

チャートブック グローバル版

2013年11月15日

発行元：ワイルドインベスターズ株式会社

<http://www.wildinvestors.com/>

概要

更新は MSCI ワールド指数などが算出されてから行いますので、日本時間の朝 8 時台になります。米国が冬時間のときは朝 9 時前後です。「それでは朝会に間に合わない。何とかしてよ」とおっしゃる方はメールください。

欲しいチャートのリクエスト、あるいは「データ処理のアウトソース」についてもご相談を受け付けております。wi@wildinvestors.com。

解説動画も用意しています。 <http://www.youtube.com/watch?v=UjzZPyB0U1M>

目次中のページ番号や、「見どころ」の図表番号をクリックするとそこにジャンプします

今回の見どころ

- 会員さん向けに動画やメールで解説しています。
-

目次

1	主要株価	5
1.1	主要株価（現地通貨ベース）	5
1.2	移動平均乖離 MA5-MA25	6
1.3	主要株価（米ドルベース）	7
1.4	移動平均乖離 MA5-MA25	8
1.5	主要株価（円ベース）	9
1.6	移動平均乖離 MA5-MA25	10
1.7	主要株価 vsSPX	11
1.8	移動平均乖離 MA5-MA25	12
1.9	主要株価 vsTPX	13

1.10	移動平均乖離 MA5-MA25	14
1.11	主要株価 vsMSCI	15
1.12	移動平均乖離 MA5-MA25	16
2	欧州株式	17
2.1	株価指数	17
2.2	移動平均乖離 MA5-MA25	18
3	欧州株式 vsDAX(EUR ベース)	19
3.1	相対株価	19
3.2	移動平均乖離 MA5-MA25	20
4	米国株主要指数	21
4.1	米国株主要指数	21
4.2	移動平均乖離 MA5-MA25	22
4.3	米国株主要指数 (対 SP500)	23
4.4	移動平均乖離 MA5-MA25	24
5	米国 SP10 業種指数	25
5.1	相対株価	25
5.2	移動平均乖離 MA5-MA25	26
6	米国 SP10 業種指数 vsSP500	27
6.1	相対株価	27
6.2	移動平均乖離 MA5-MA25	28
7	米国個別銘柄 vs10 業種指数	29
7.1	相対株価	29
7.2	移動平均乖離 MA5-MA25	81
8	株価指数移動平均・ボラティリティチャート	133
8.1	MSCI 各種指数 (対 MSCI ワールド)	133
8.2	主要株式市場 (対 MSCI ワールド)	142
8.3	主要株式市場 (対 SP500)	154
8.4	南北アメリカ株式 (対 MSCI ワールド)	166
8.5	欧州中東アフリカ (対 MSCI ワールド)	184
8.6	アジア (対 MSCI ワールド)	258
8.7	米国株各種指数 (対 SP500 指数)	327
8.8	ユーロ圏株価指数 (対 DAX)	337

8.9	欧州ユーロ圏外株価指数 (対 DAX)	358
9	金利	379
9.1	主要国 10 年国債金利	379
9.2	移動平均乖離 MA5-MA25	382
9.3	EUR5 年国債対独スプレッド	385
9.4	移動平均乖離 MA5-MA25	386
10	コモディティ	387
10.1	絶対株価	387
10.2	移動平均乖離 MA5-MA25	393

このレポートはワイルドインベスターズが発行したチャート集です。
会員には以下の3種類があります。

- レポート会員 (月額 2,480 円)
- ポートフォリオ会員 (月額 10,500 円)
- 個別銘柄会員 (月額 31,500 円)

1. 個別銘柄会員は毎日更新されるチャート集を見ることができます。総合版、FX、日本株、グローバル株式などがあり、日々増強されています。
2. ポートフォリオ会員は同じものを週1回だけ見ることができます。
3. レポート会員はチャートをすべて見られるわけではありませんが、ポイントとなるものを抜粋して動画やメールでご紹介します。

ホームページでサンプル等を見る (クリックすると飛びます)

<http://www.wildinvestors.com/>

いきなり会員登録へ (クリックすると飛びます)

https://ss1.xrea.com/www.wildinvestors.com/memregister/register_action.php

1 主要株価

1.1 主要株価（現地通貨ベース）

図1 MajorEq

相対株価 vs 比較なし（絶対株価） (1)

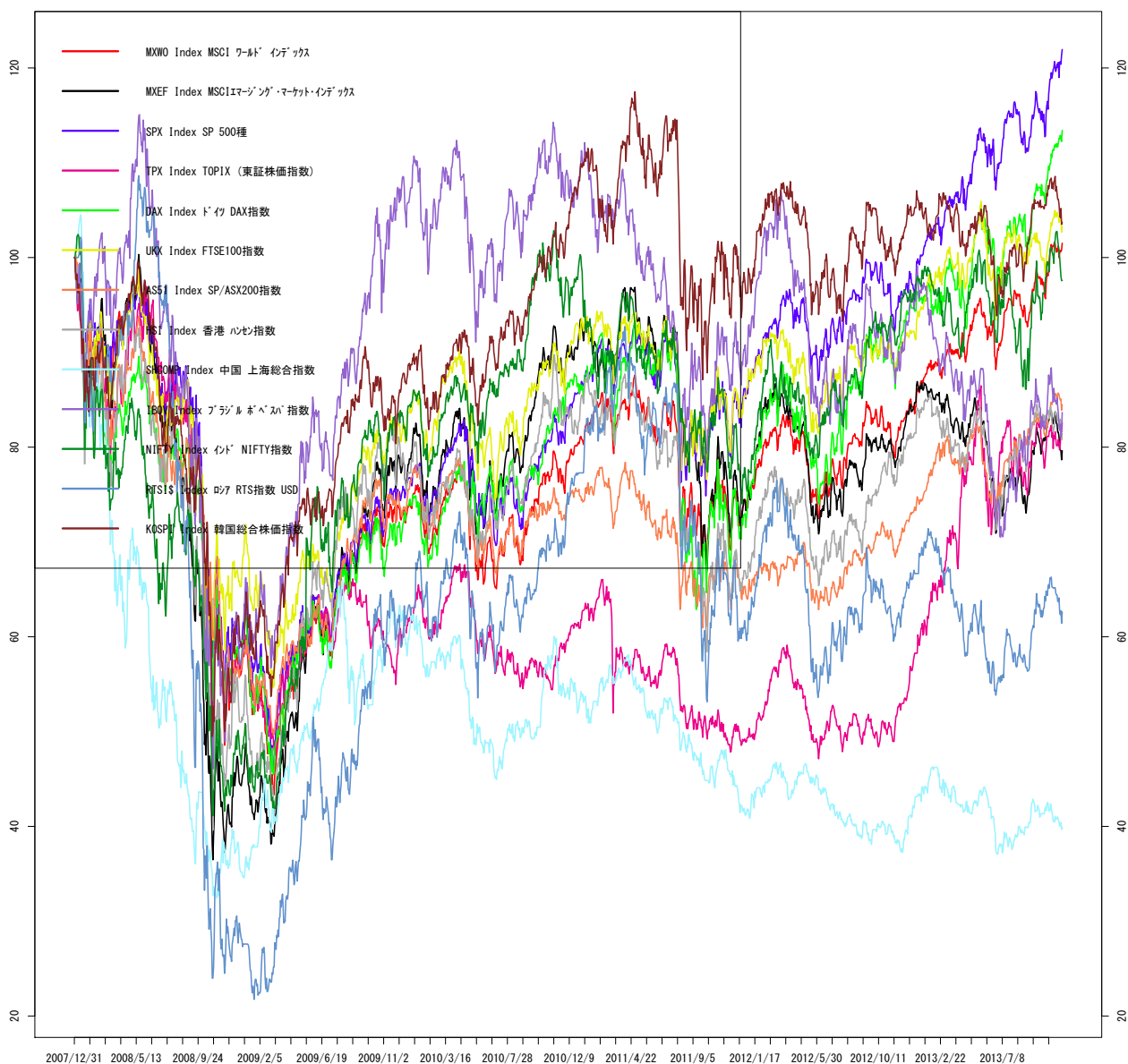

作成: wildinvestors.com, データ元: トムソンロイター, 最終日: 2013/11/14

1.2 移動平均乖離 MA5-MA25

図2 MajorEq

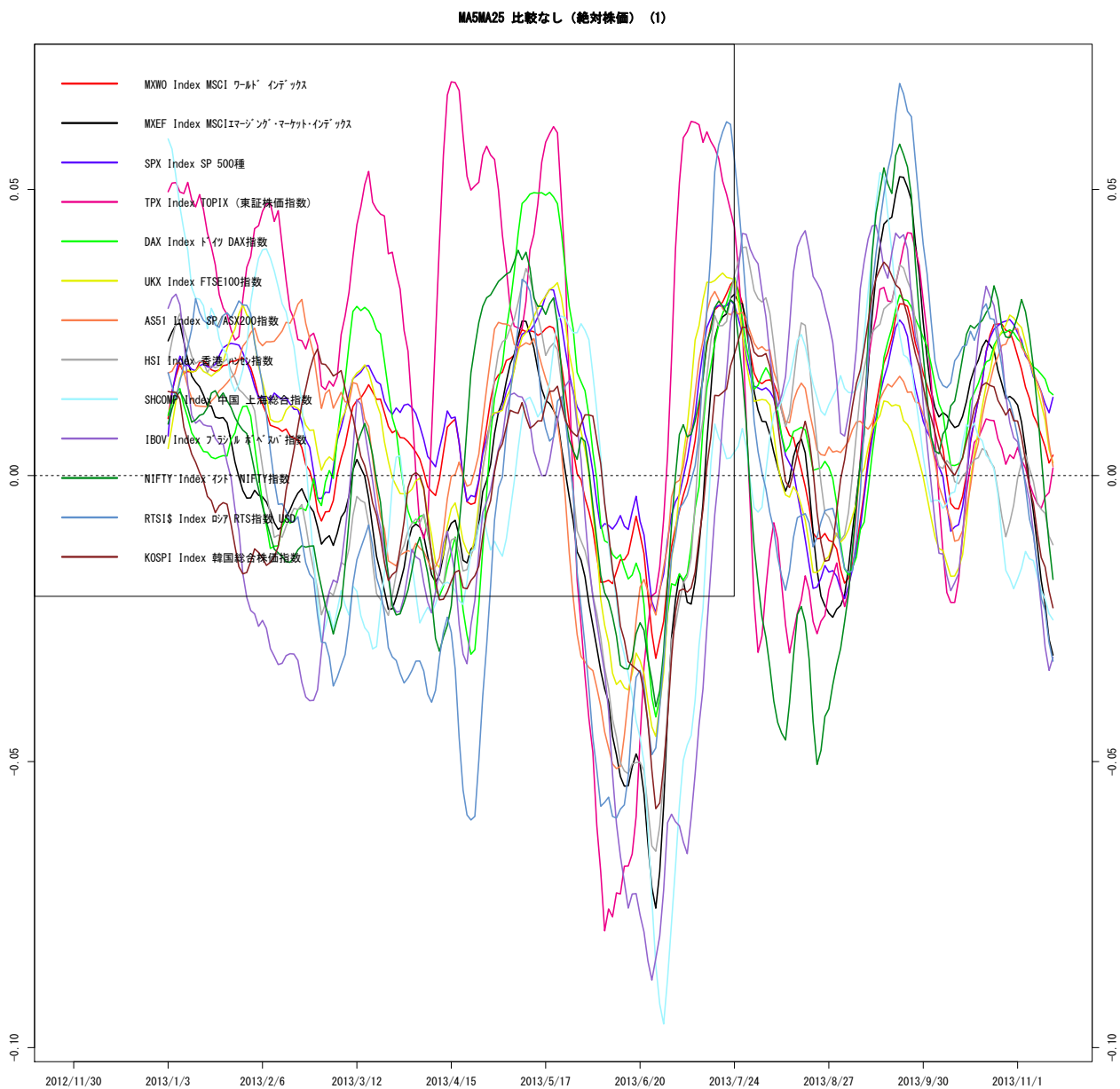

作成: wildinvestors.com, データ元: トムソンロイター, 最終日: 2013/11/14

1.3 主要株価 (米ドルベース)

図3 MajorEq

相対株価 vs 比較なし (絶対株価) (1)

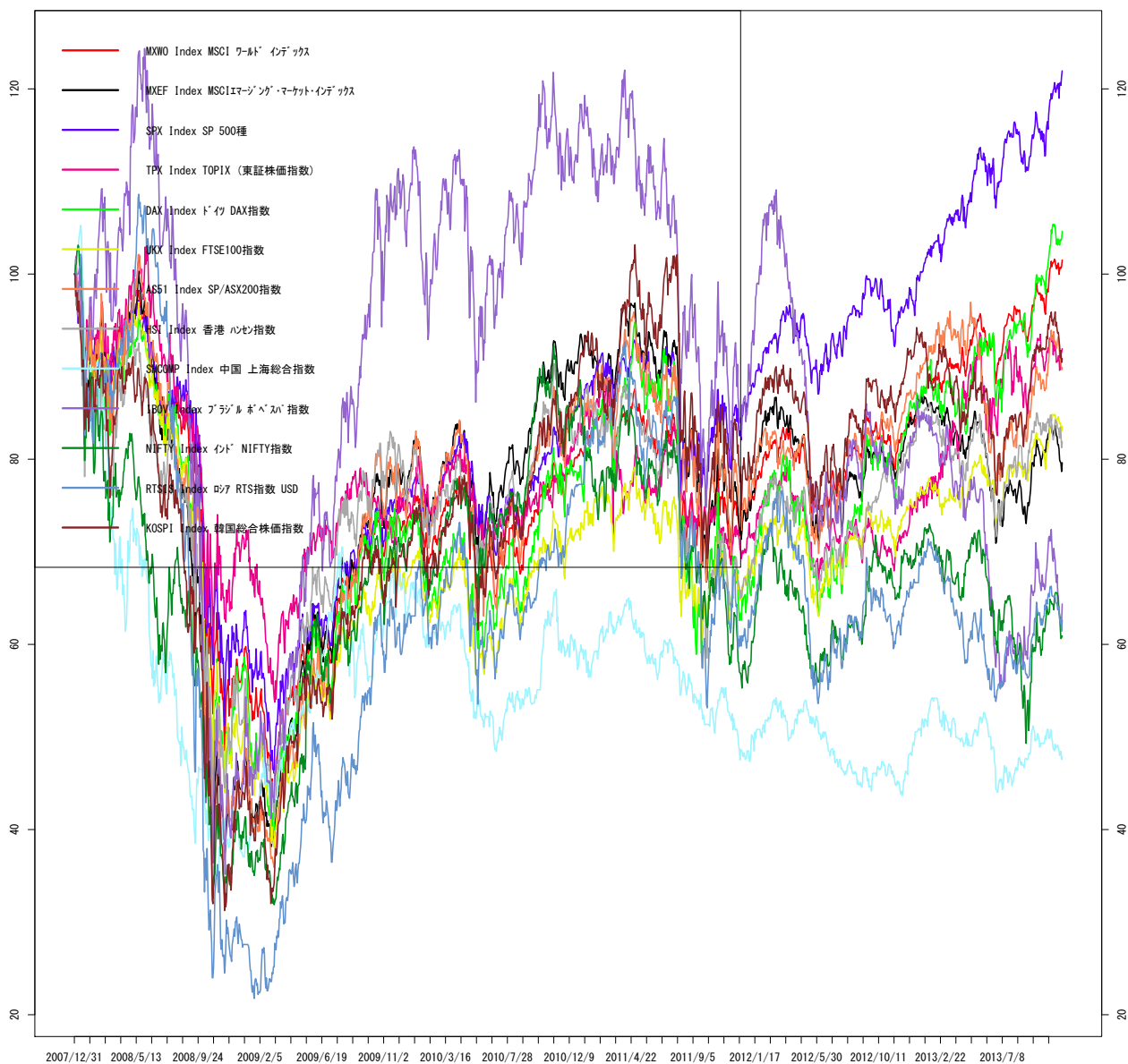

作成: wildinvestors.com, データ元: トムソンロイター, 最終日: 2013/11/14

1.4 移動平均乖離 MA5-MA25

図 4 MajorEq

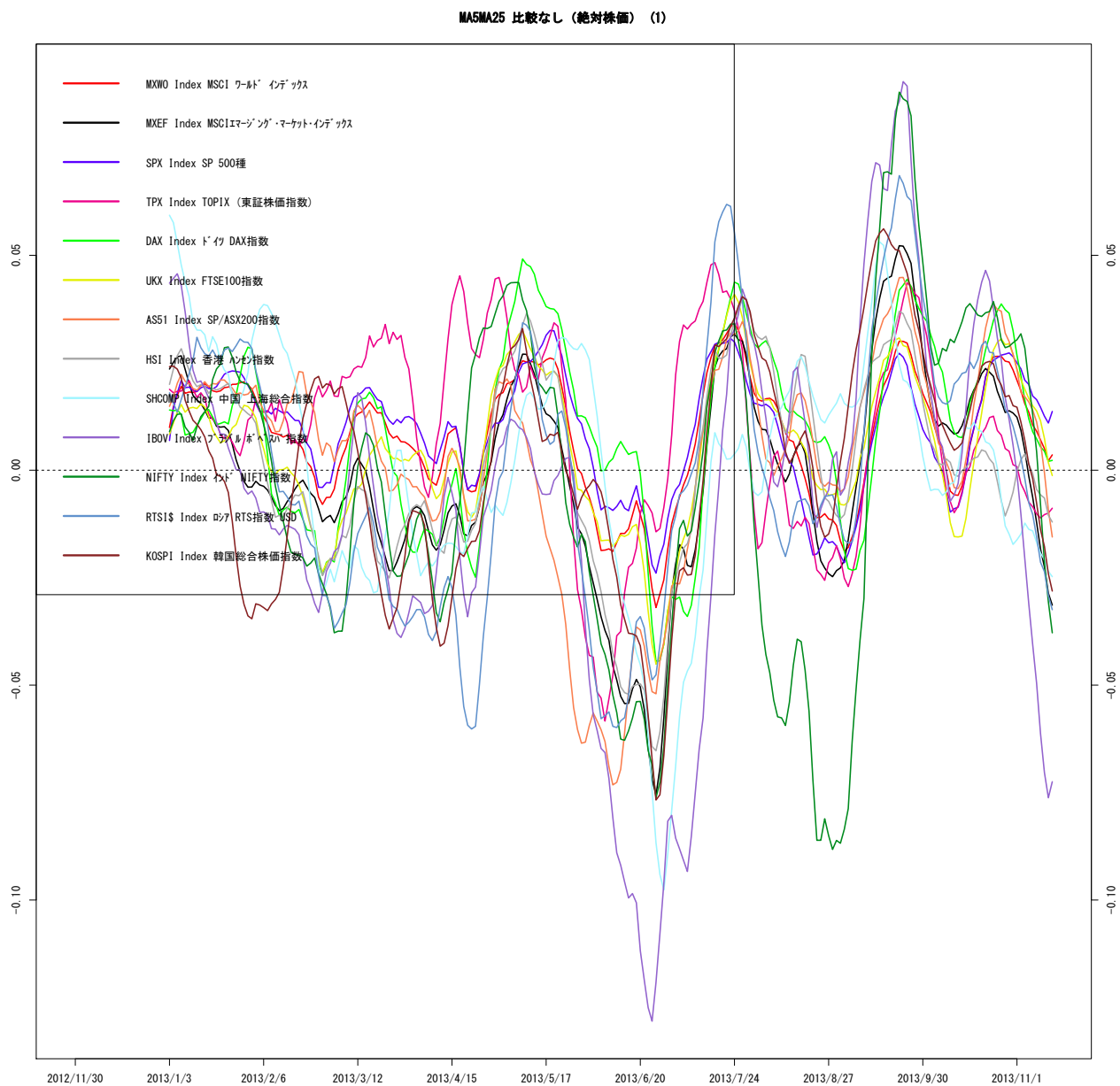

作成: wildinvestors.com, データ元: トムソンロイター, 最終日: 2013/11/14

1.5 主要株価 (円ベース)

図 5 MajorEq

相対株価 vs 比較なし (絶対株価) (1)

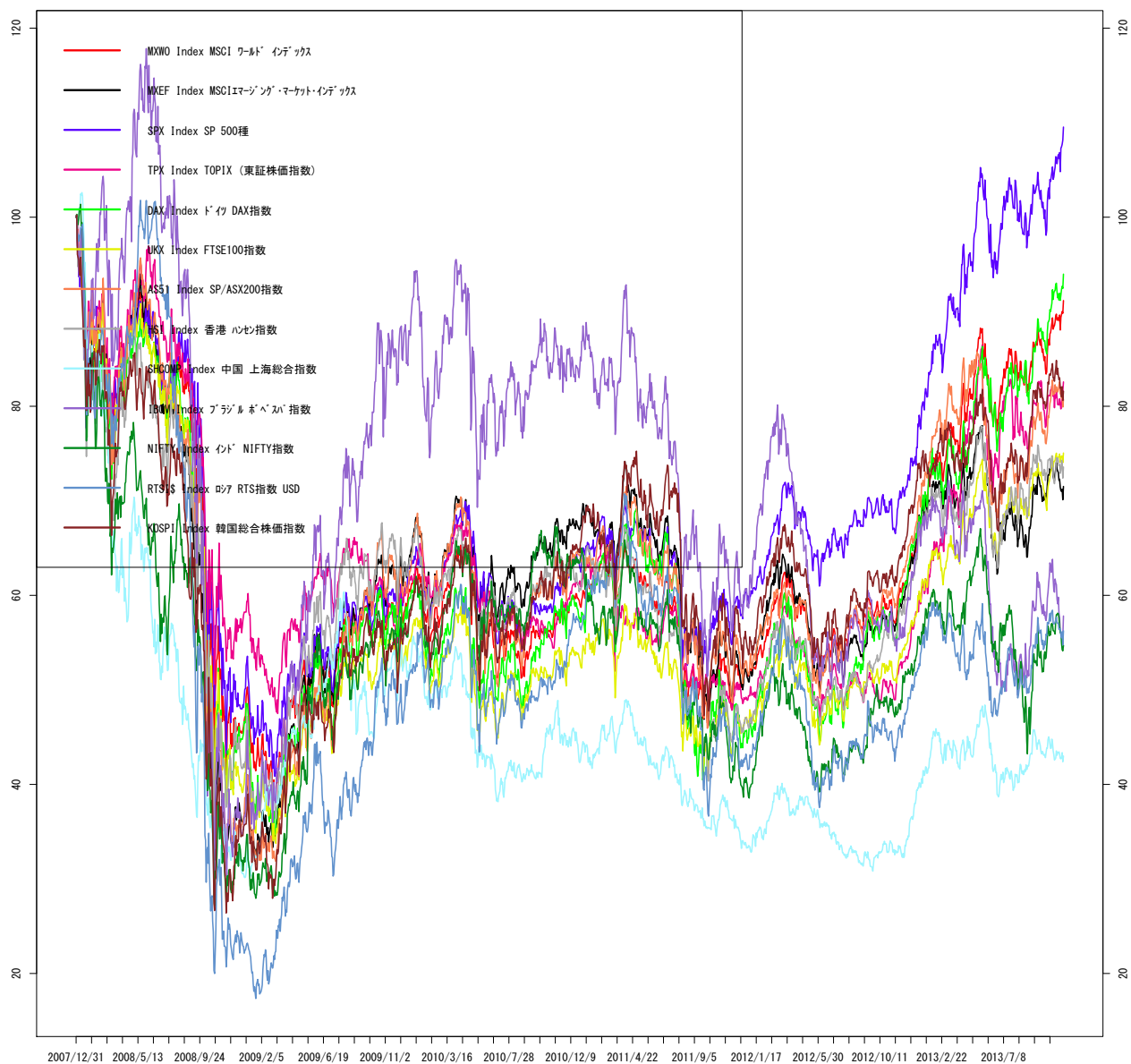

作成 : wildinvestors.com, データ元: トムソンロイター, 最終日: 2013/11/14

1.6 移動平均乖離 MA5-MA25

図 6 MajorEq

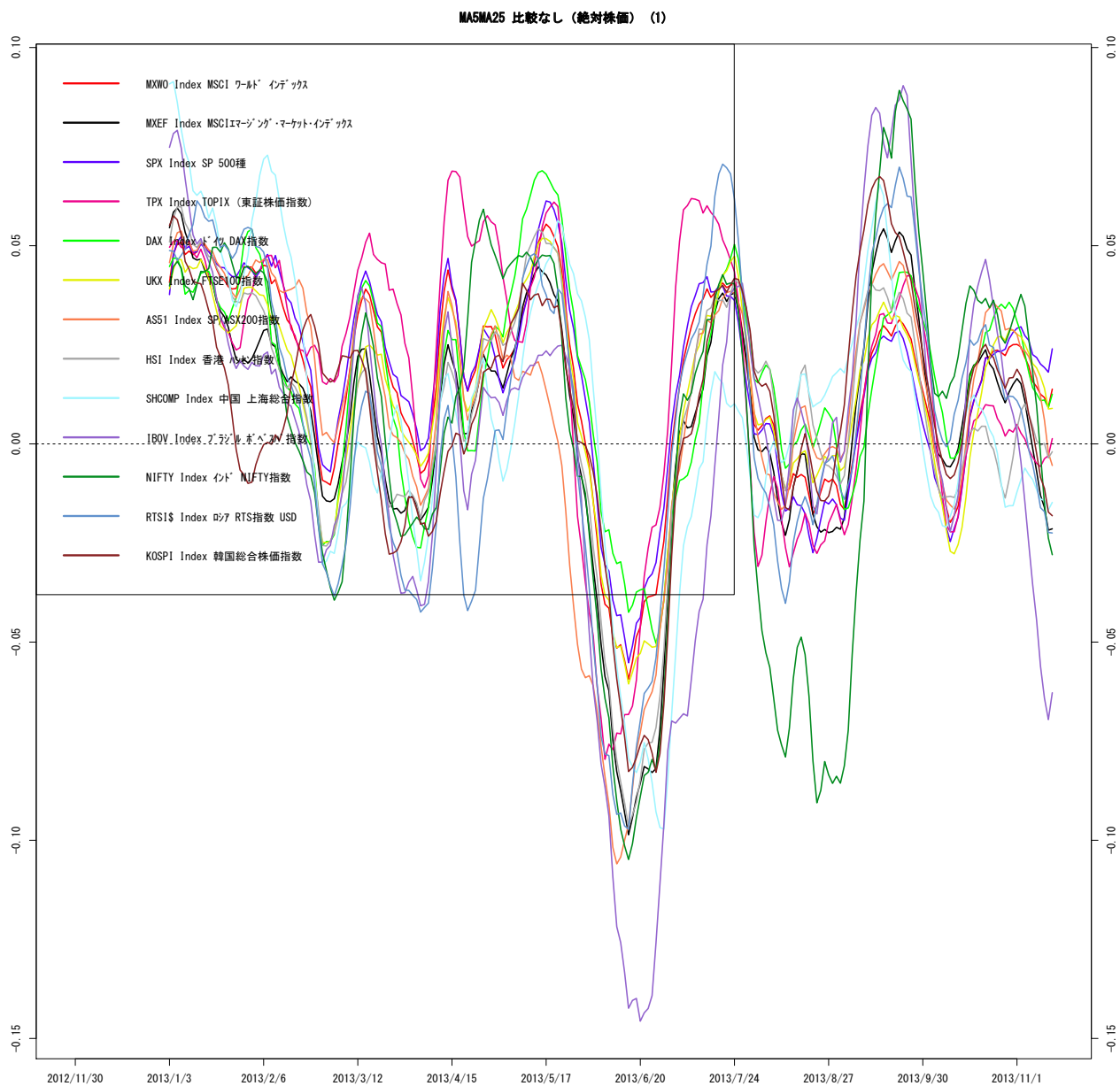

1.7 主要株価 vsSPX

図7 MajorEq

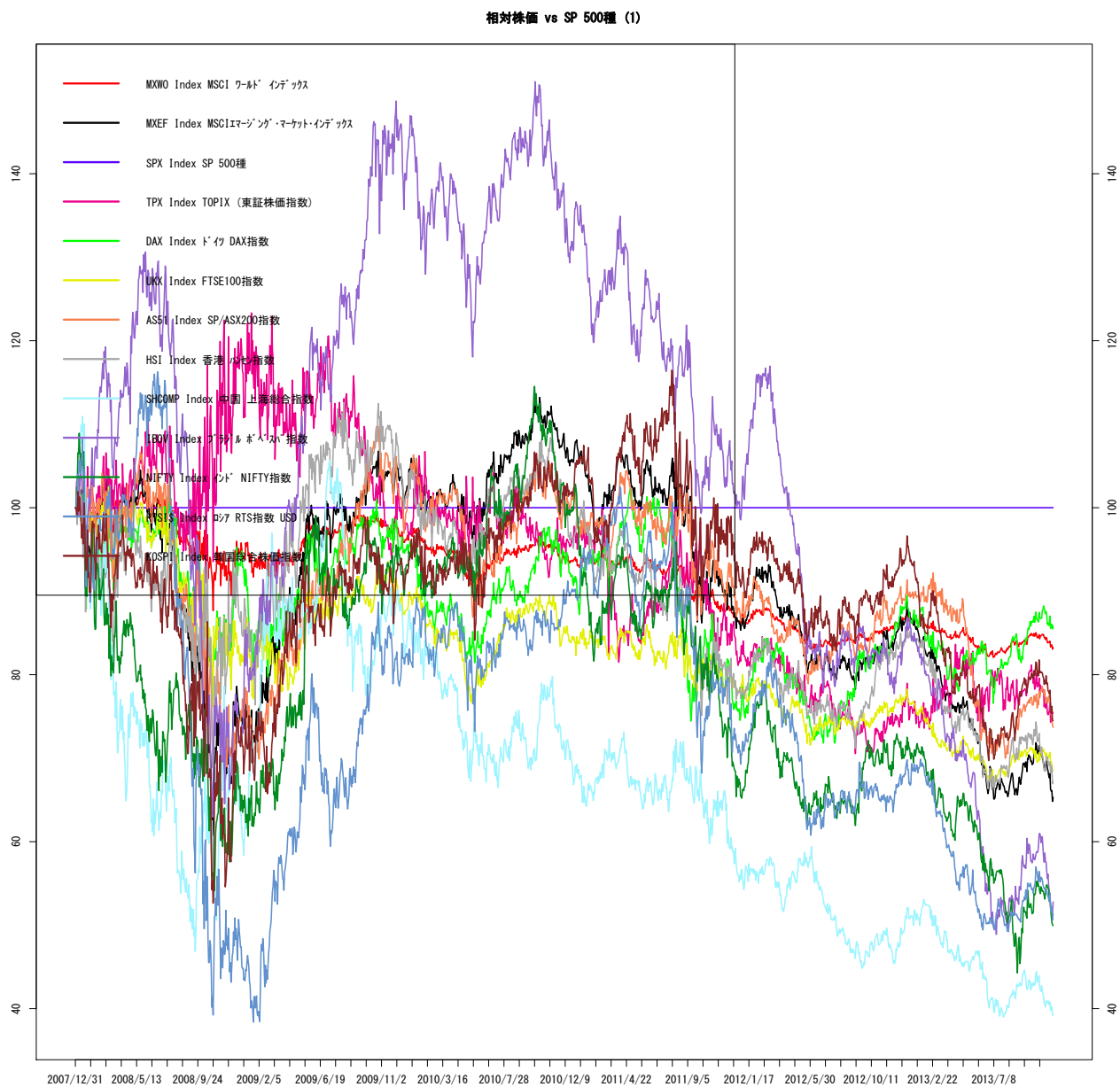

作成: wildinvestors.com, データ元: トムソンロイター, 最終日: 2013/11/14

1.8 移動平均乖離 MA5-MA25

図 8 MajorEq

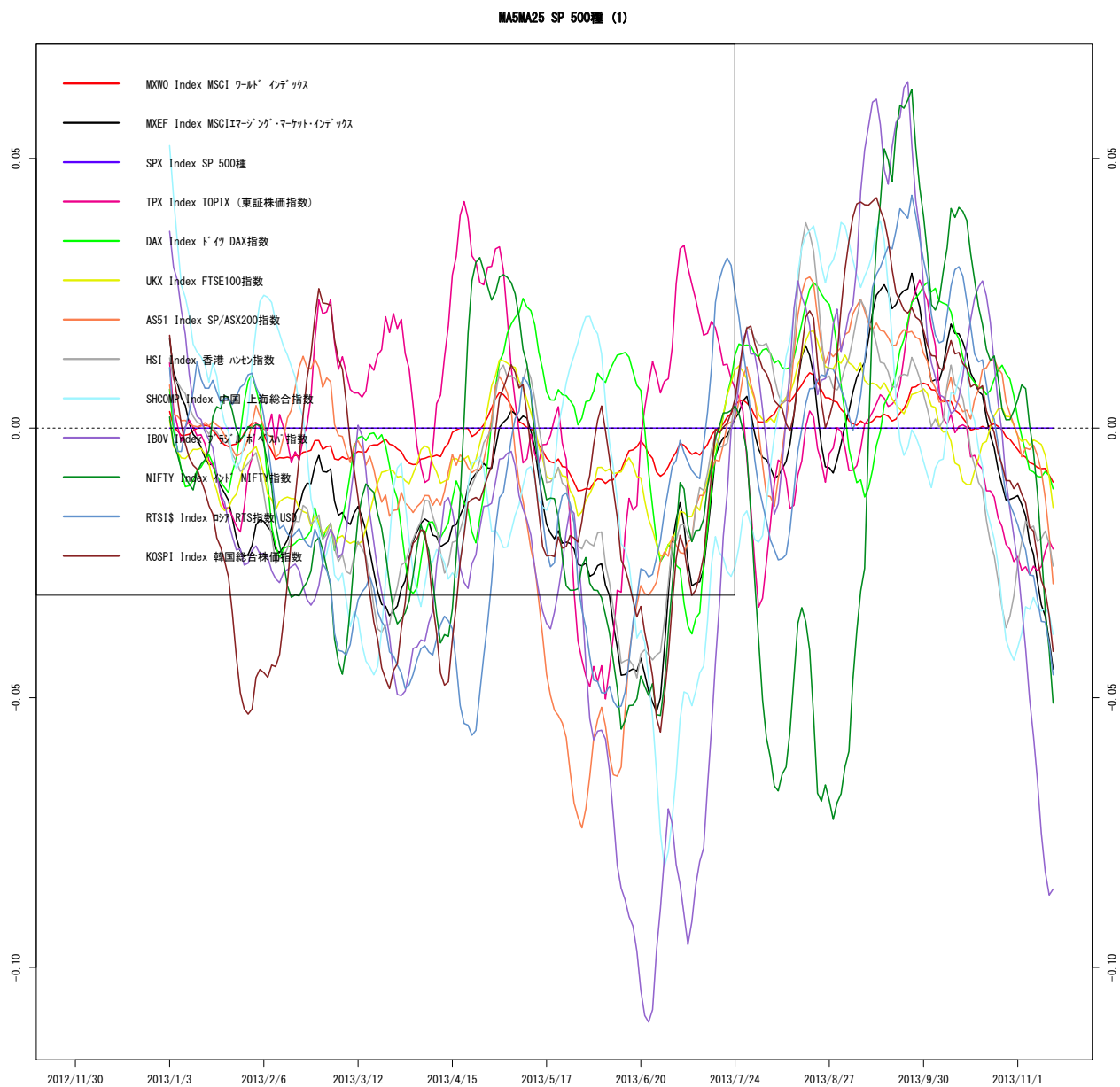

作成: wildinvestors.com, データ元: トムソンロイター, 最終日: 2013/11/14

1.9 主要株価 vsTPX

図9 MajorEq

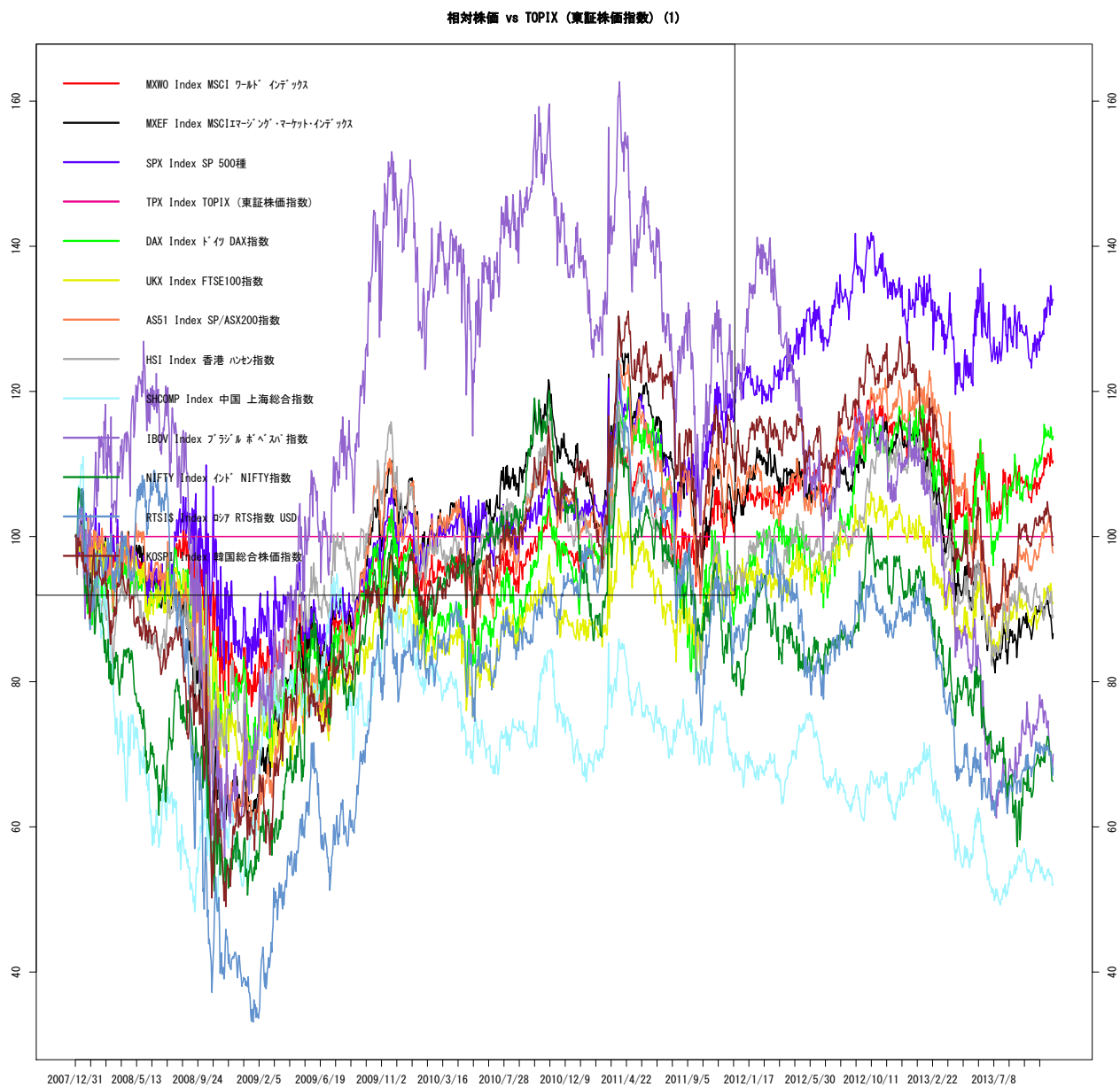

作成: wildinvestors.com, データ元: トムソンロイター, 最終日: 2013/11/14

1.10 移動平均乖離 MA5-MA25

図 10 MajorEq

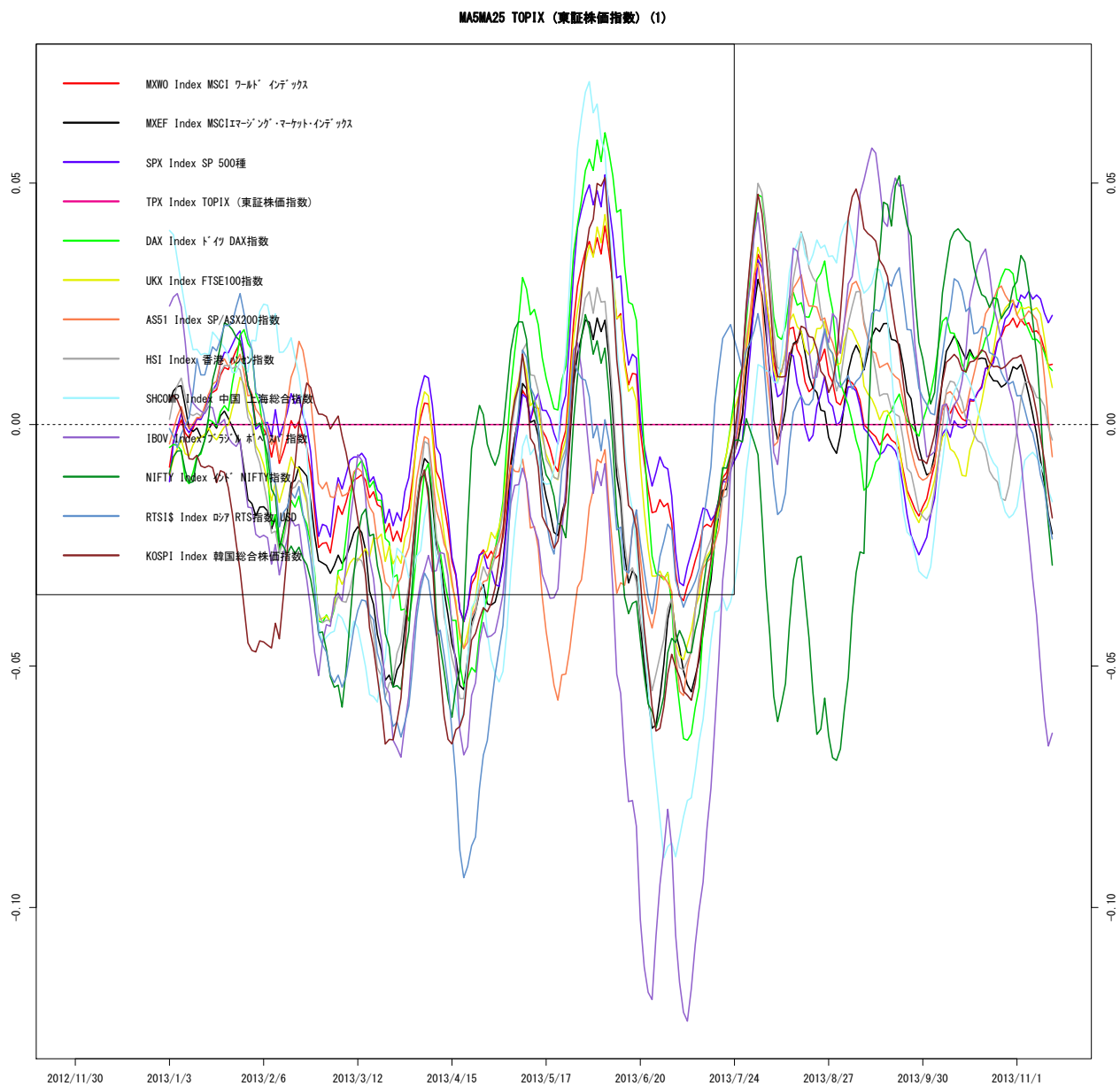

作成: wildinvestors.com, データ元: トムソンロイター, 最終日: 2013/11/14

1.11 主要株価 vsMSCI

図 11 MajorEq

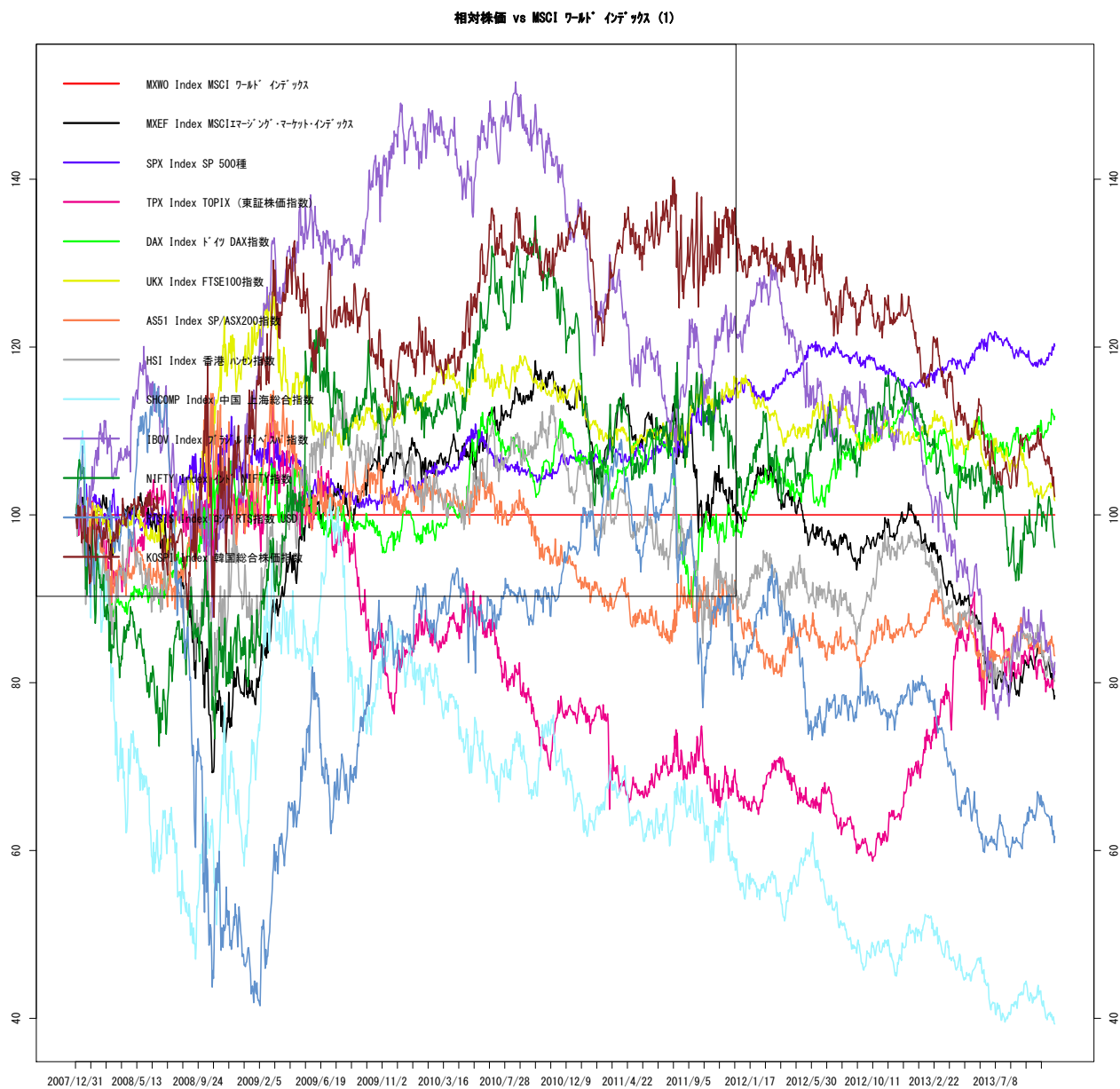

作成 : wildinvestors.com, データ元: トムソンロイター, 最終日: 2013/11/14

1.12 移動平均乖離 MA5-MA25

図 12 MajorEq

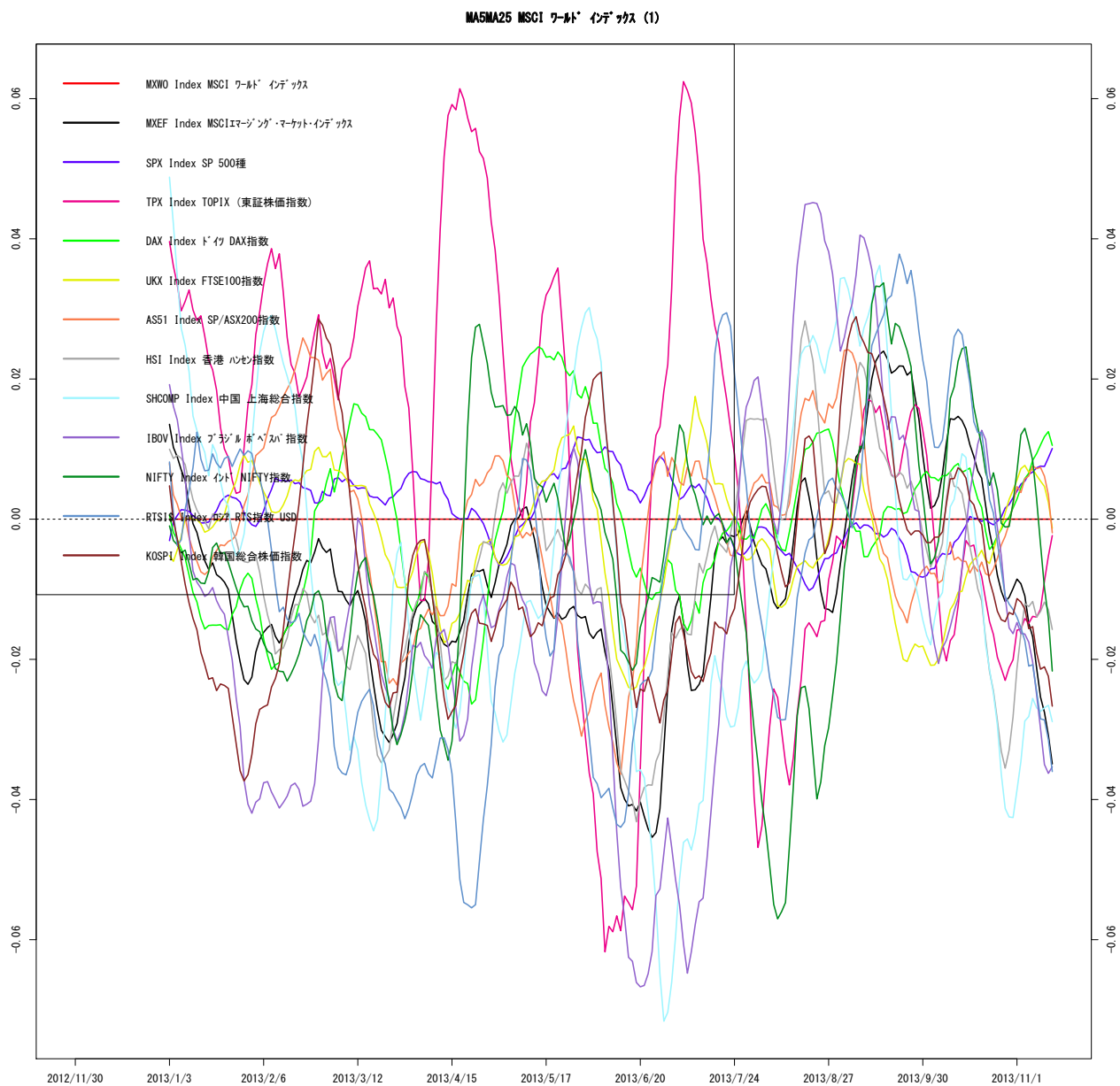

作成: wildinvestors.com, データ元: トムソンロイター, 最終日: 2013/11/14

2 欧州株式

2.1 株価指数

図 13 EqEU2

相対株価 vs 比較なし (絶対株価) (1)

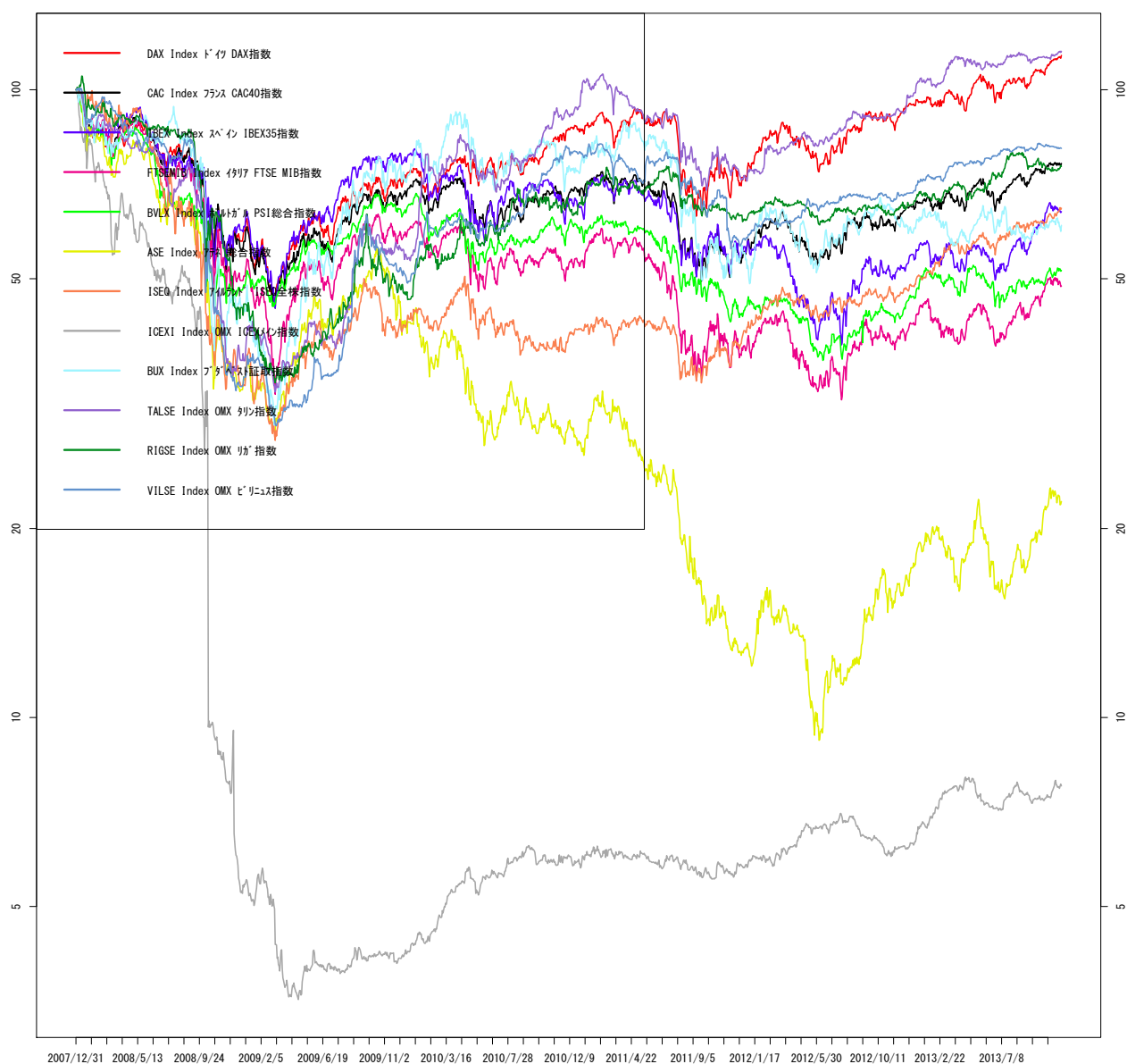

作成: wildinvestors.com, データ元: トムソンロイター, 最終日: 2013/11/14

2.2 移動平均乖離 MA5-MA25

図 14 EqEU2

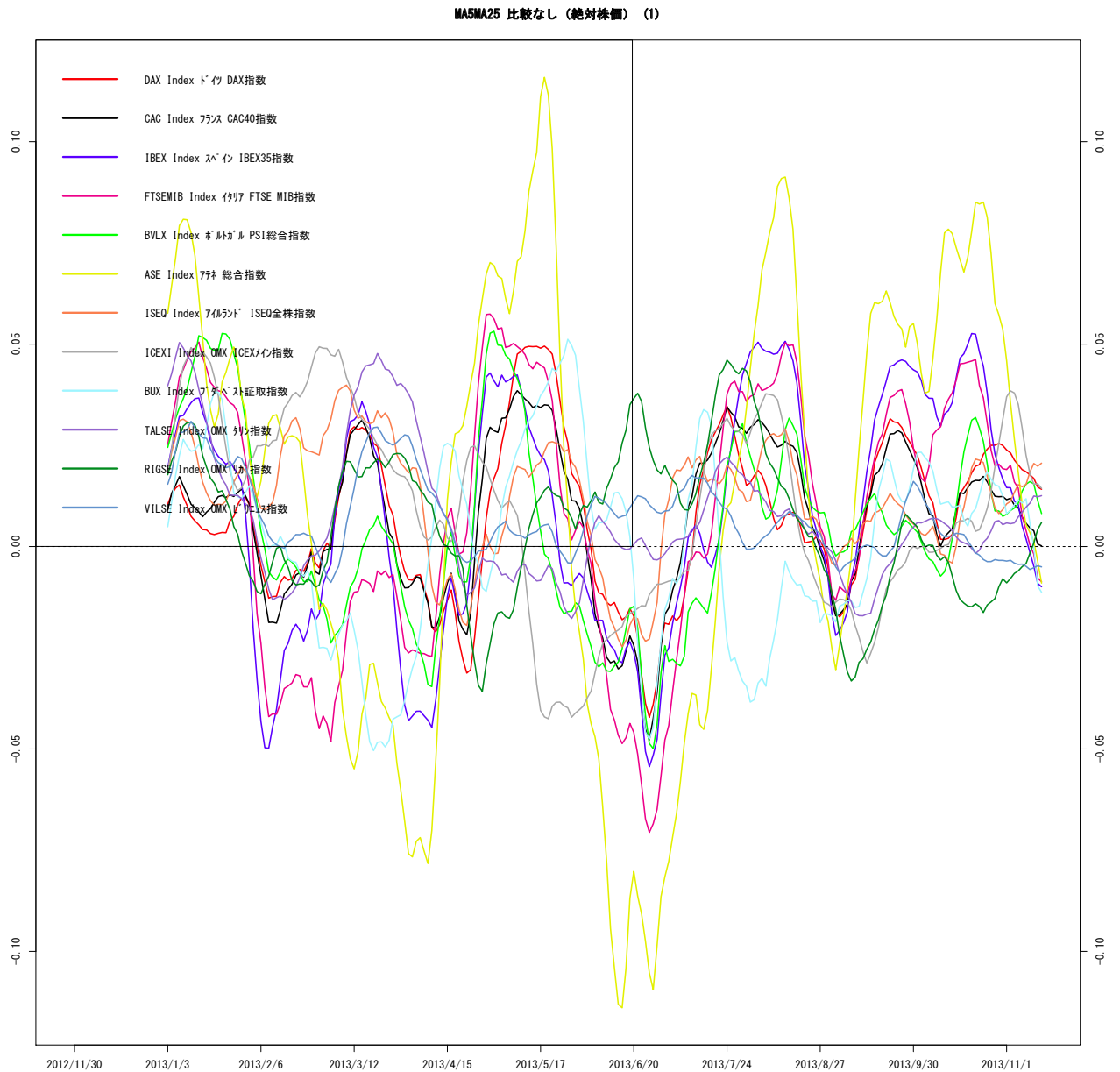

作成: wildinvestors.com, データ元: トムソンロイター, 最終日: 2013/11/14

3 欧州株式 vs DAX(EUR ベース)

3.1 相対株価

図 15 EqEU2

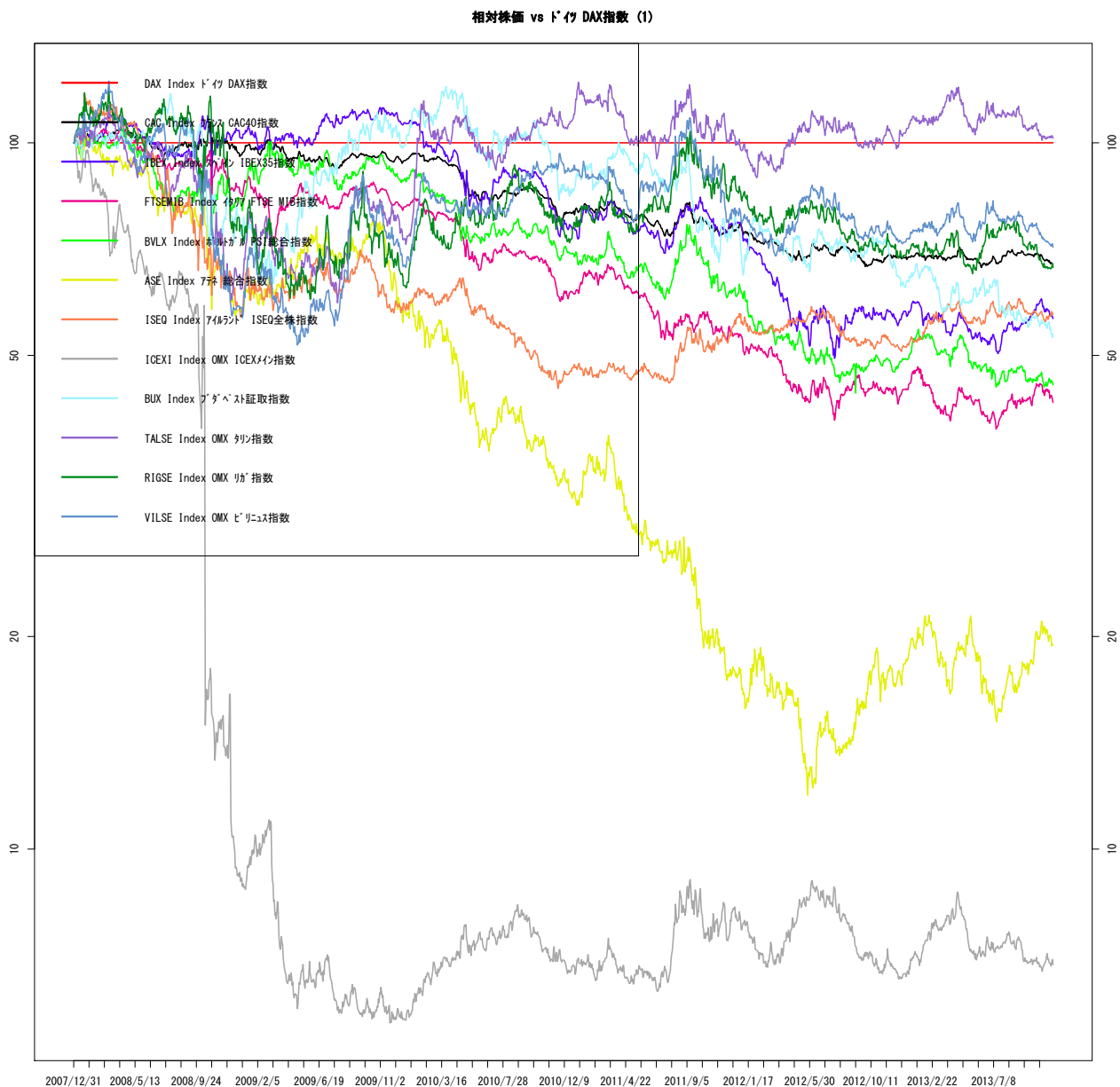

作成: wildinvestors.com, データ元: トムソンロイター, 最終日: 2013/11/14

3.2 移動平均乖離 MA5-MA25

図 16 EqEU2

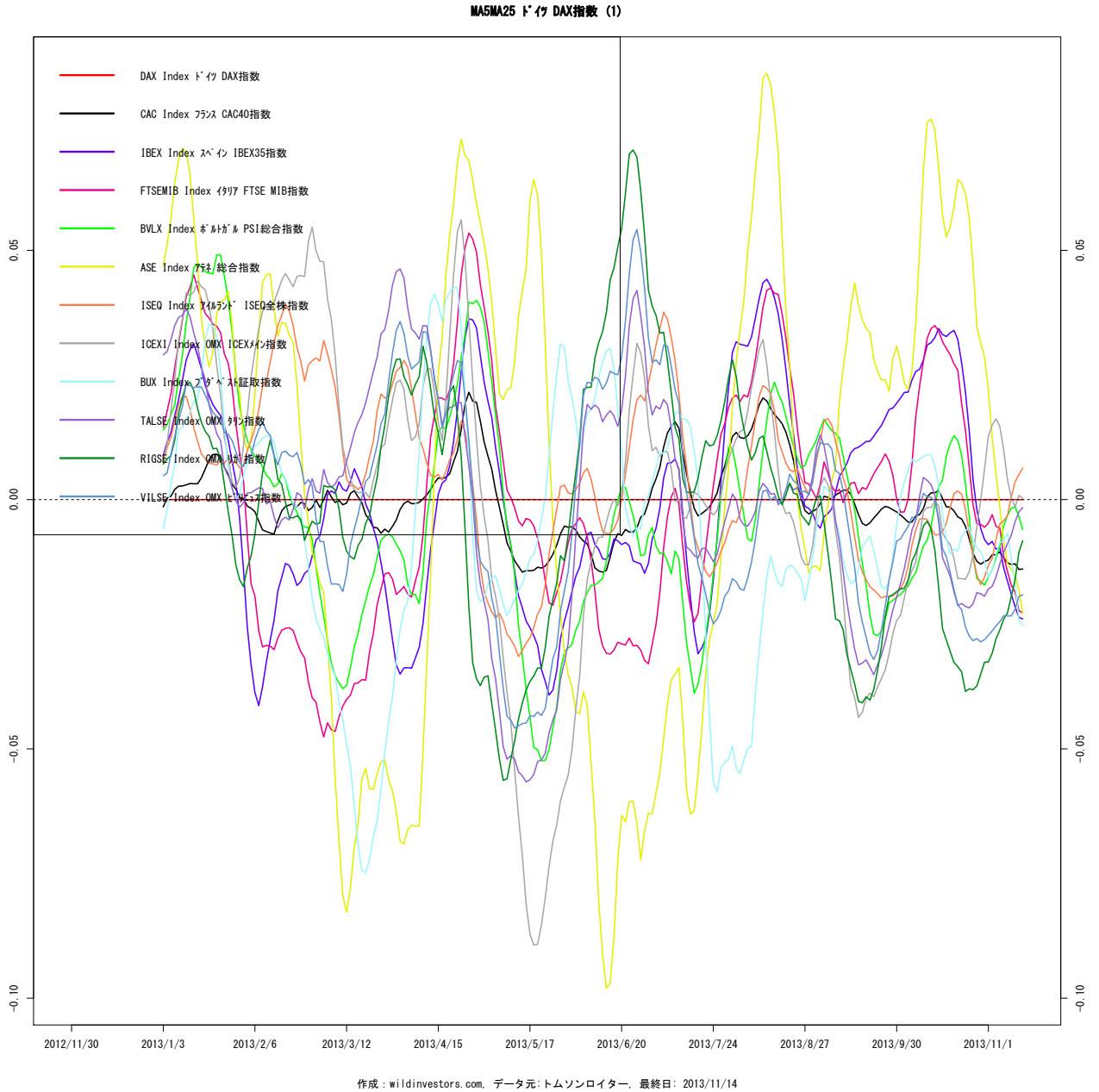

4 米国株主要指数

4.1 米国株主要指数

図 17 EqUSidx

相対株価 vs 比較なし (絶対株価) (1)

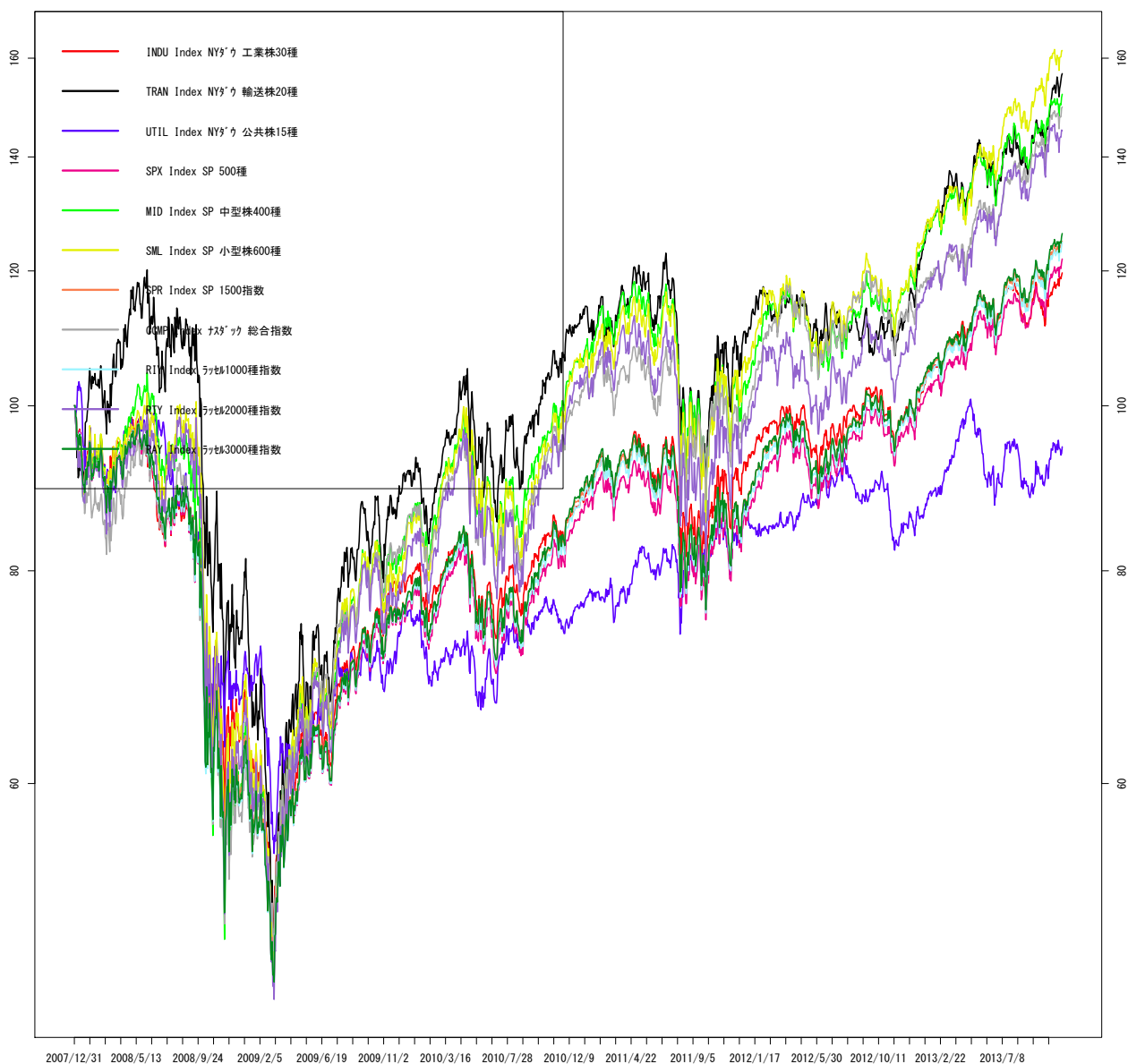

作成: wildinvestors.com, データ元: トムソンロイター, 最終日: 2013/11/14

4.2 移動平均乖離 MA5-MA25

図 18 EqUSidix

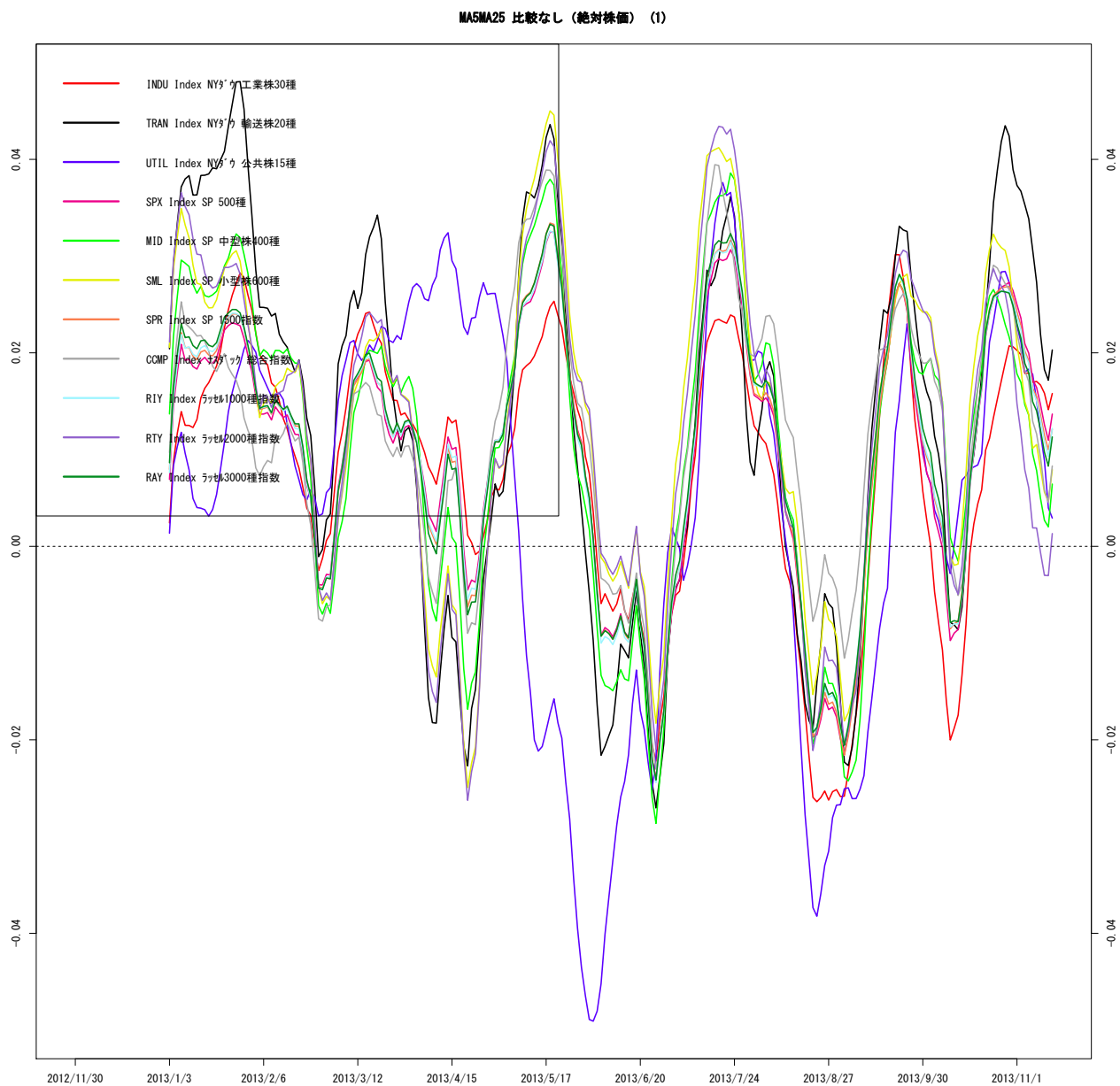

作成 : wildinvestors.com, データ元: トムソンロイター, 最終日: 2013/11/14

4.3 米国株主要指数（対 SP500）

図 19 EqUSidx

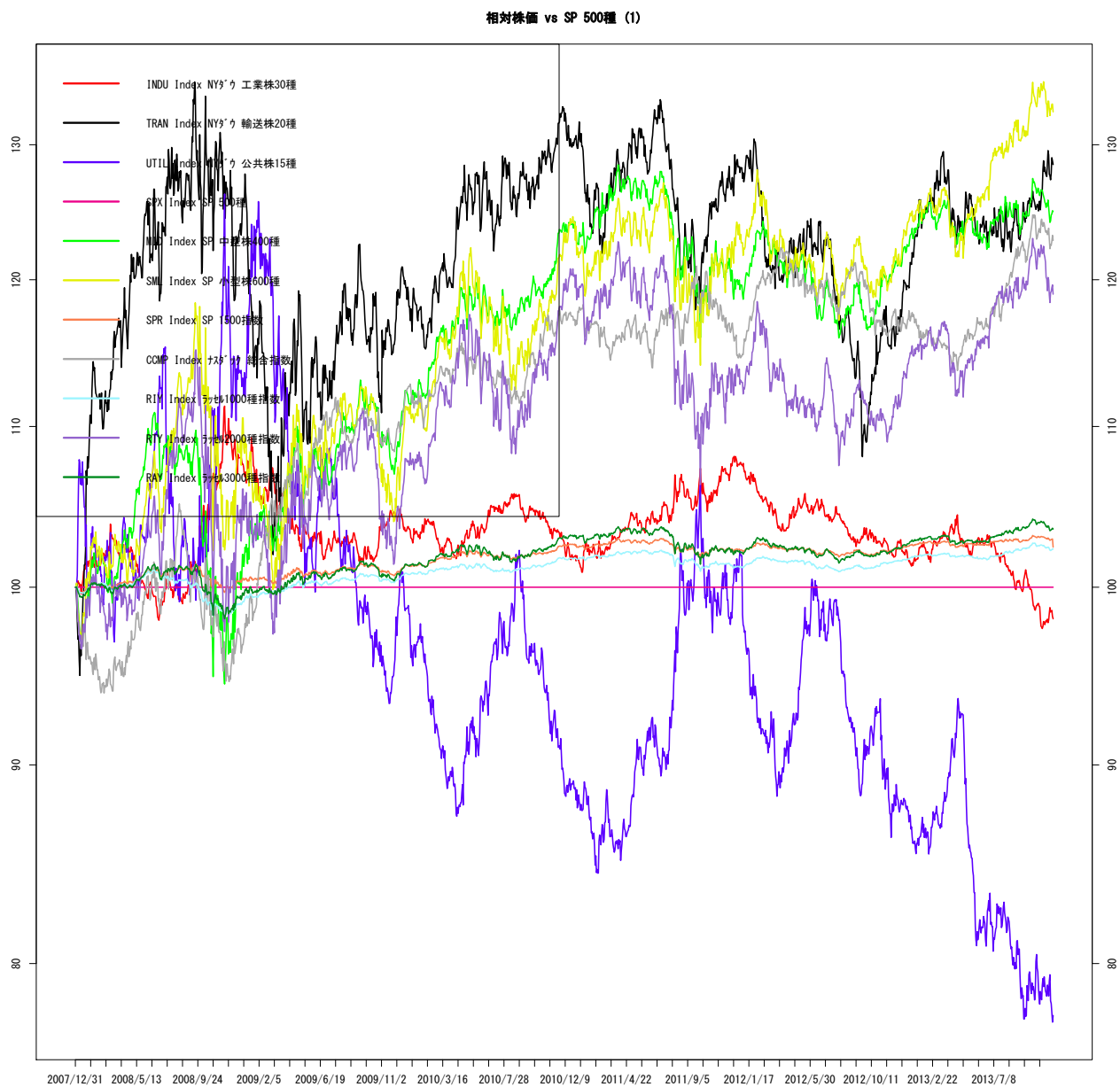

作成: wildinvestors.com, データ元: トムソンロイター, 最終日: 2013/11/14

4.4 移動平均乖離 MA5-MA25

図 20 EqUSidx

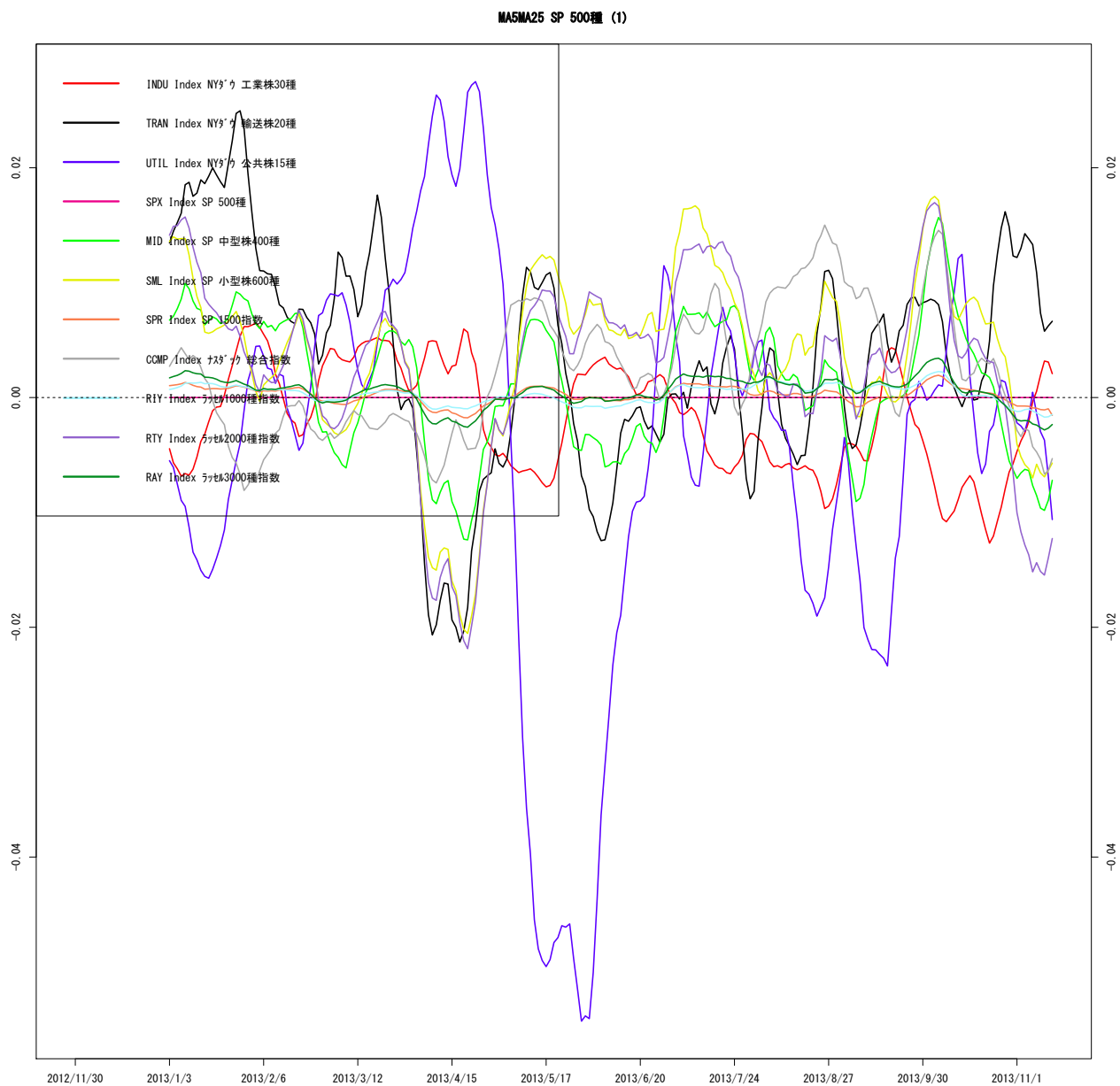

作成: wildinvestors.com, データ元: トムソンロイター, 最終日: 2013/11/14

5 米国 SP10 業種指数

5.1 相対株価

図 21 SPXL1

相対株価 vs 比較なし (絶対株価) (1)

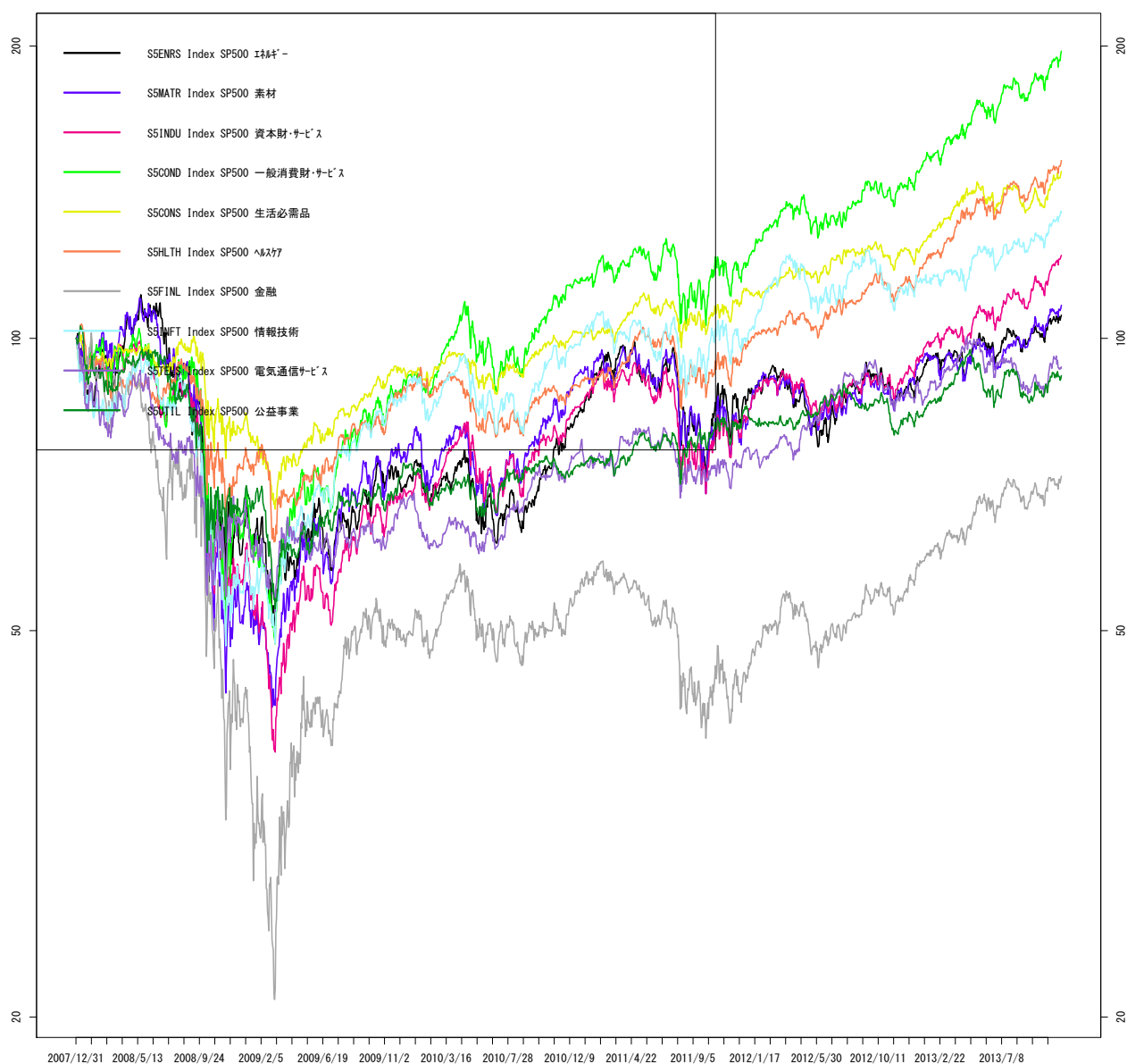

作成: wildinvestors.com. データ元: トムソンロイター. 最終日: 2013/11/14

5.2 移動平均乖離 MA5-MA25

図 22 SPXL1

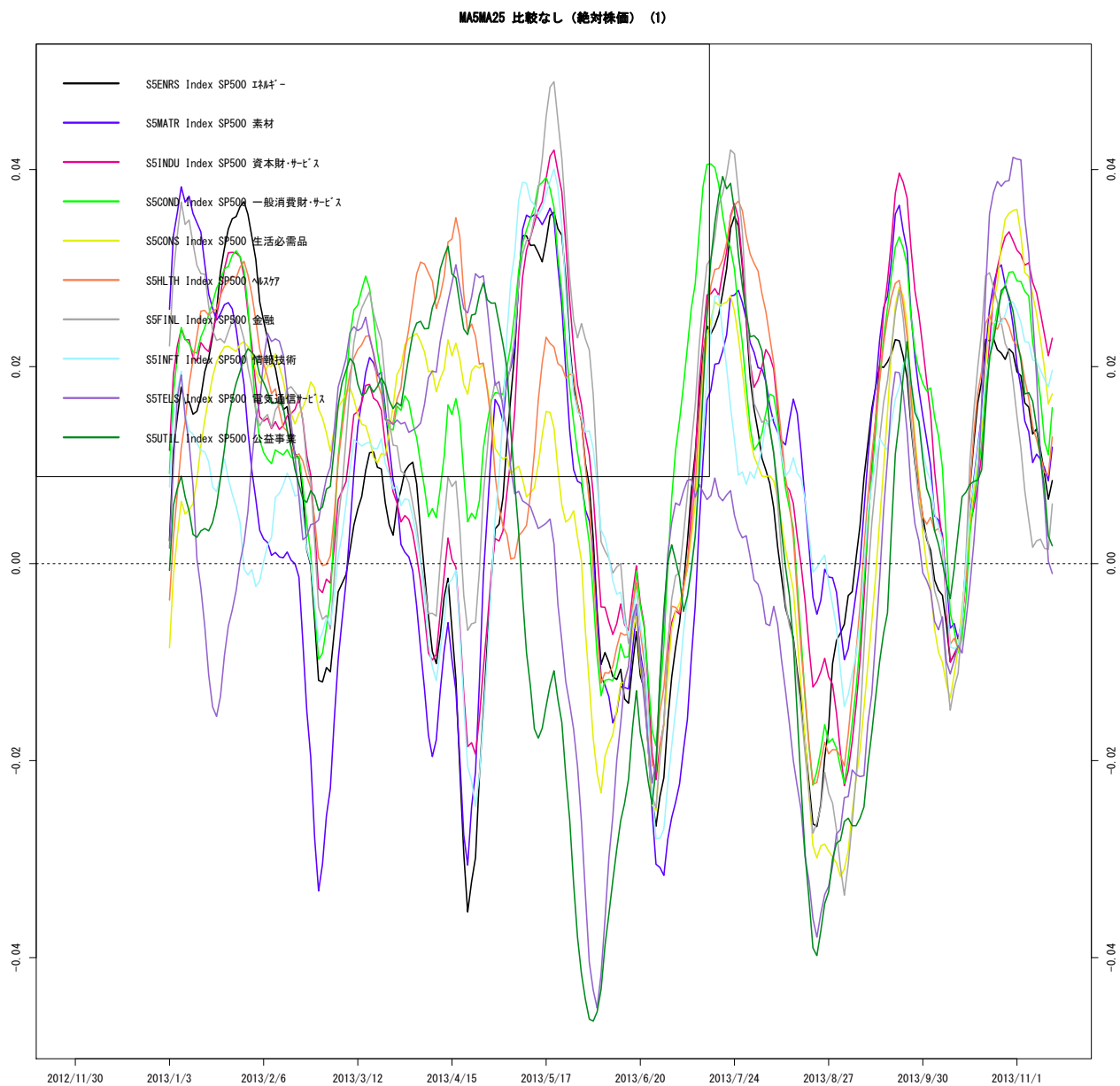

作成 : wildinvestors.com, データ元: トムソンロイター, 最終日: 2013/11/14

6 米国 SP10 業種指数 vsSP500

6.1 相対株価

図 23 SPXL1

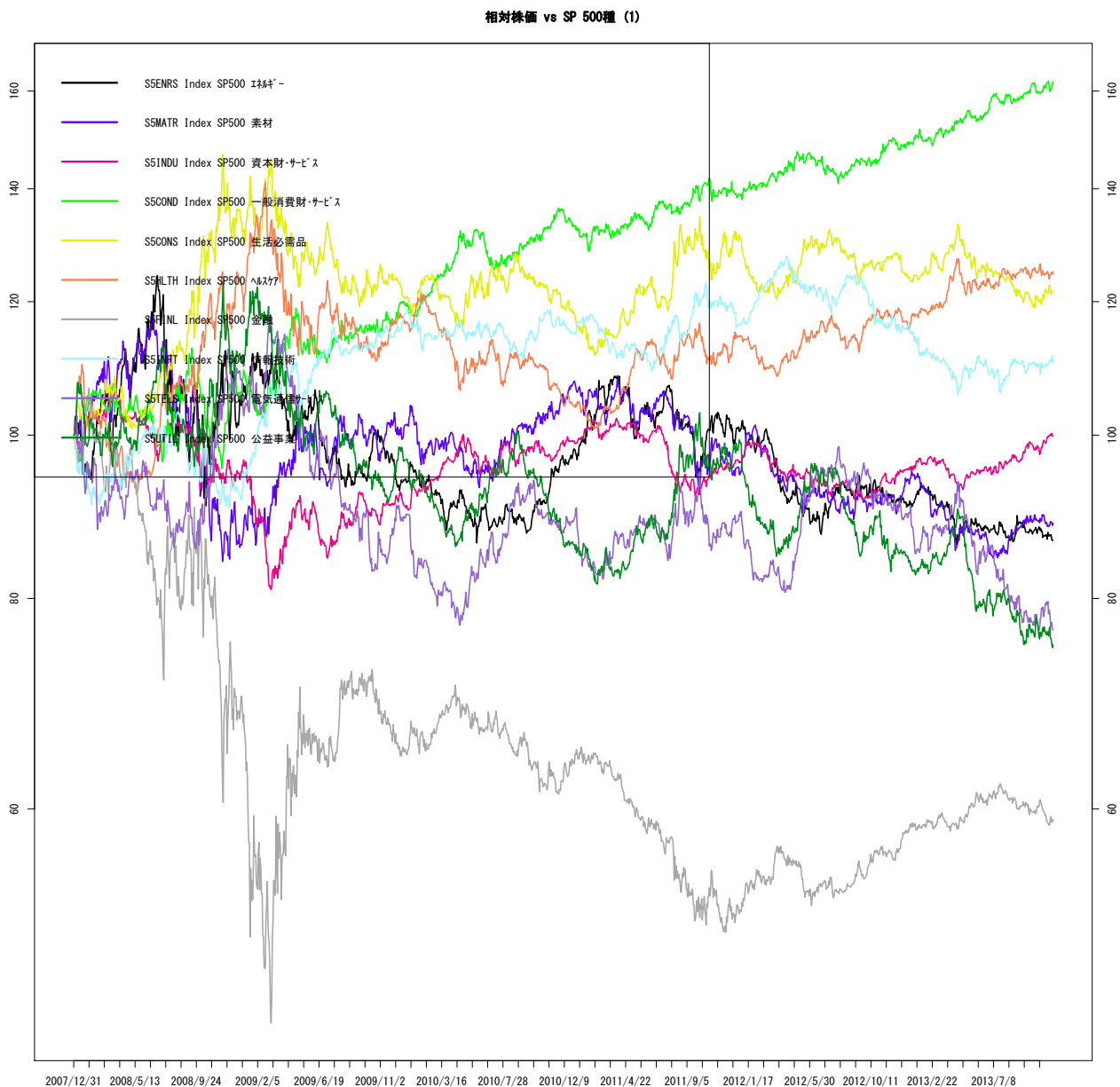

作成: wildinvestors.com. データ元: トムソンロイター. 最終日: 2013/11/14

6.2 移動平均乖離 MA5-MA25

図 24 SPXL1

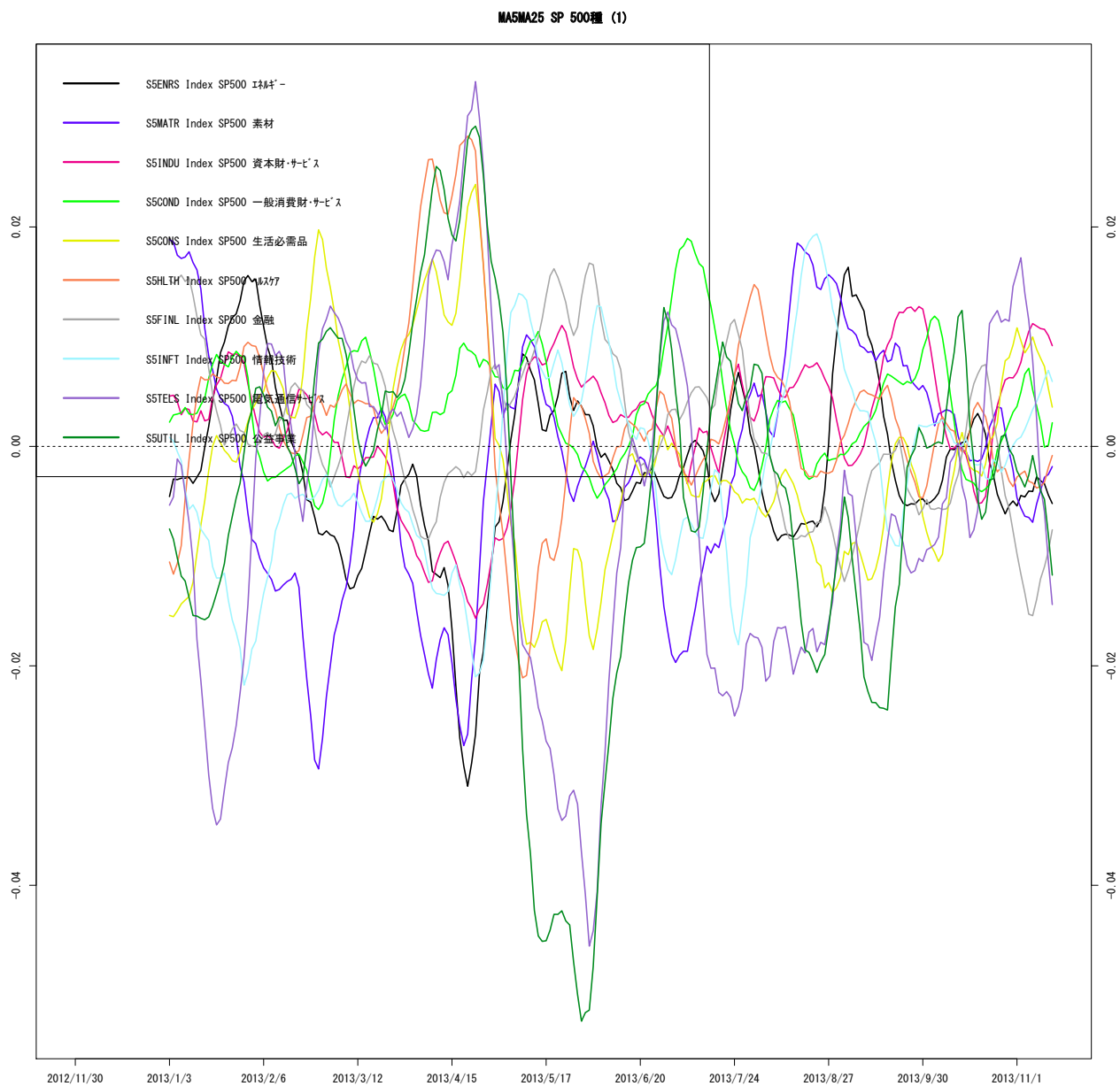

作成 : wildinvestors.com, データ元: トムソンロイター, 最終日: 2013/11/14

7 米国個別銘柄 vs10 業種指数

7.1 相対株価

図 25 S5ENRS.Index

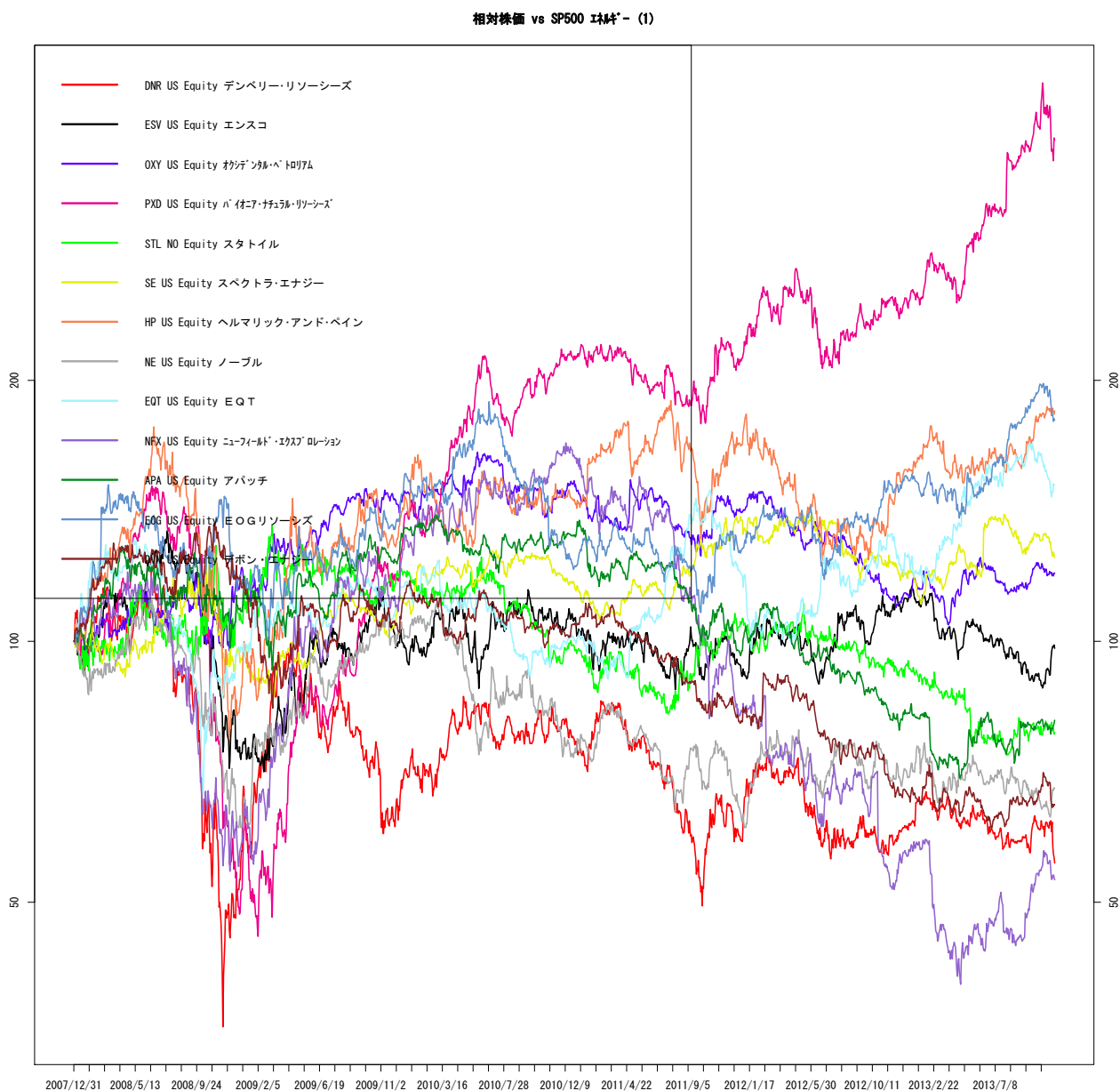

作成: wildinvestors.com. データ元: トムソンロイター. 最終日: 2013/11/14

図 26 S5ENRS.Index

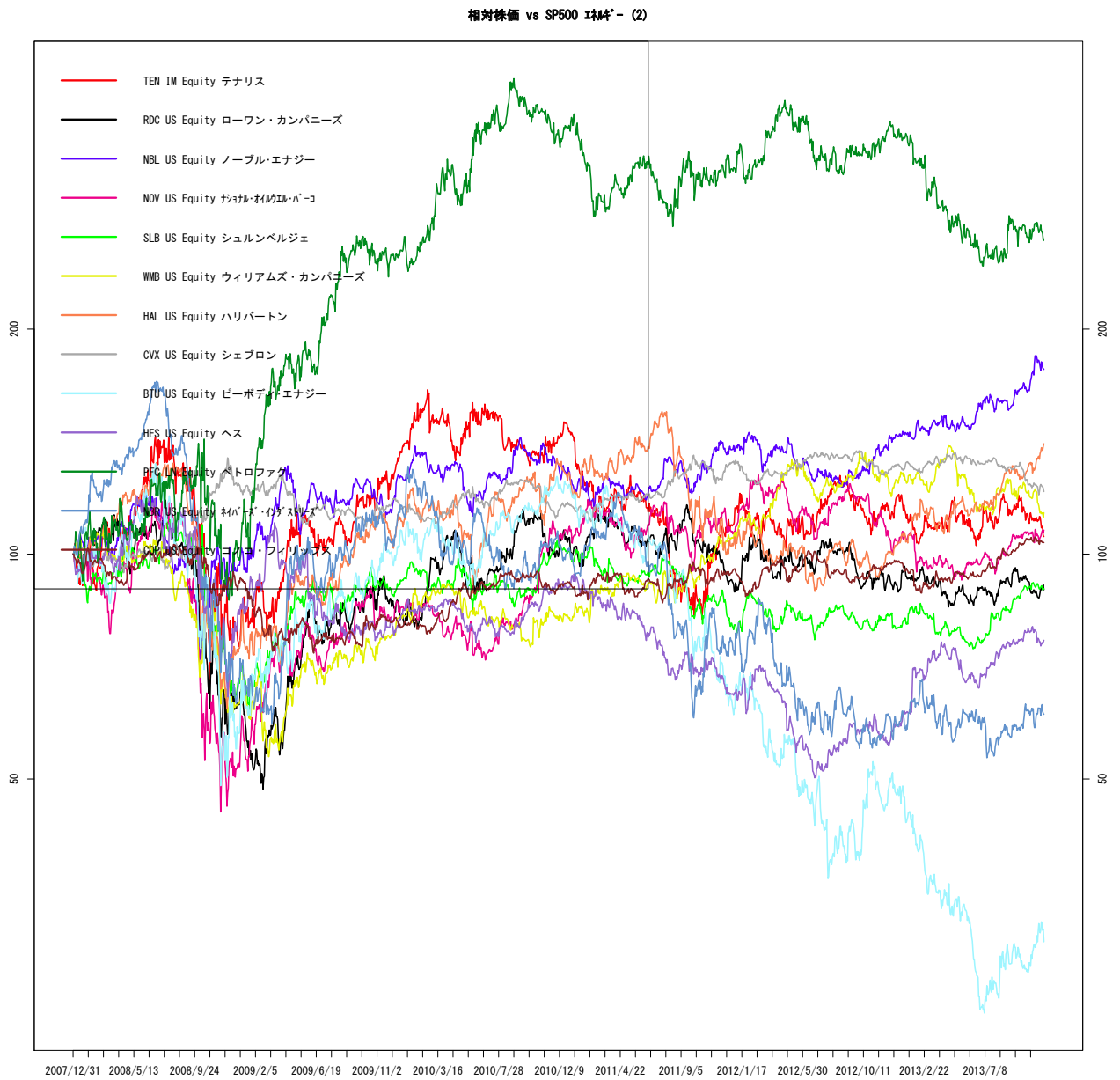

作成 : wildinvestors.com, データ元: トムソンロイター, 最終日: 2013/11/14

図 27 S5ENRS.Index

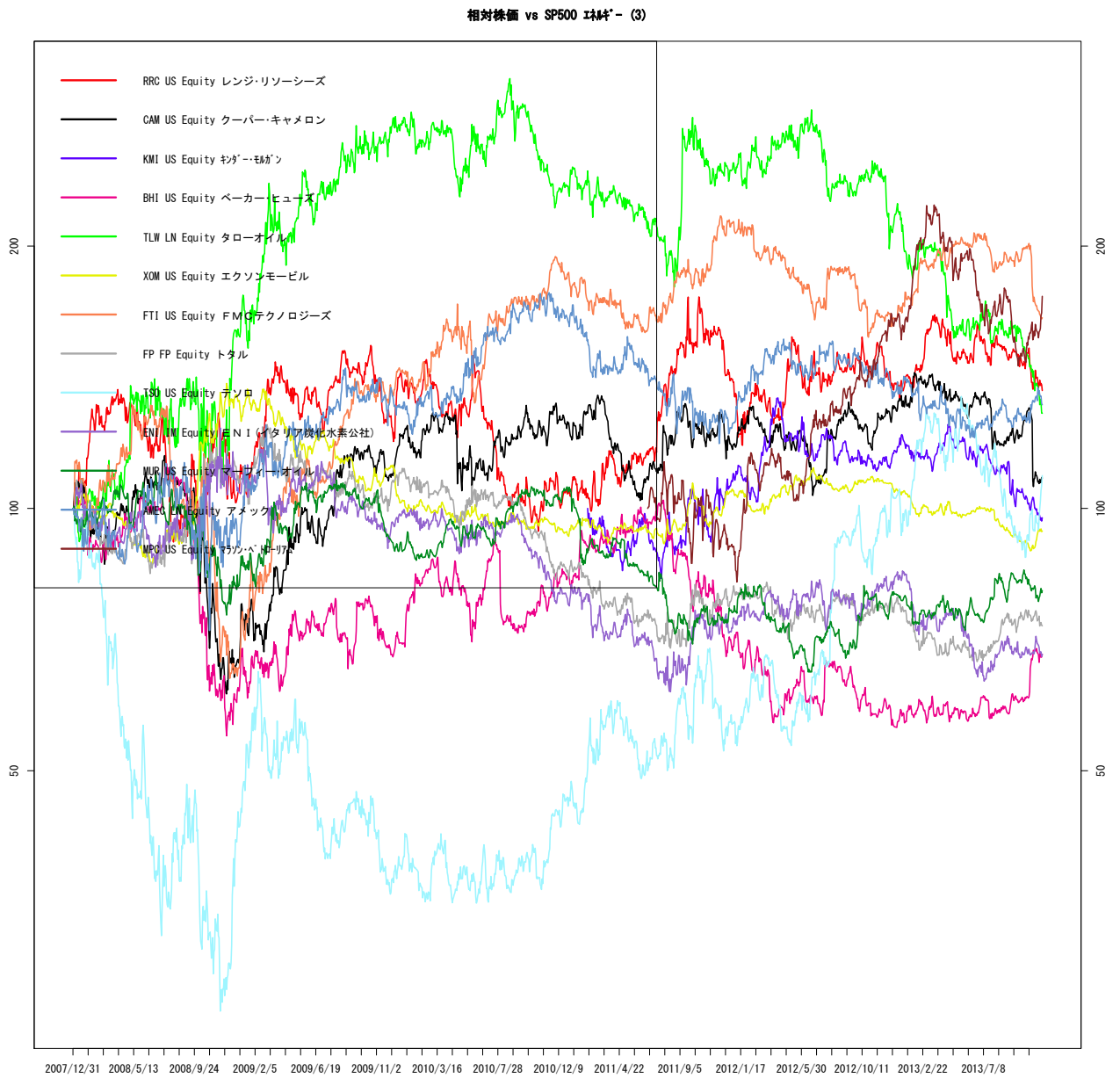

作成 : wildinvestors.com, データ元: トムソンロイター, 最終日: 2013/11/14

図 28 S5ENRS.Index



図 29 S5MATR.Index

相対株価 vs SP500 素材 (1)

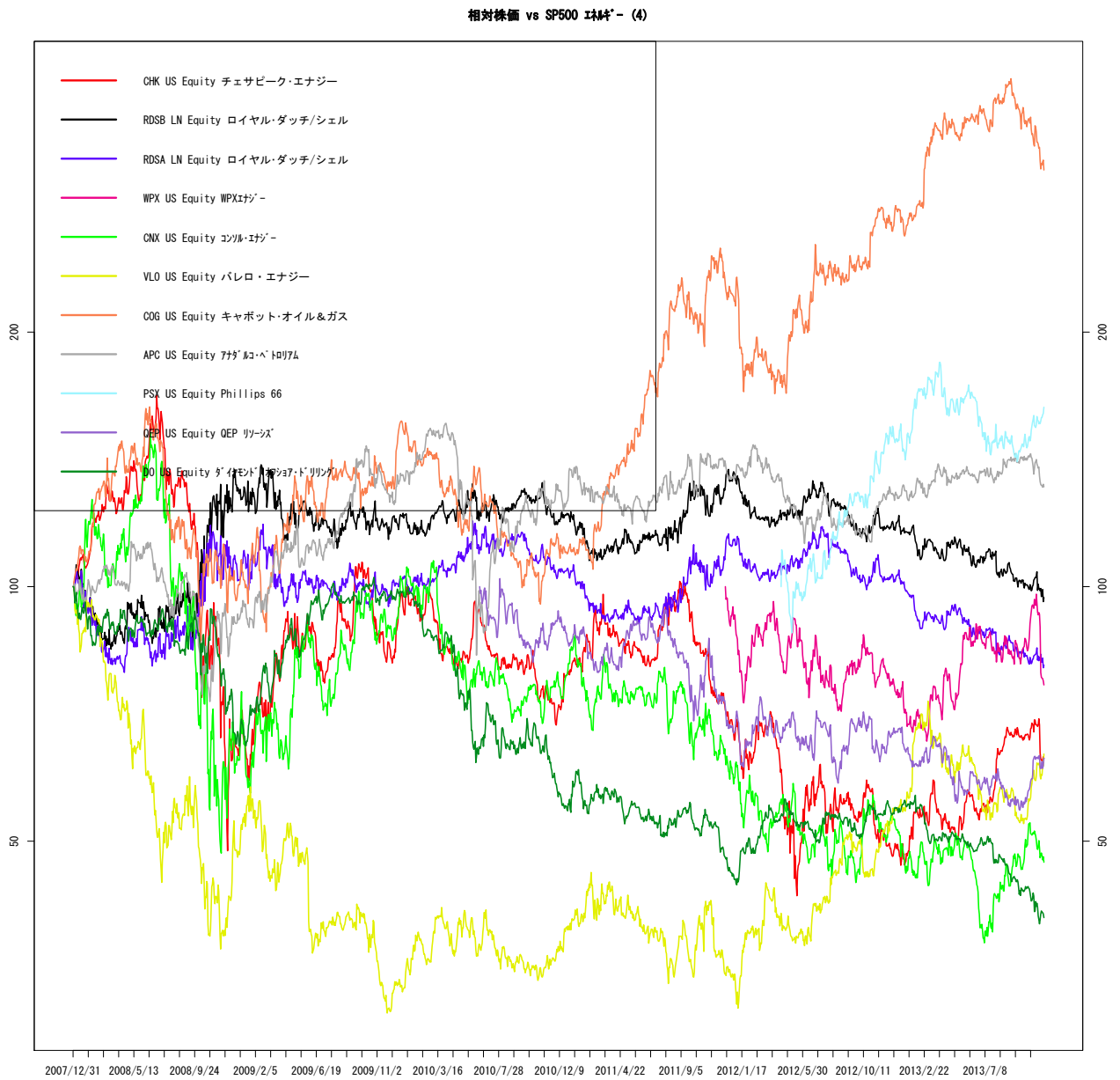
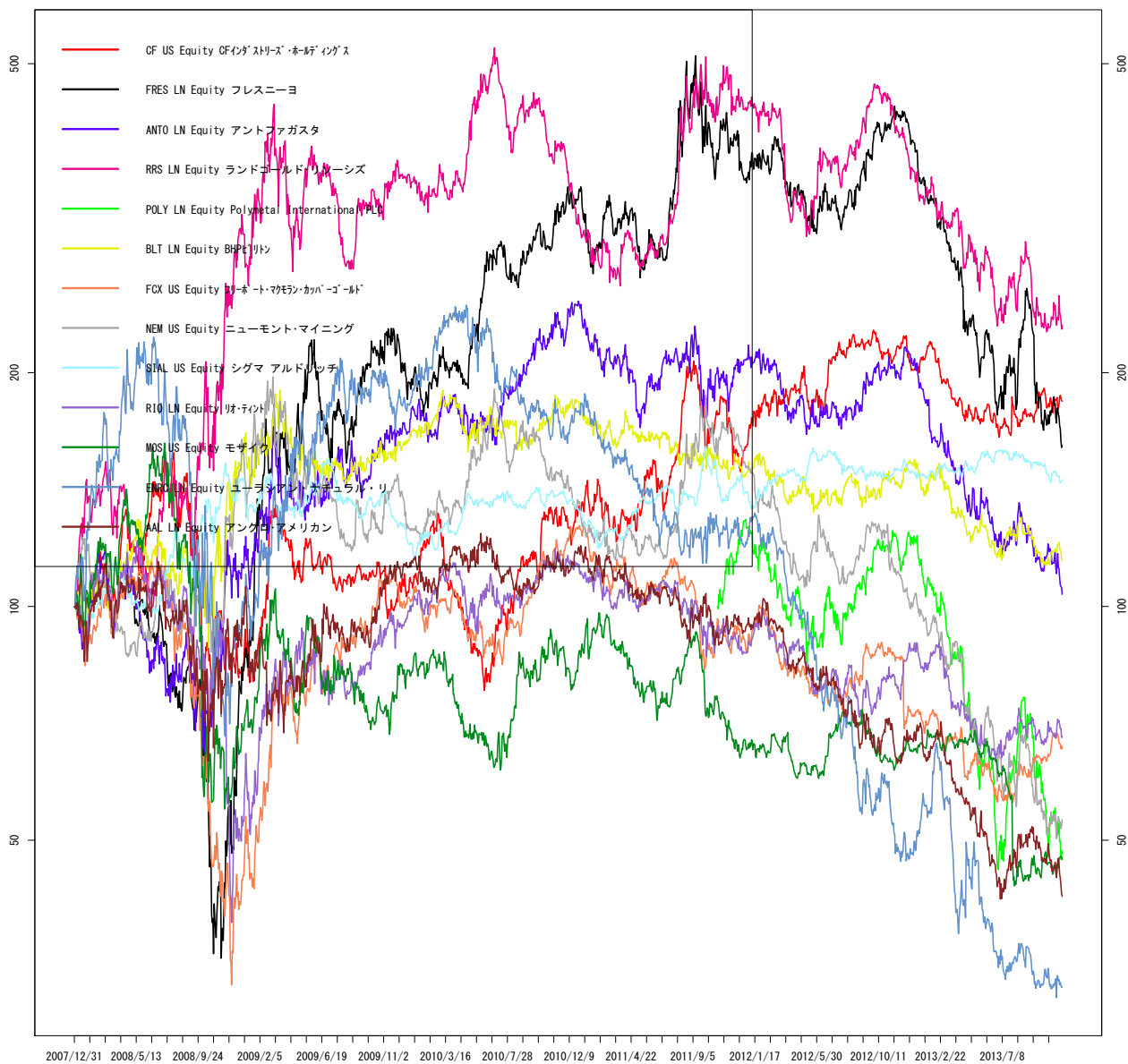

作成 : wildinvestors.com, データ元: トムソンロイター, 最終日: 2013/11/14

図 30 S5MATR.Index

相対株価 vs SP500 素材 (2)

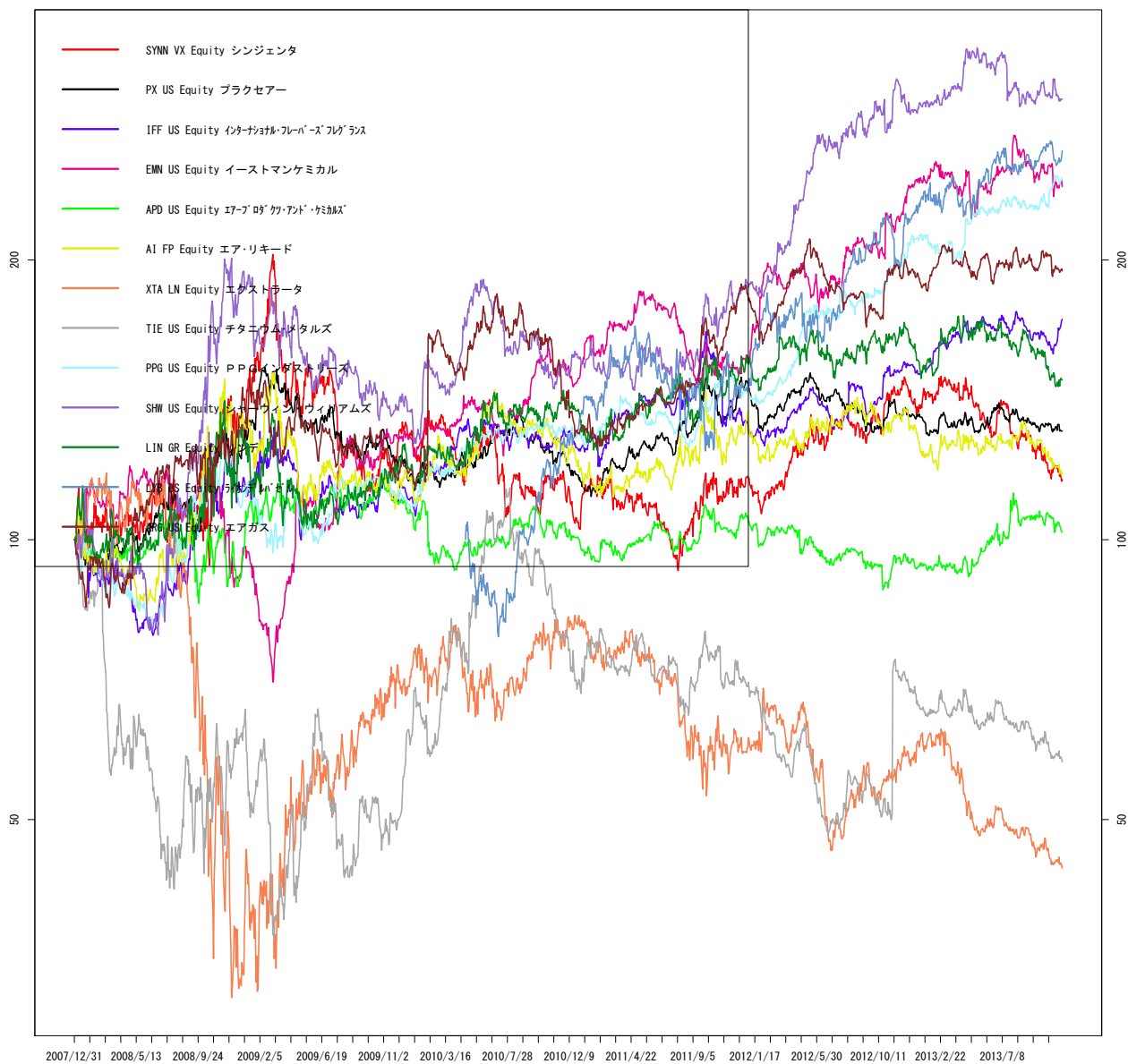

作成: wildinvestors.com, データ元: トムソンロイター, 最終日: 2013/11/14

図 31 S5MATR.Index

相対株価 vs SP500 素材 (3)

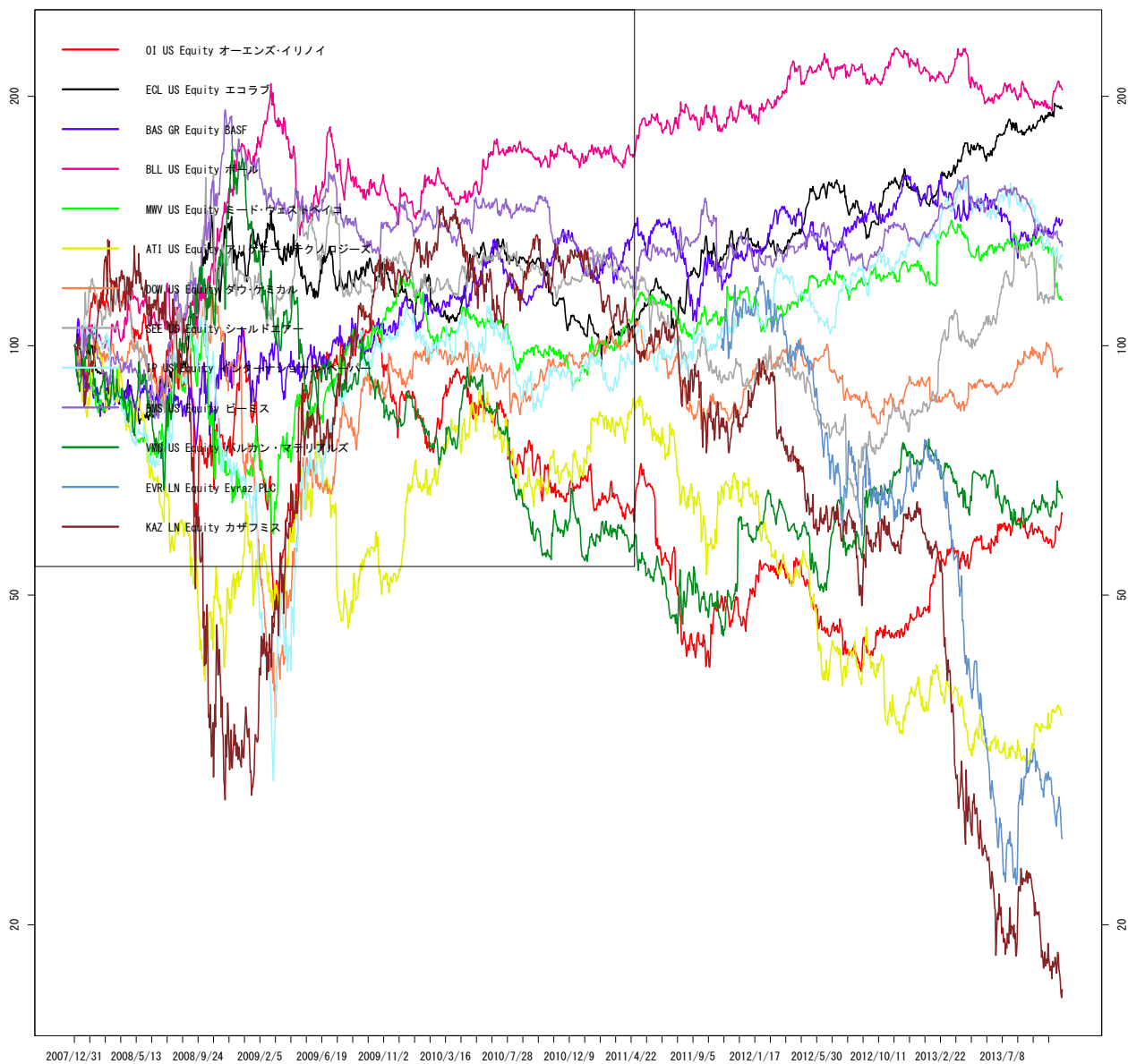

作成 : wildinvestors.com, データ元: トムソンロイター, 最終日: 2013/11/14

図 32 S5MATR.Index

相対株価 vs SP500 素材 (4)

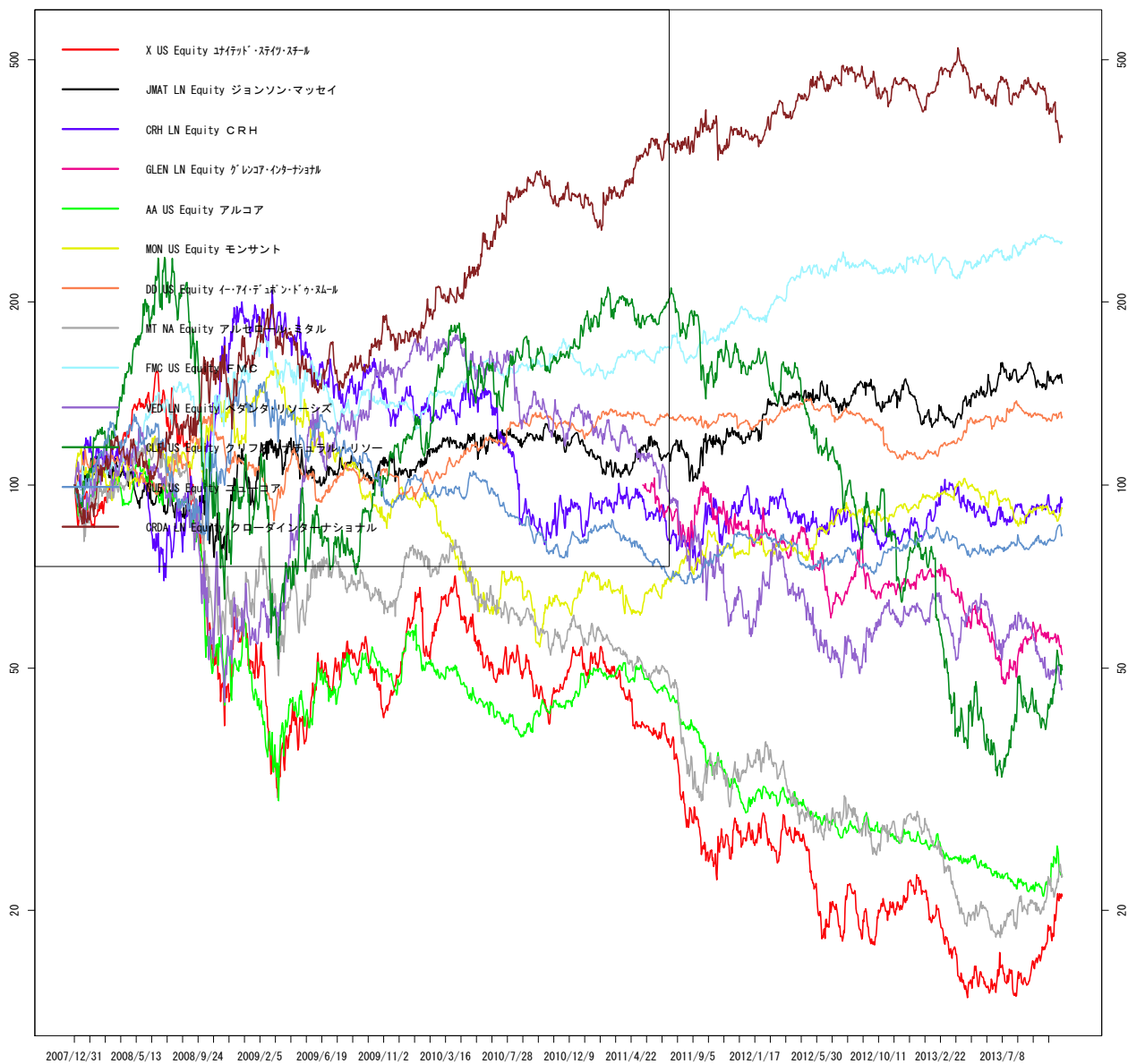

作成 : wildinvestors.com, データ元: トムソンロイター, 最終日: 2013/11/14

図 33 S5INDU.Index

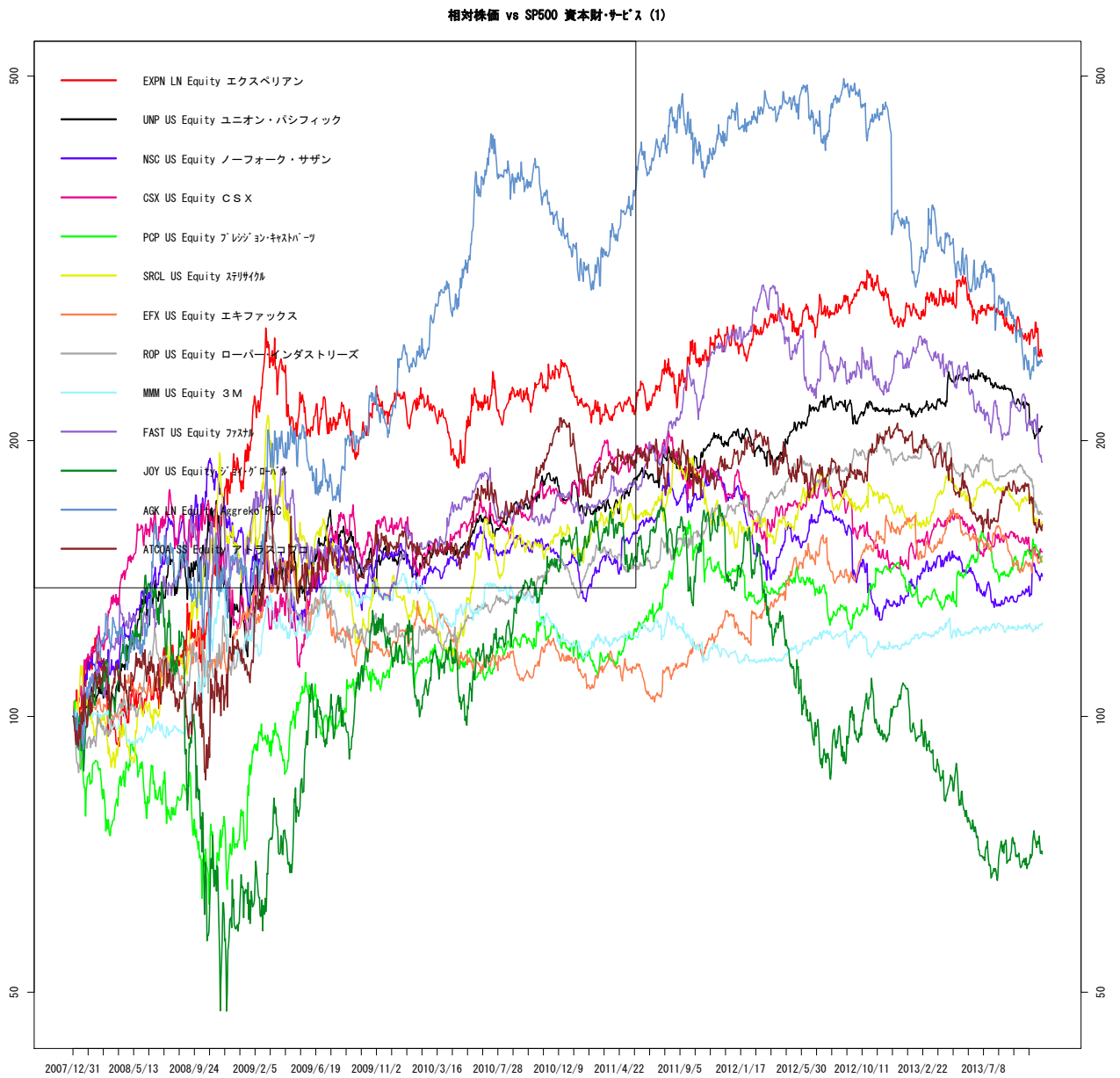

作成: wildinvestors.com, データ元: トムソンロイター, 最終日: 2013/11/14

図 34 S5INDU.Index

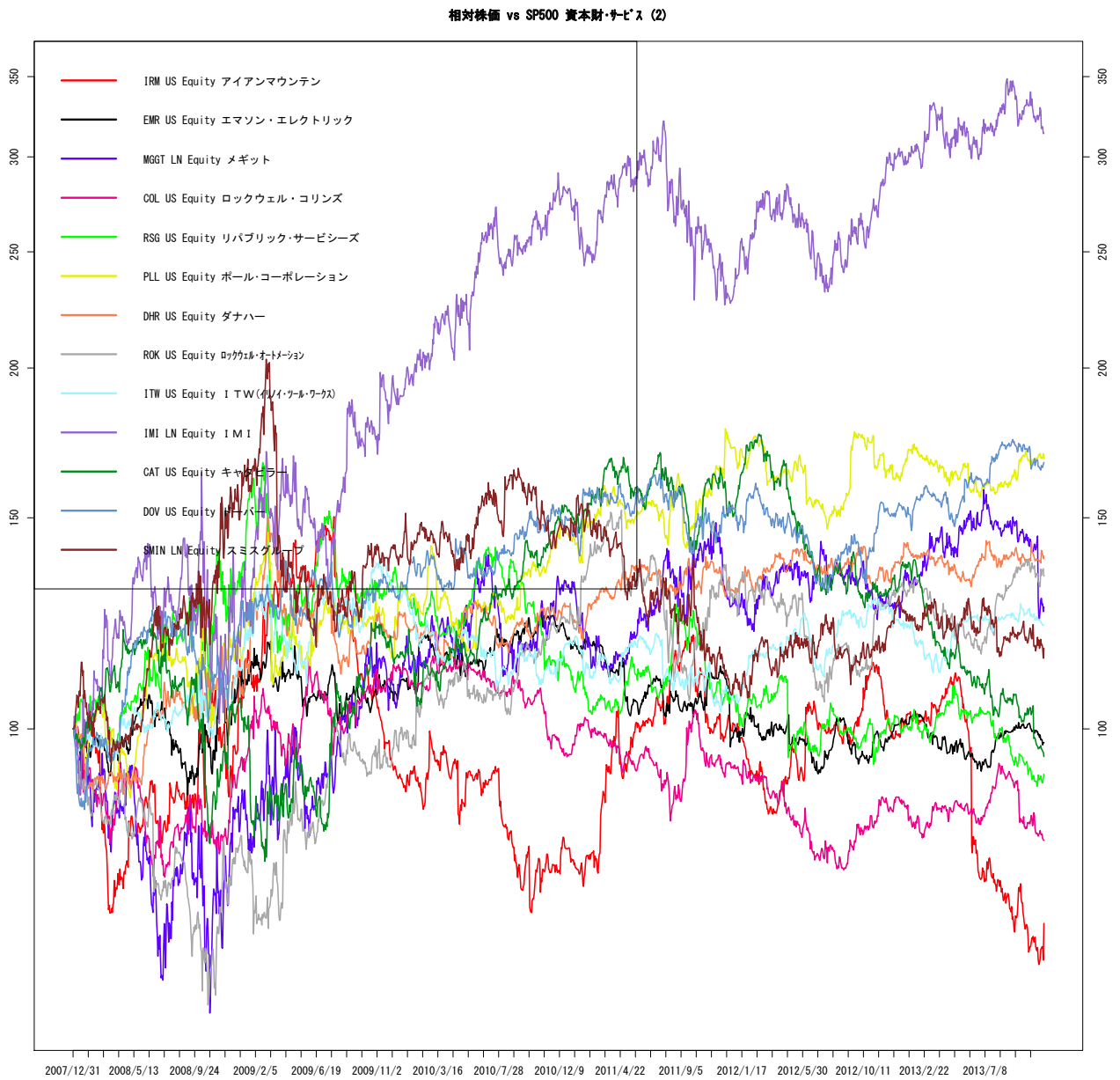

作成 : wildinvestors.com, データ元: トムソンロイター, 最終日: 2013/11/14

図 35 S5INDU.Index

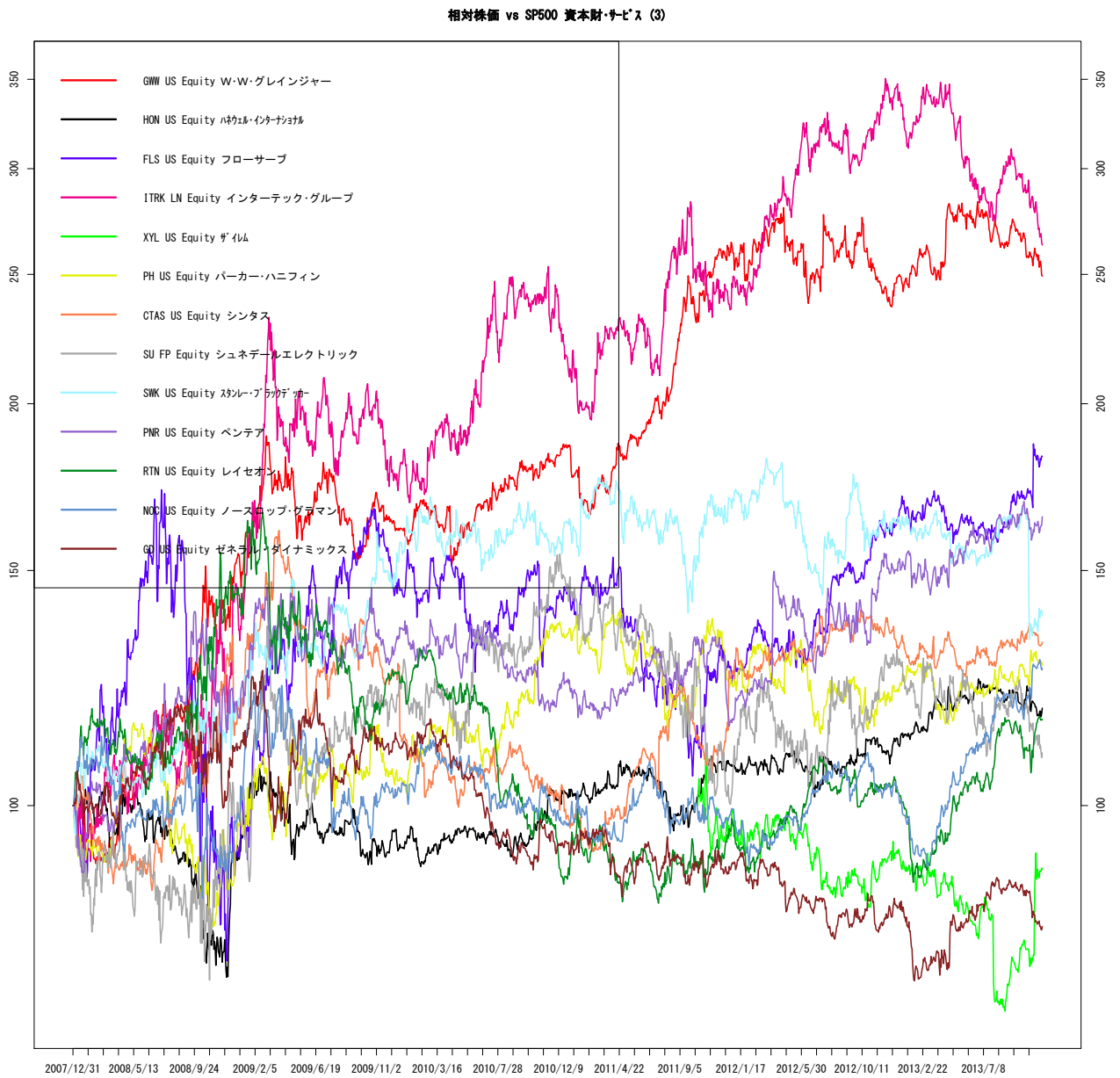

作成 : wildinvestors.com, データ元: トムソンロイター, 最終日: 2013/11/14

図 36 S5INDU.Index

相対株価 vs SP500 資本財・サービス (4)

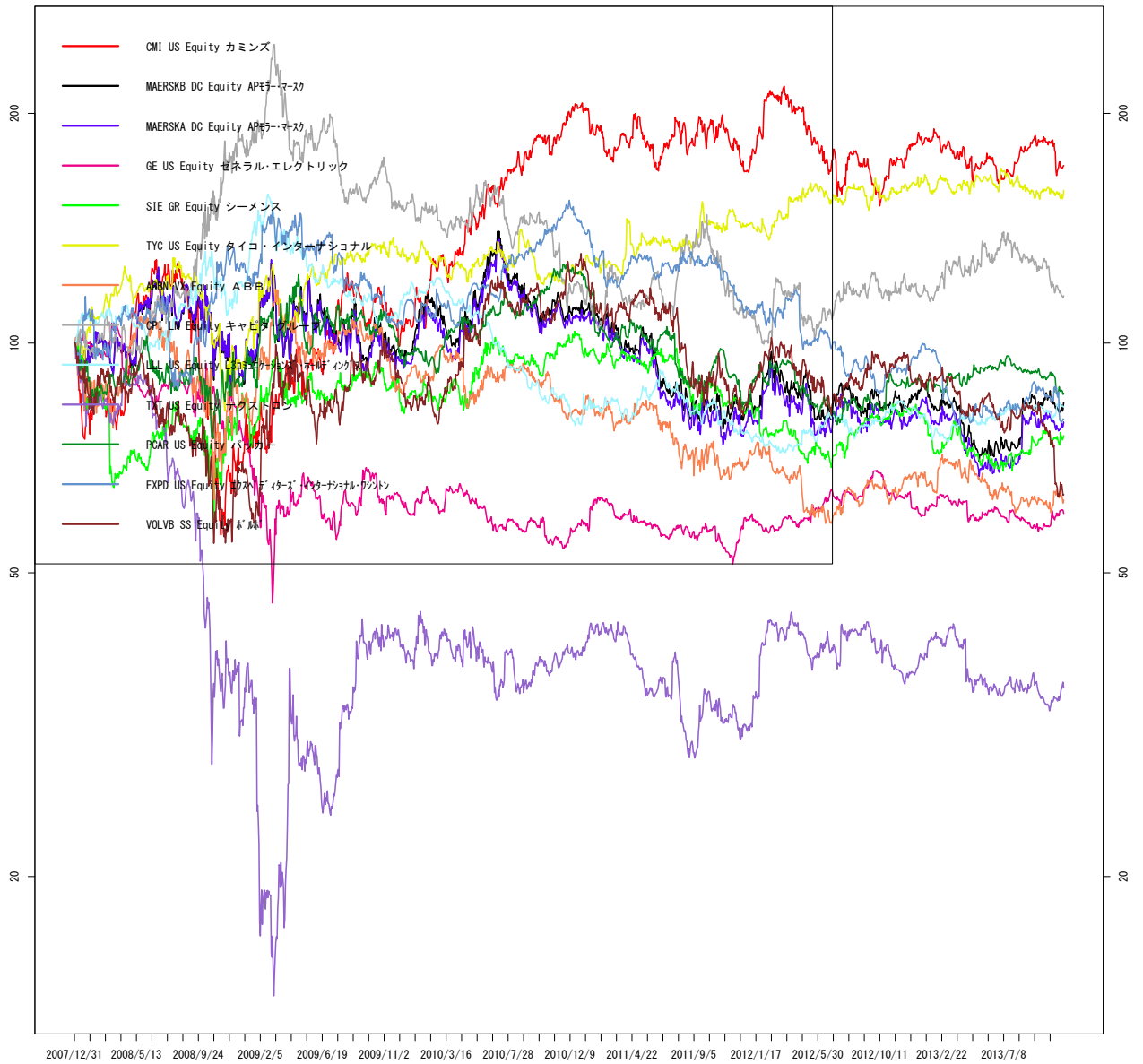

作成: wildinvestors.com, データ元: トムソンロイター, 最終日: 2013/11/14

図 37 S5INDU.Index

相対株価 vs SP500 資本財・サービス (5)

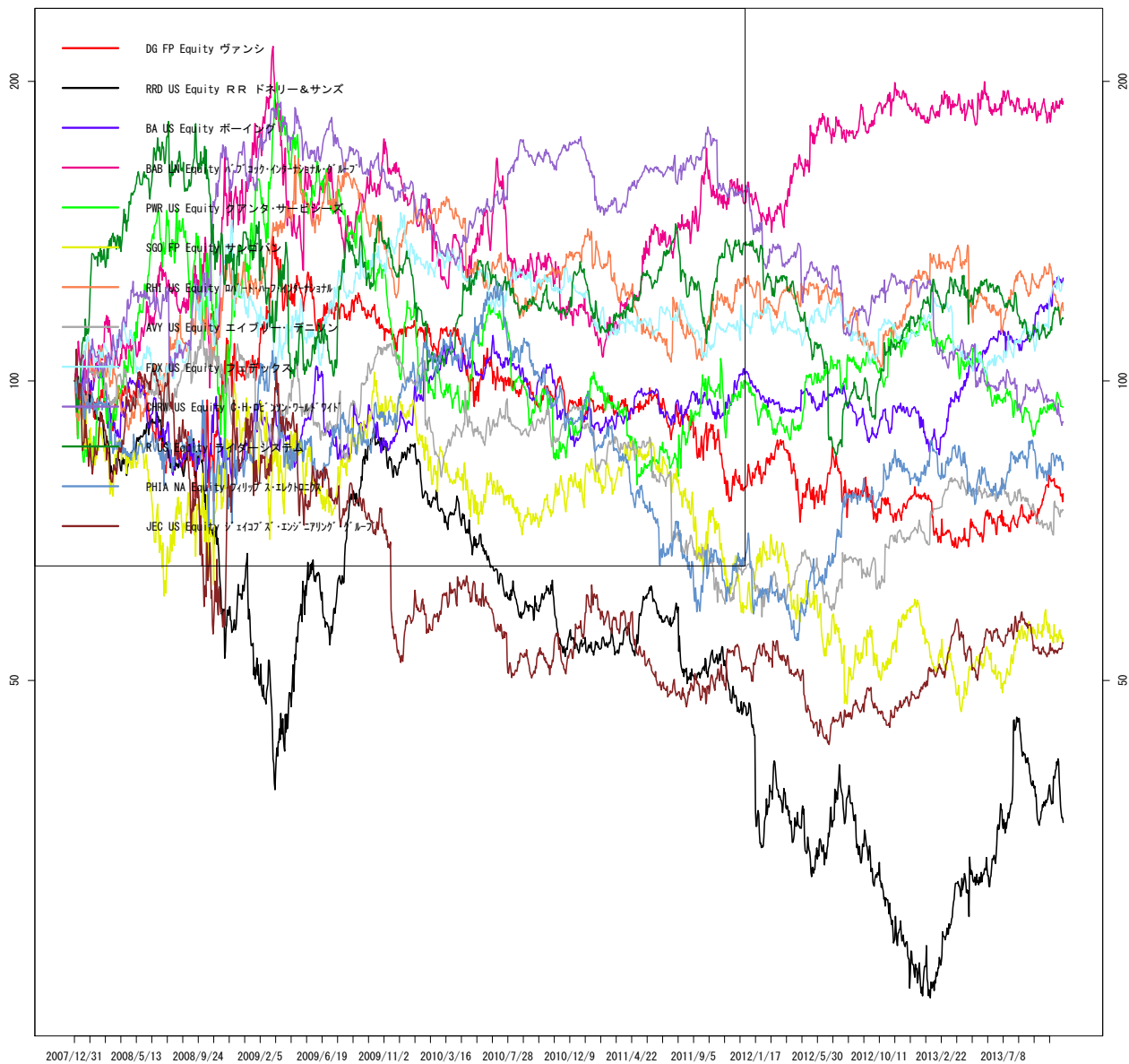

作成 : wildinvestors.com, データ元: トムソンロイター, 最終日: 2013/11/14

図 38 S5INDU.Index

相対株価 vs SP500 資本財・サービス (6)

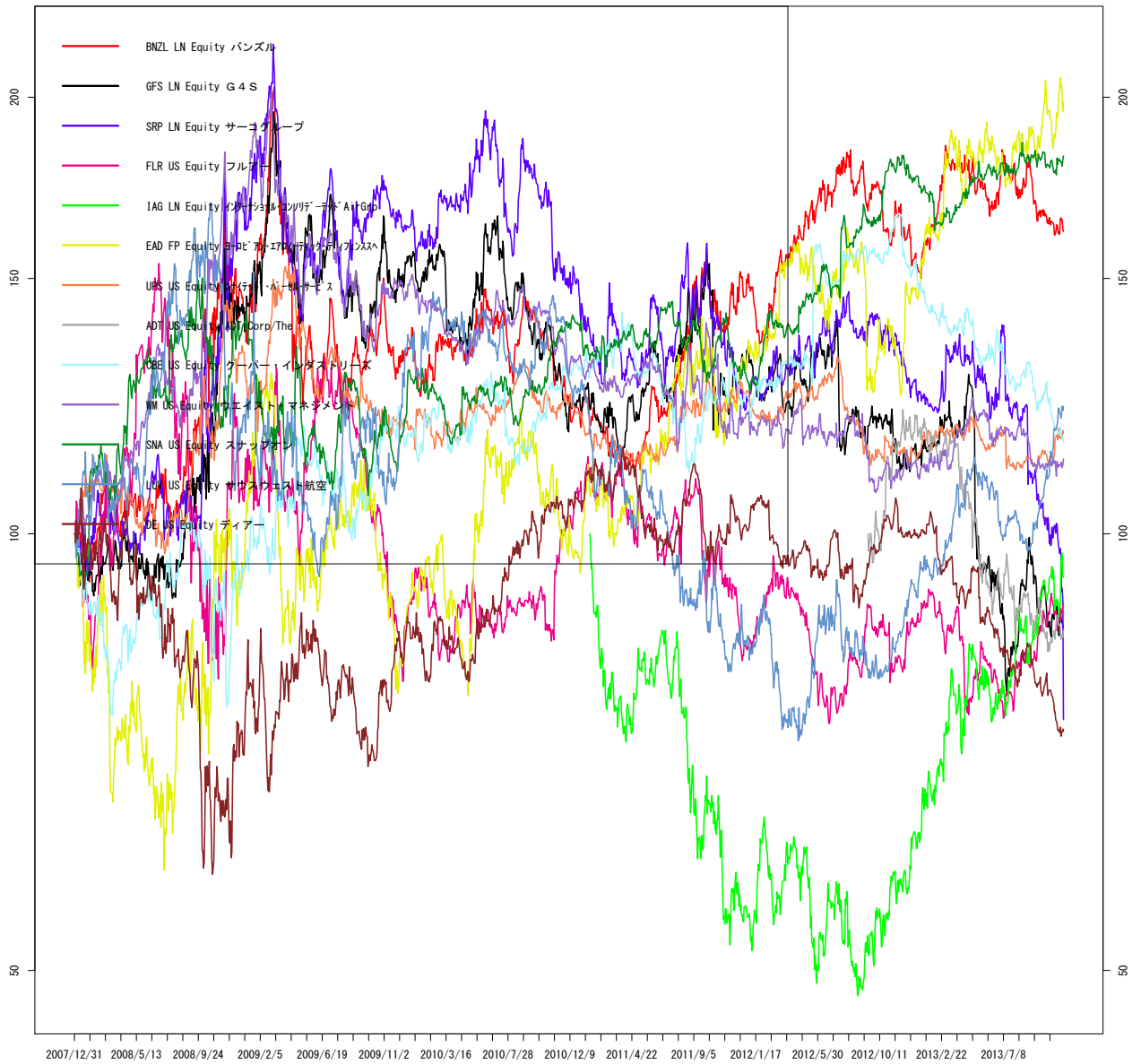

作成: wildinvestors.com, データ元: トムソンロイター, 最終日: 2013/11/14

図 39 S5INDU.Index

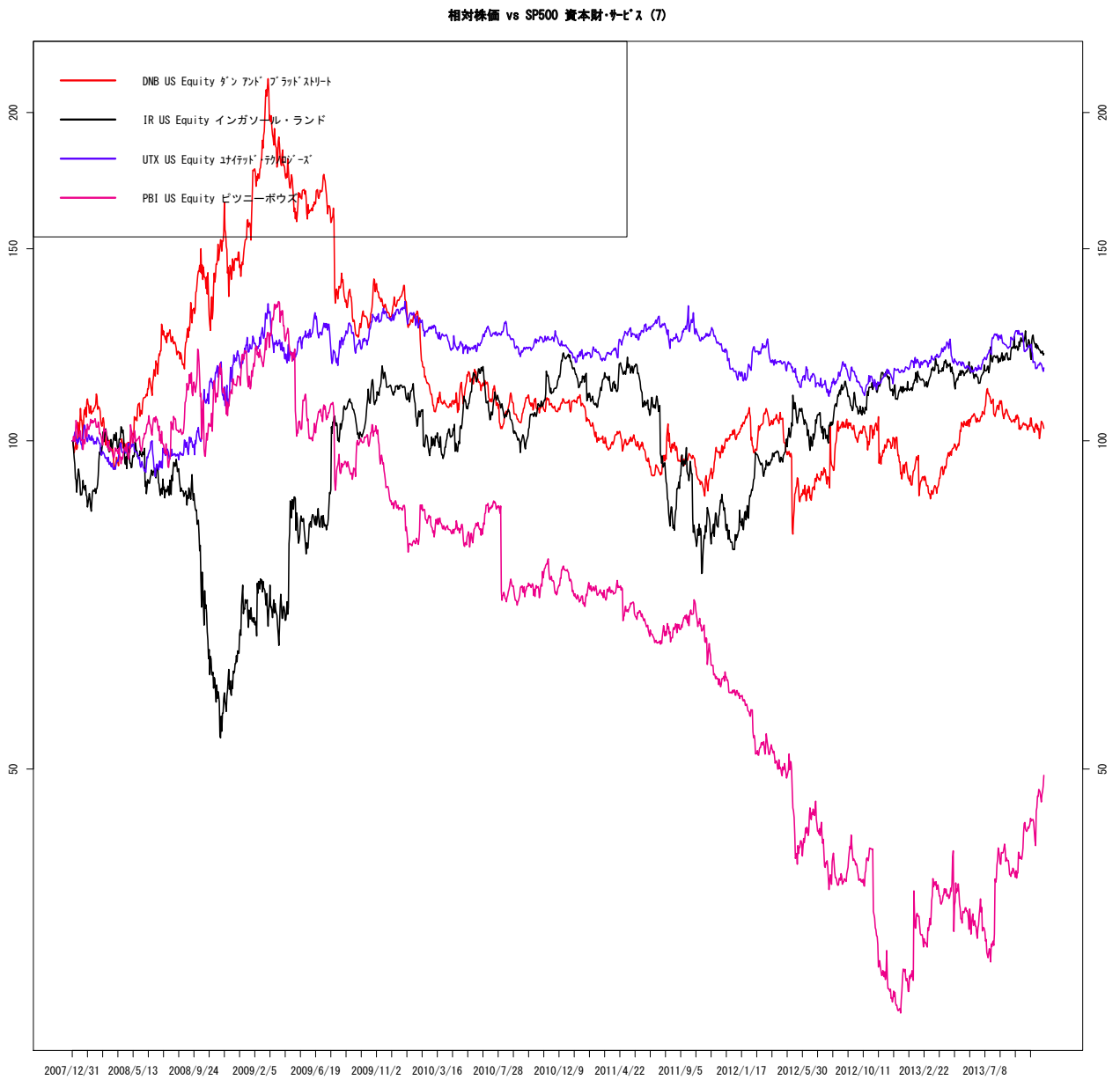

作成 : wildinvestors.com, データ元: トムソンロイター, 最終日: 2013/11/14

図 40 S5COND.Index

相対株価 vs SP500 一般消費財・サービス (1)

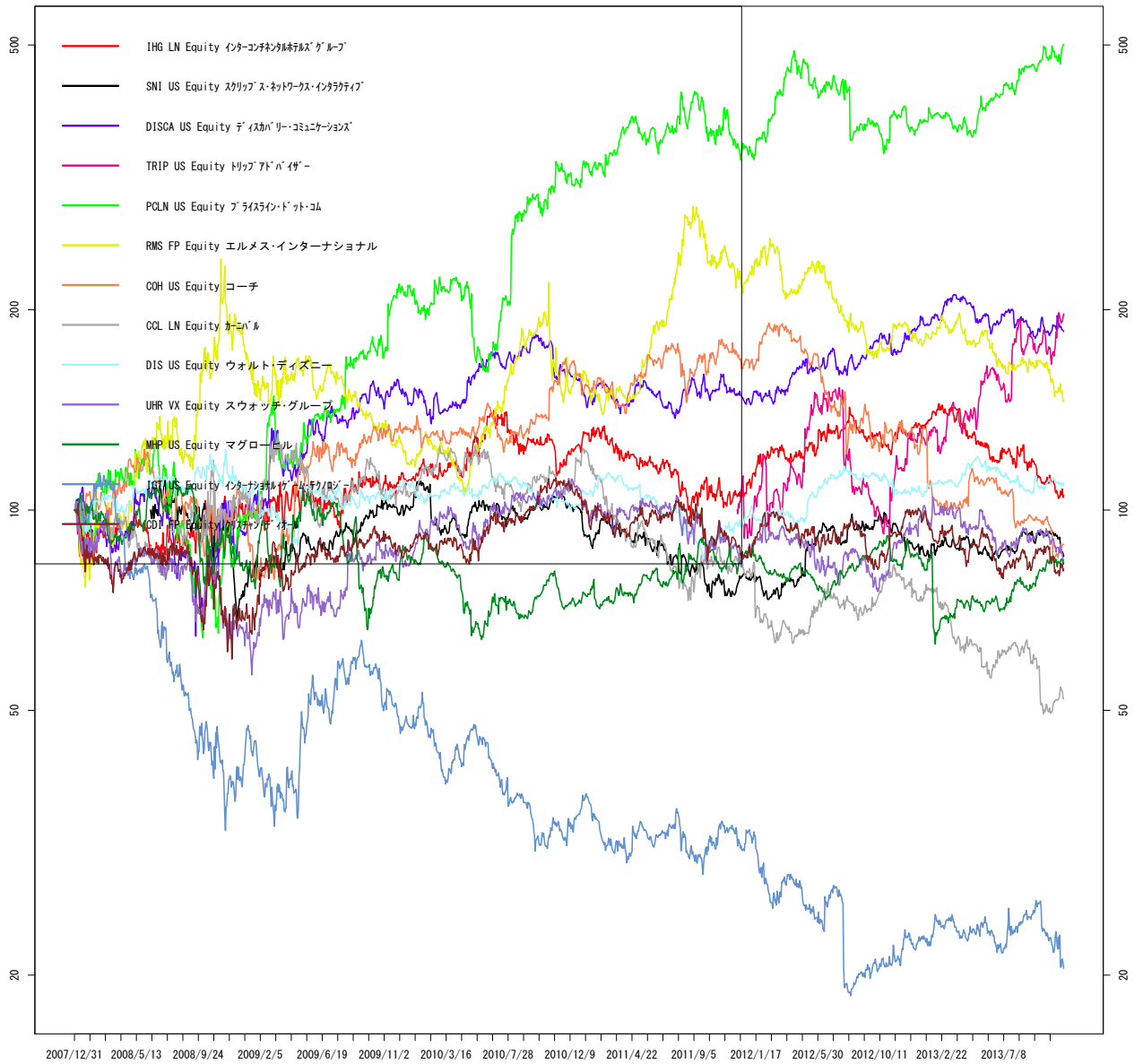

作成: wildinvestors.com, データ元: トムソンロイター, 最終日: 2013/11/14

図 41 S5COND.Index

相対株価 vs SP500 一般消費財・サービス (2)

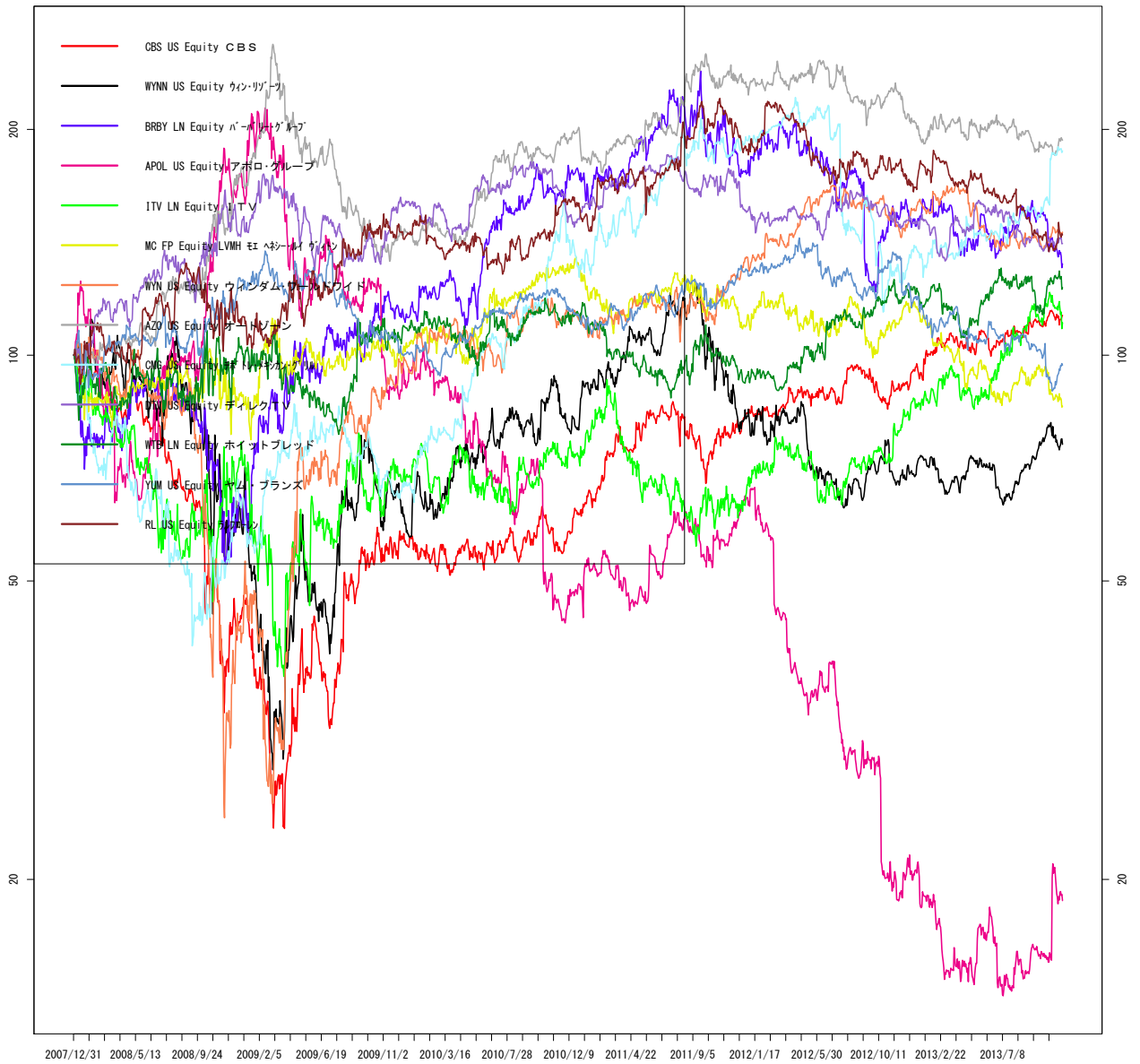

作成: wildinvestors.com, データ元: トムソンロイター, 最終日: 2013/11/14

図 42 S5COND.Index

相対株価 vs SP500 一般消費財・サービス (3)

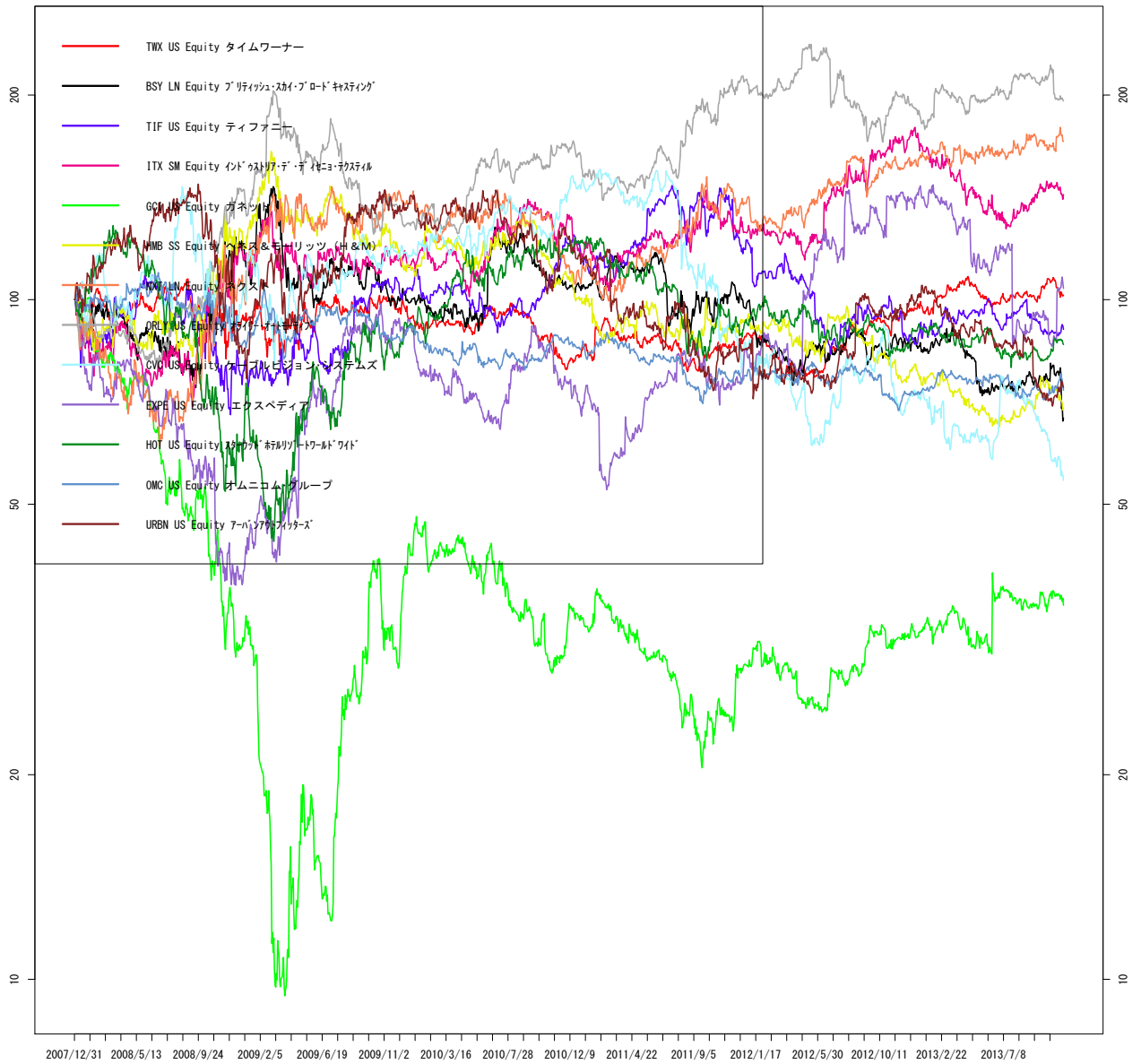

作成 : wildinvestors.com, データ元: トムソンロイター, 最終日: 2013/11/14

図 43 S5COND.Index

相対株価 vs SP500 一般消費財・サービス (4)

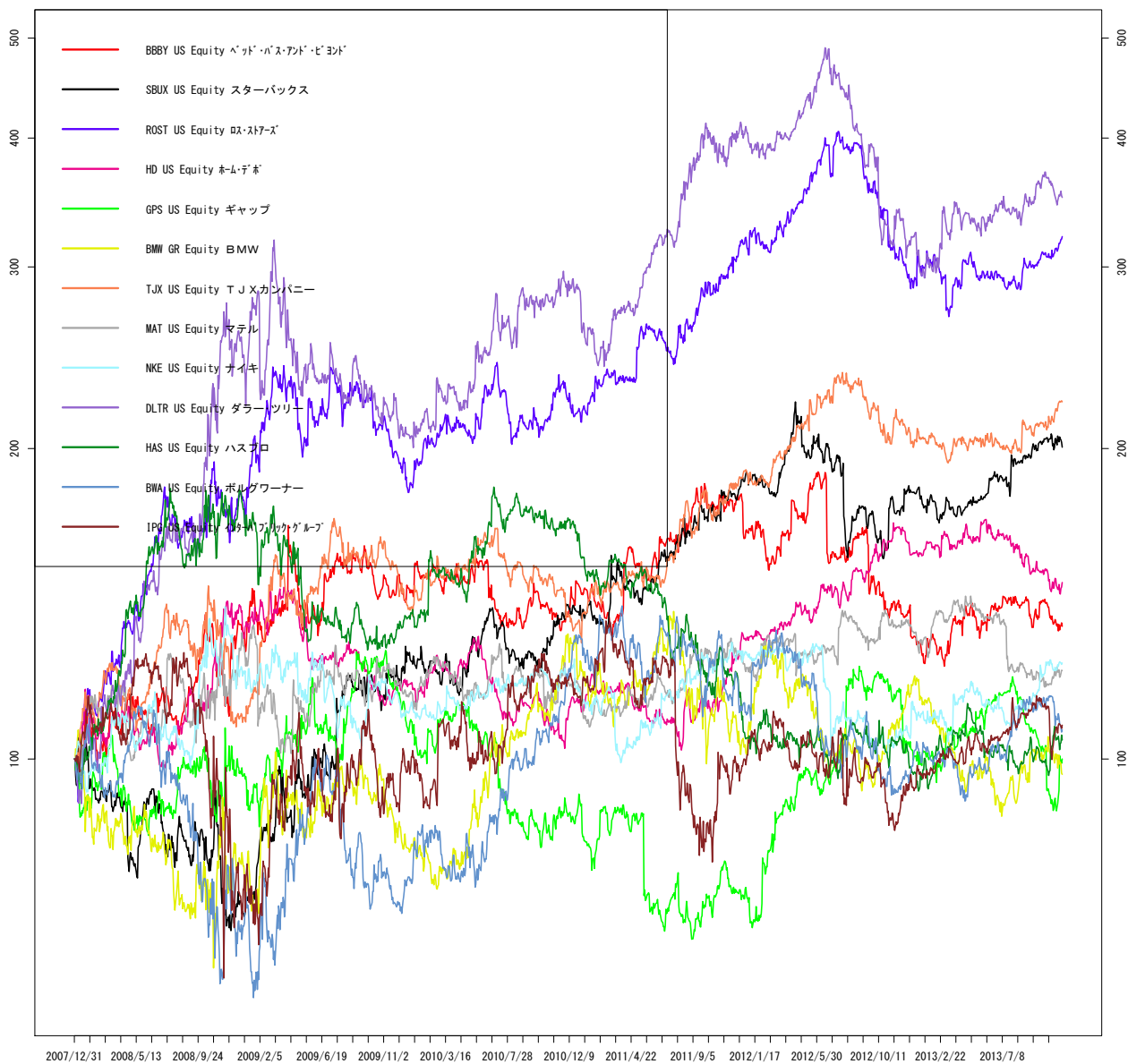

作成: wildinvestors.com, データ元: トムソンロイター, 最終日: 2013/11/14

図 44 S5COND.Index

相対株価 vs SP500 一般消費財・サービス (5)

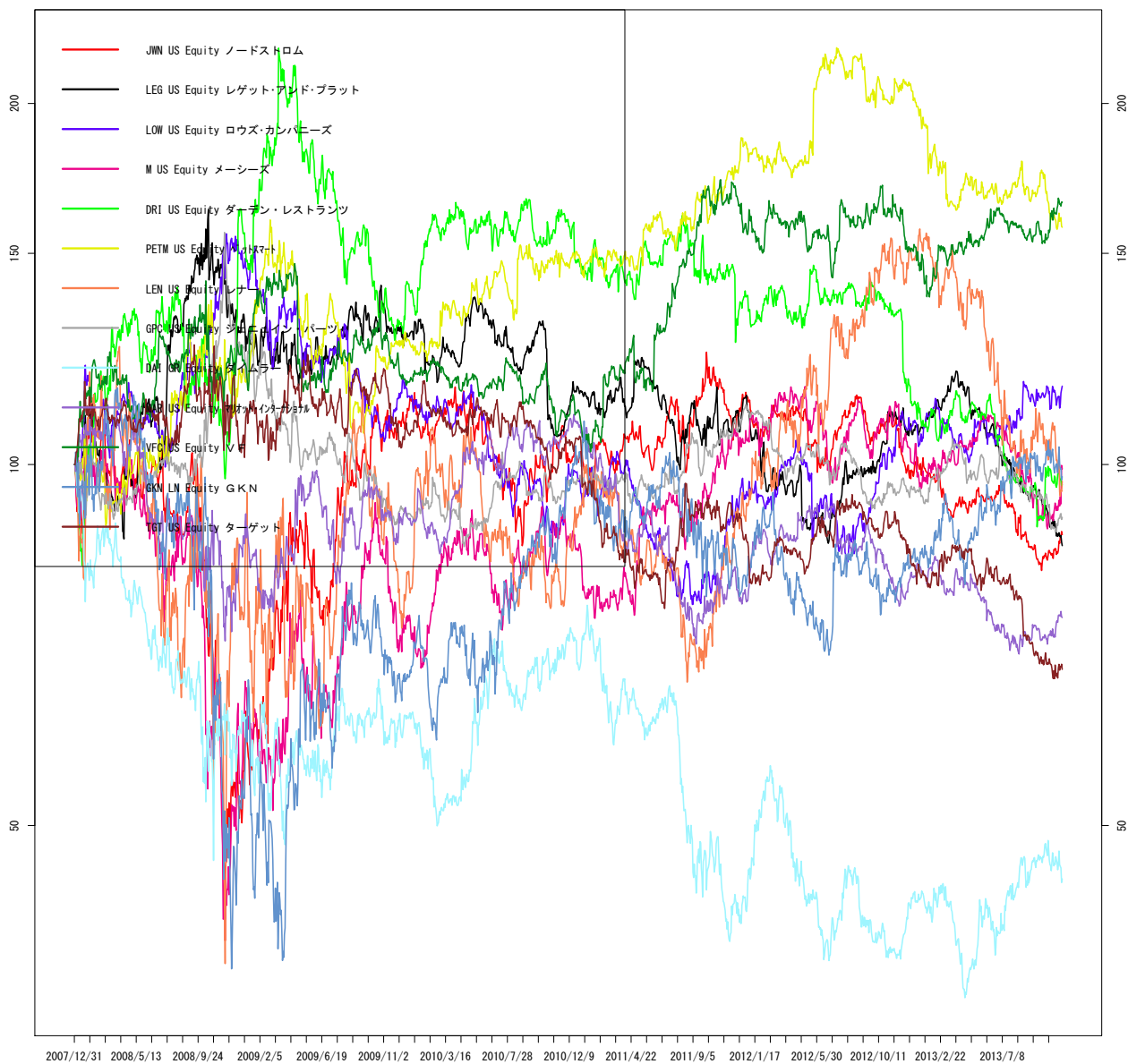

作成 : wildinvestors.com, データ元: トムソンロイター, 最終日: 2013/11/14

図 45 S5COND.Index

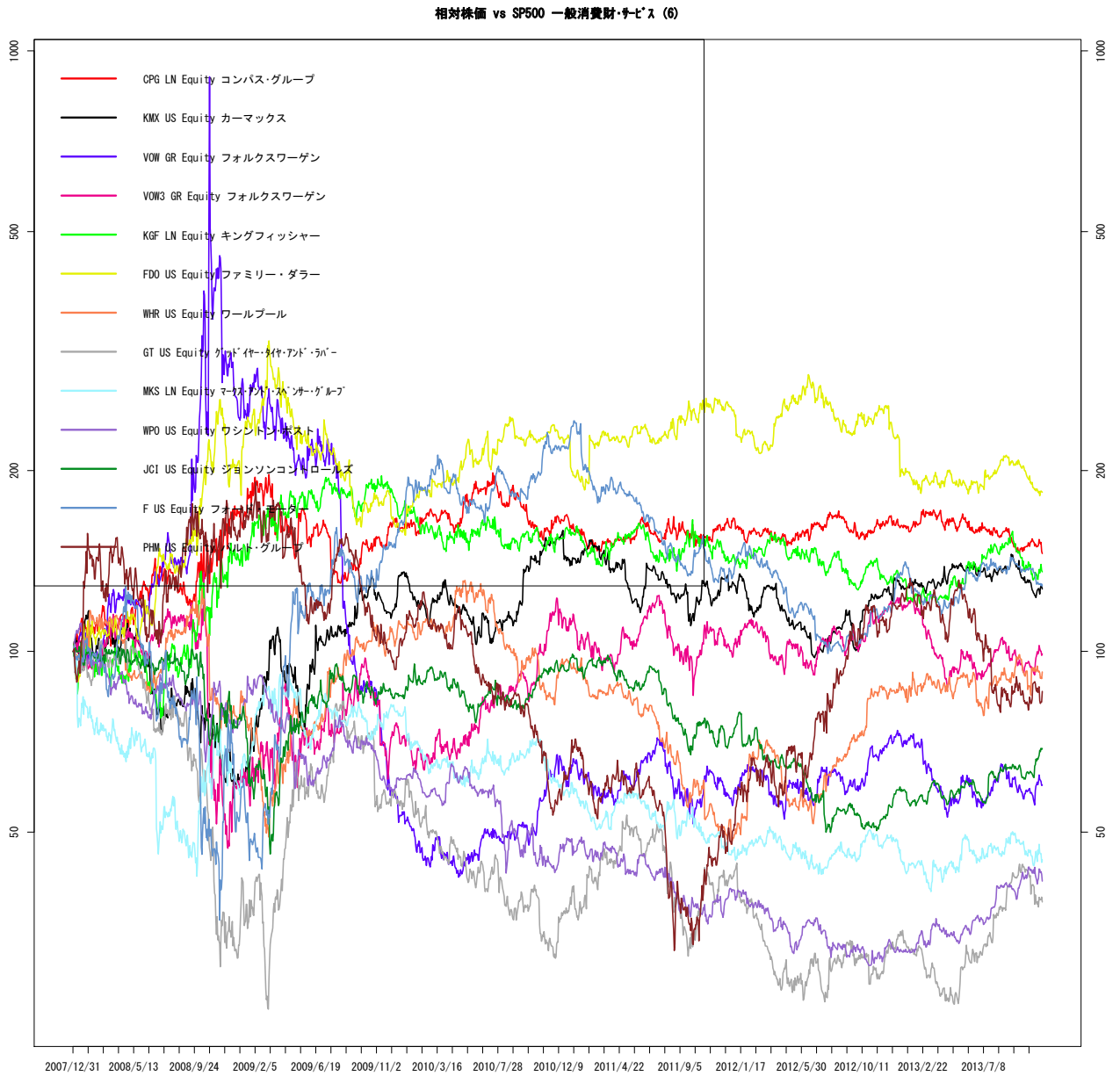

作成: wildinvestors.com, データ元: トムソンロイター, 最終日: 2013/11/14

図 46 S5COND.Index

相対株価 vs SP500 一般消費財・サービス (7)

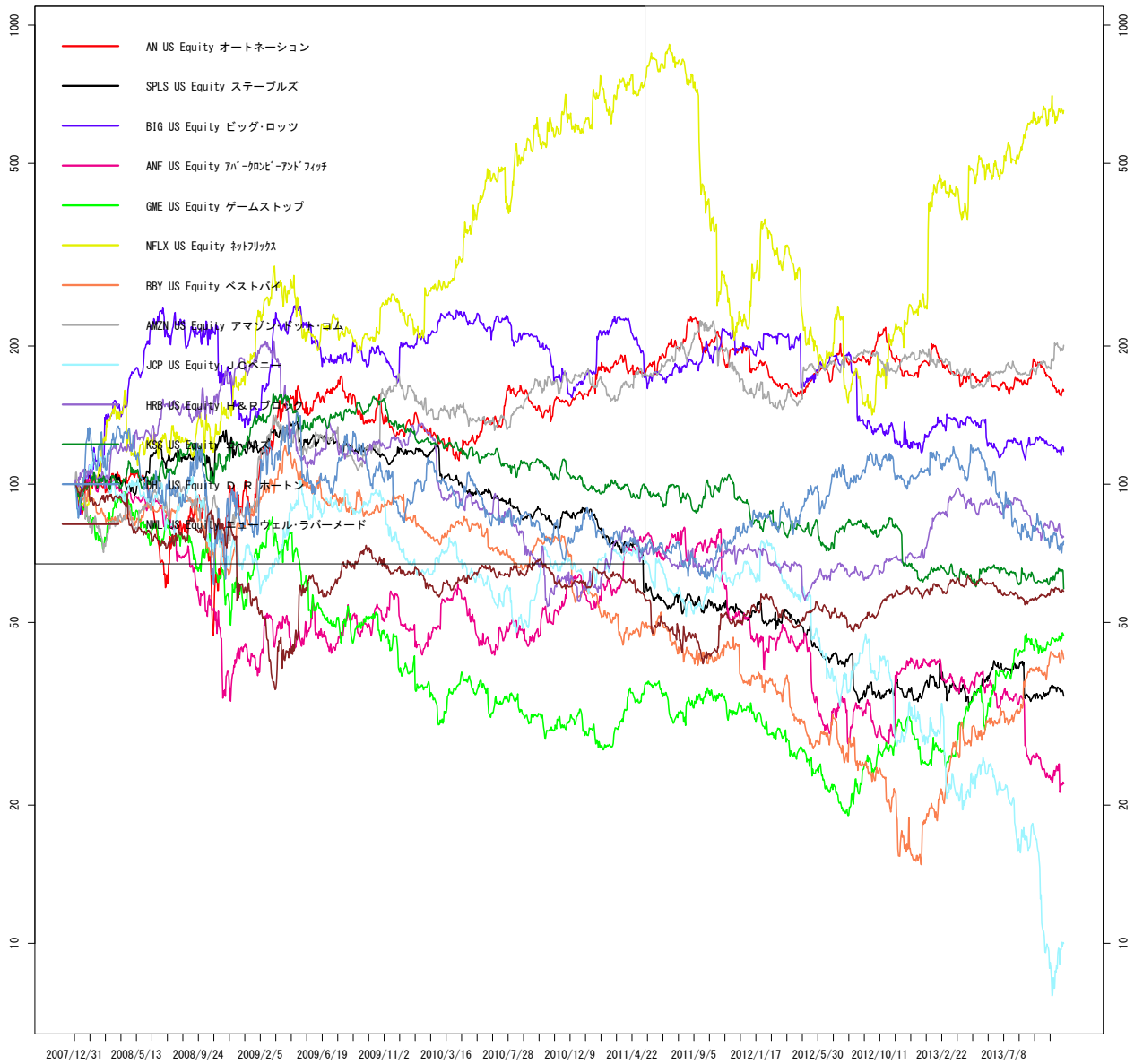

作成 : wildinvestors.com, データ元: トムソンロイター, 最終日: 2013/11/14

図 47 S5COND.Index

相対株価 vs SP500 一般消費財・サービス (8)

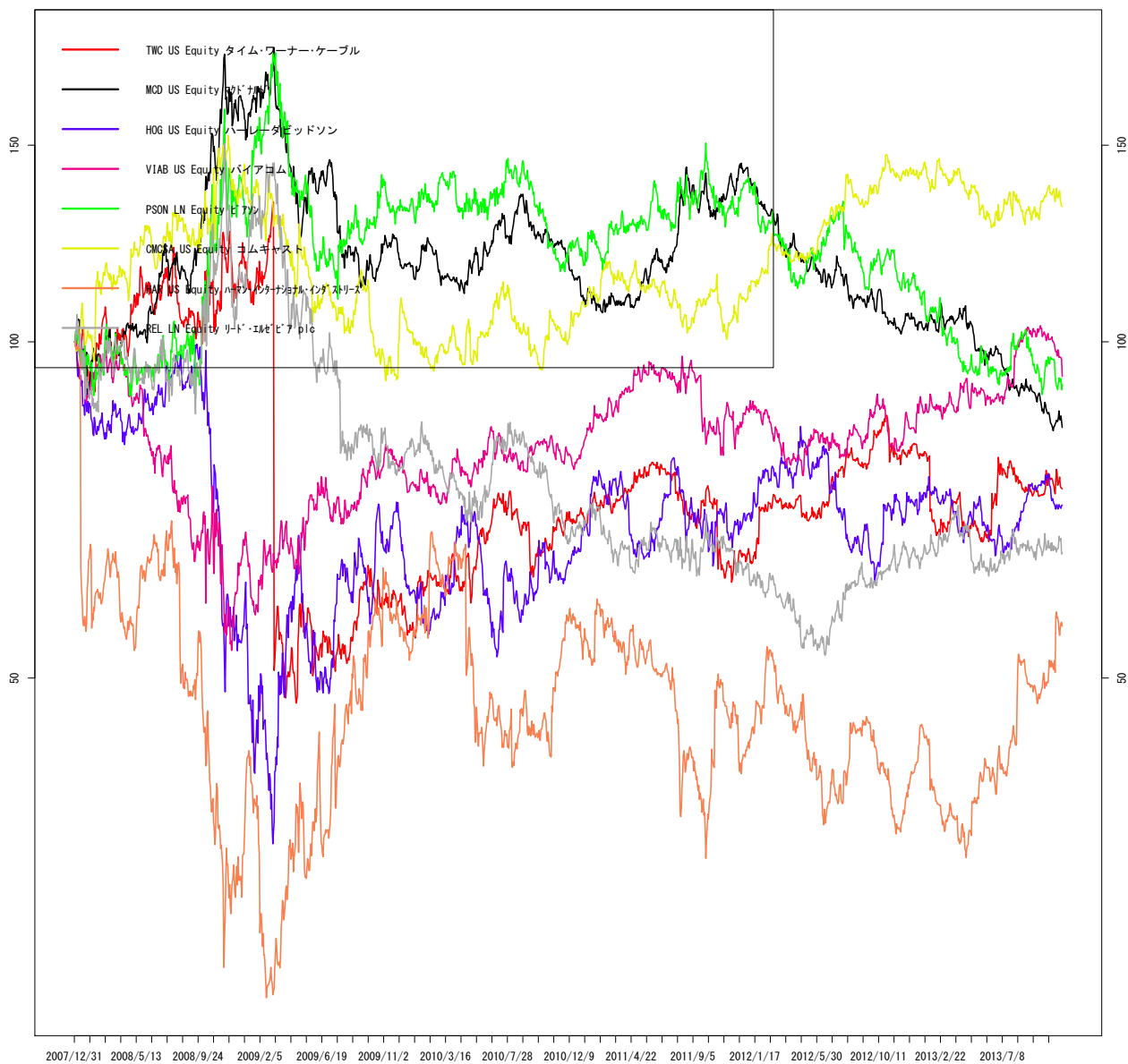

作成 : wildinvestors.com, データ元: トムソンロイター, 最終日: 2013/11/14

図 48 S5CONS.Index

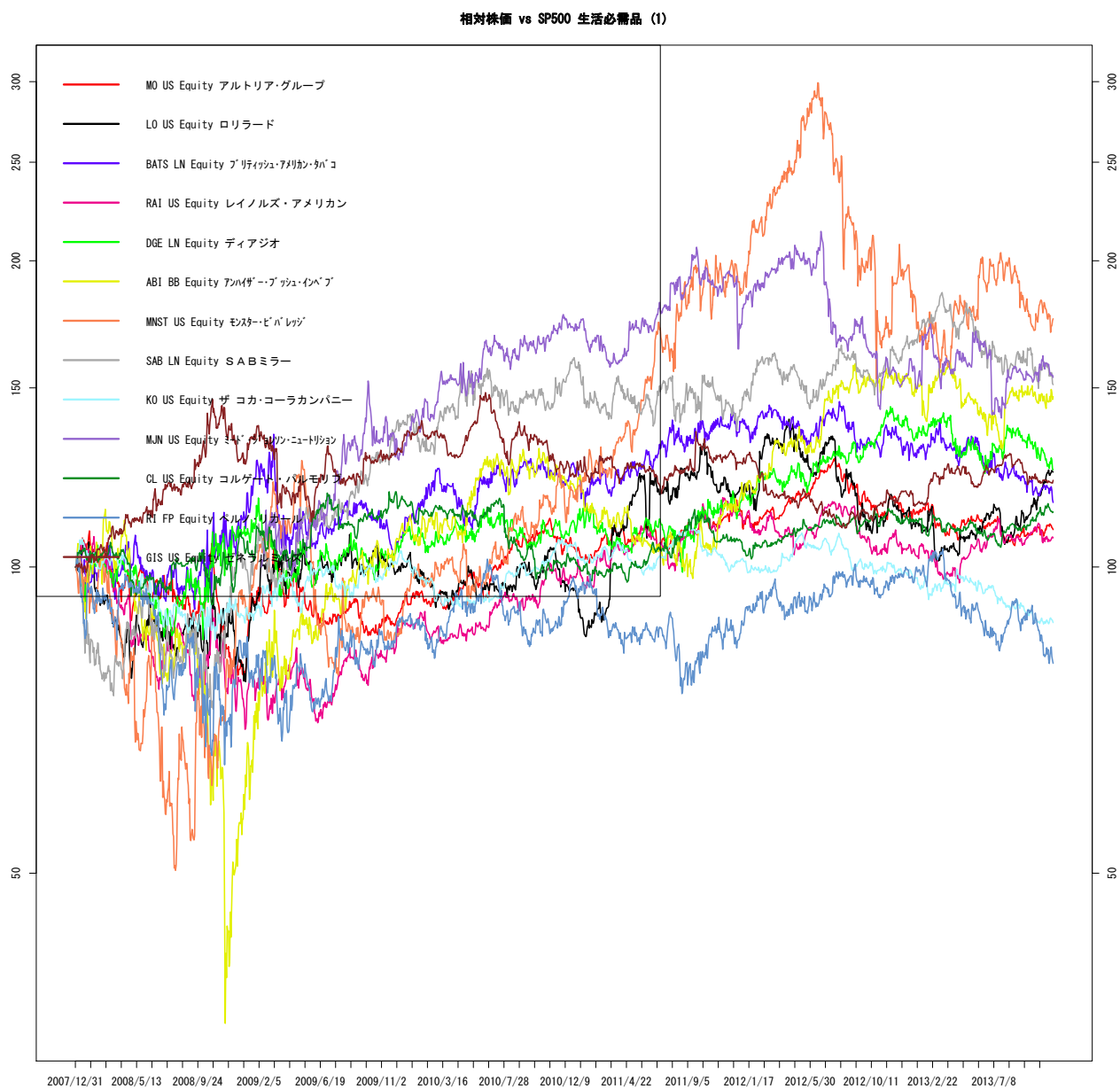

作成 : wildinvestors.com, データ元: トムソンロイター, 最終日: 2013/11/14

図 49 S5CONS.Index

相対株価 vs SP500 生活必需品 (2)

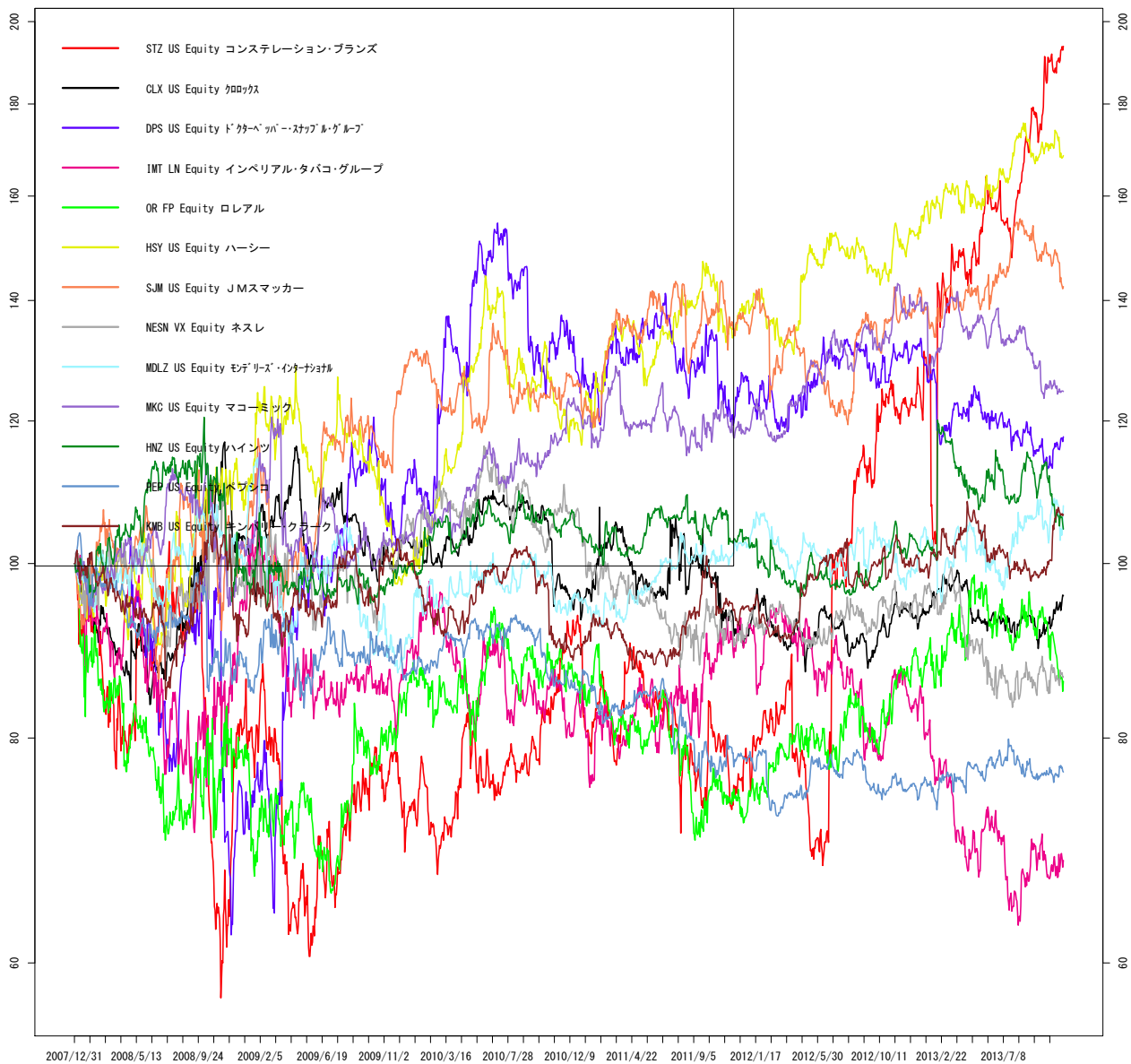

作成 : wildinvestors.com, データ元: トムソンロイター, 最終日: 2013/11/14

図 50 S5CONS.Index

相対株価 vs SP500 生活必需品 (3)

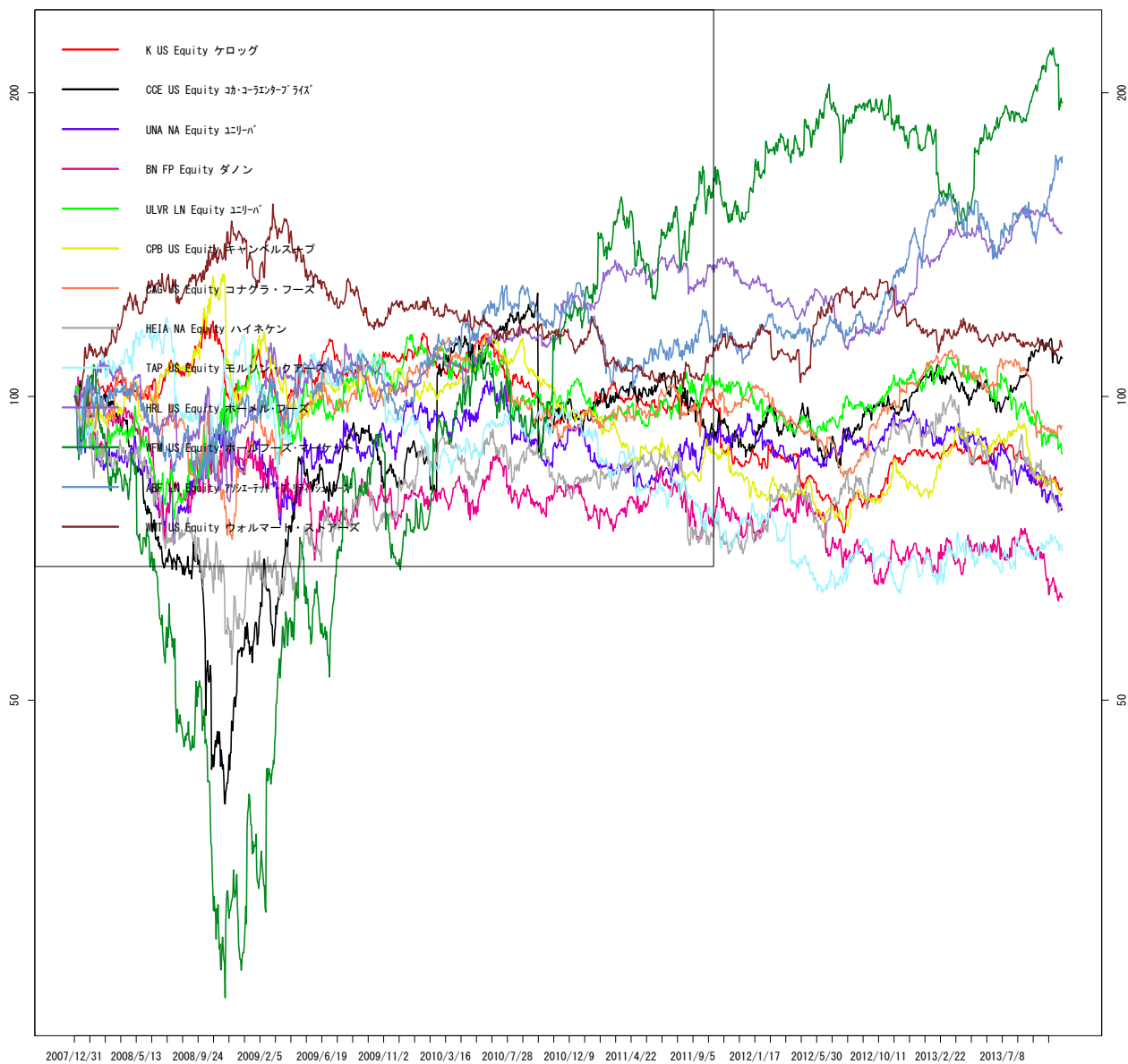

作成: wildinvestors.com, データ元: トムソンロイター, 最終日: 2013/11/14

図 51 S5CONS.Index

相対株価 vs SP500 生活必需品 (4)

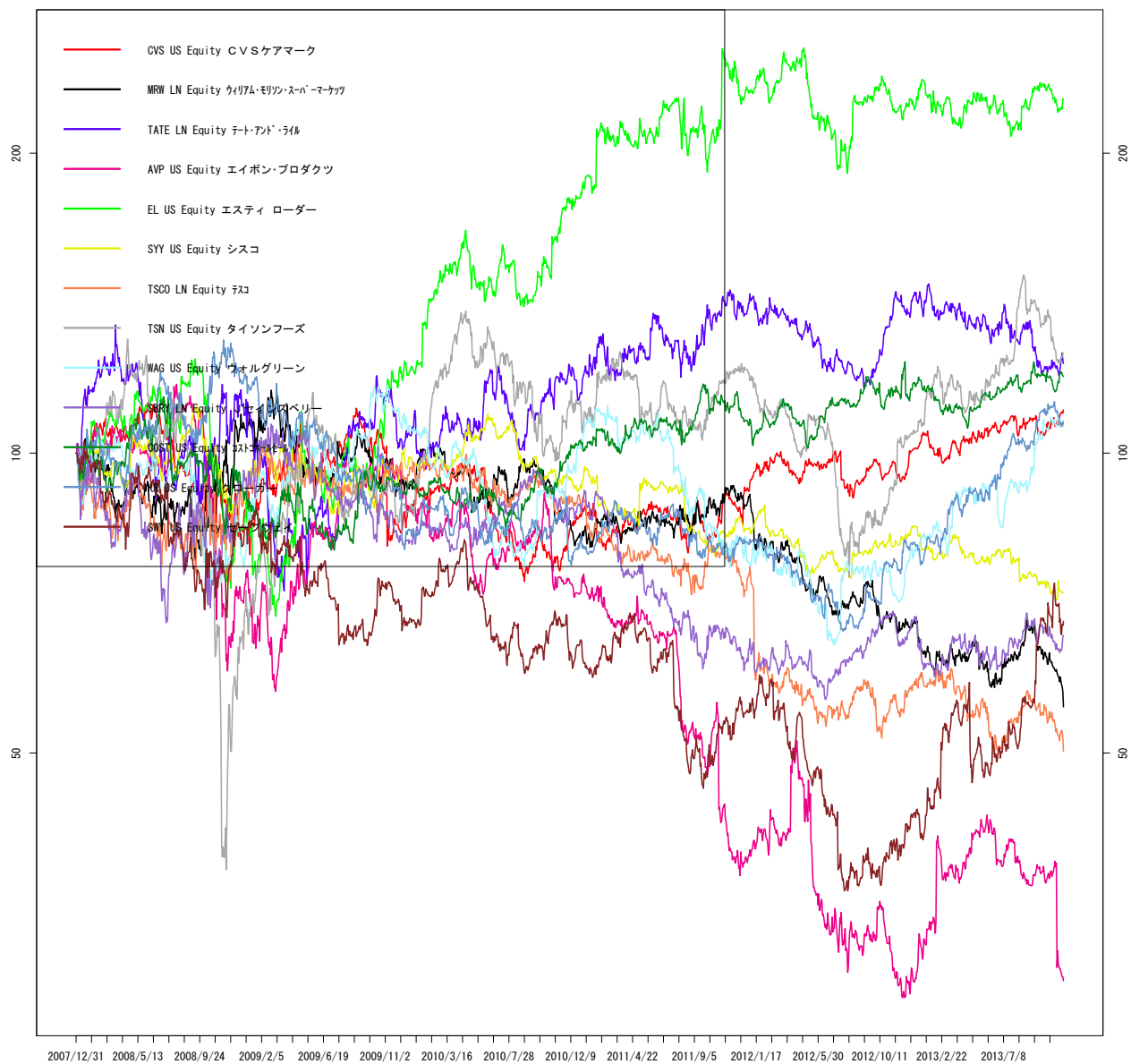

作成 : wildinvestors.com, データ元: トムソンロイター, 最終日: 2013/11/14

図 52 S5CONS.Index

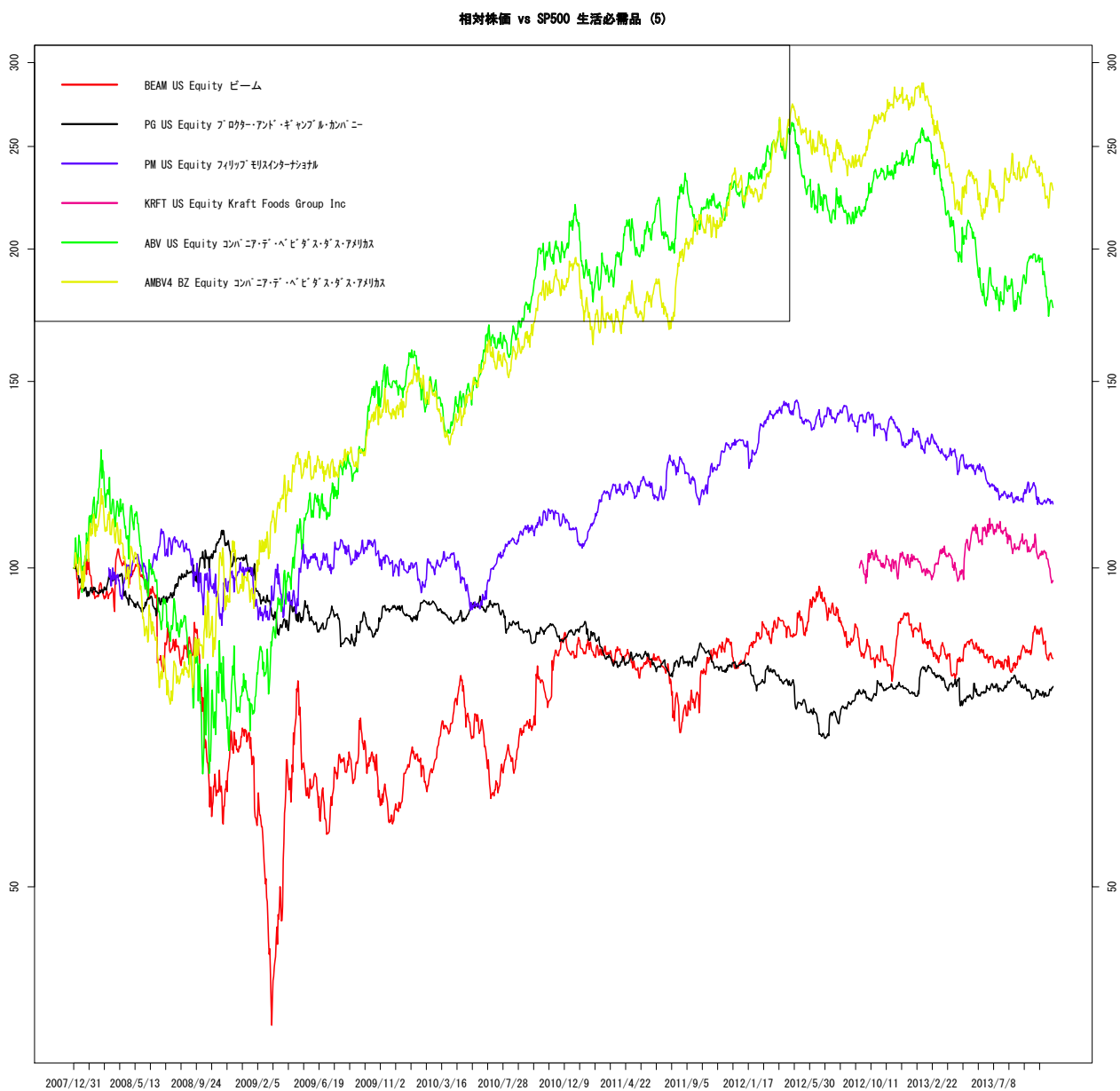

作成 : wildinvestors.com, データ元: トムソンロイター, 最終日: 2013/11/14

図 53 S5HLTH.Index

相対株価 vs SP500 へ対して (1)

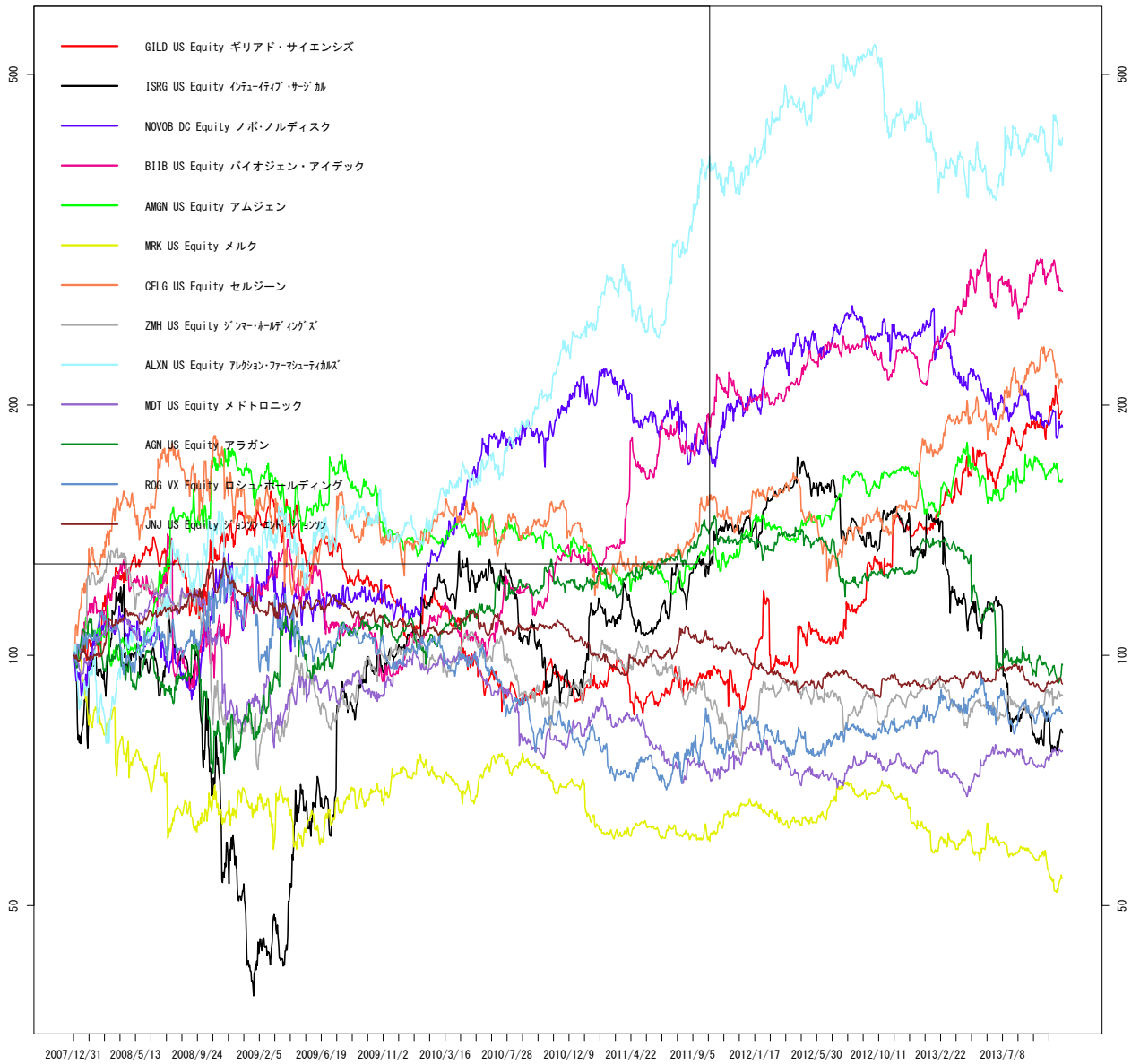

作成: wildinvestors.com, データ元: トムソンロイター, 最終日: 2013/11/14

図 54 S5HLTH.Index



図 55 S5HLTH.Index

相対株価 vs SP500 へ対して (3)

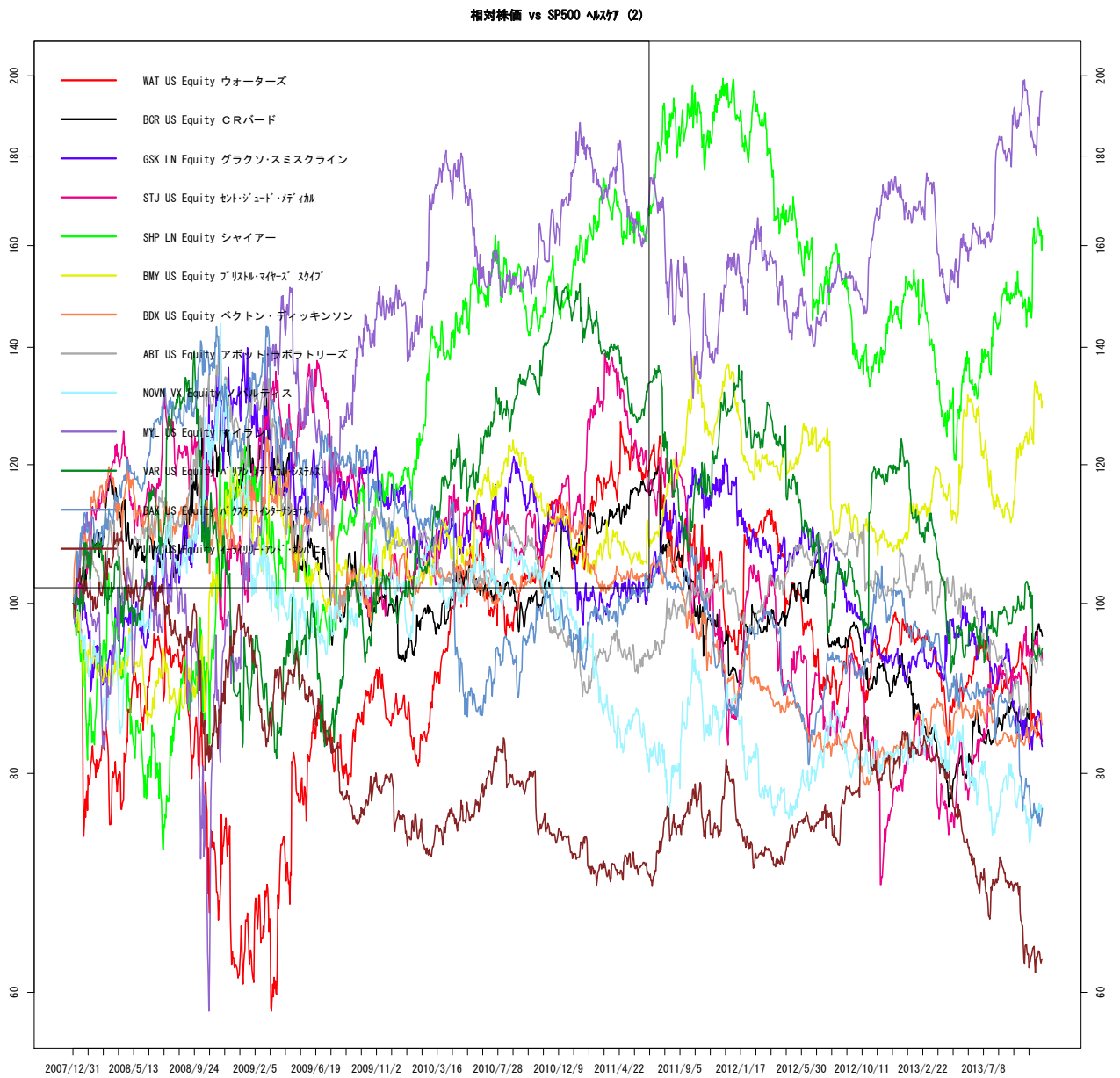
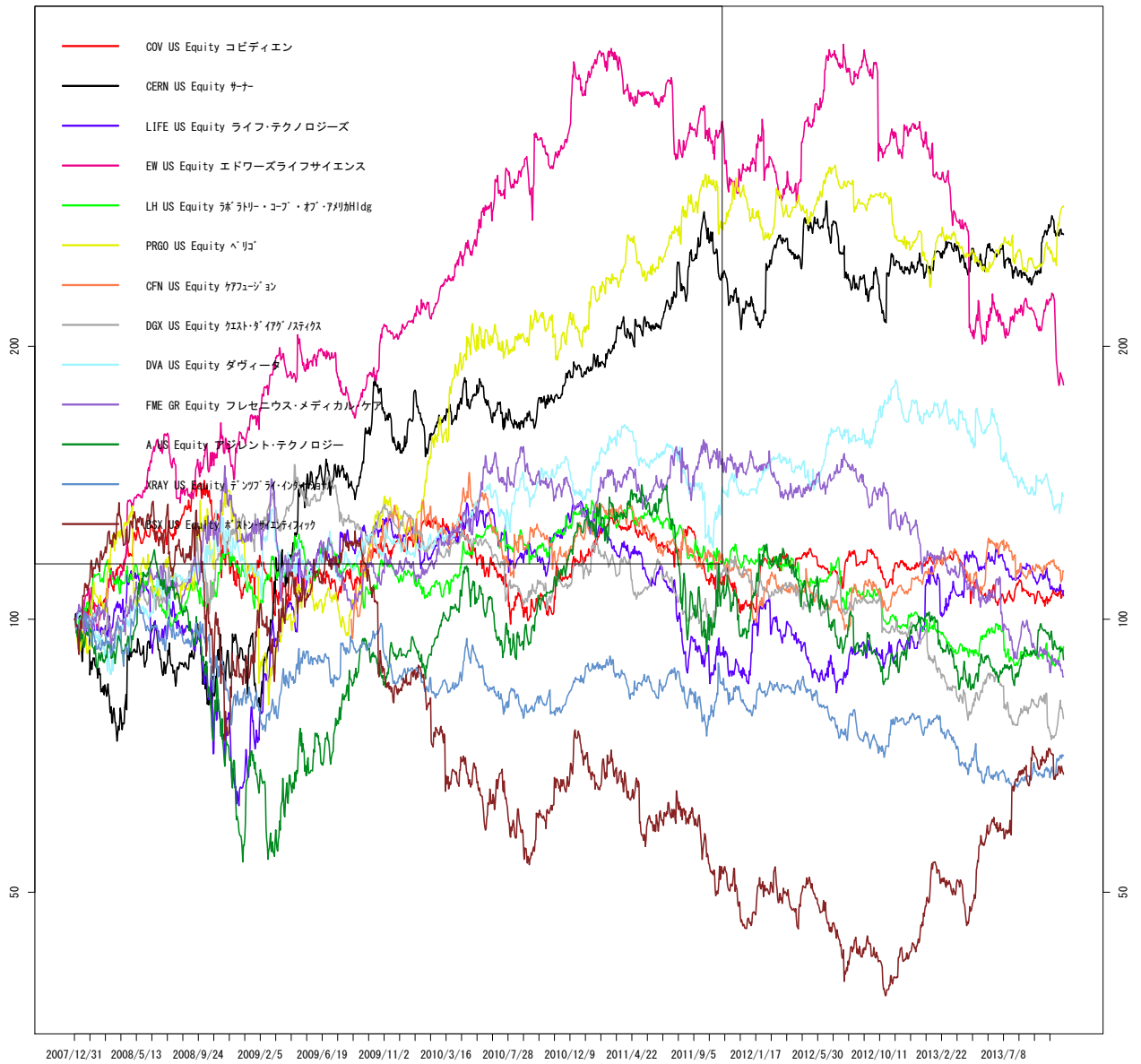

作成: wildinvestors.com, データ元: トムソンロイター, 最終日: 2013/11/14

図 56 S5HLTH.Index

相対株価 vs SP500 へ対して (4)

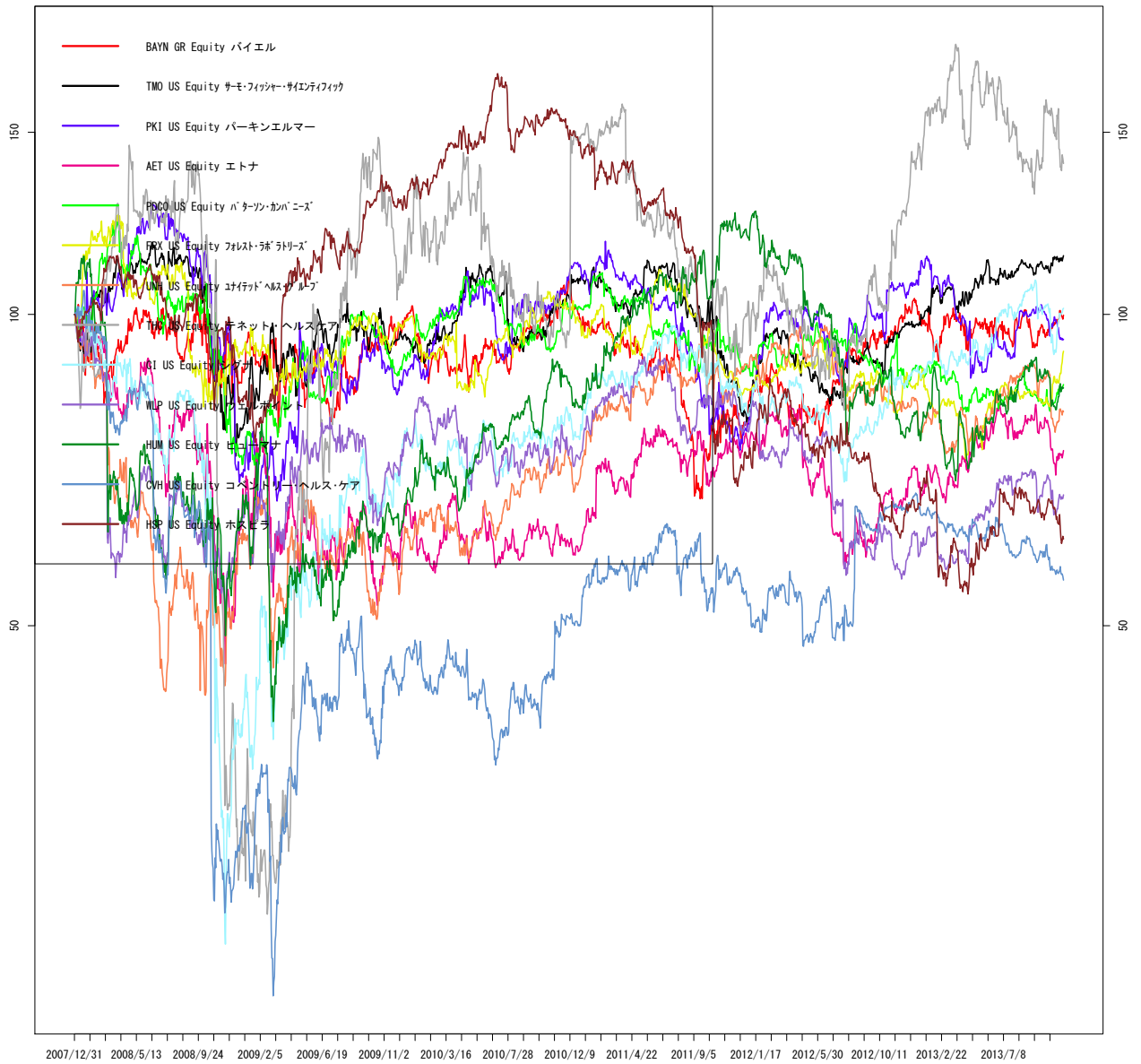

作成 : wildinvestors.com, データ元: トムソンロイター, 最終日: 2013/11/14

図 57 S5HLTH.Index

相対株価 vs SP500 へ対して (5)

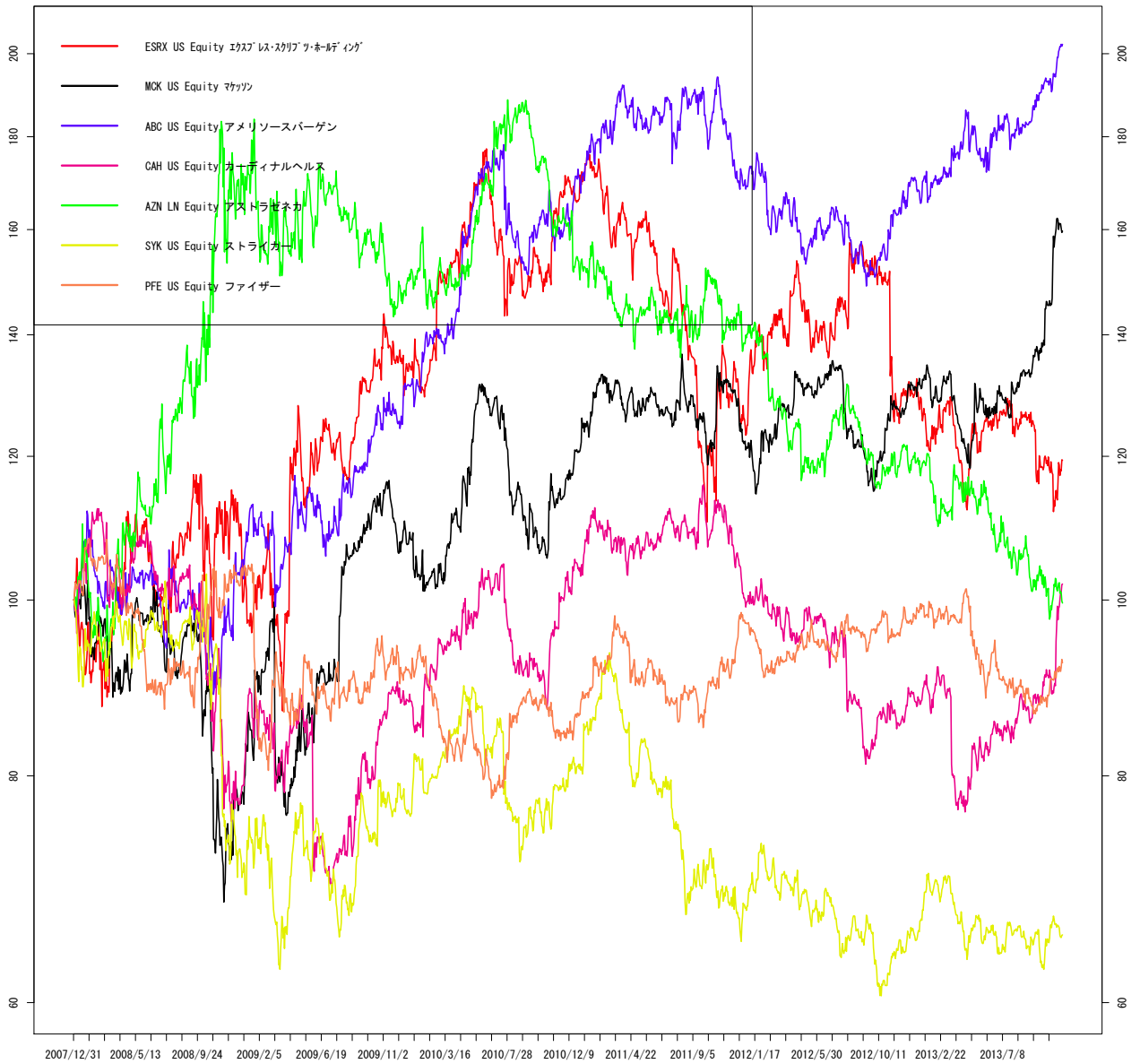

作成 : wildinvestors.com, データ元: トムソンロイター, 最終日: 2013/11/14

図 58 S5FINL.Index

相対株価 vs SP500 金融 (1)

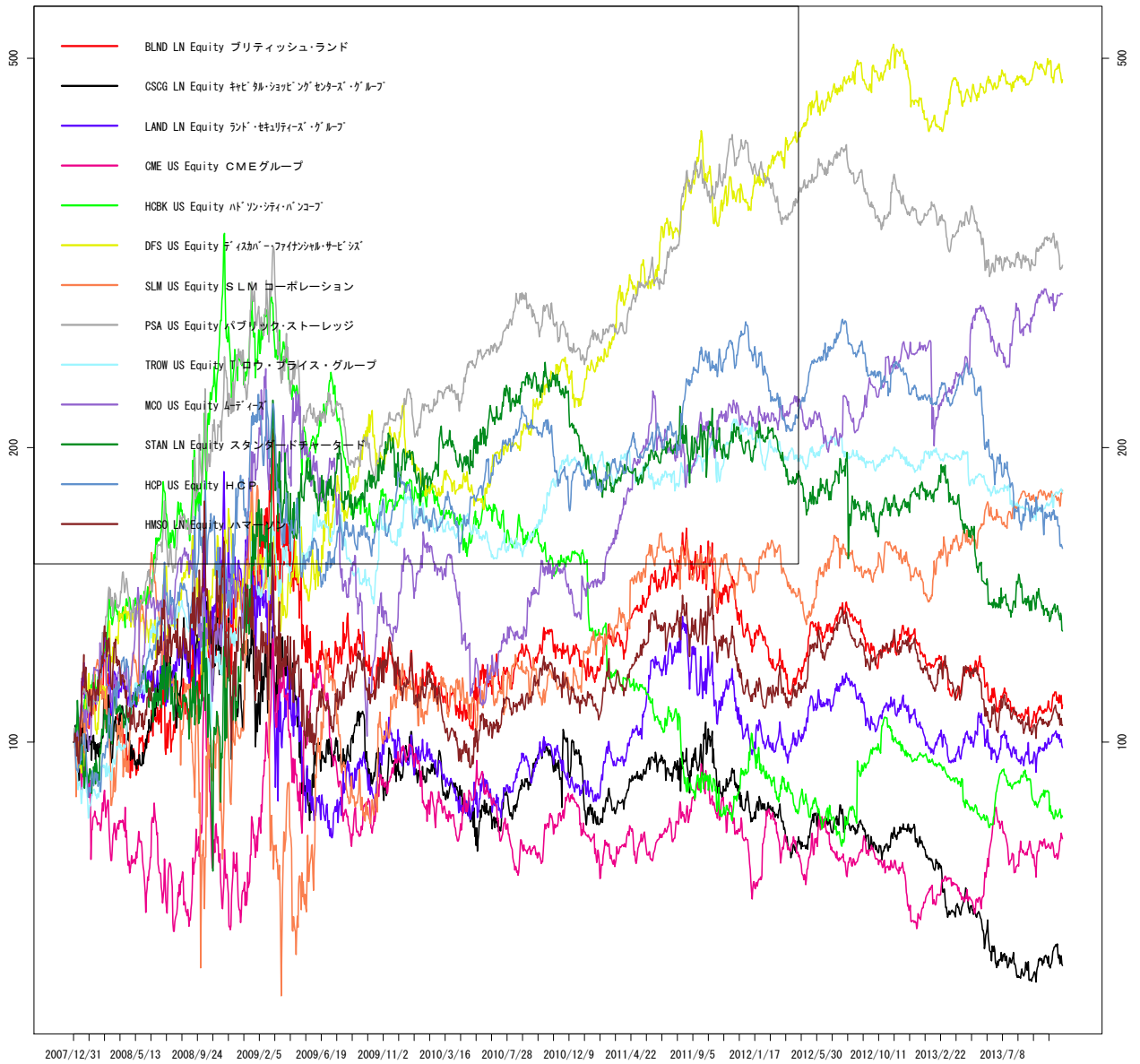

作成 : wildinvestors.com, データ元: トムソンロイター, 最終日: 2013/11/14

図 59 S5FINL.Index

相対株価 vs SP500 金融 (2)

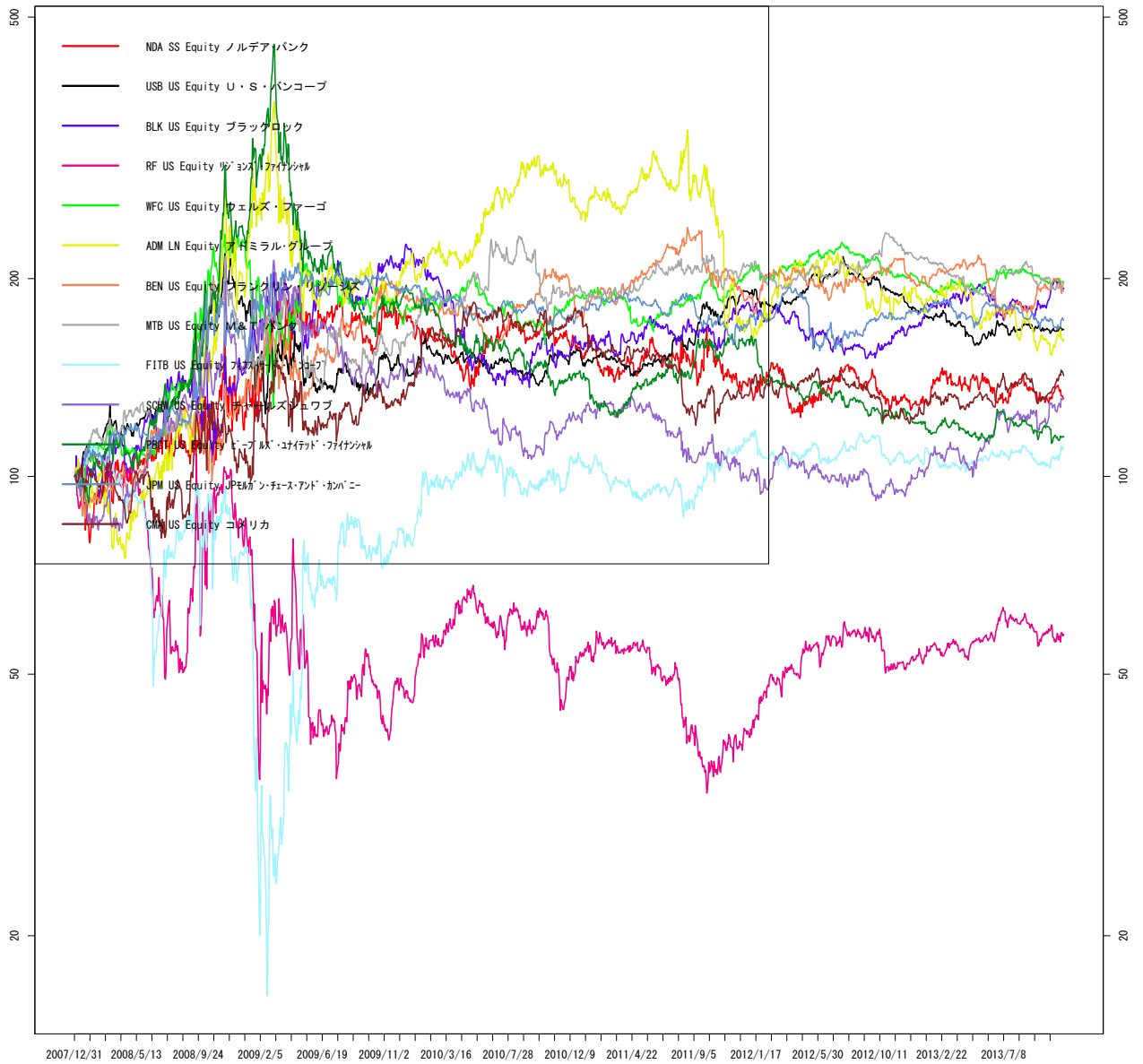

作成: wildinvestors.com, データ元: トムソンロイター, 最終日: 2013/11/14

図 60 S5FINL.Index

相対株価 vs SP500 金融 (3)

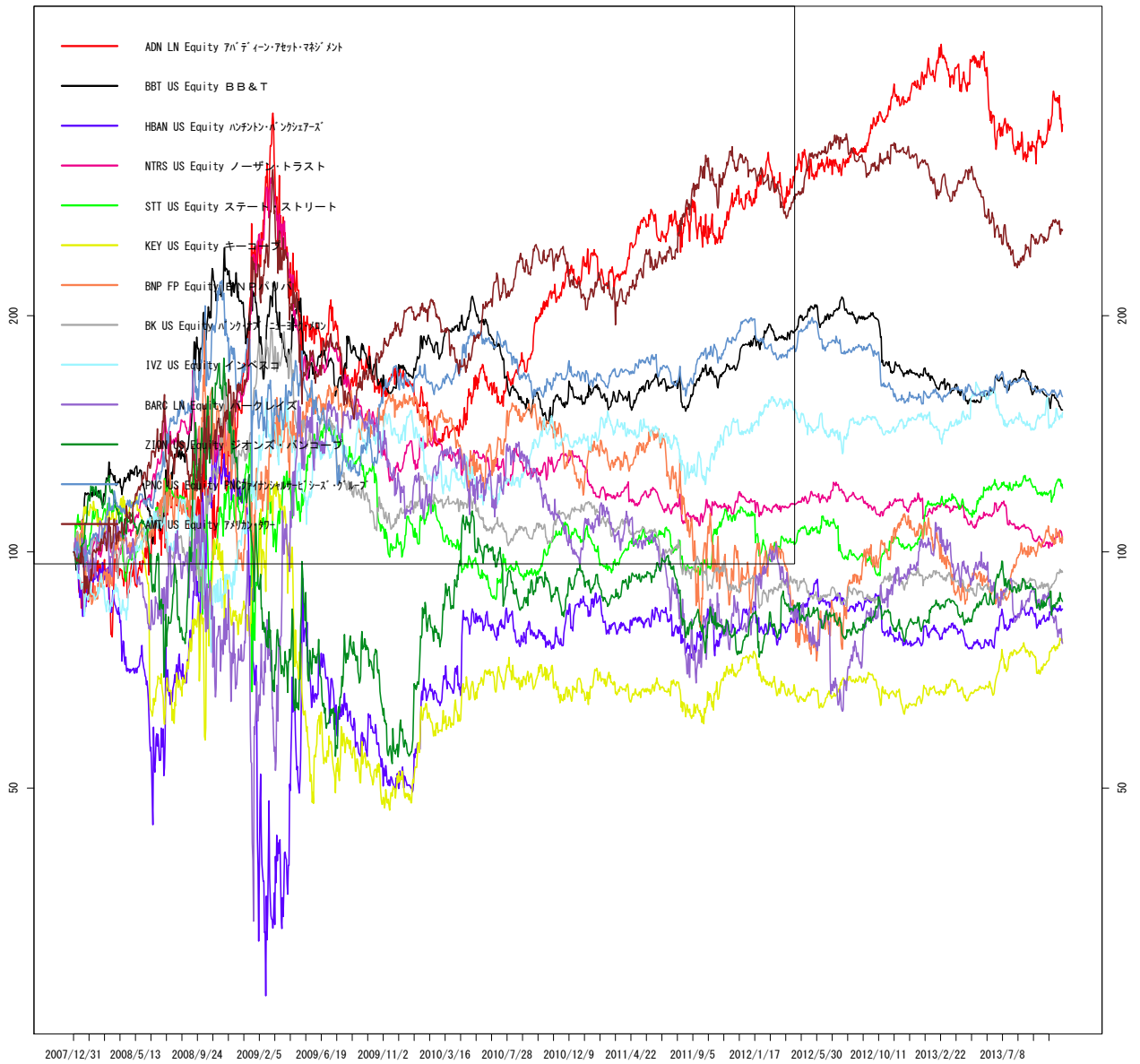

作成: wildinvestors.com, データ元: トムソンロイター, 最終日: 2013/11/14

図 61 S5FINL.Index

相対株価 vs SP500 金融 (4)

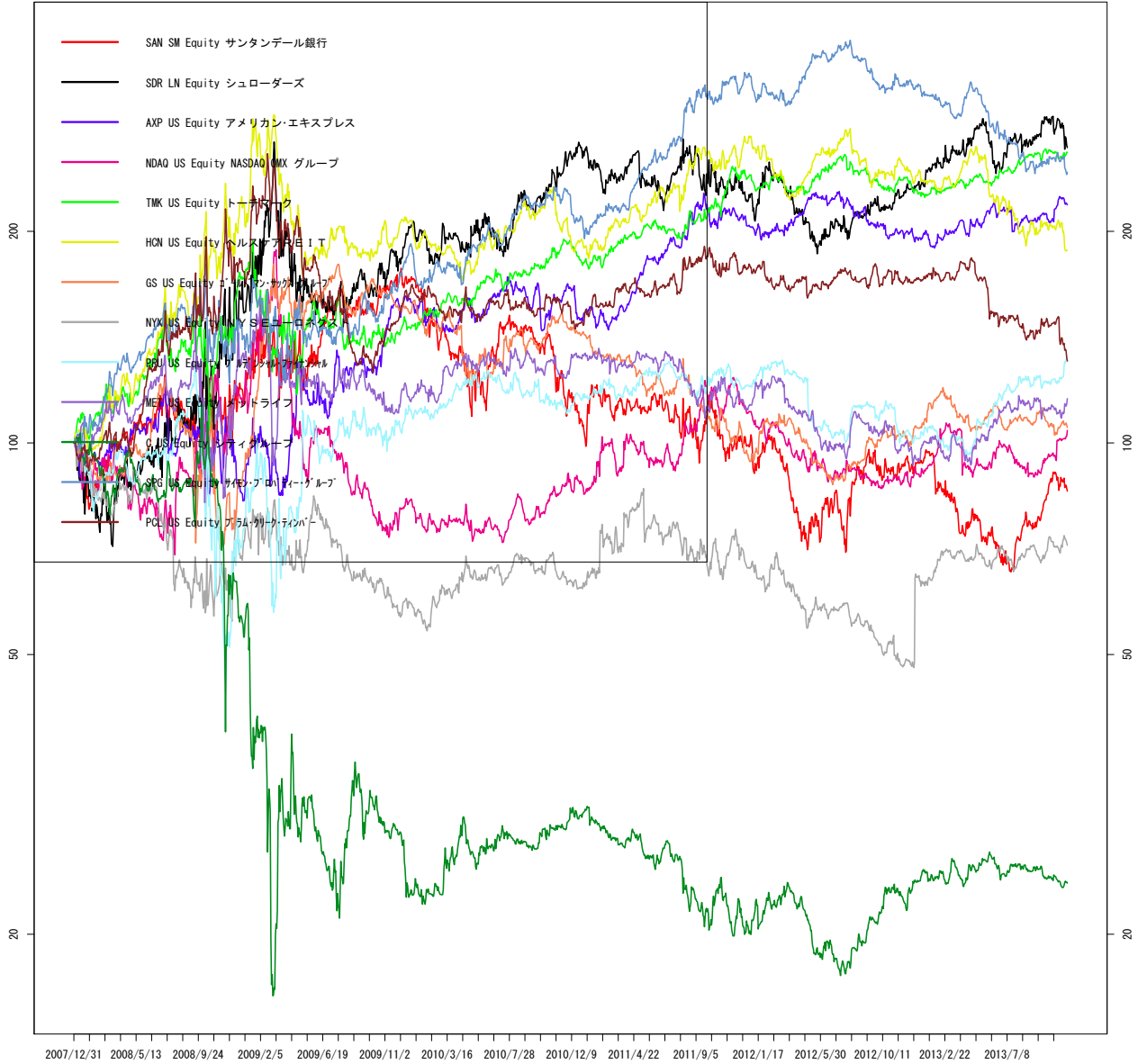

作成: wildinvestors.com, データ元: トムソンロイター, 最終日: 2013/11/14

図 62 S5FINL.Index

相対株価 vs SP500 金融 (5)

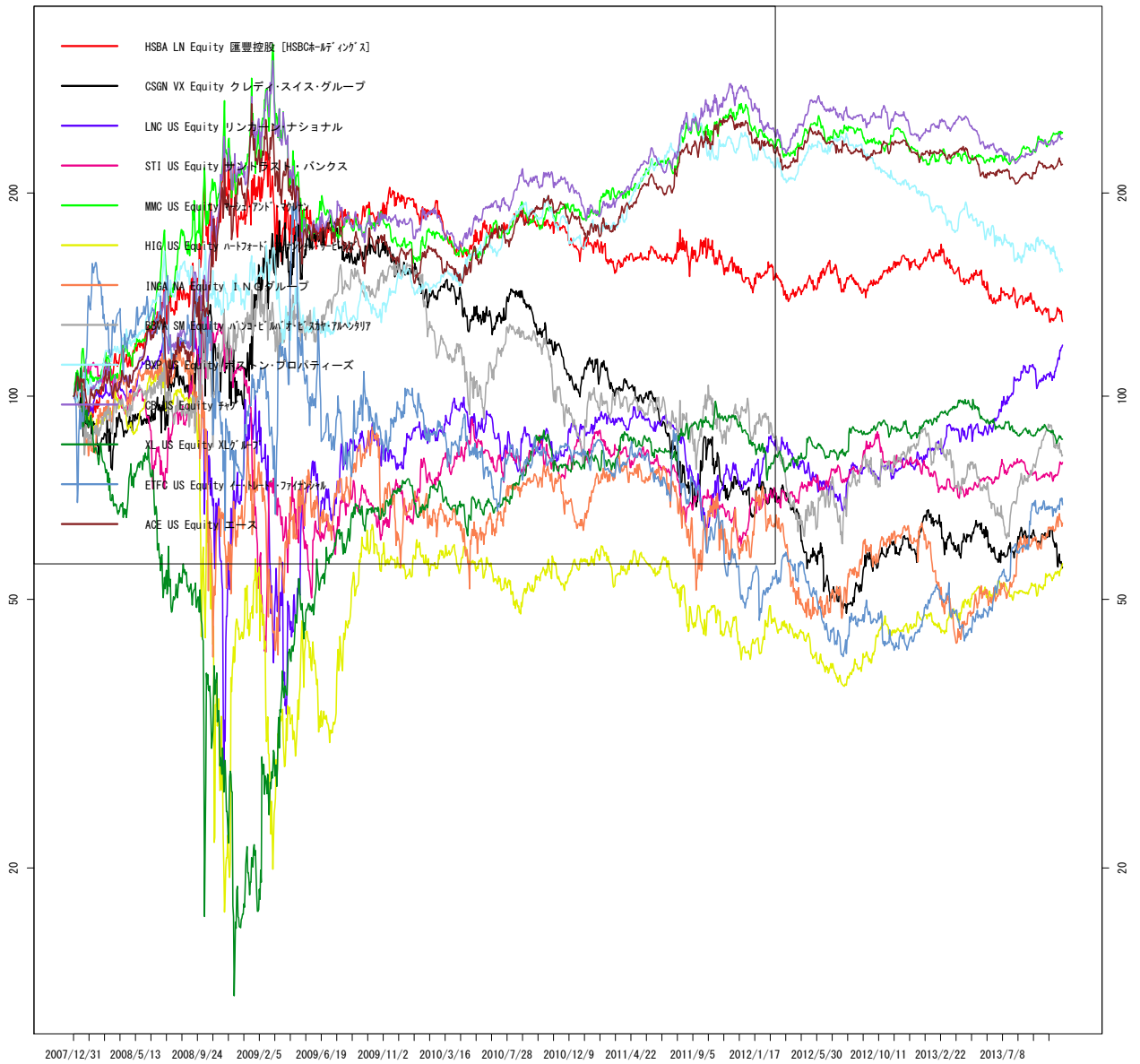

作成: wildinvestors.com, データ元: トムソンロイター, 最終日: 2013/11/14

図 63 S5FINL.Index

相対株価 vs SP500 金融 (6)

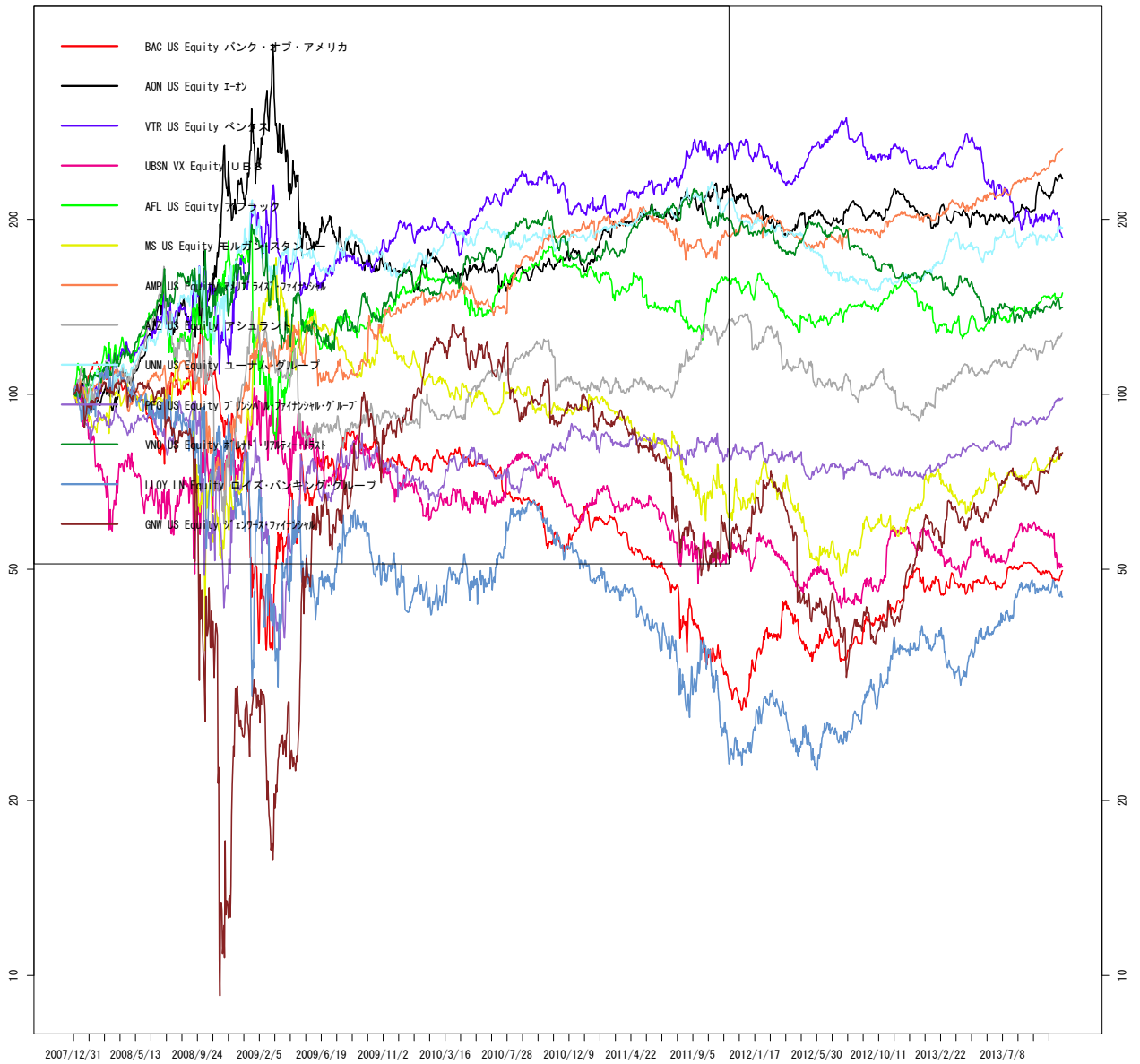

作成: wildinvestors.com, データ元: トムソンロイター, 最終日: 2013/11/14

図 64 S5FINL.Index

相対株価 vs SP500 金融 (7)

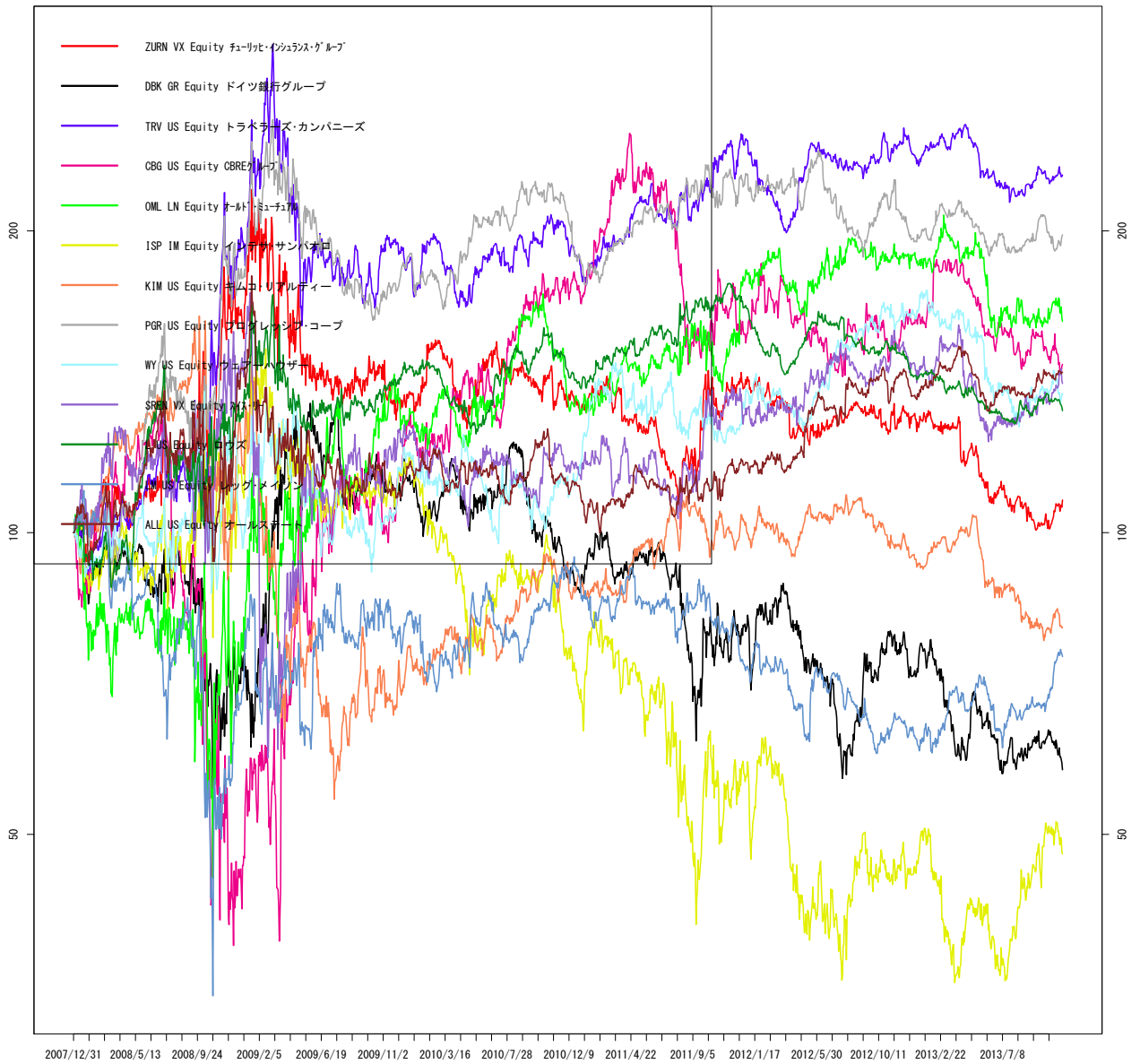

作成: wildinvestors.com, データ元: トムソンロイター, 最終日: 2013/11/14

図 65 S5FINL.Index

相対株価 vs SP500 金融 (8)

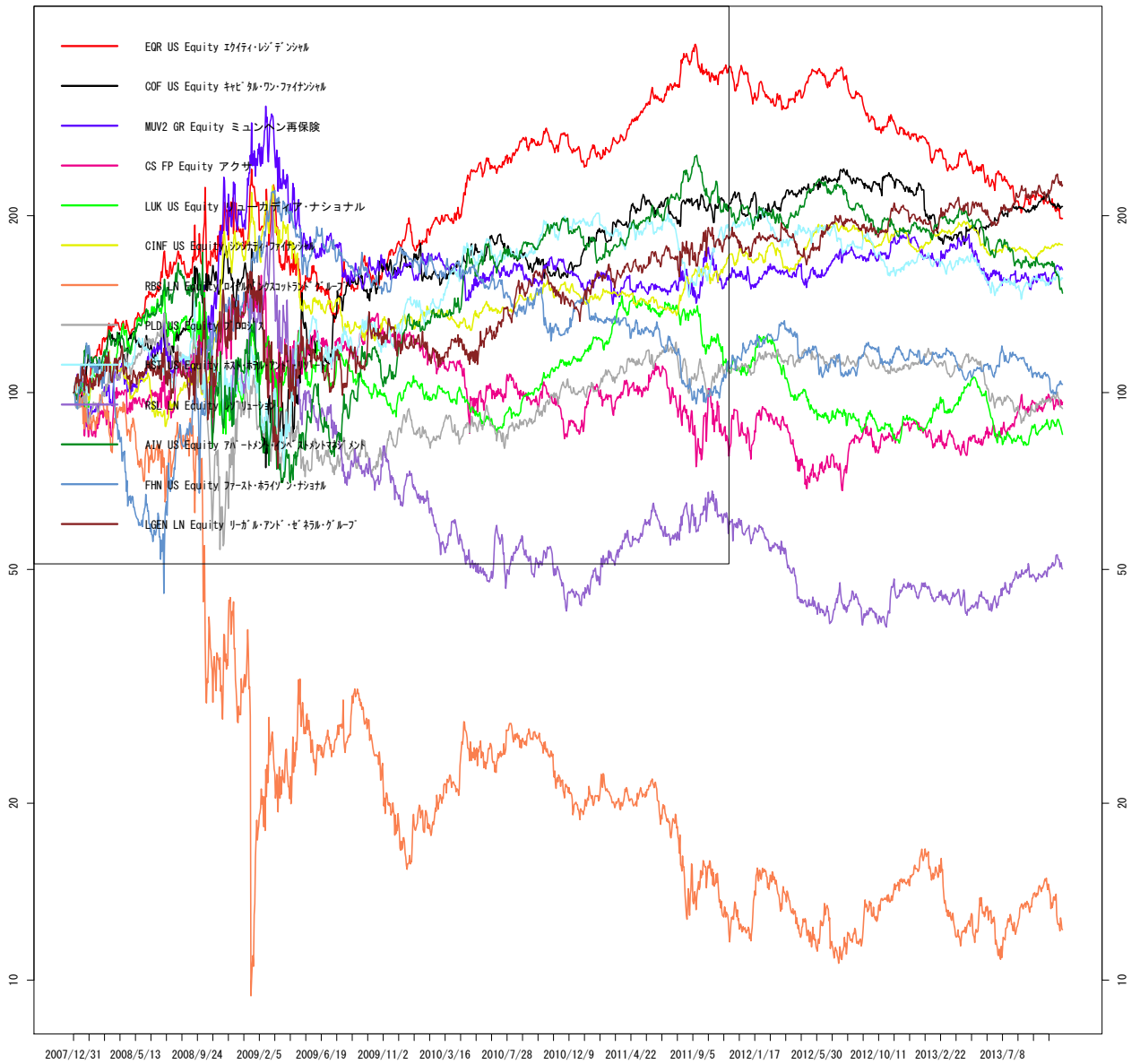

作成 : wildinvestors.com, データ元: トムソンロイター, 最終日: 2013/11/14

図 66 S5FINL.Index

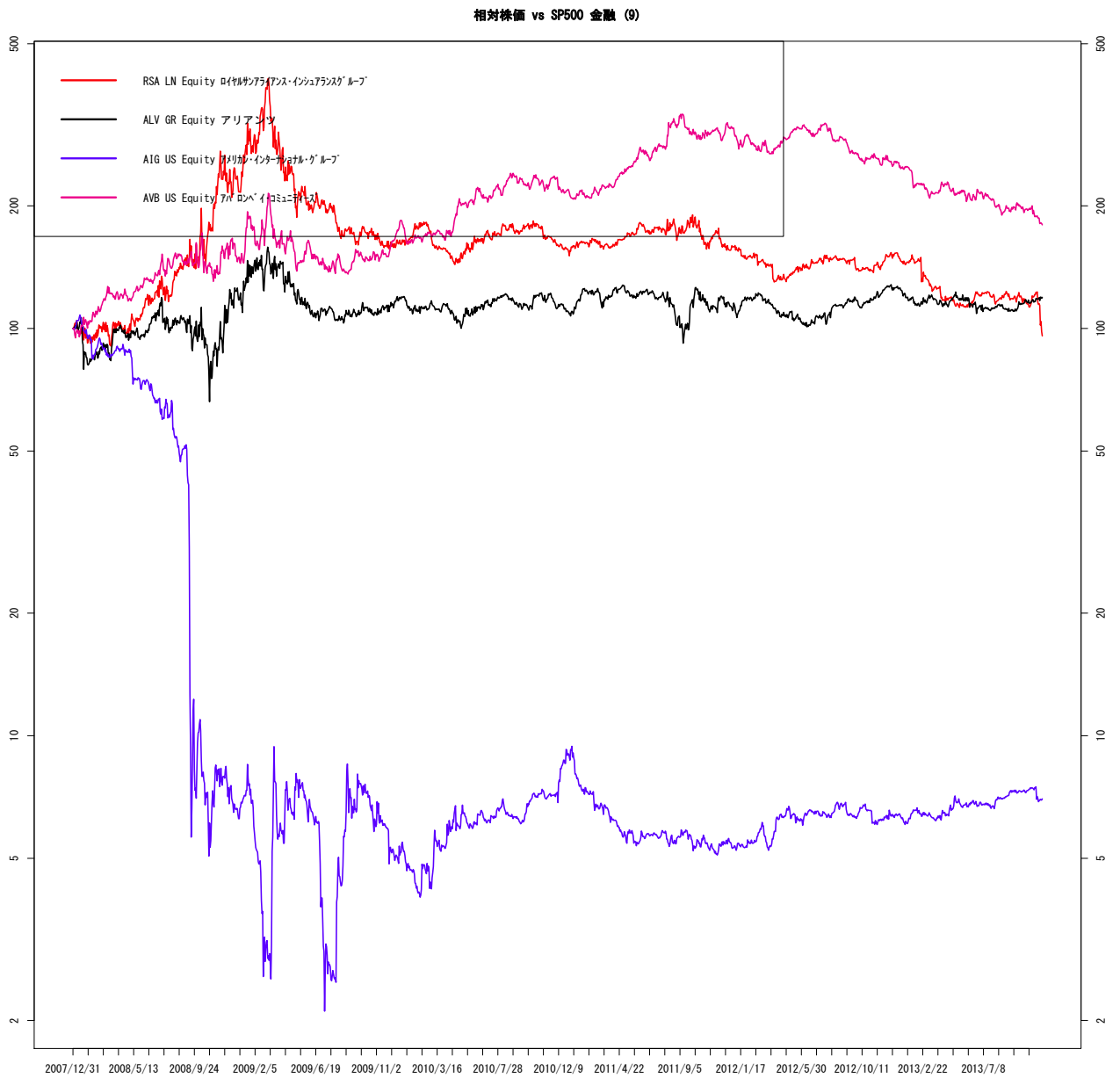

作成: wildinvestors.com, データ元: トムソンロイター, 最終日: 2013/11/14

図 67 S5INFT.Index



図 68 S5INFT.Index



作成 : wildinvestors.com, データ元: トムソンロイター, 最終日: 2013/11/14

図 69 S5INFT.Index

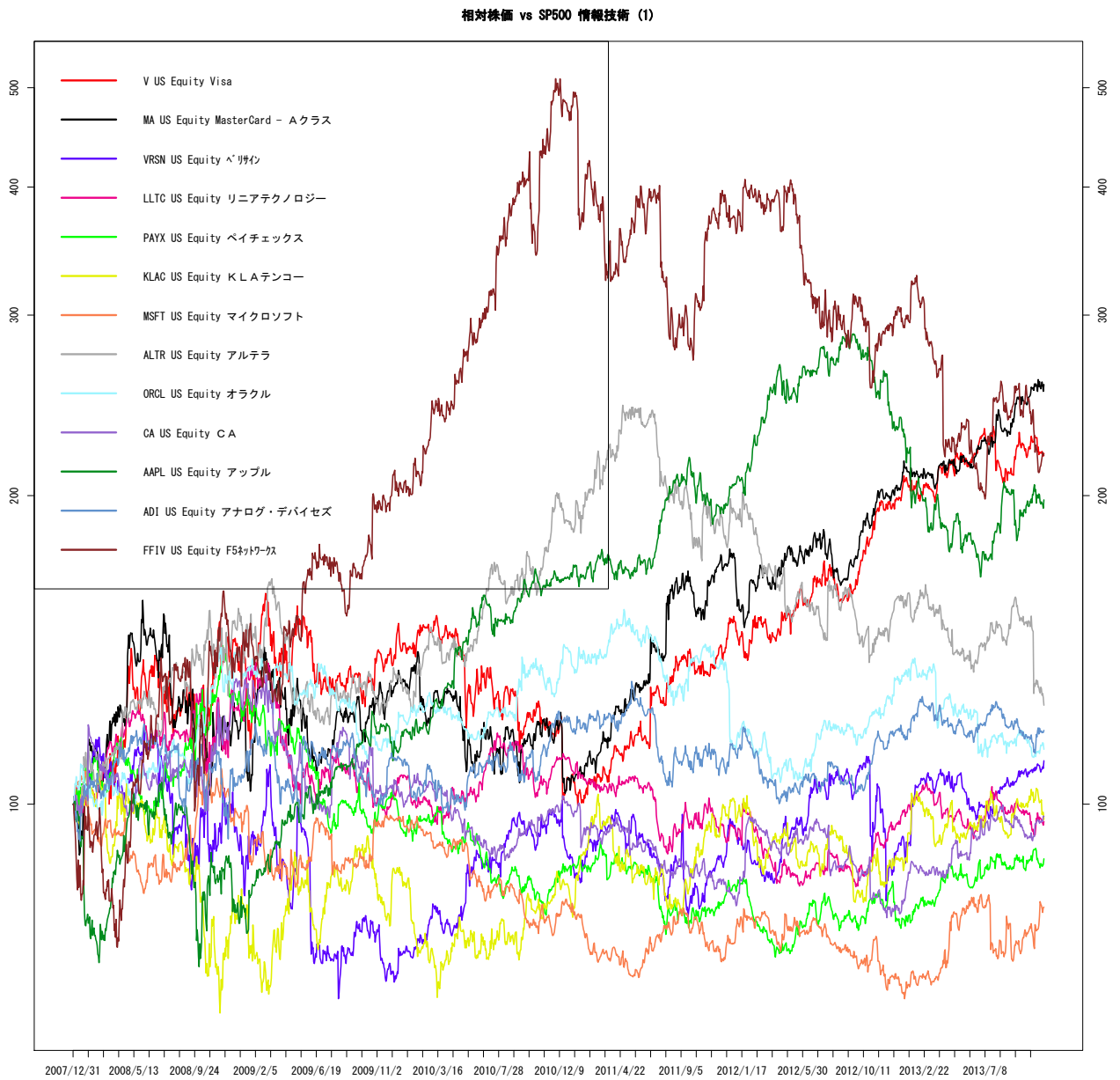
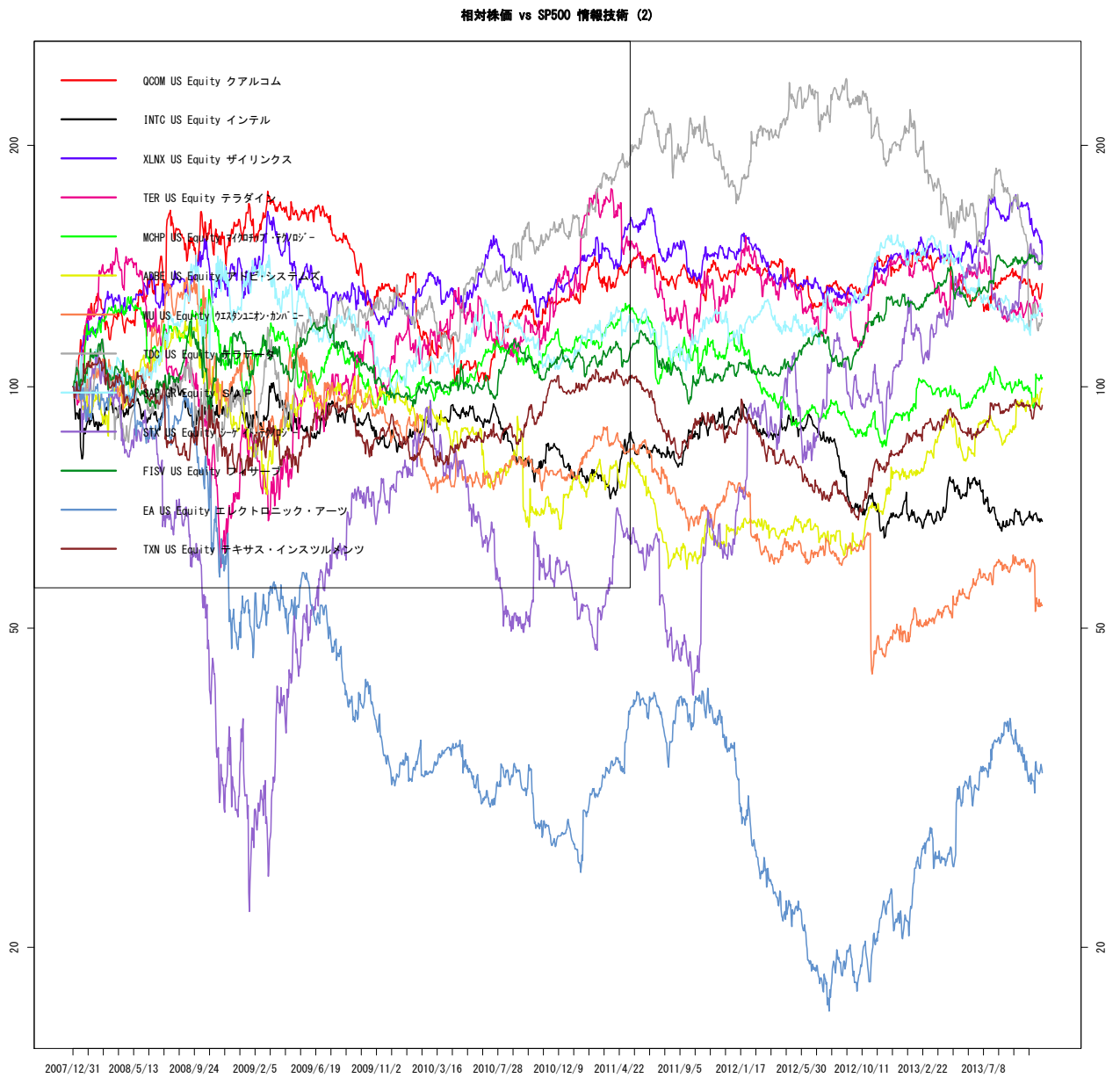

図 70 S5INFT.Index

相対株価 vs SP500 情報技術 (4)

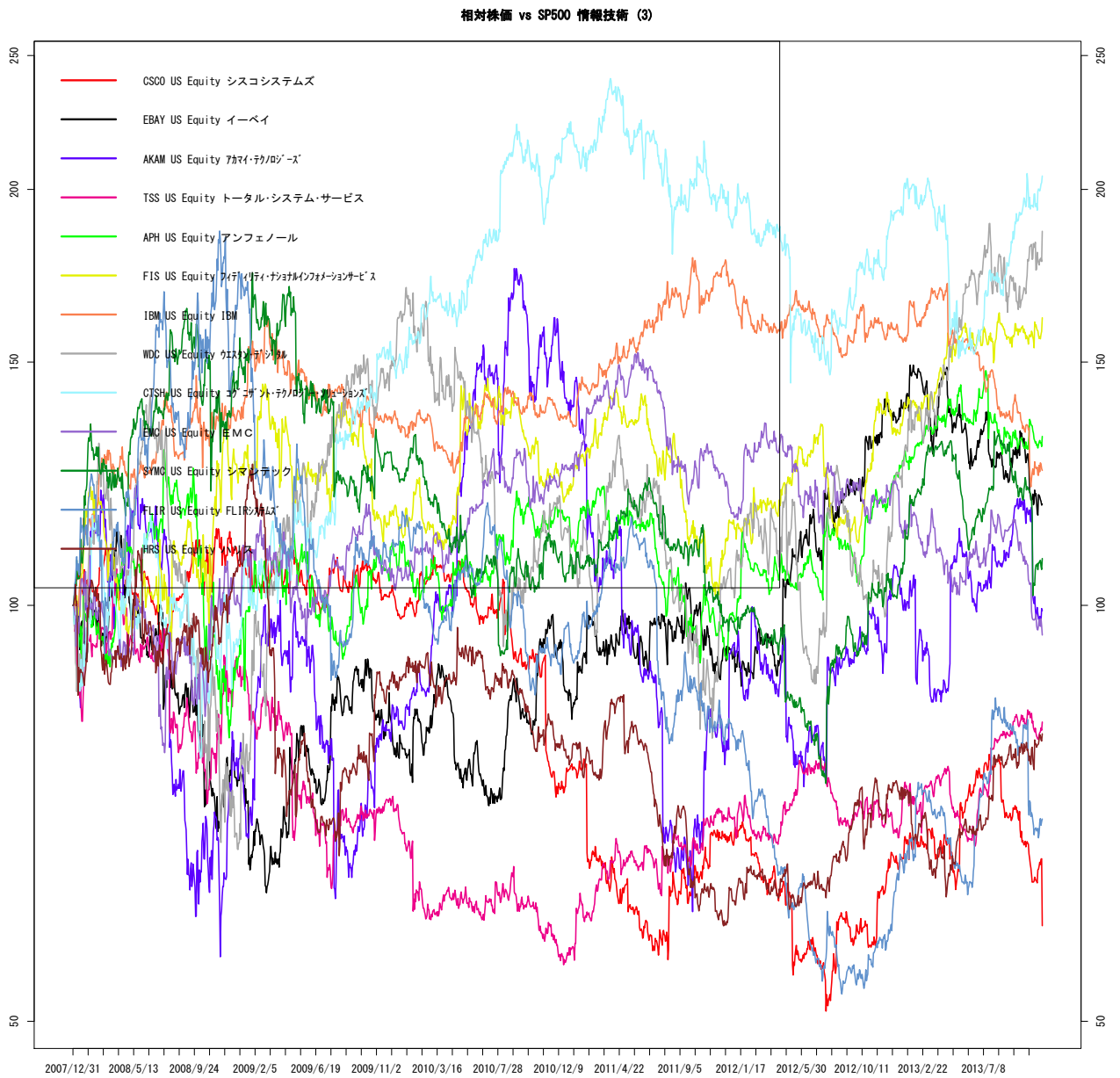
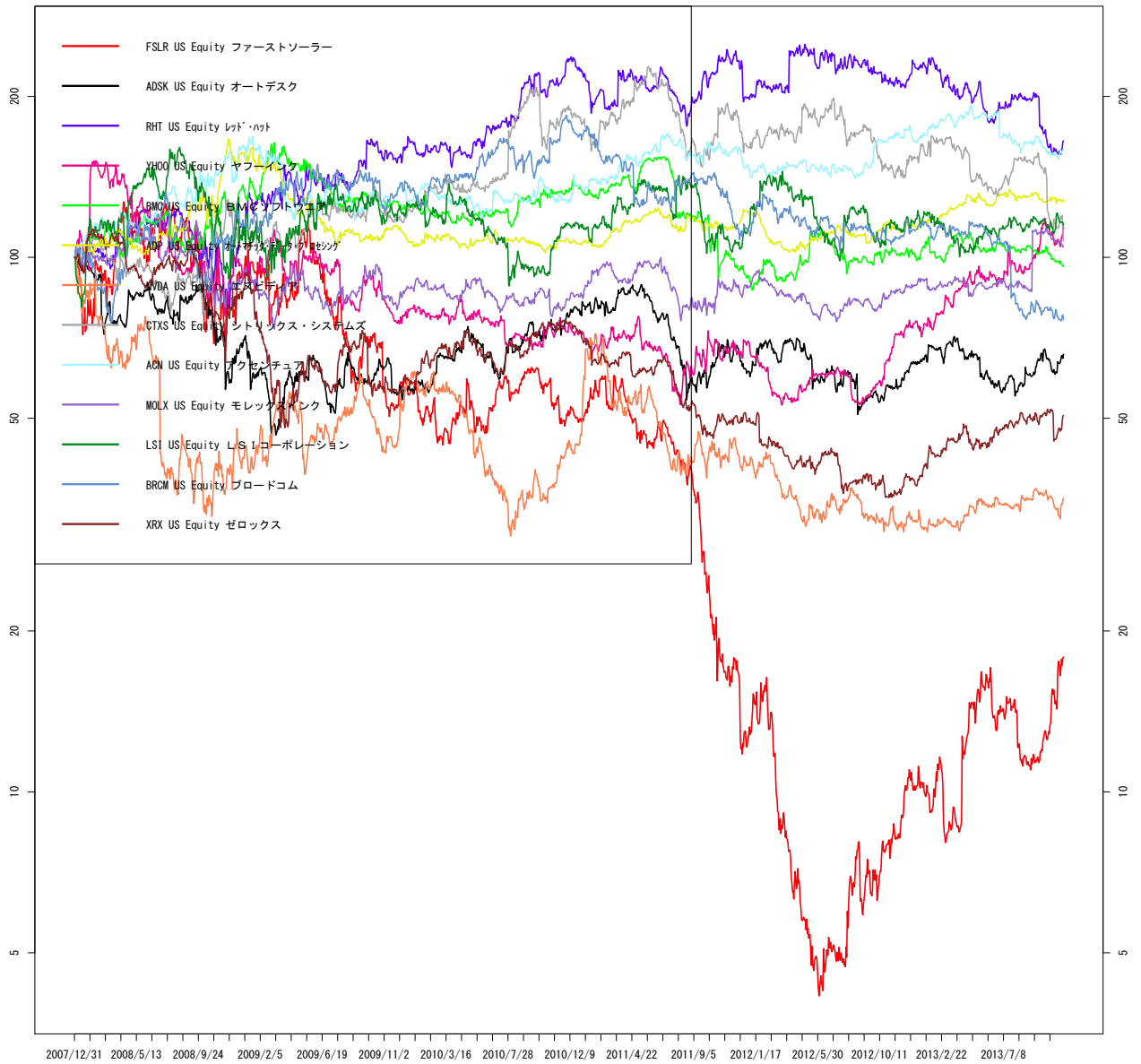

作成 : wildinvestors.com, データ元: トムソンロイター, 最終日: 2013/11/14

図 71 S5INFT.Index

相対株価 vs SP500 情報技術 (5)

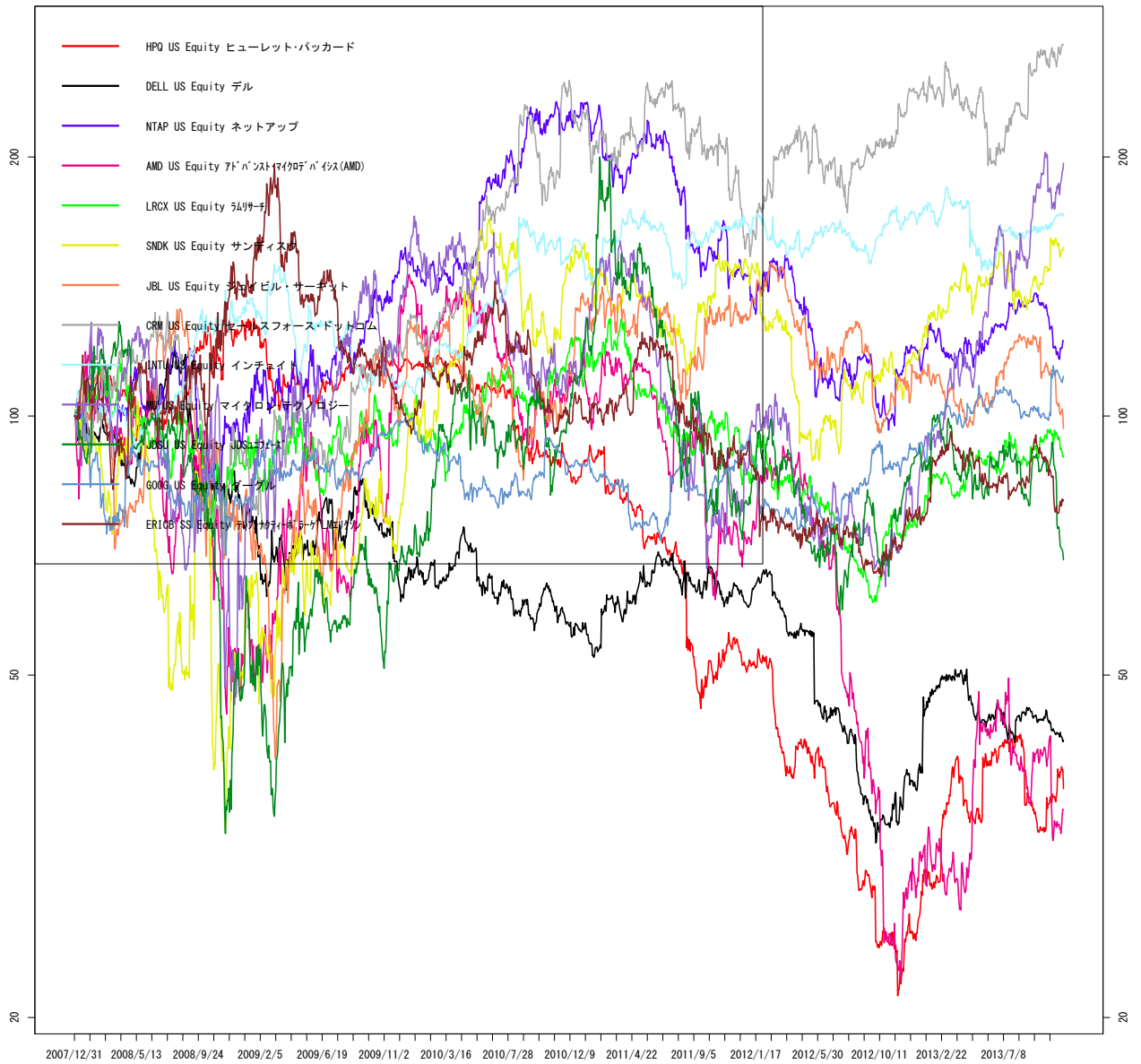

作成: wildinvestors.com, データ元: トムソンロイター, 最終日: 2013/11/14

図 72 S5INFT.Index



図 73 S5TELS.Index

相対株価 vs SP500 電気通信サービス (1)

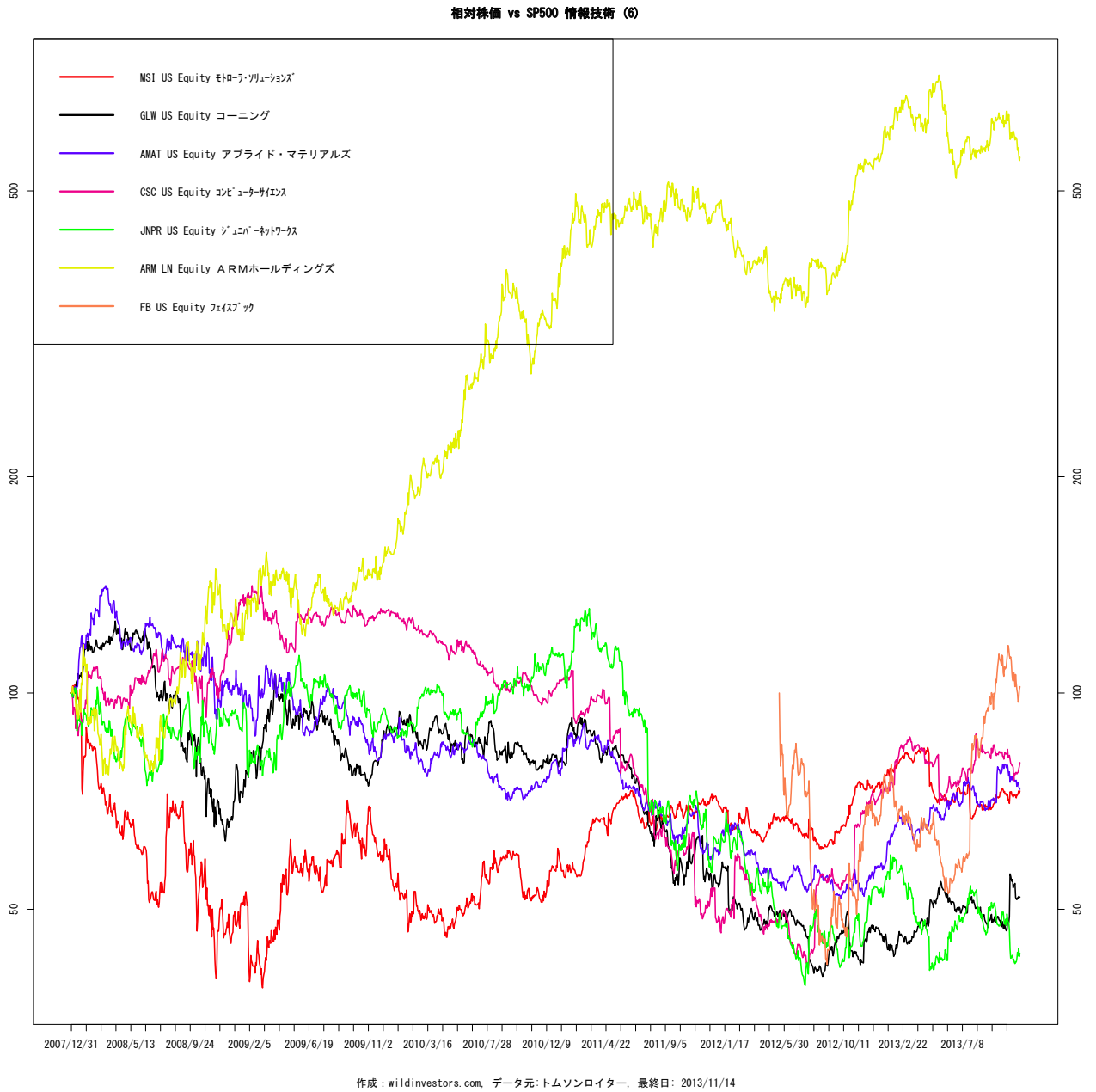
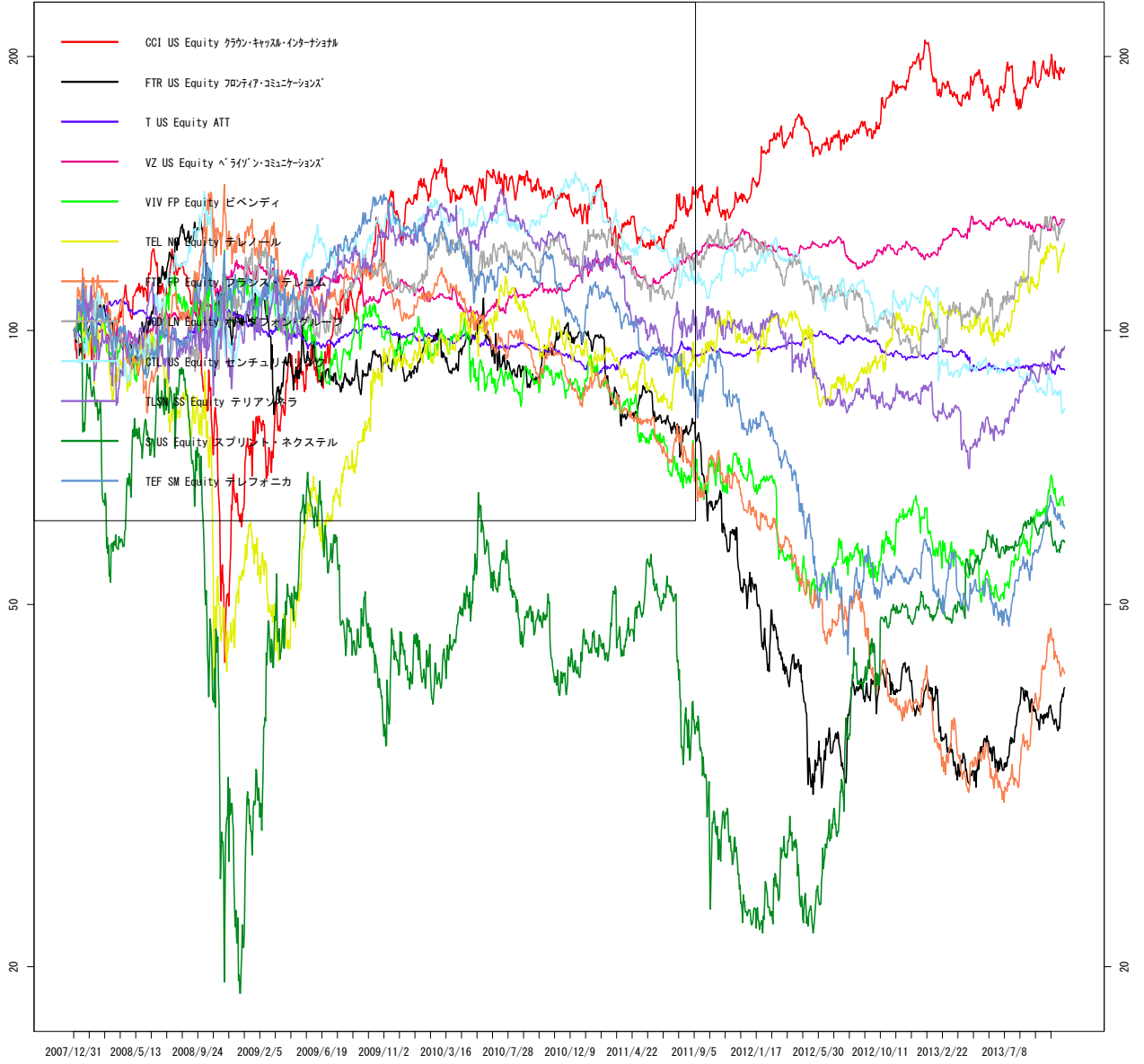

作成 : wildinvestors.com, データ元: トムソンロイター, 最終日: 2013/11/14

図 74 S5UTIL.Index

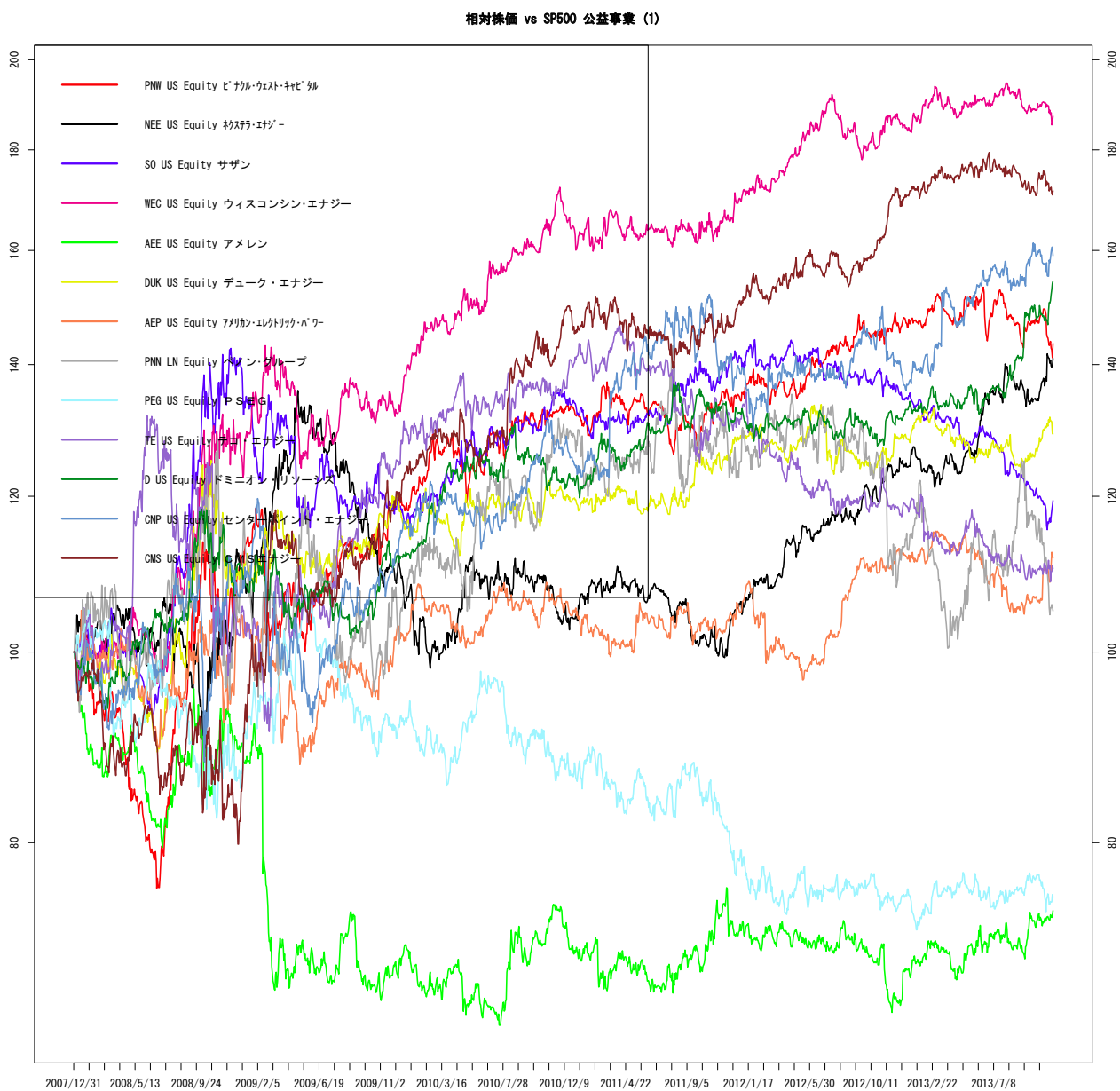

作成: wildinvestors.com, データ元: トムソンロイター, 最終日: 2013/11/14

図 75 S5UTIL.Index

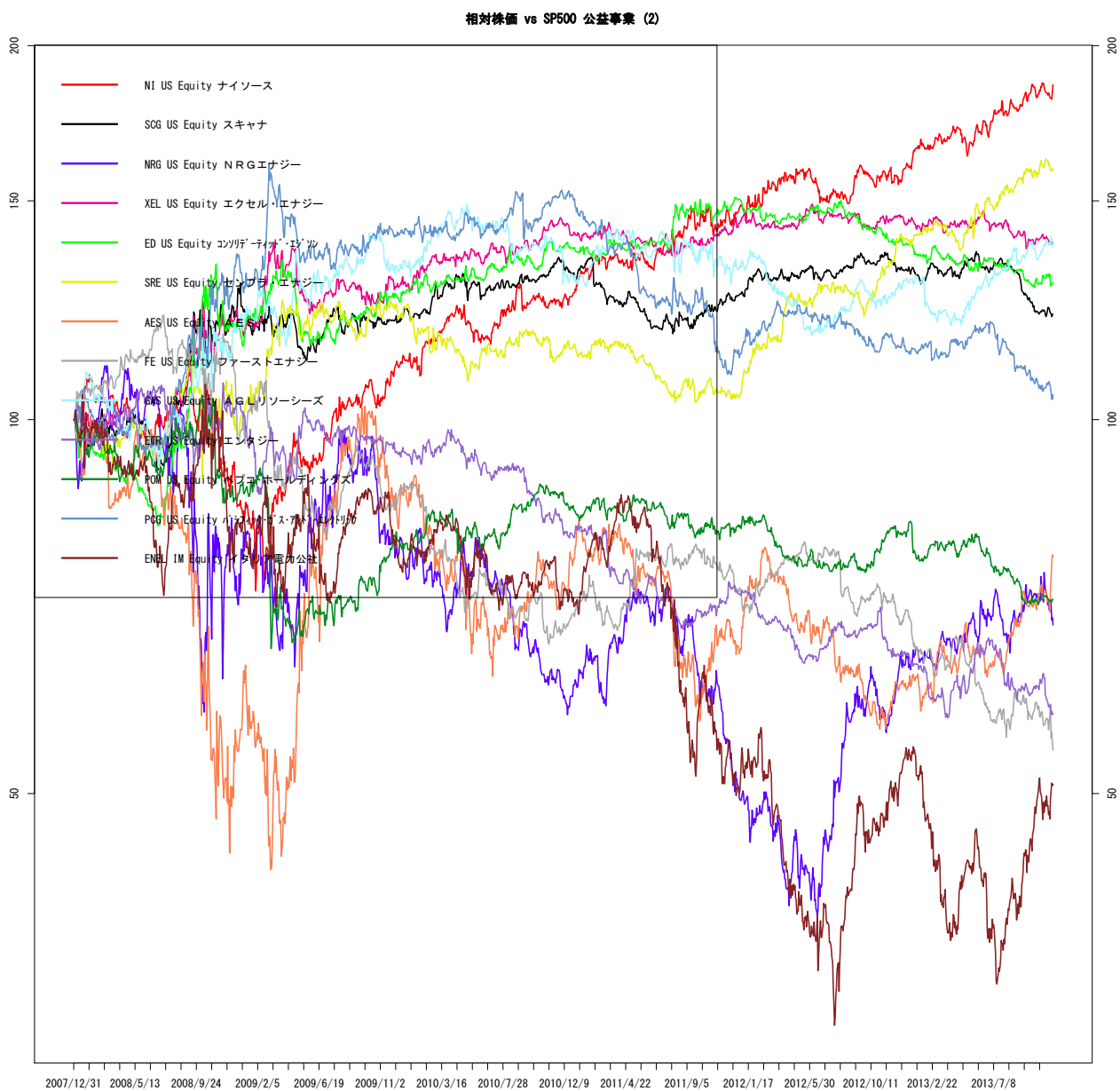

作成 : wildinvestors.com, データ元: トムソンロイター, 最終日: 2013/11/14

図 76 S5UTIL.Index

相対株価 vs SP500 公益事業 (3)

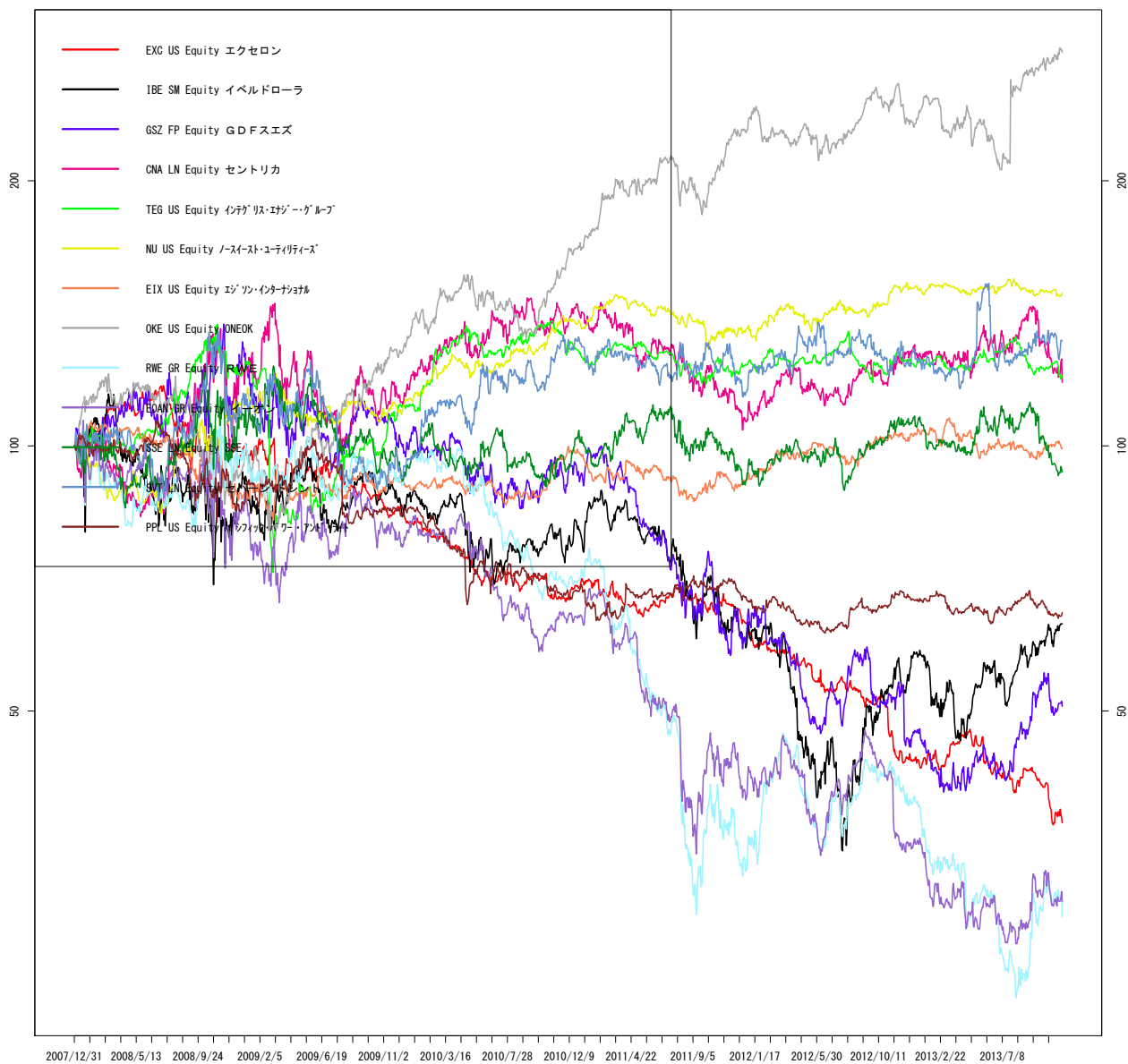

作成: wildinvestors.com, データ元: トムソンロイター, 最終日: 2013/11/14

7.2 移動平均乖離 MA5-MA25

図 77 S5ENRS.Index

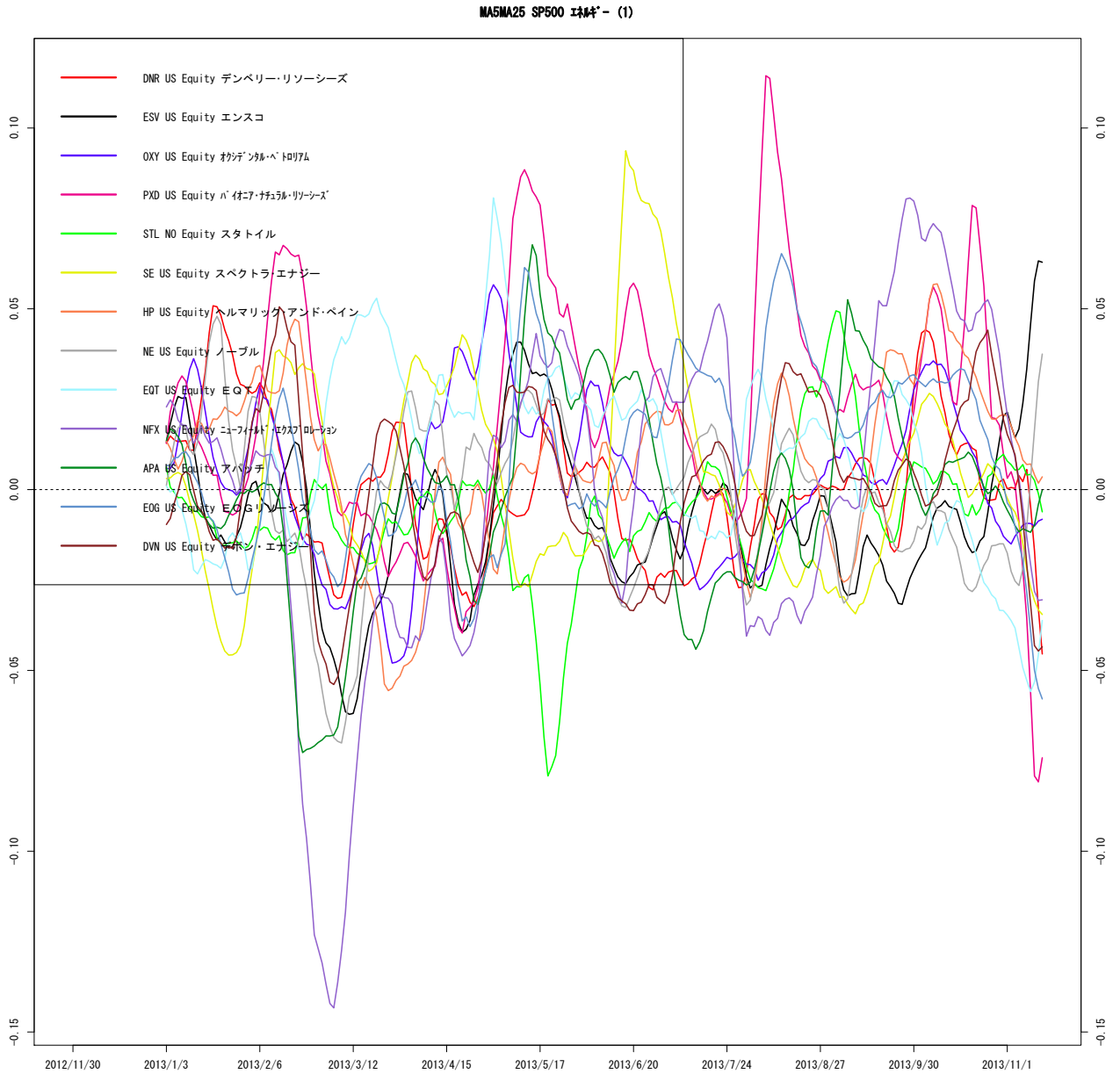

作成: wildinvestors.com, データ元: トムソンロイター, 最終日: 2013/11/14

図 78 S5ENRS.Index

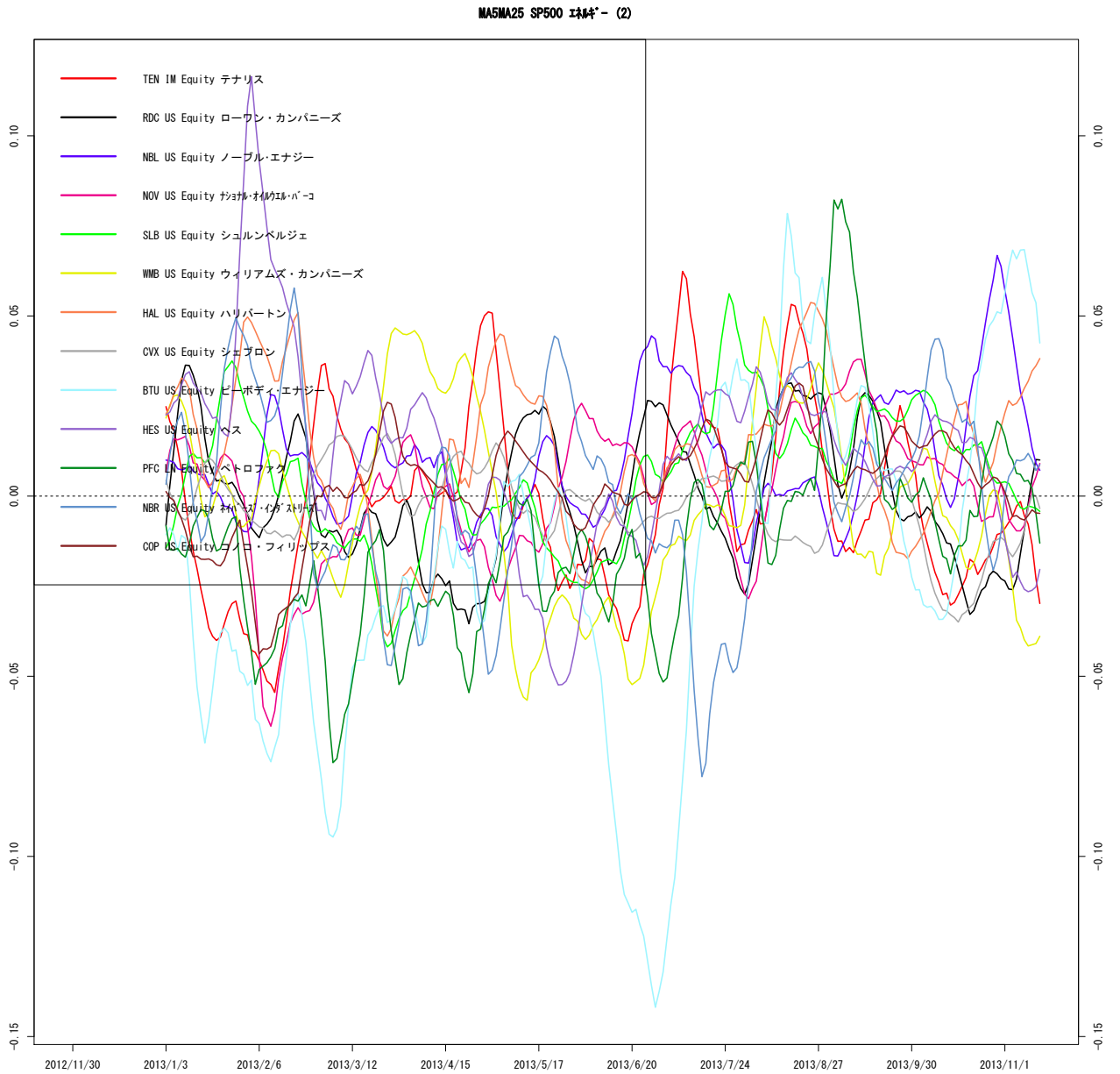

作成 : wildinvestors.com, データ元: トムソンロイター, 最終日: 2013/11/14

図 79 S5ENRS.Index

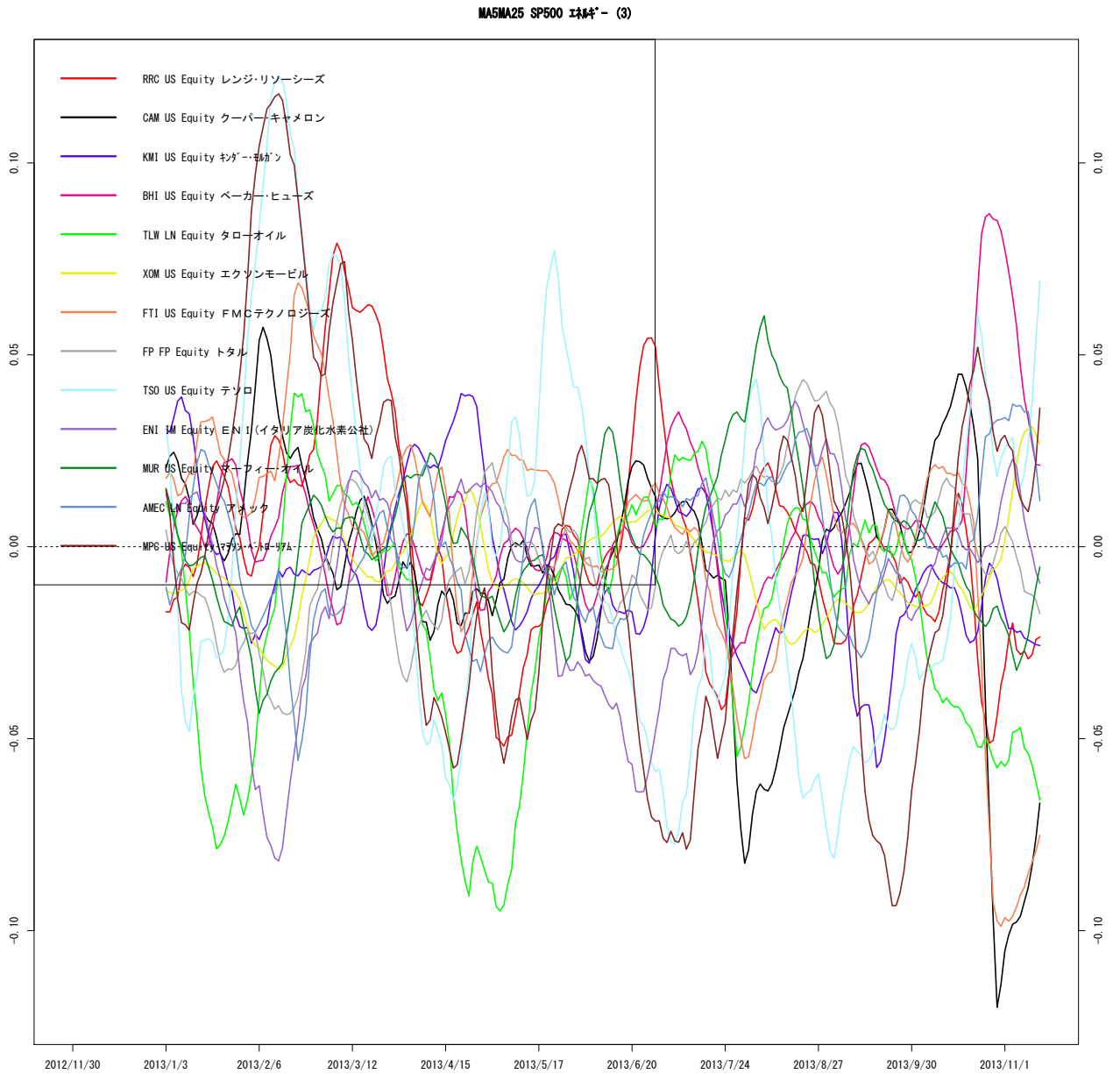

作成 : wildinvestors.com, データ元: トムソンロイター, 最終日: 2013/11/14

図 80 S5ENRS.Index

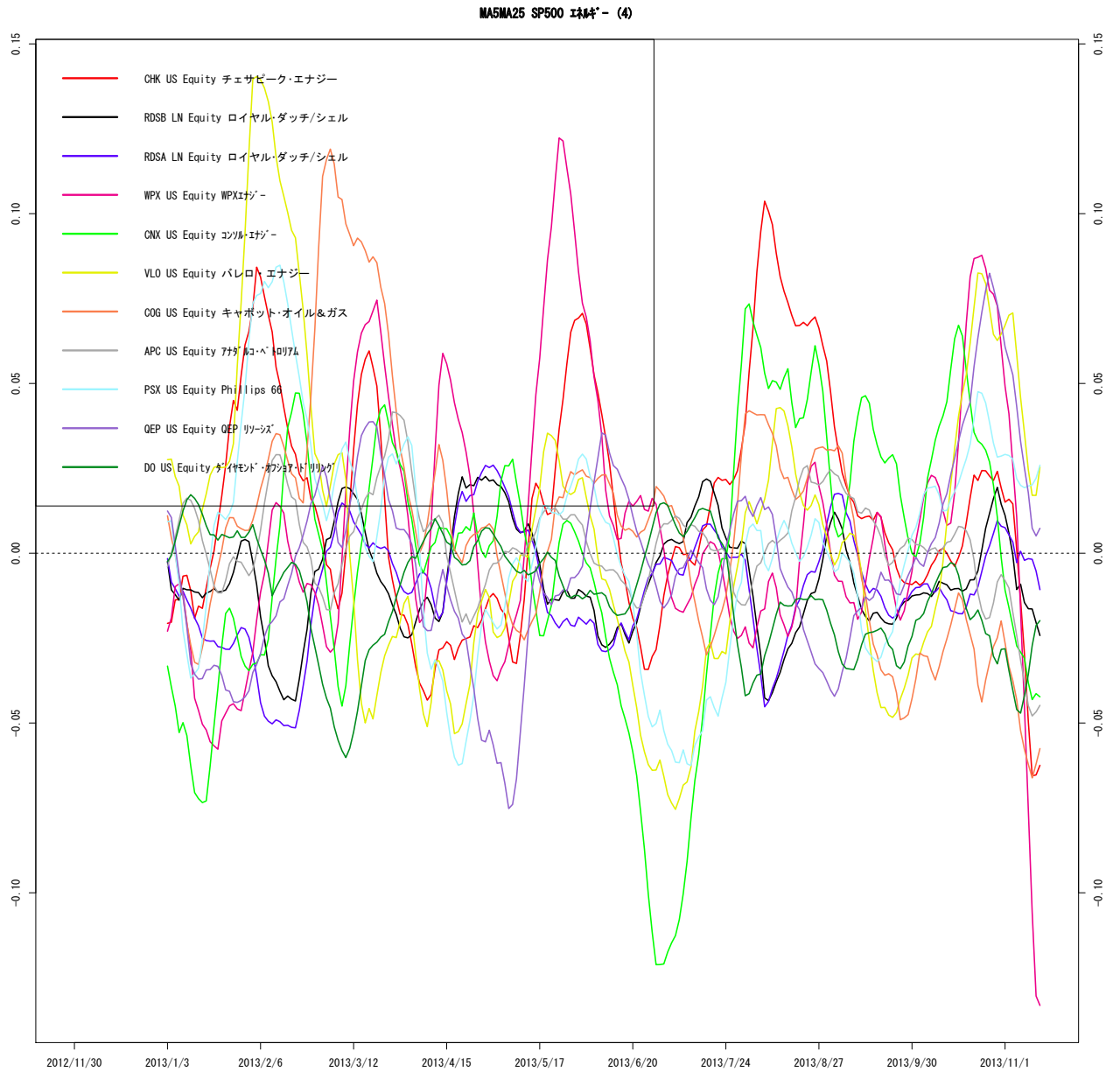

作成 : wildinvestors.com, データ元: トムソンロイター, 最終日: 2013/11/14

図 81 S5MATR.Index

MA5MA25 SP500 素材 (1)

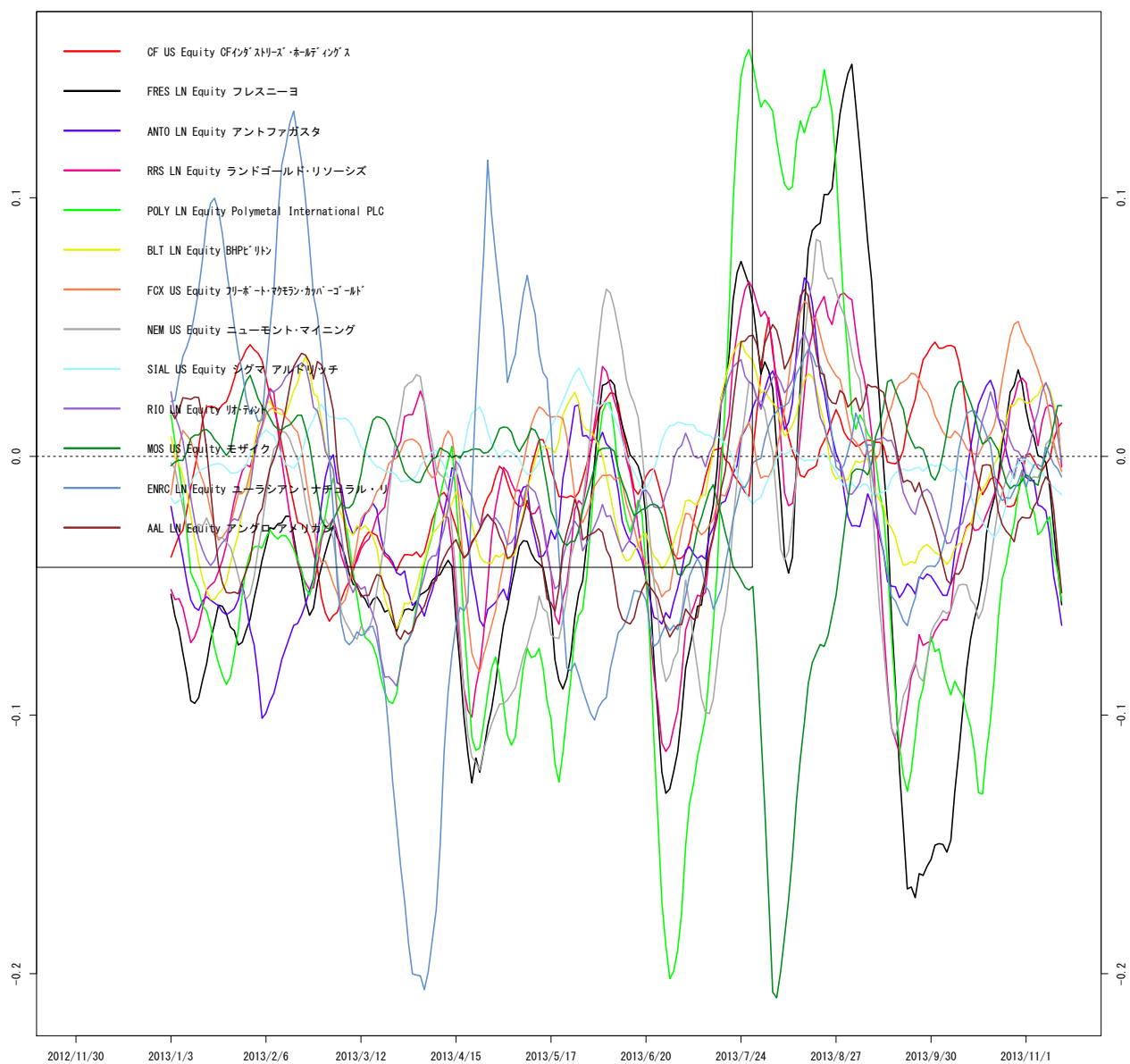

作成 : wildinvestors.com, データ元: トムソンロイター, 最終日: 2013/11/14

図 82 S5MATR.Index

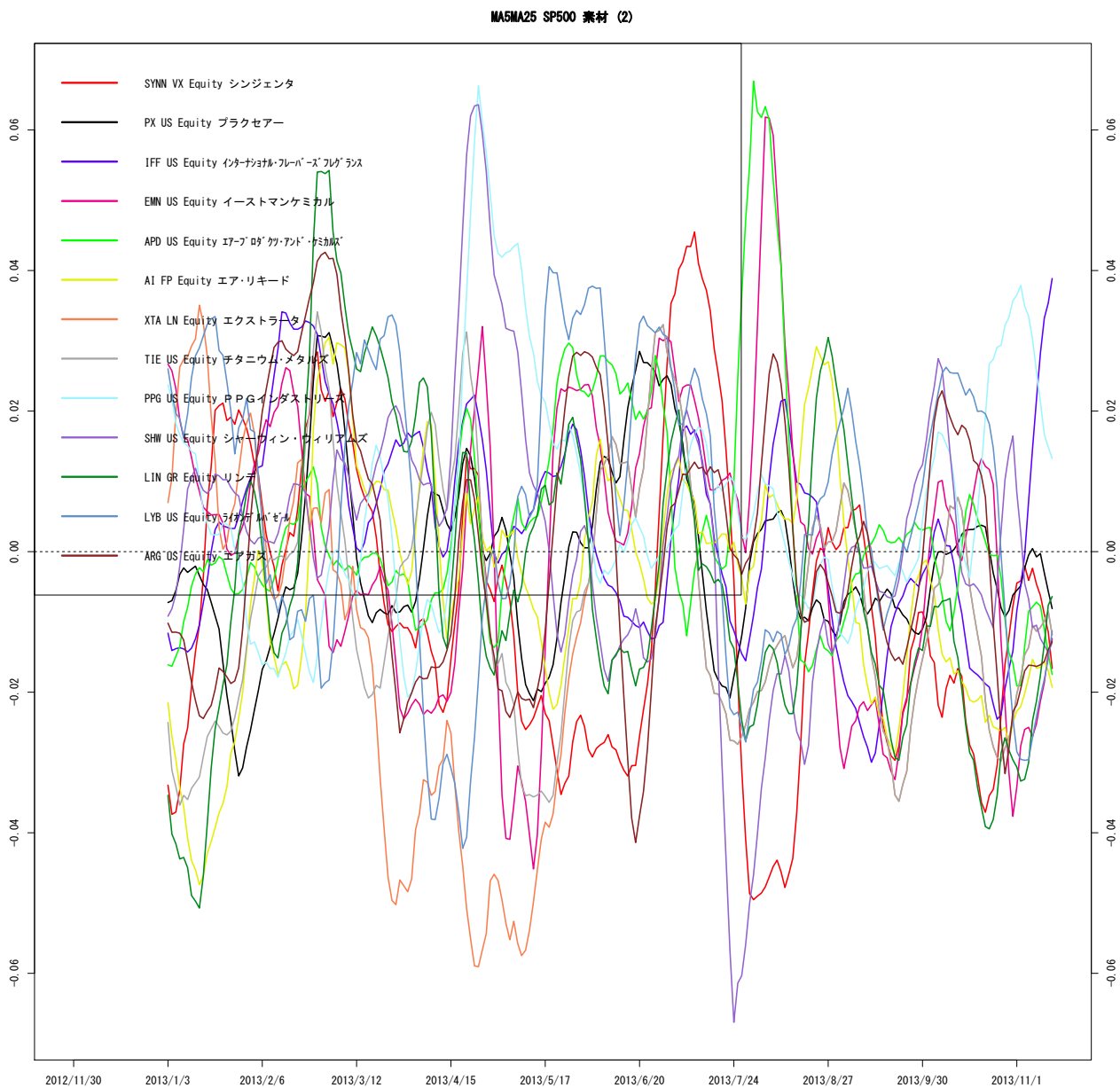

作成 : wildinvestors.com, データ元: トムソンロイター, 最終日: 2013/11/14

図 83 S5MATR.Index



図 84 S5MATR.Index



作成: wildinvestors.com, データ元: トムソンロイター, 最終日: 2013/11/14

図 85 S5INDU.Index

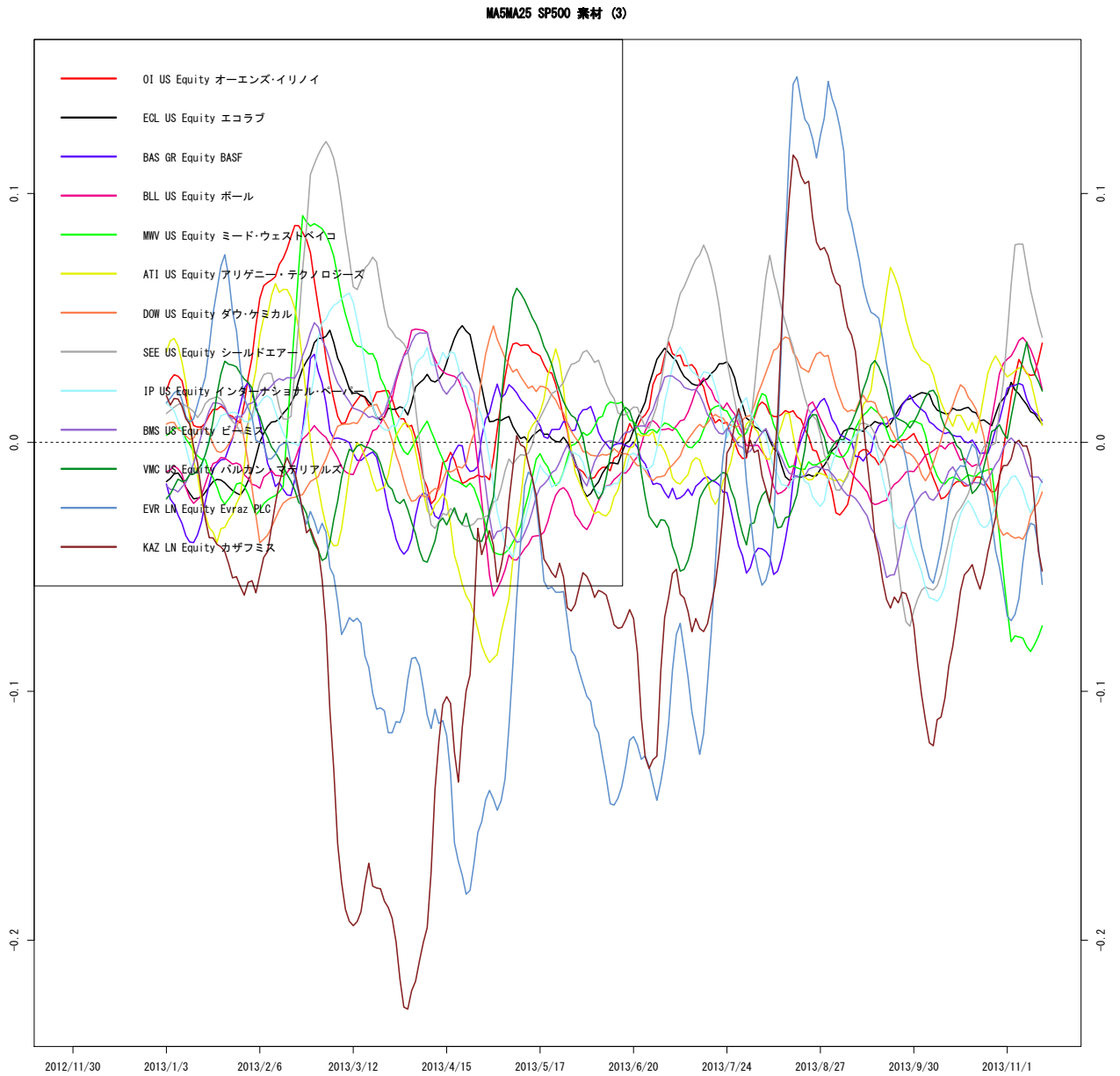
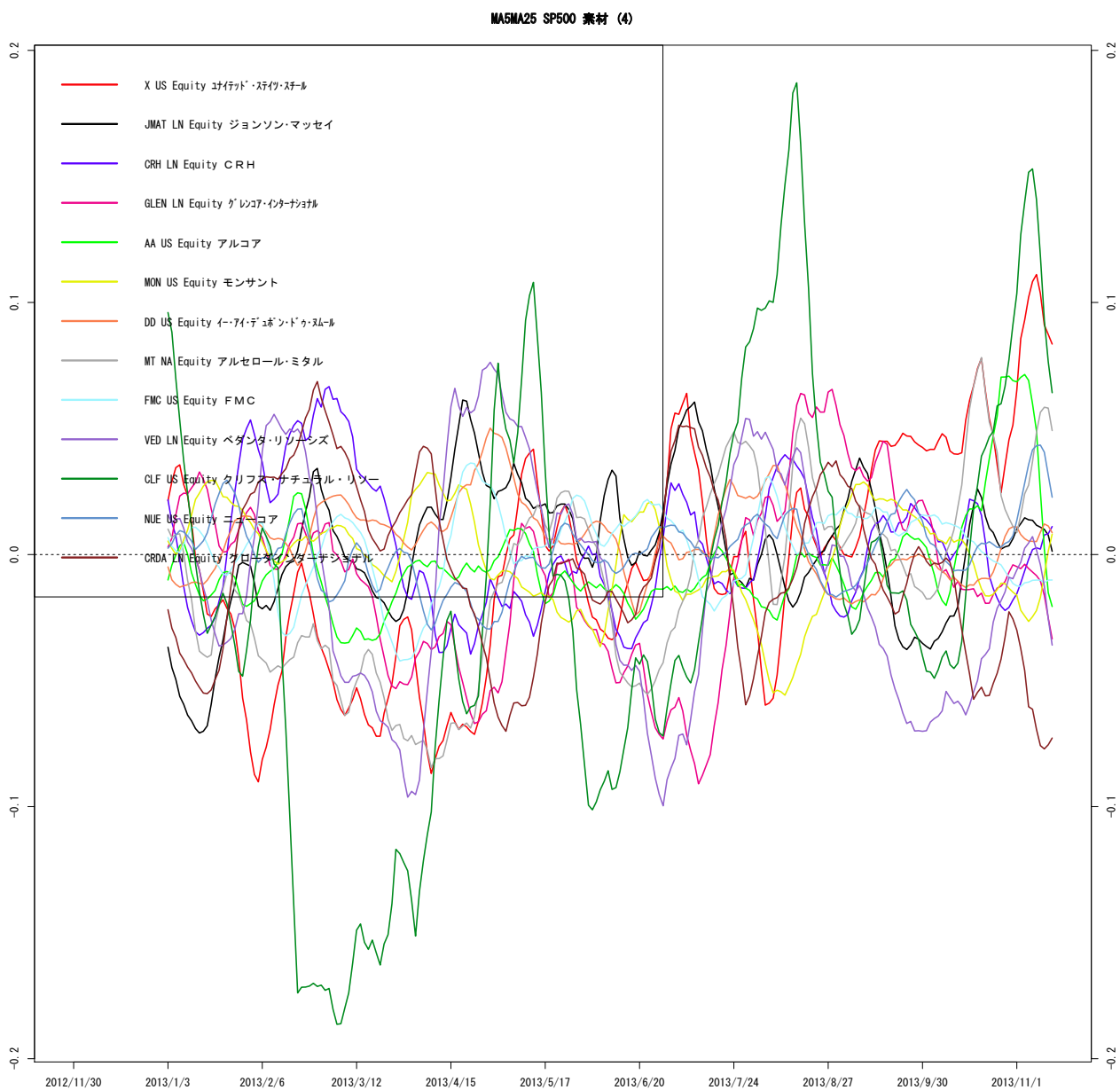
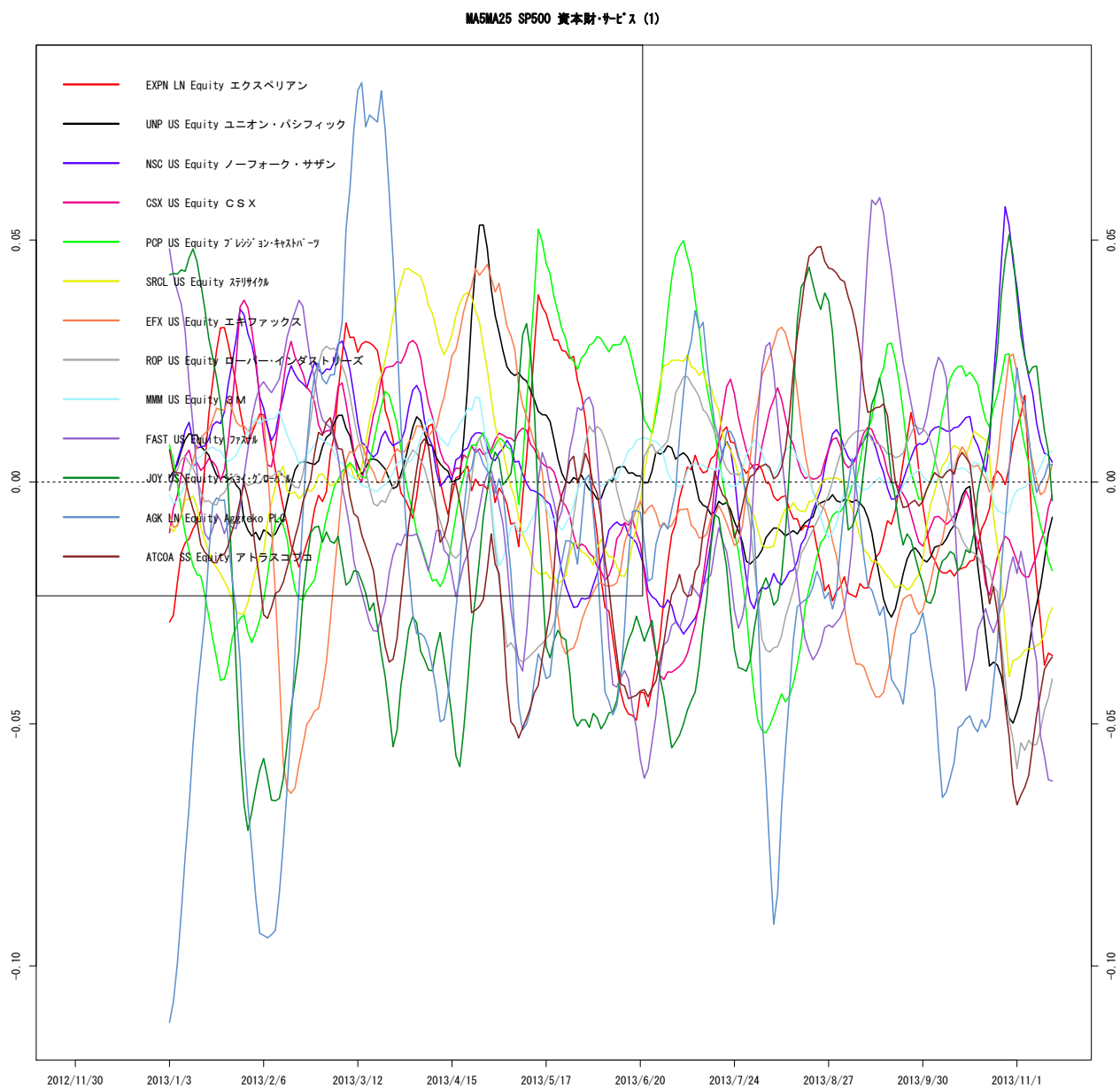

作成: wildinvestors.com, データ元: トムソンロイター, 最終日: 2013/11/14

図 86 S5INDU.Index

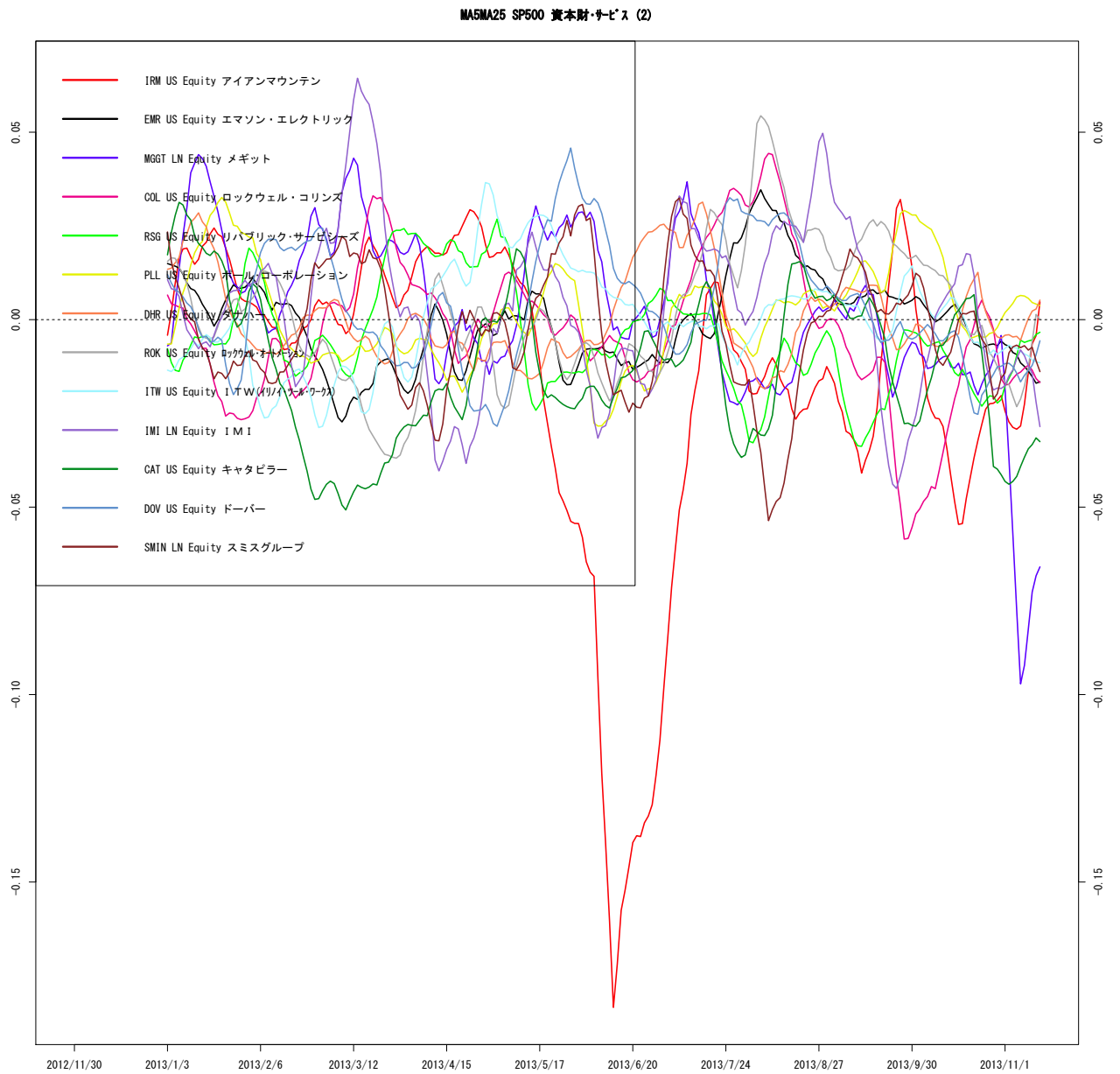

作成 : wildinvestors.com, データ元: トムソンロイター, 最終日: 2013/11/14

図 87 S5INDU.Index



図 88 S5INDU.Index



作成 : wildinvestors.com, データ元: トムソンロイター, 最終日: 2013/11/14

図 89 S5INDU.Index

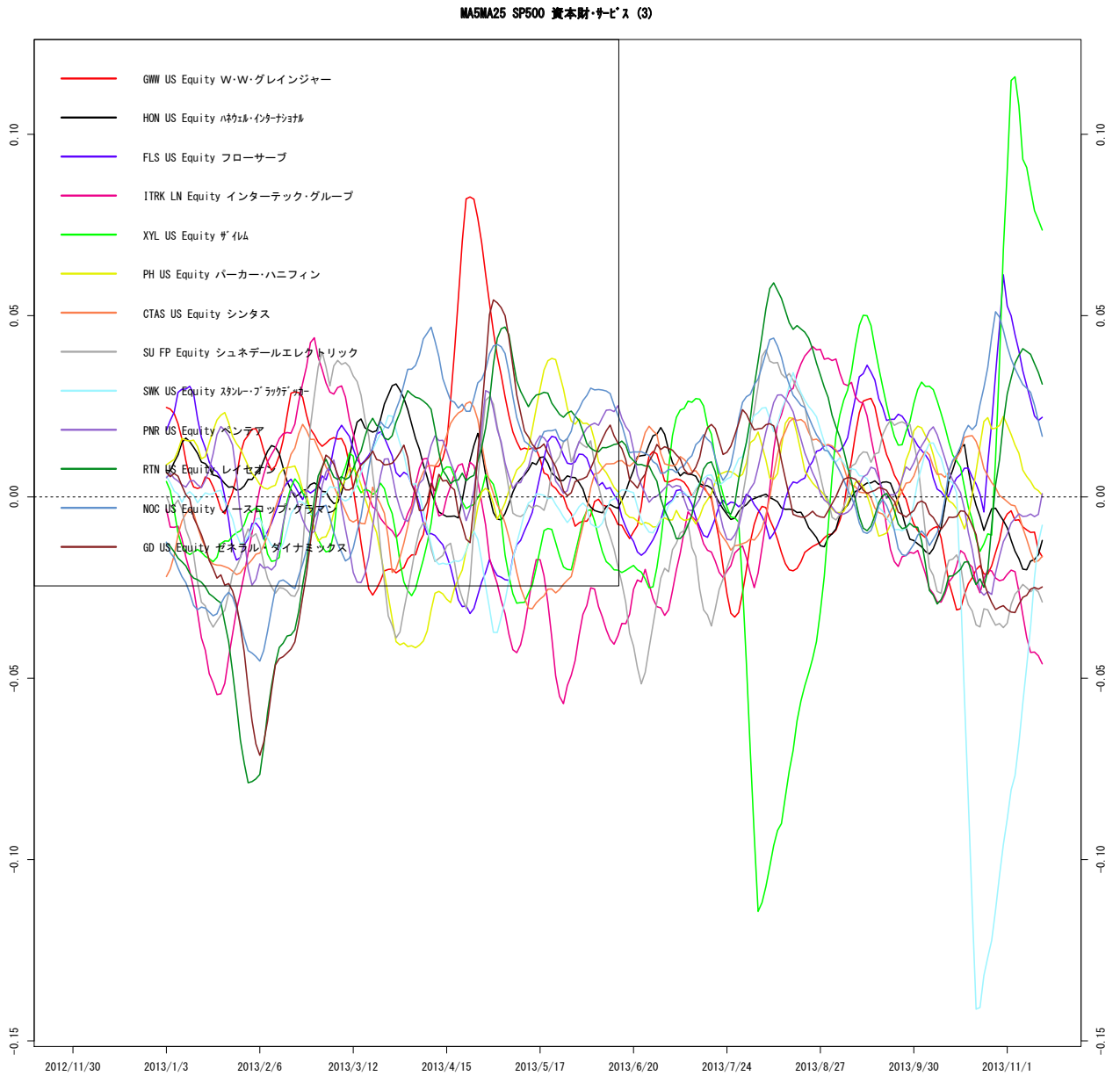
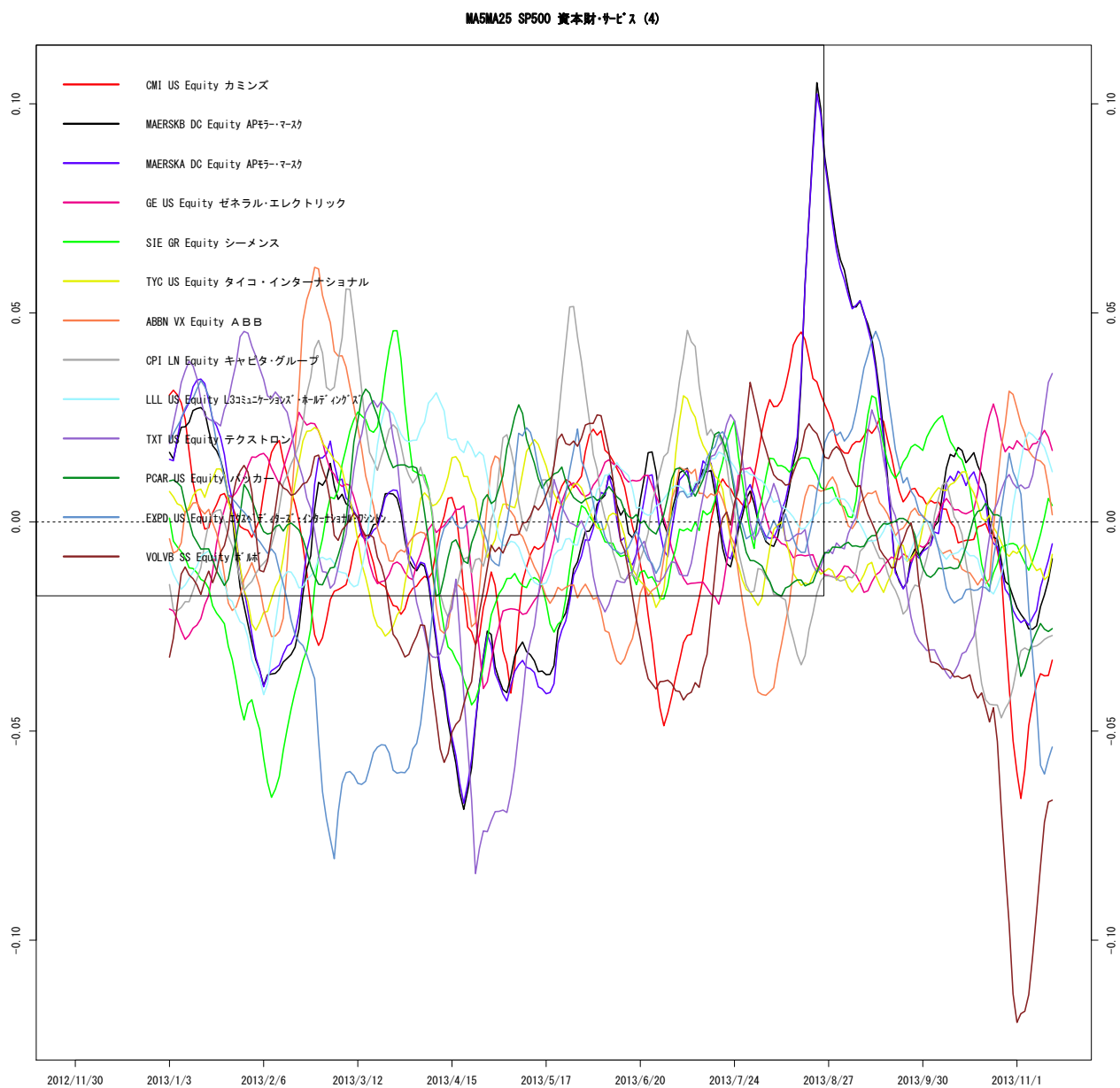
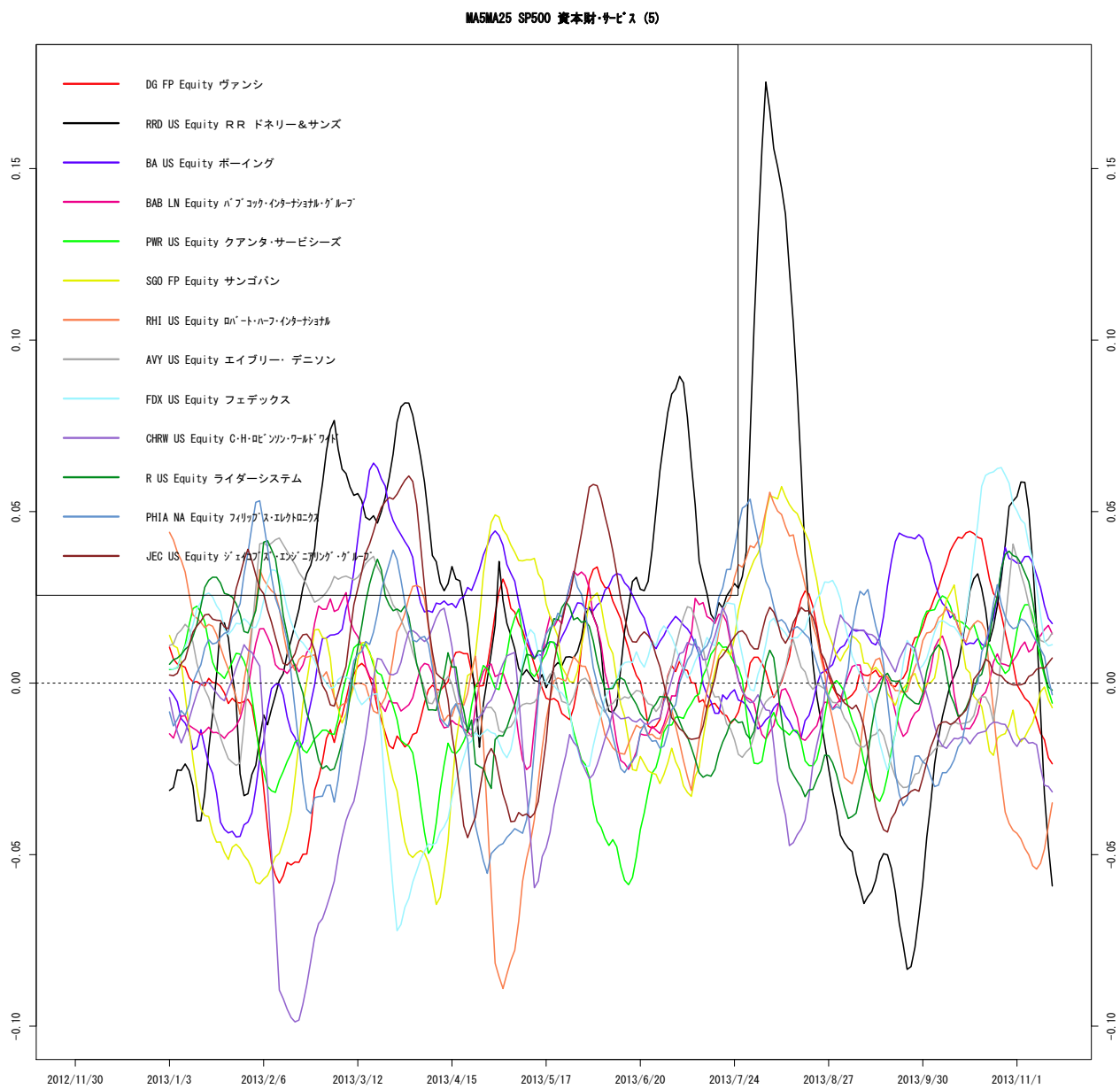

作成: wildinvestors.com, データ元: トムソンロイター, 最終日: 2013/11/14

図 90 S5INDU.Index

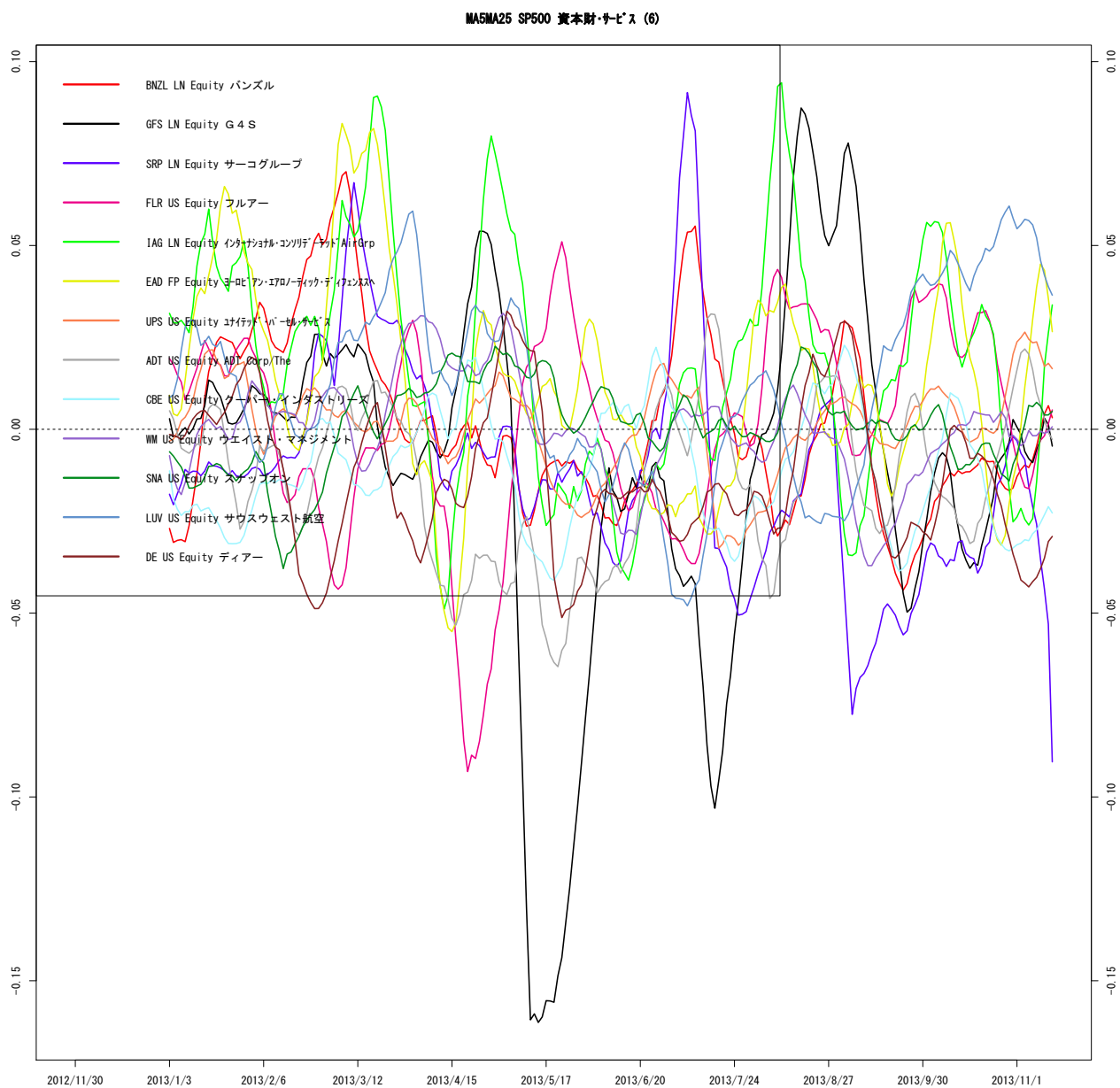

作成 : wildinvestors.com, データ元: トムソンロイター, 最終日: 2013/11/14

図 91 S5INDU.Index

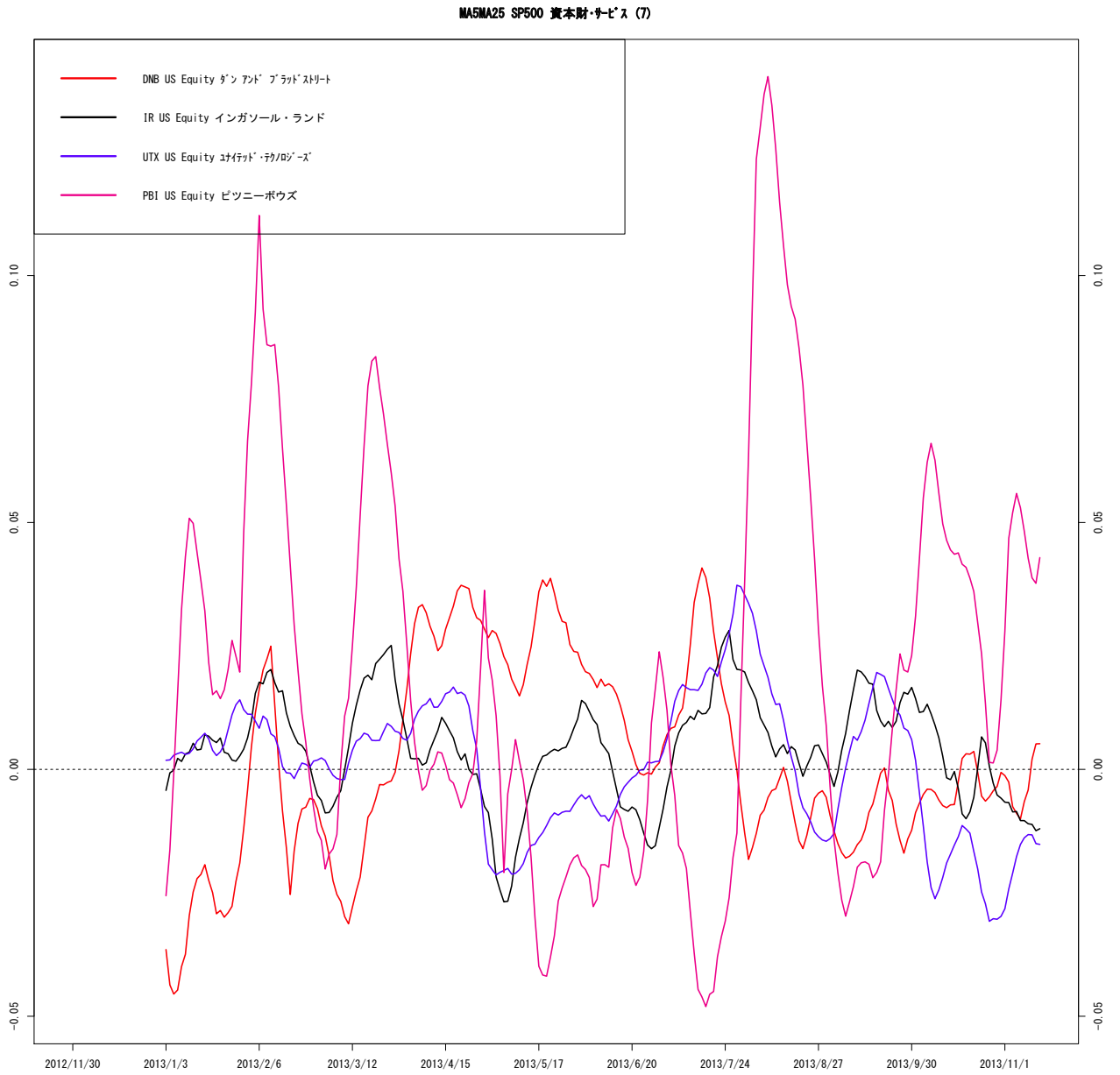

作成 : wildinvestors.com, データ元: トムソンロイター, 最終日: 2013/11/14

図 92 S5COND.Index



図 93 S5COND.Index



作成 : wildinvestors.com, データ元: トムソンロイター, 最終日: 2013/11/14

図 94 S5COND.Index

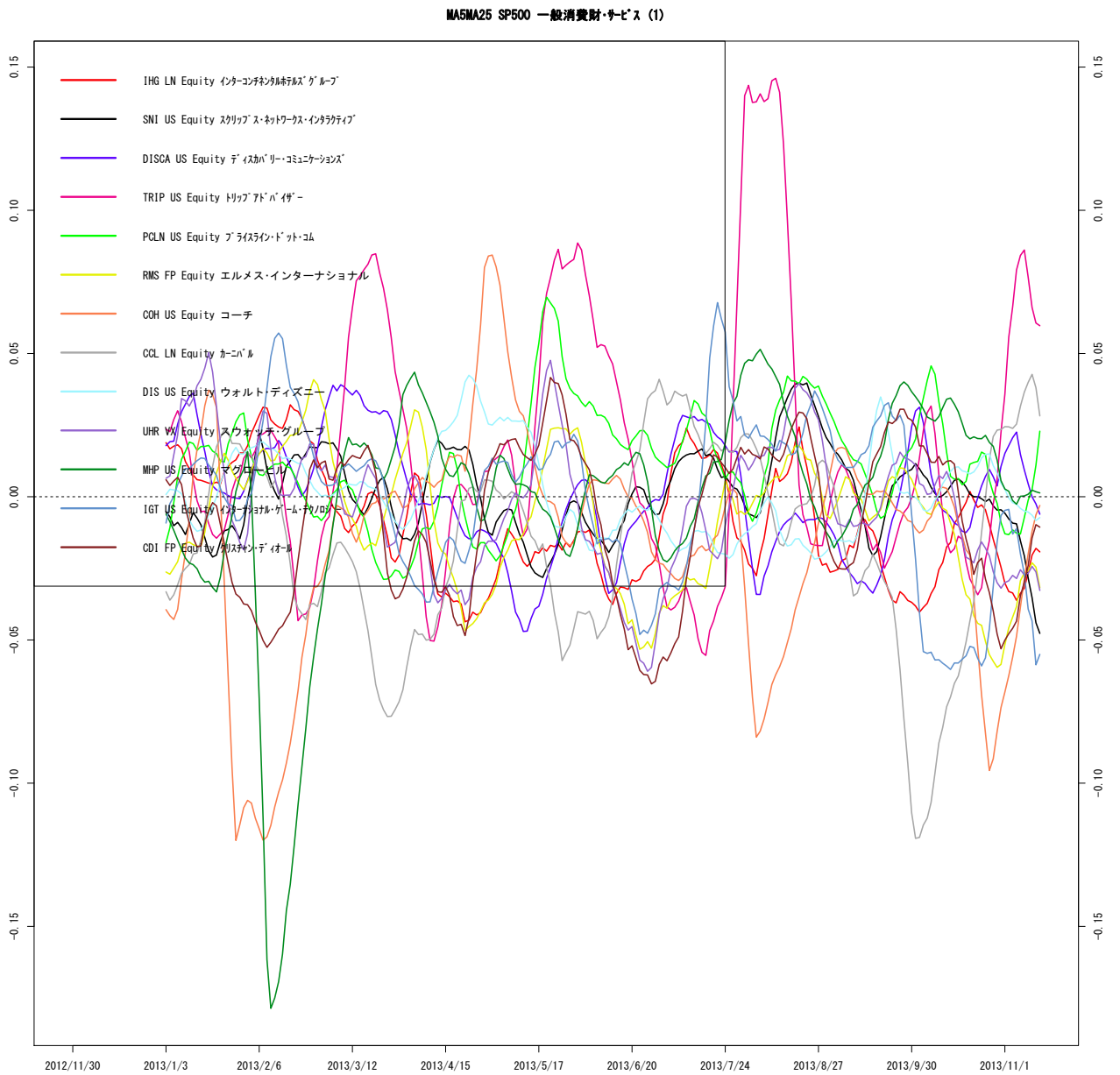
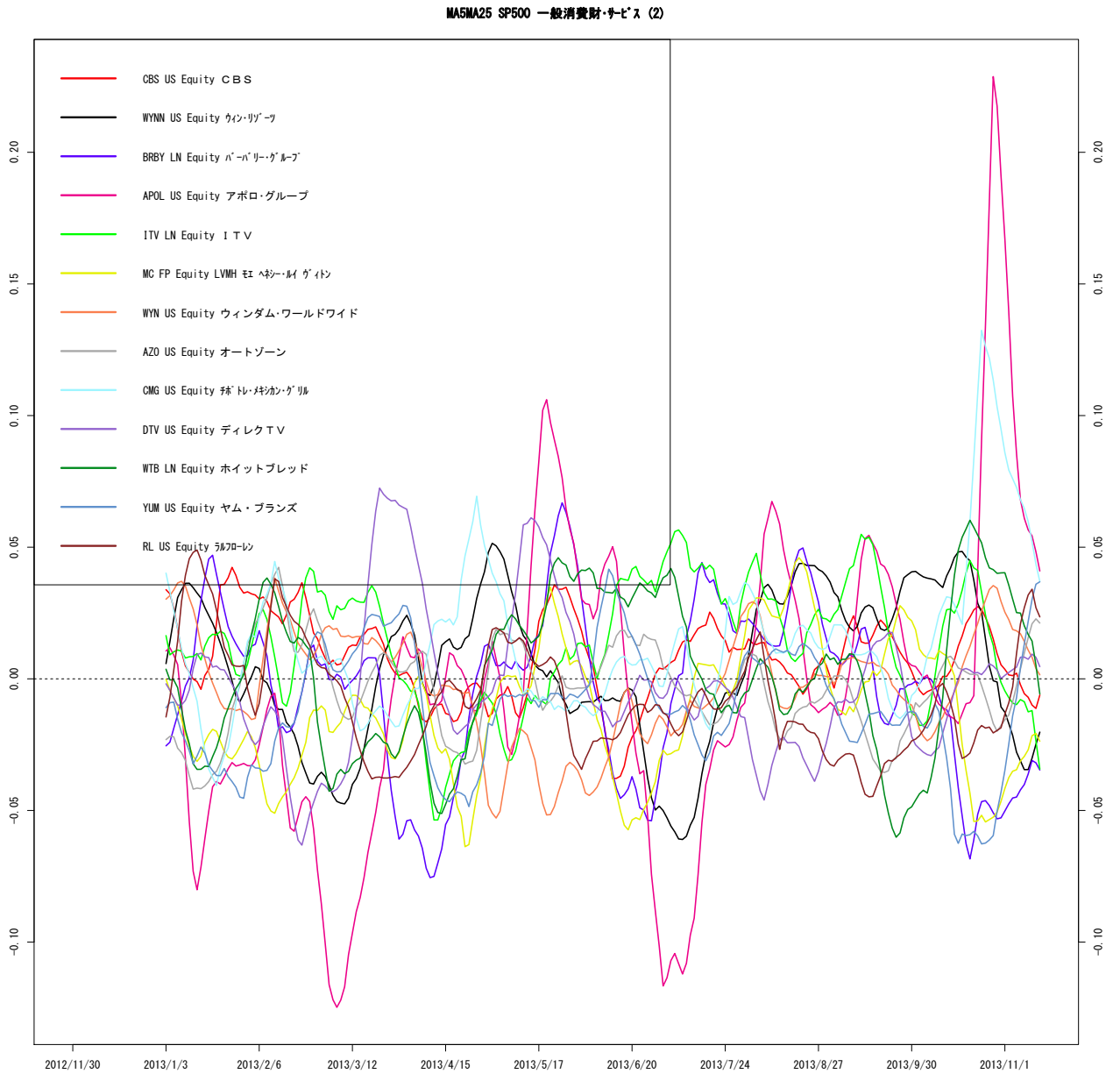
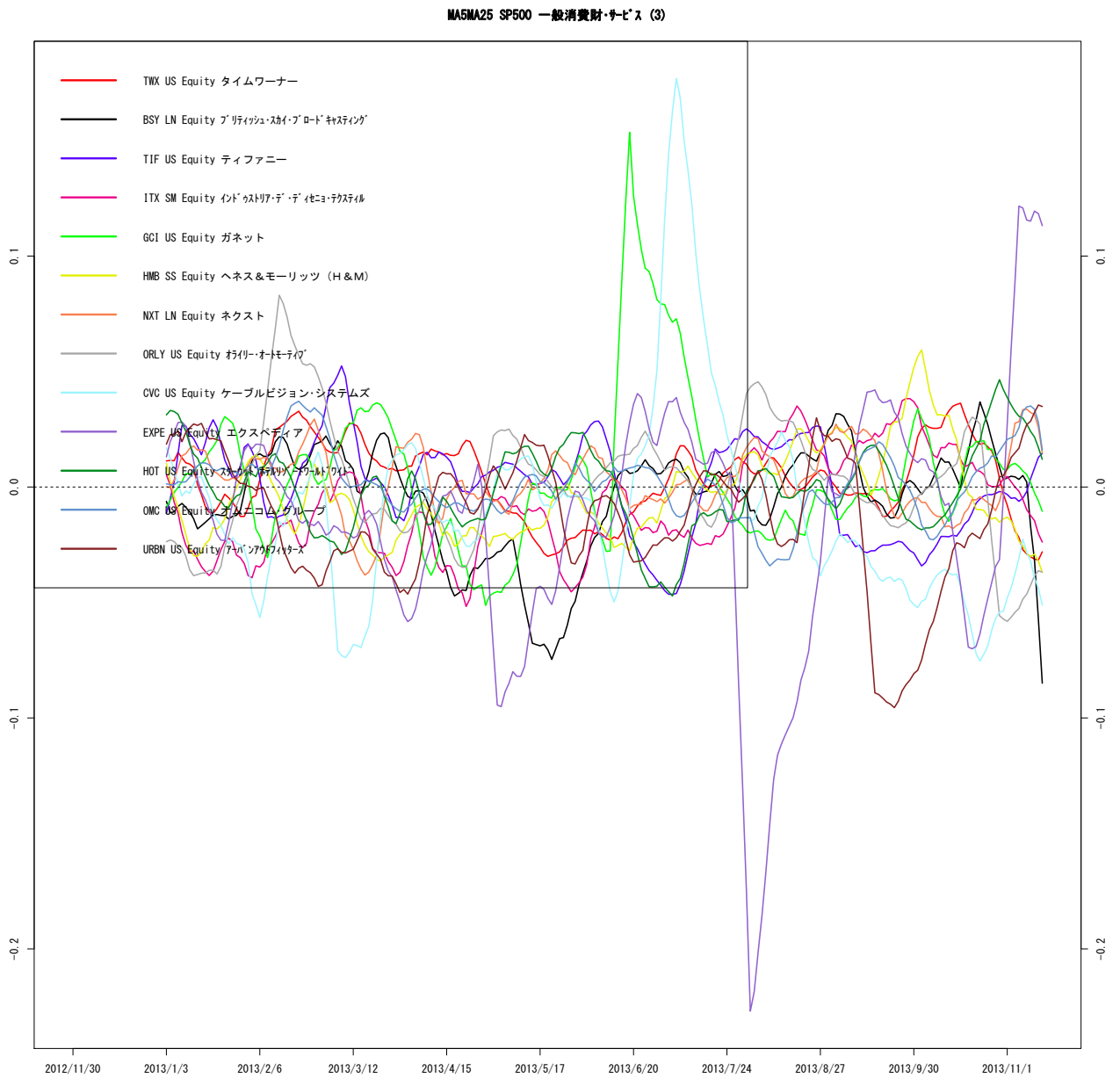

作成 : wildinvestors.com, データ元: トムソンロイター, 最終日: 2013/11/14

図 95 S5COND.Index

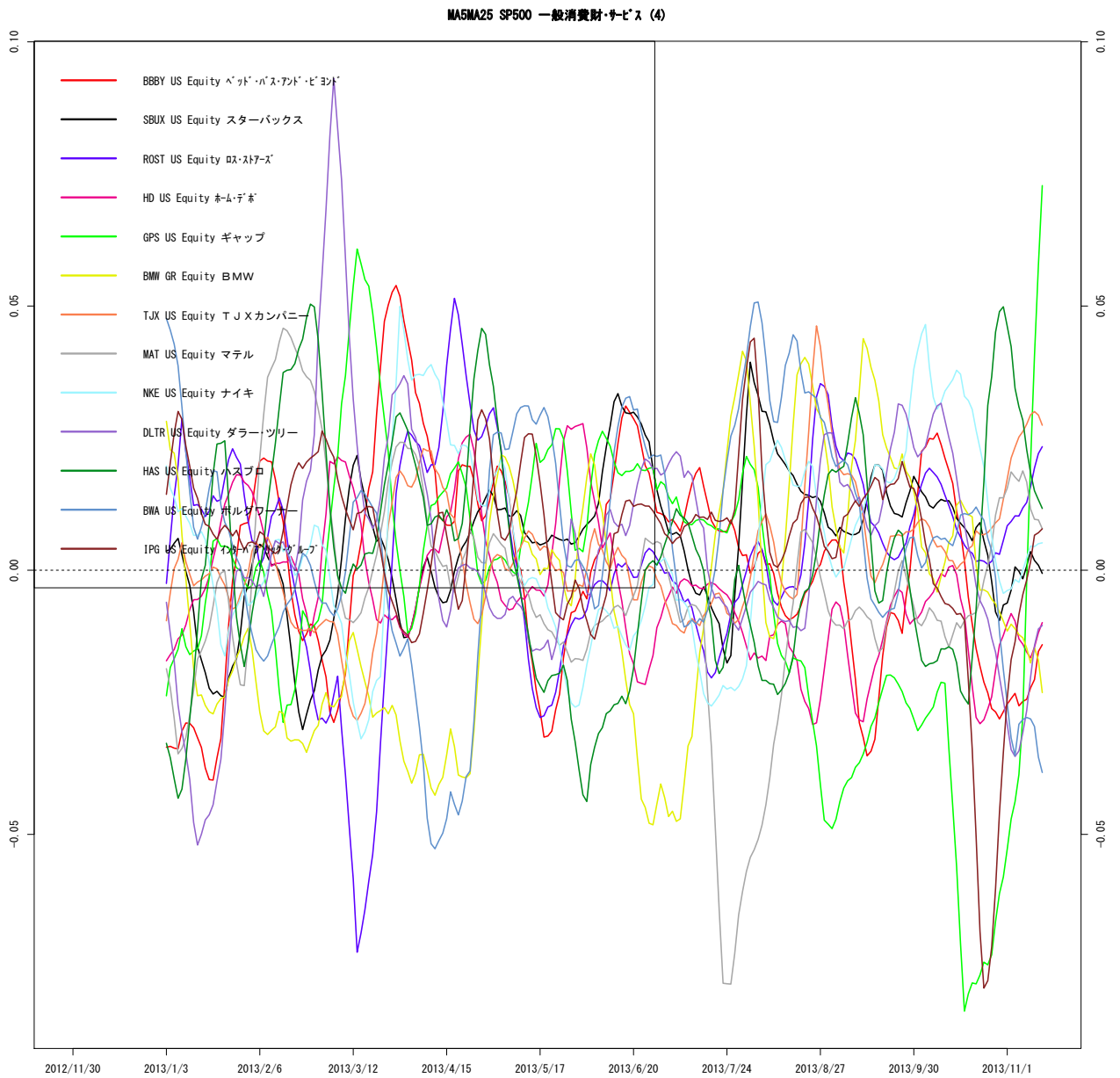

作成 : wildinvestors.com, データ元: トムソンロイター, 最終日: 2013/11/14

図 96 S5COND.Index

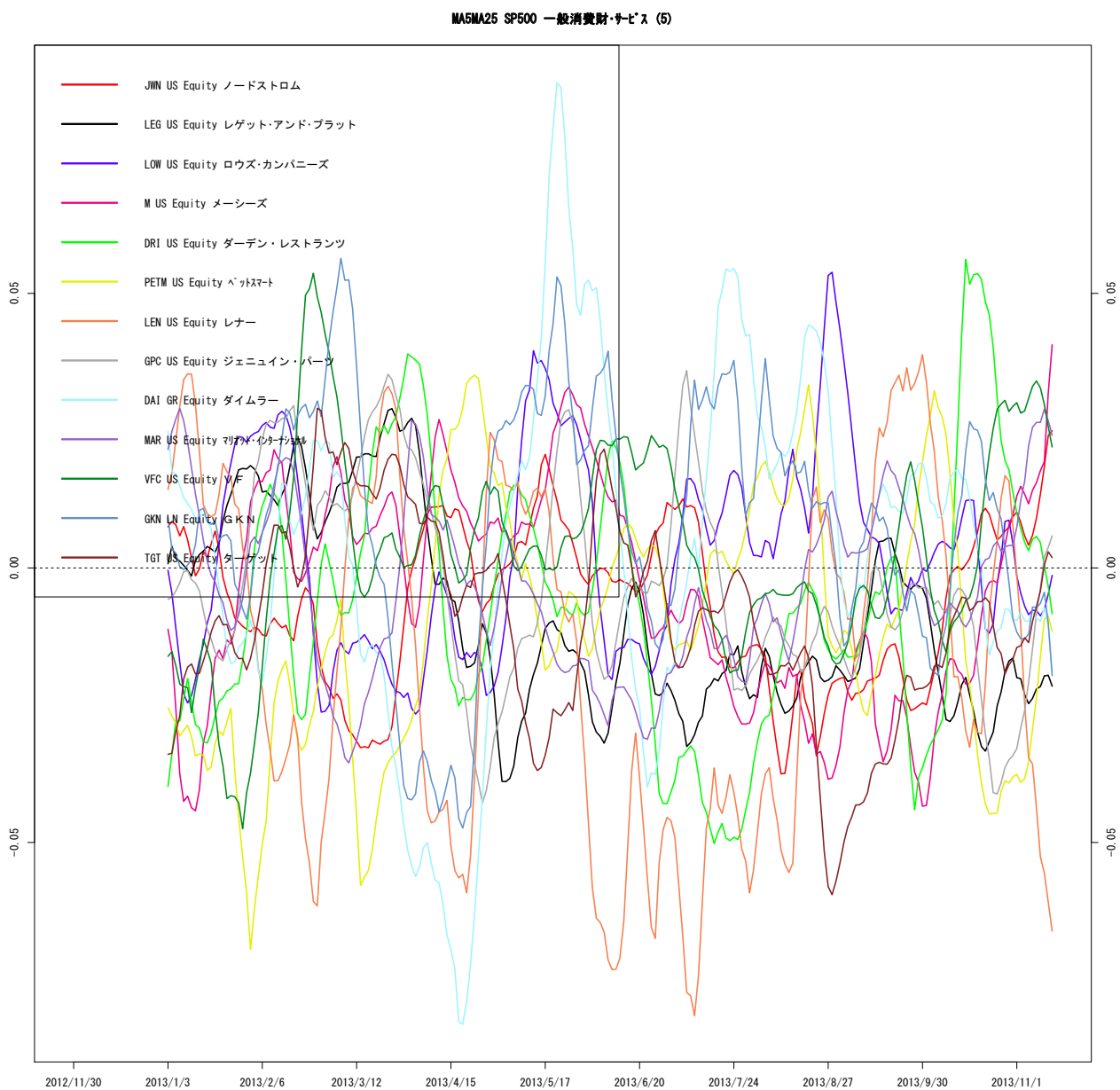

作成: wildinvestors.com, データ元: トムソンロイター, 最終日: 2013/11/14

図 97 S5COND.Index

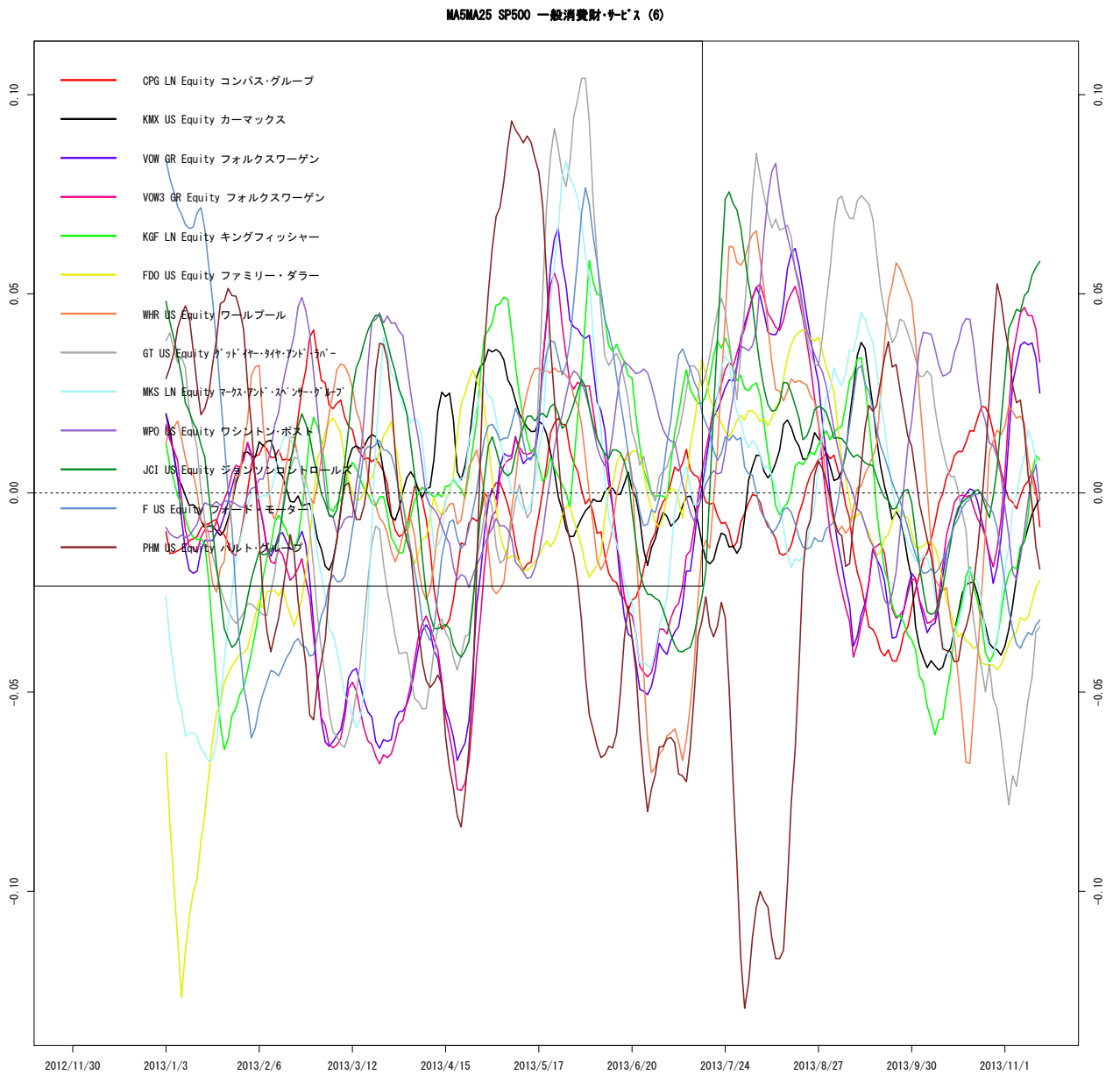

作成 : wildinvestors.com, データ元: トムソンロイター, 最終日: 2013/11/14

図 98 S5COND.Index

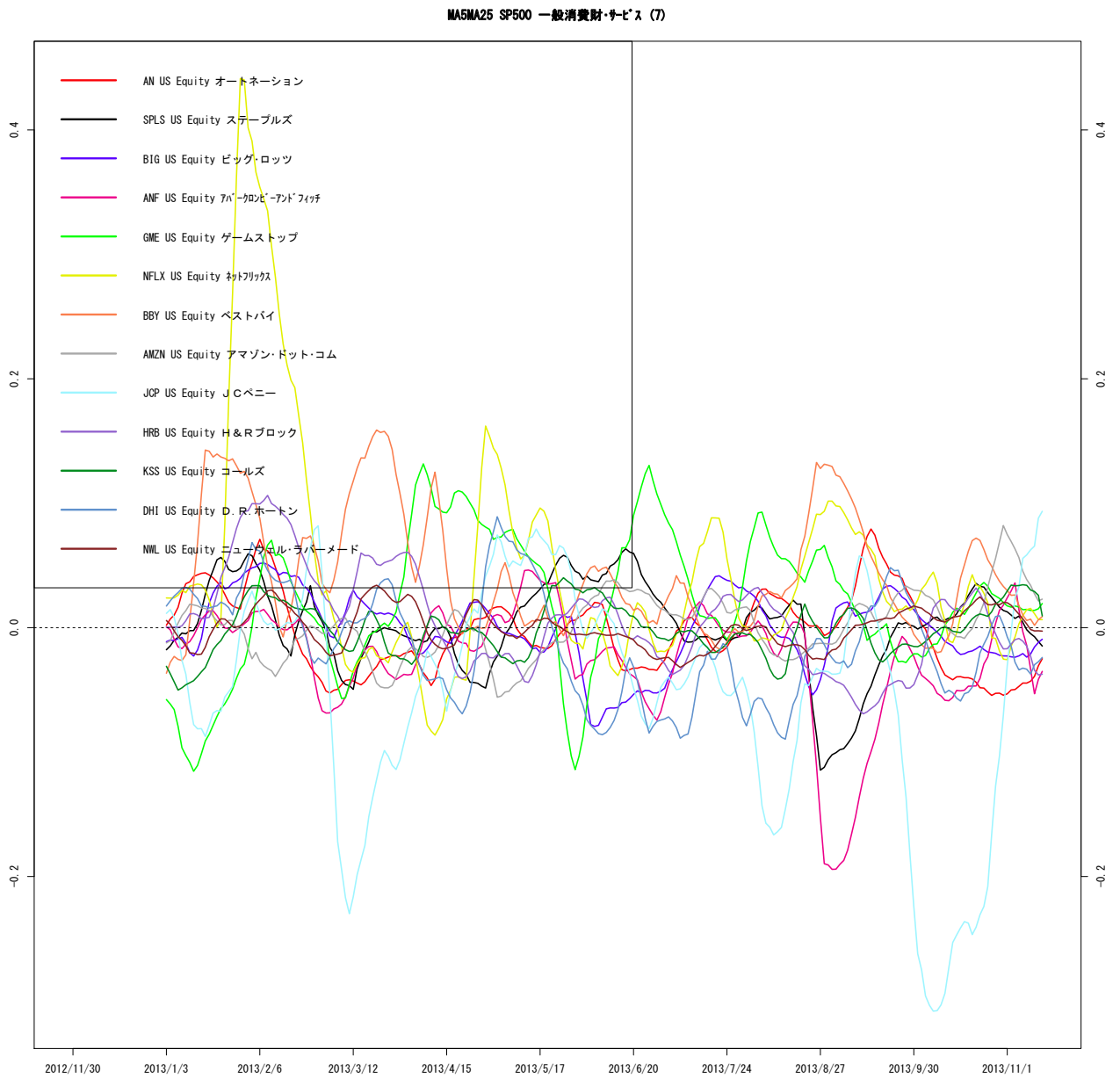

作成 : wildinvestors.com, データ元: トムソンロイター, 最終日: 2013/11/14

図 99 S5COND.Index

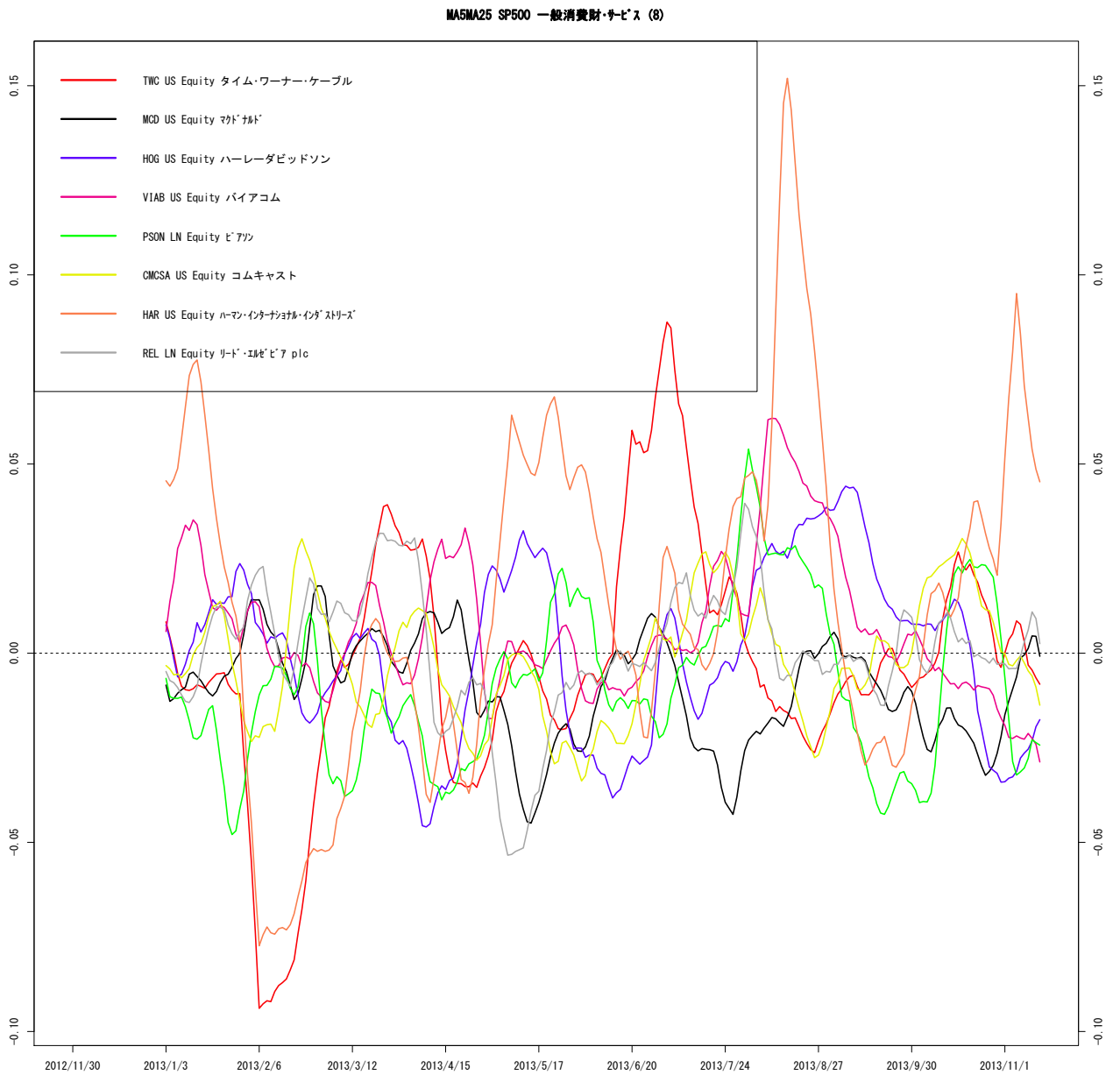

作成: wildinvestors.com, データ元: トムソンロイター, 最終日: 2013/11/14

図 100 S5CONS.Index

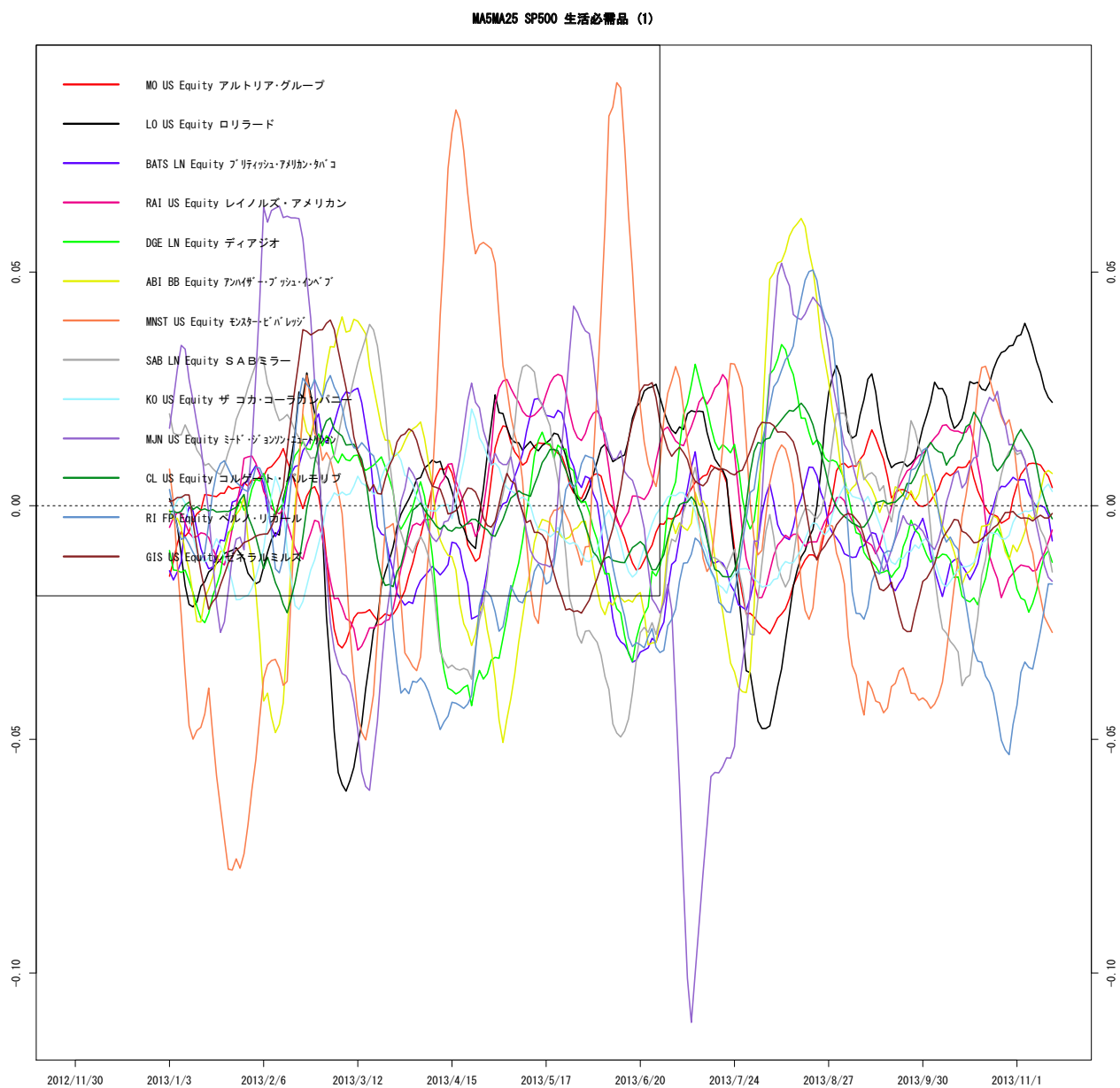

作成 : wildinvestors.com, データ元: トムソンロイター, 最終日: 2013/11/14

図 101 S5CONS.Index

MA5MA25 SP500 生活必需品 (2)

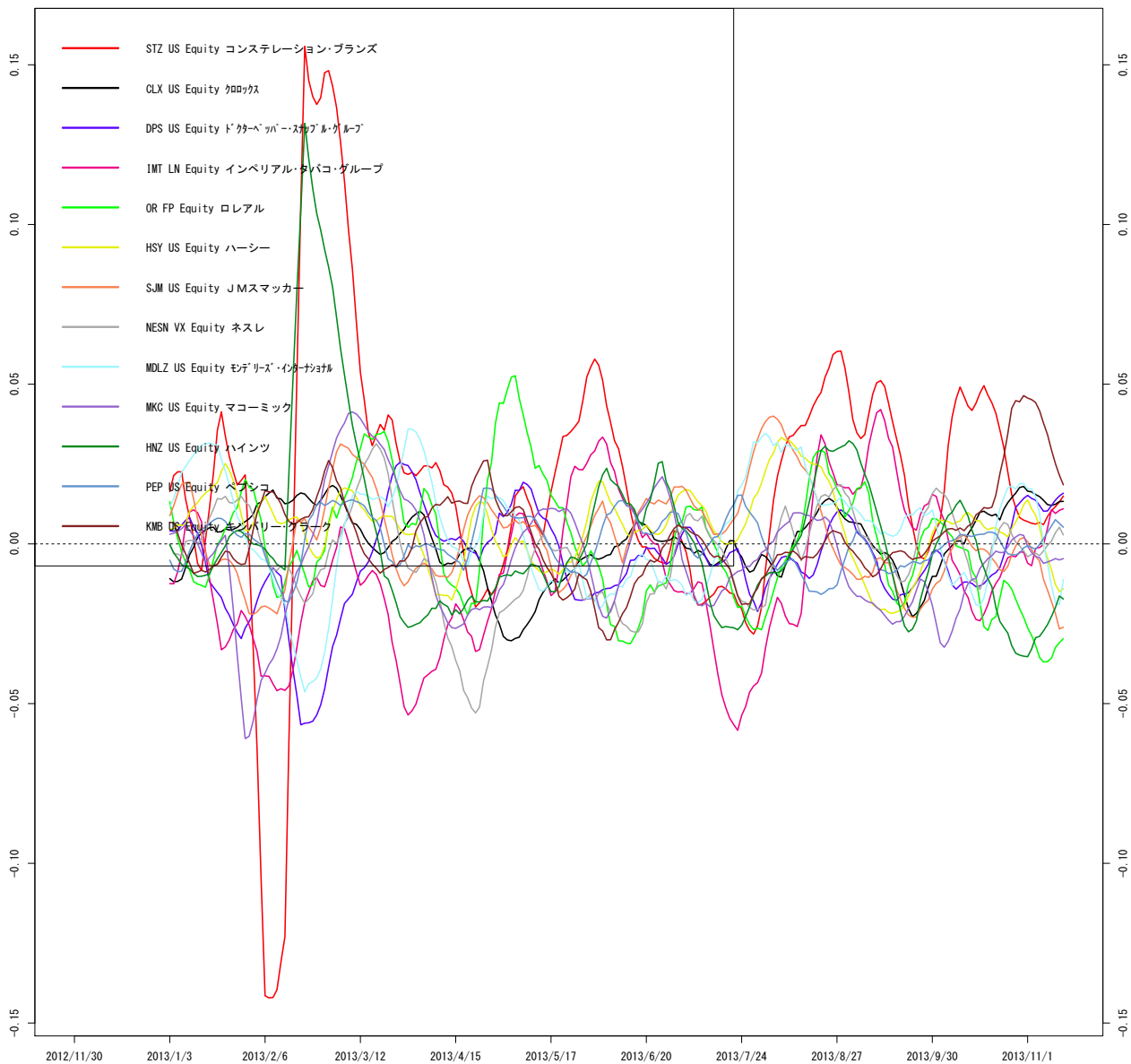

作成: wildinvestors.com, データ元: トムソンロイター, 最終日: 2013/11/14

図 102 S5CONS.Index

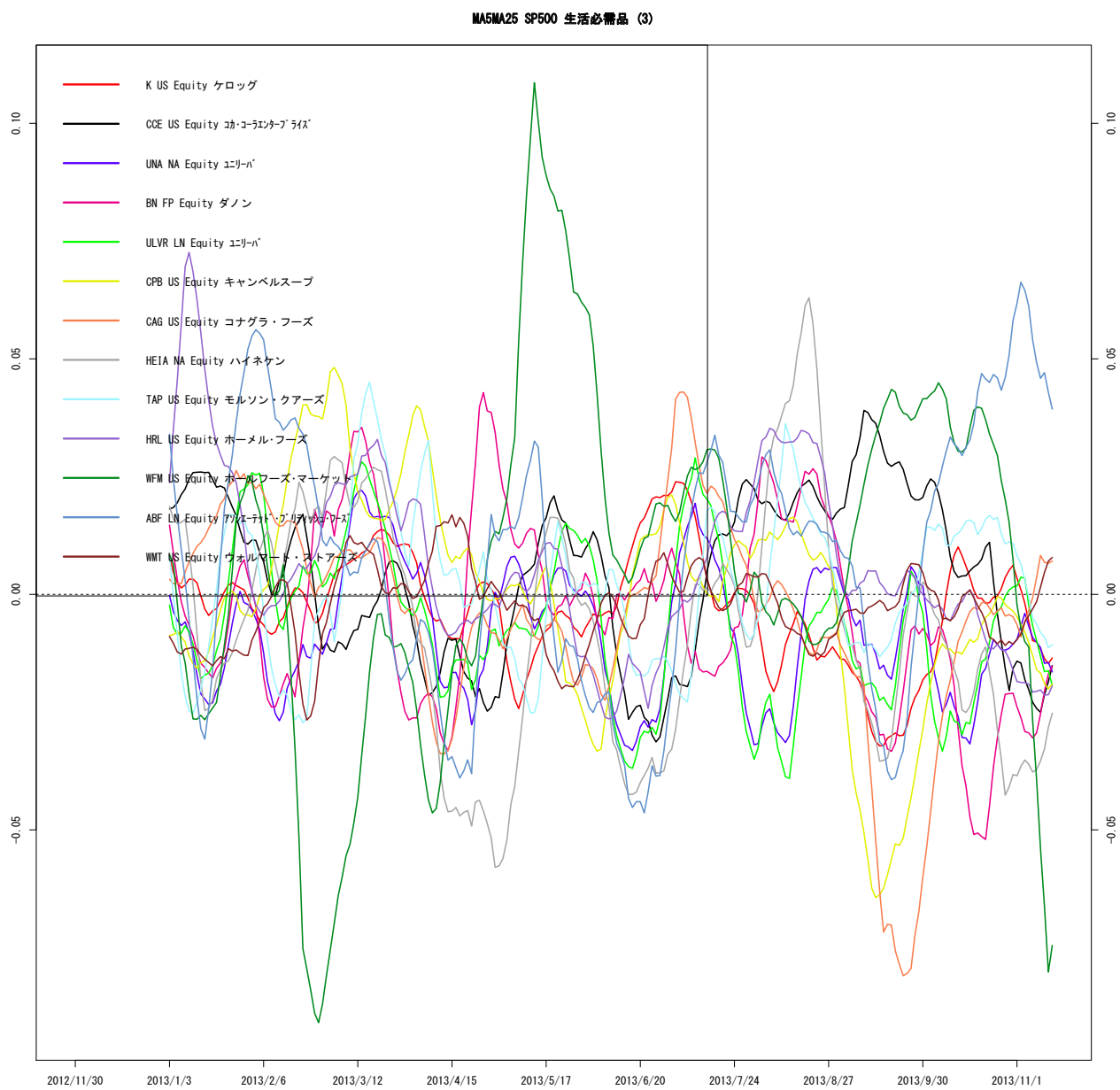

作成 : wildinvestors.com, データ元: トムソンロイター, 最終日: 2013/11/14

図 103 S5CONS.Index

MA5MA25 SP500 生活必需品 (4)

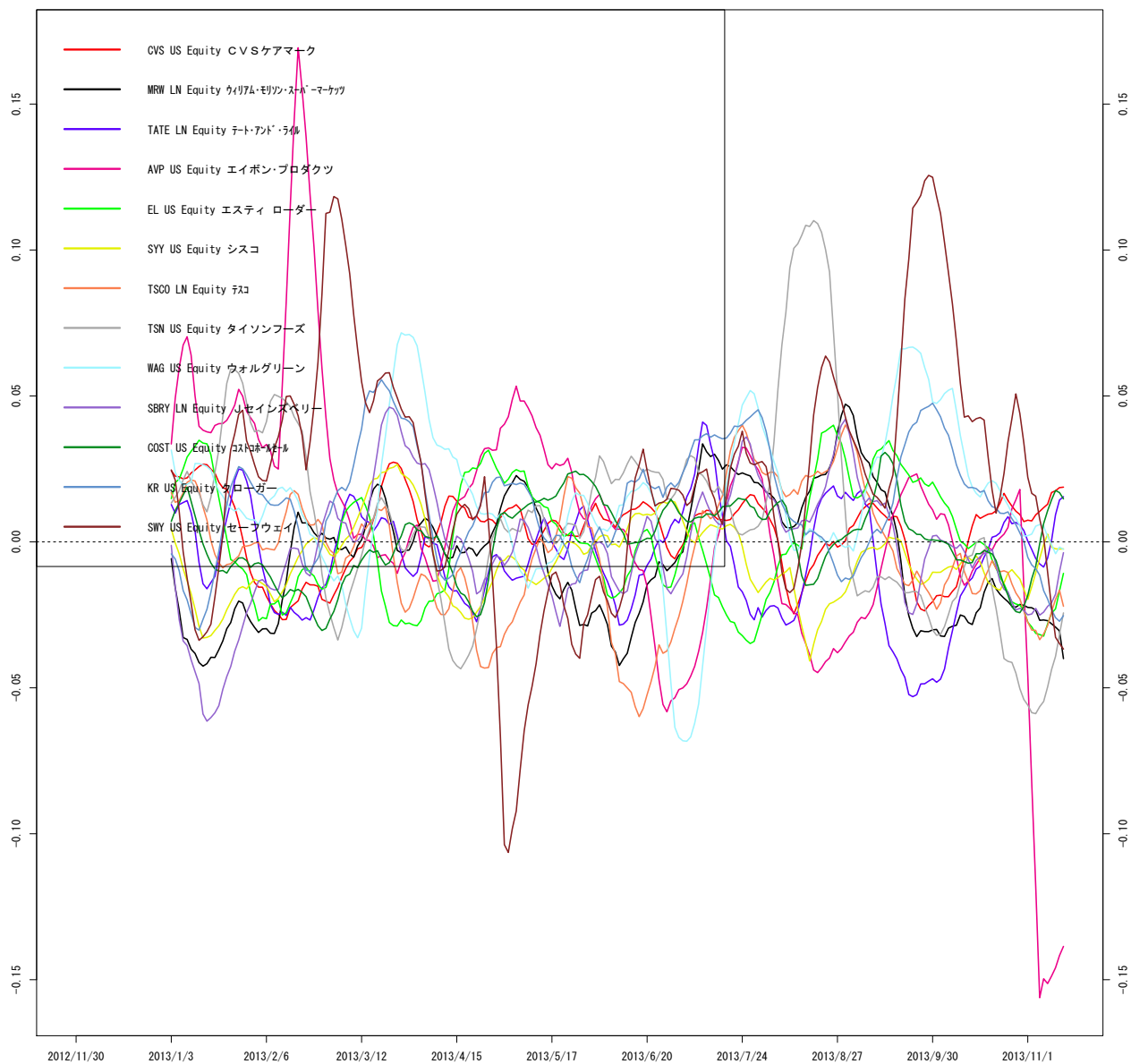

作成 : wildinvestors.com, データ元: トムソンロイター, 最終日: 2013/11/14

図 104 S5CONS.Index

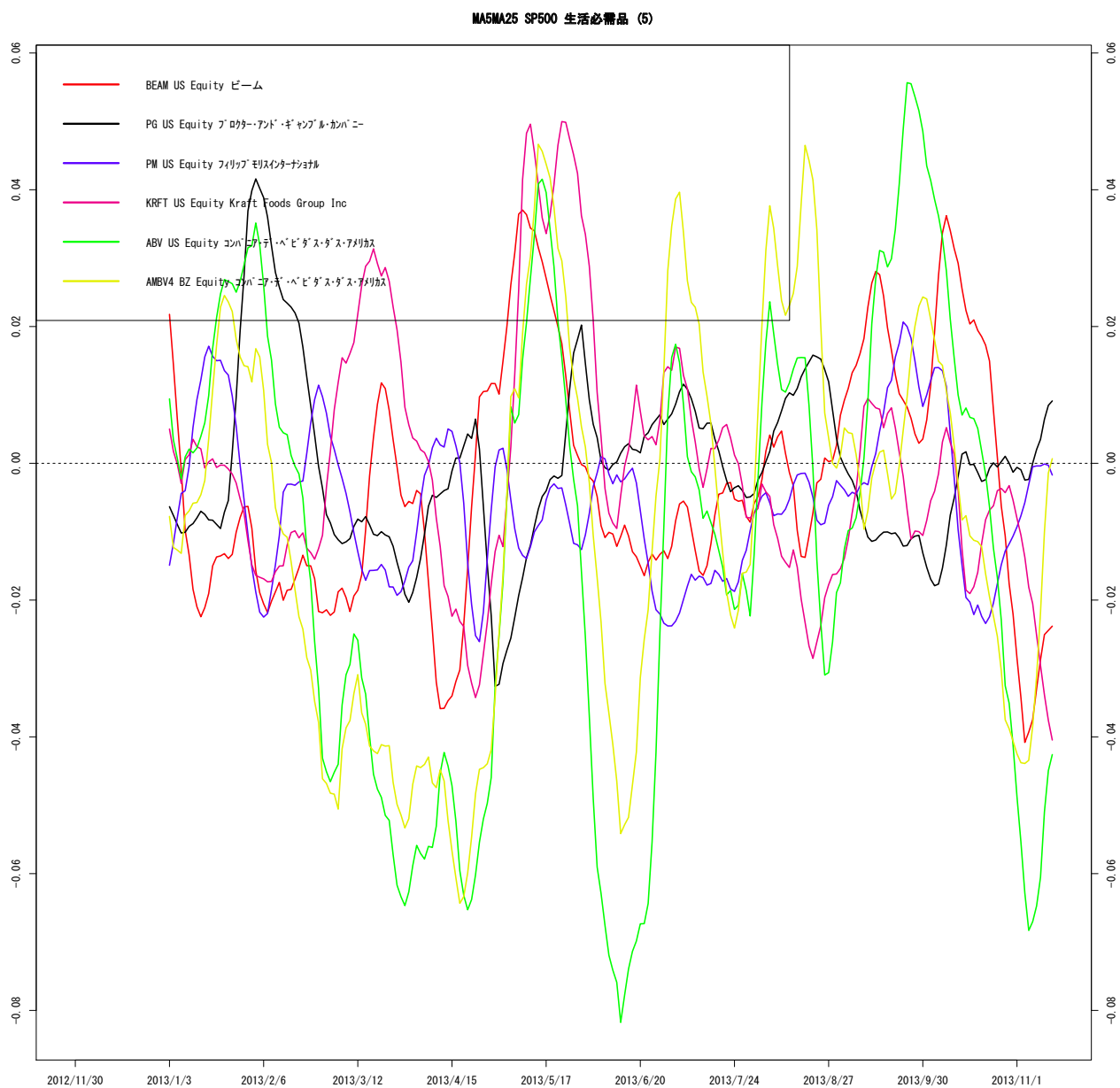

作成: wildinvestors.com, データ元: トムソンロイター, 最終日: 2013/11/14

図 105 S5HLTH.Index

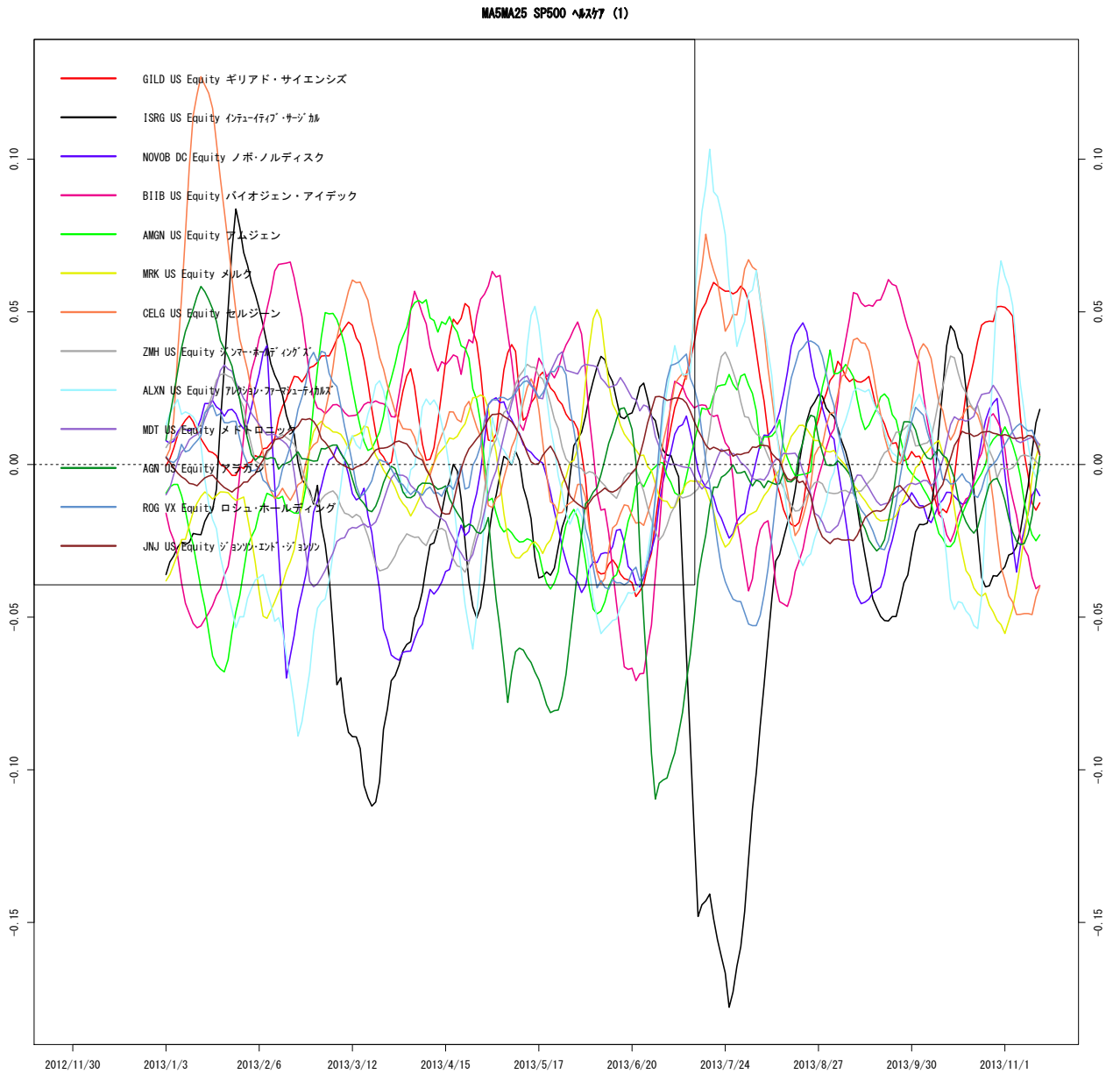

作成 : wildinvestors.com, データ元: トムソンロイター, 最終日: 2013/11/14

図 106 S5HLTH.Index

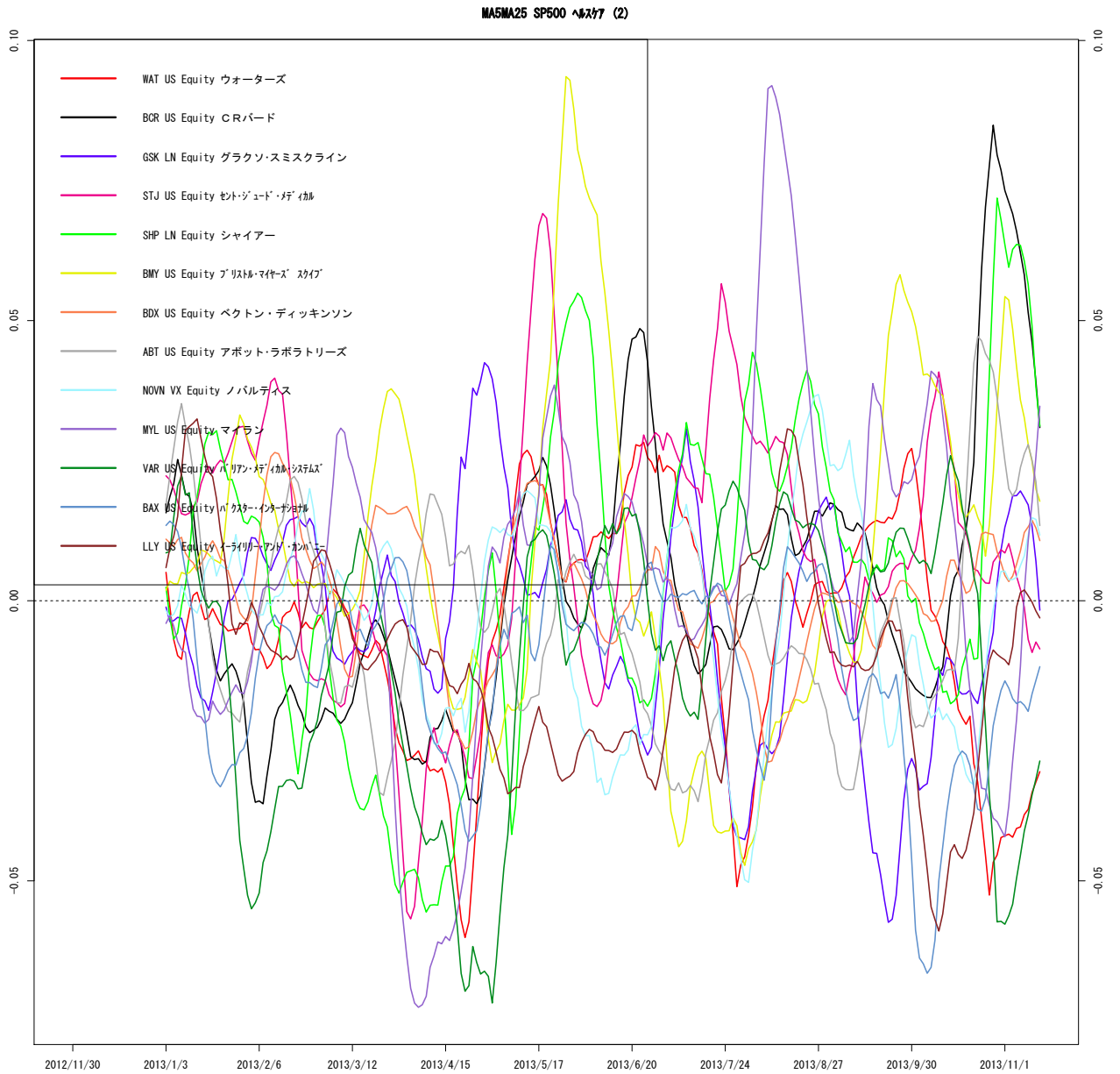

作成 : wildinvestors.com, データ元: トムソンロイター, 最終日: 2013/11/14

図 107 S5HLTH.Index

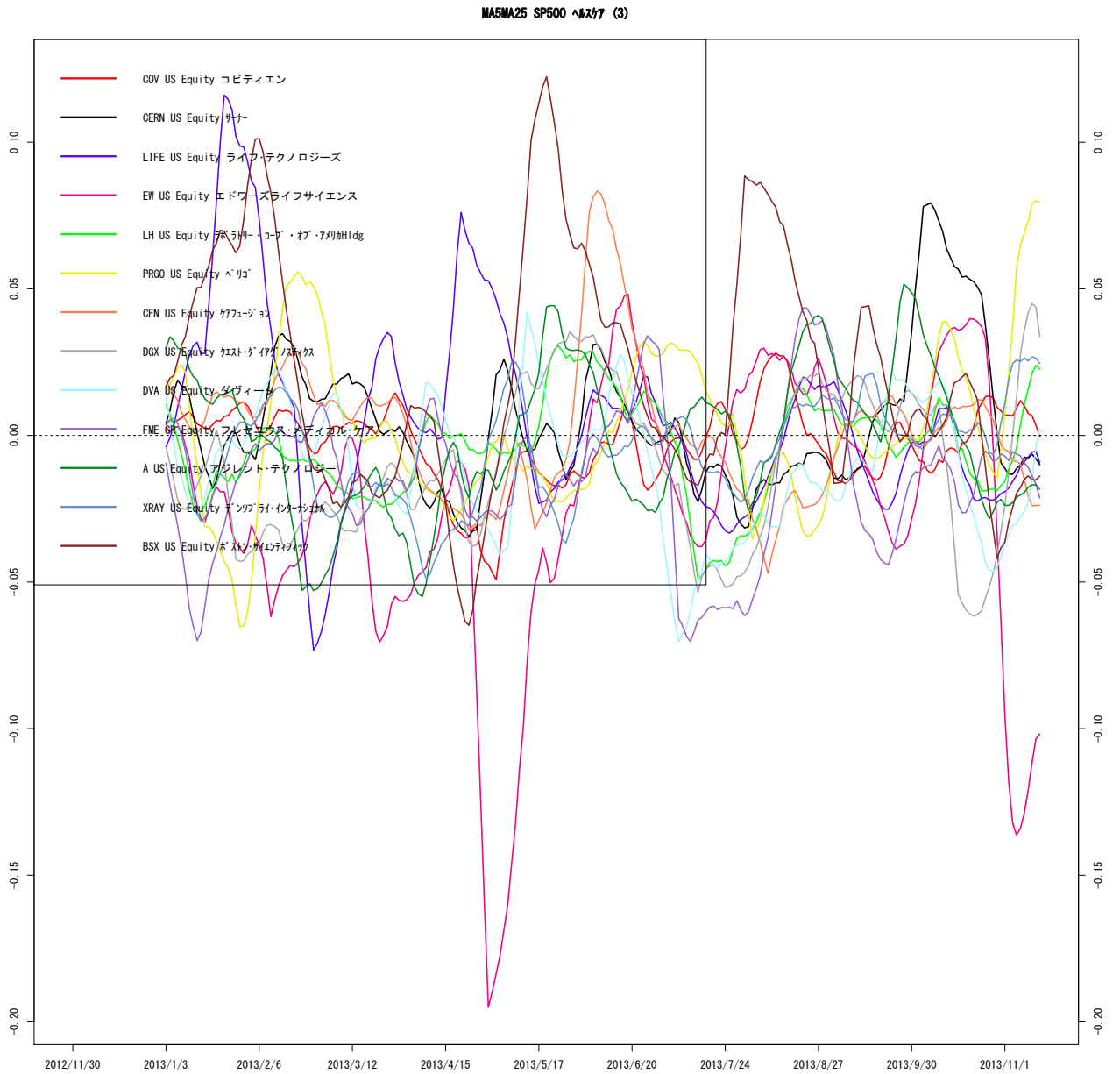

作成 : wildinvestors.com, データ元: トムソンロイター, 最終日: 2013/11/14

図 108 S5HLTH.Index

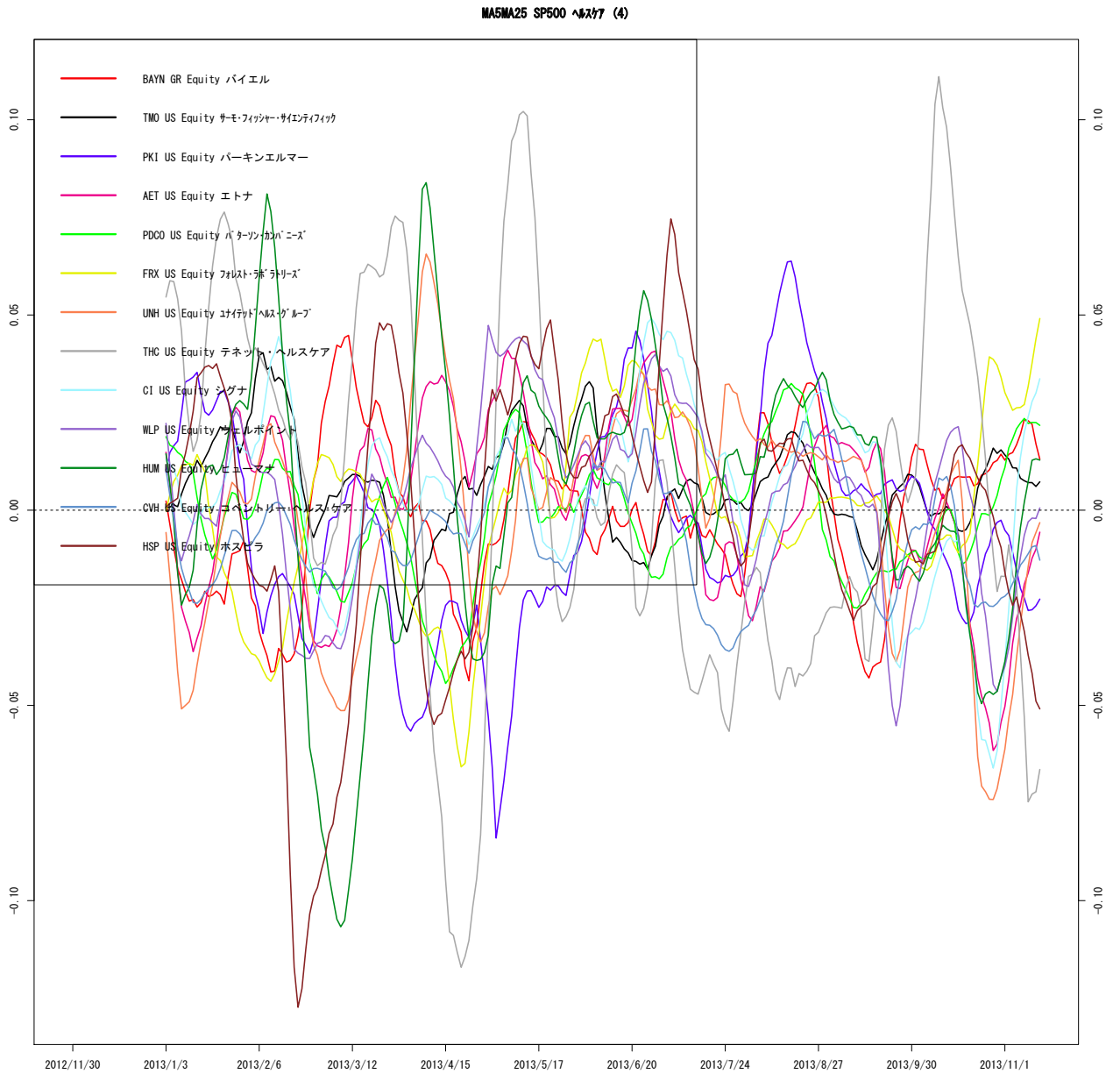

作成 : wildinvestors.com, データ元: トムソンロイター, 最終日: 2013/11/14

図 109 S5HLTH.Index

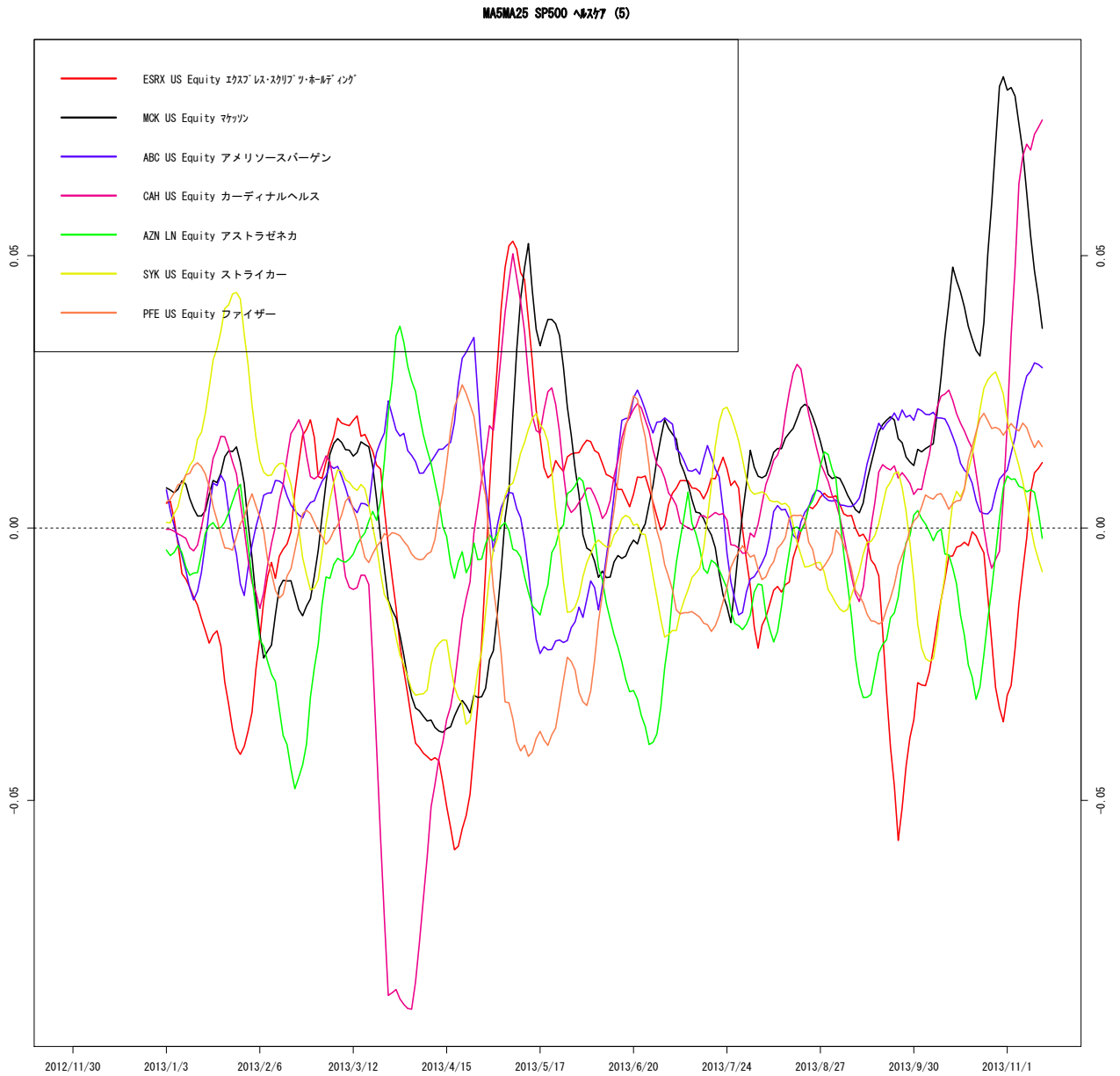

作成 : wildinvestors.com, データ元: トムソンロイター, 最終日: 2013/11/14

図 110 S5FINL.Index

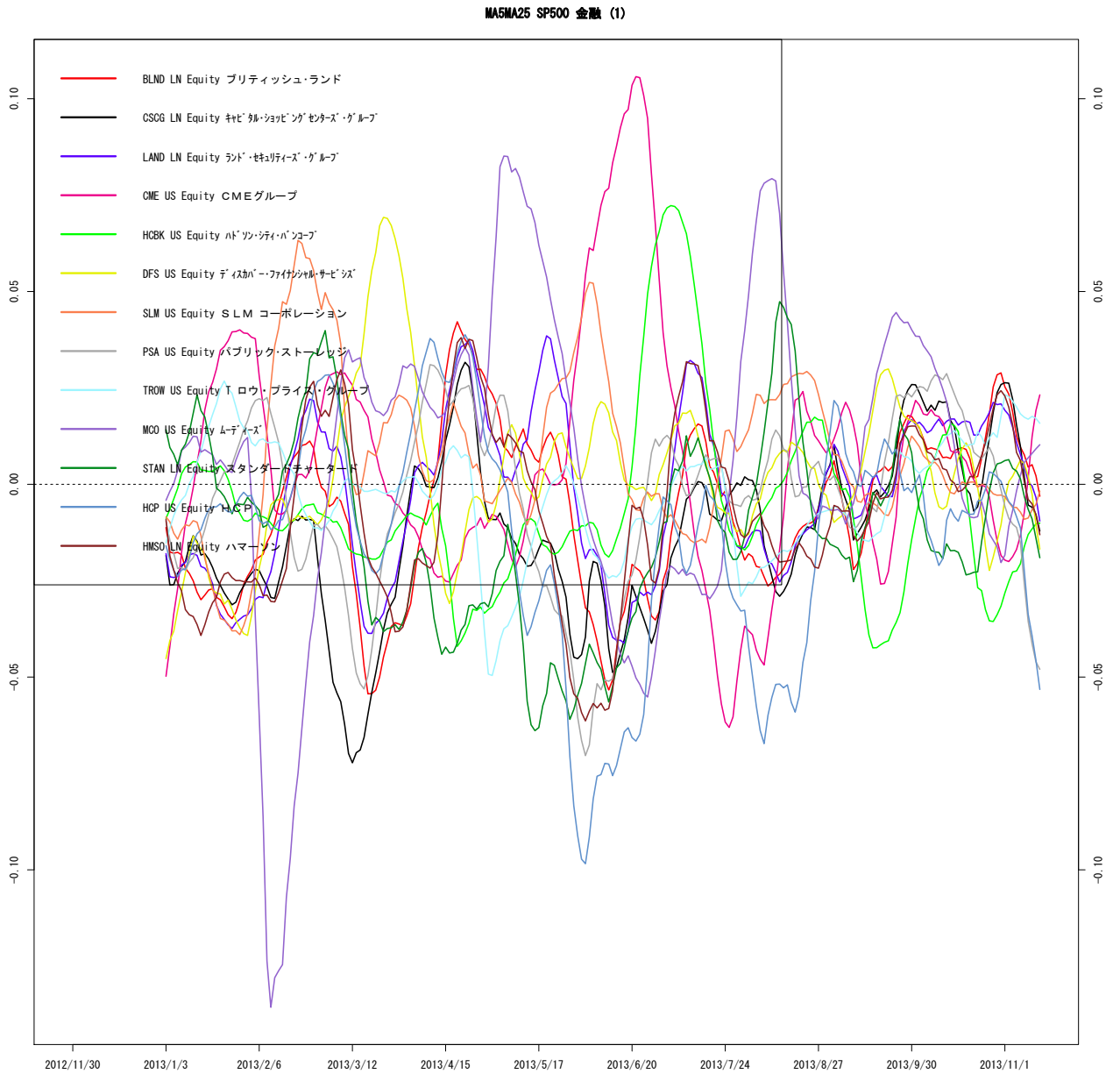

作成 : wildinvestors.com, データ元: トムソンロイター, 最終日: 2013/11/14

図 111 S5FINL.Index

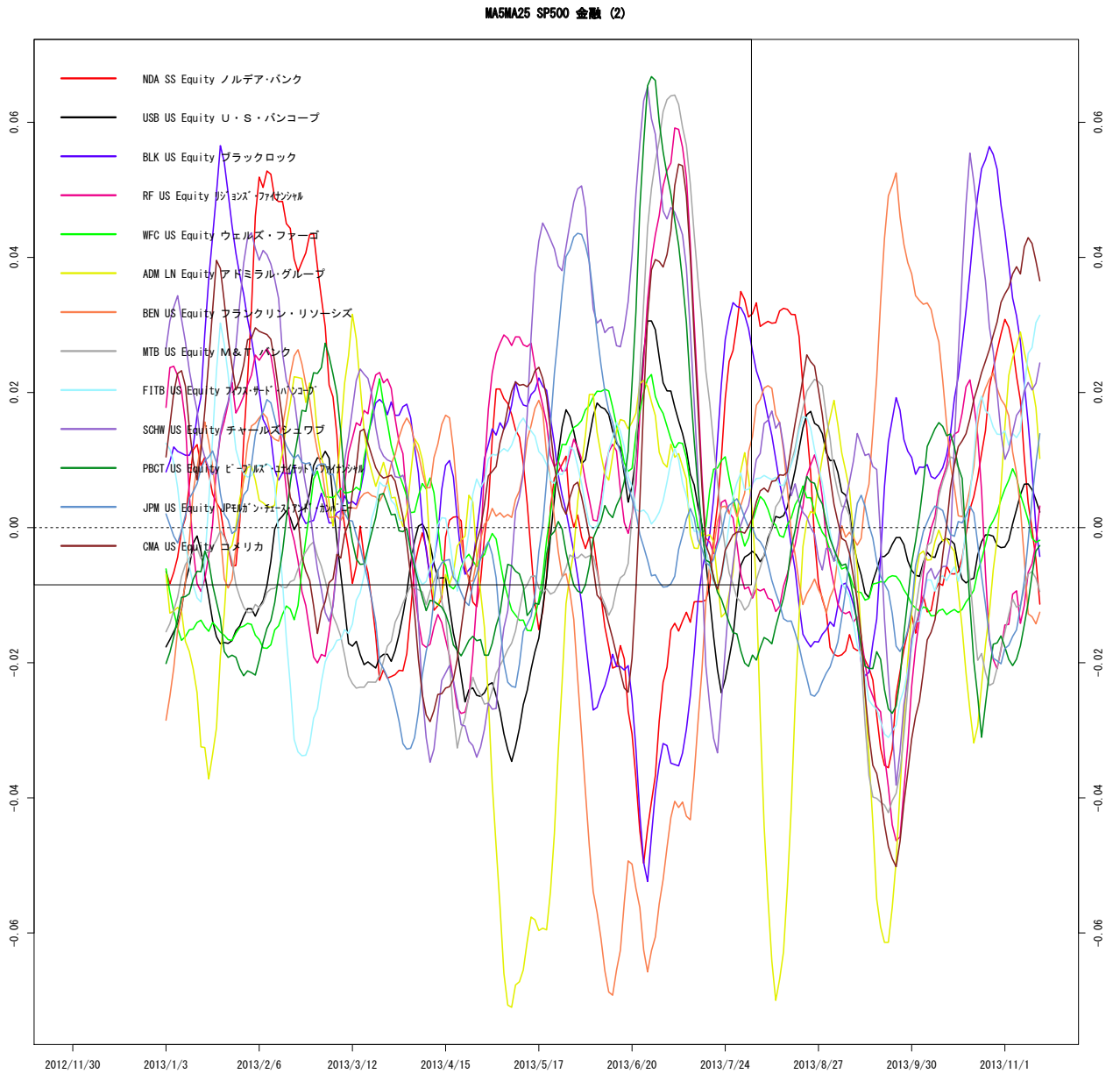

作成 : wildinvestors.com, データ元: トムソンロイター, 最終日: 2013/11/14

図 112 S5FINL.Index

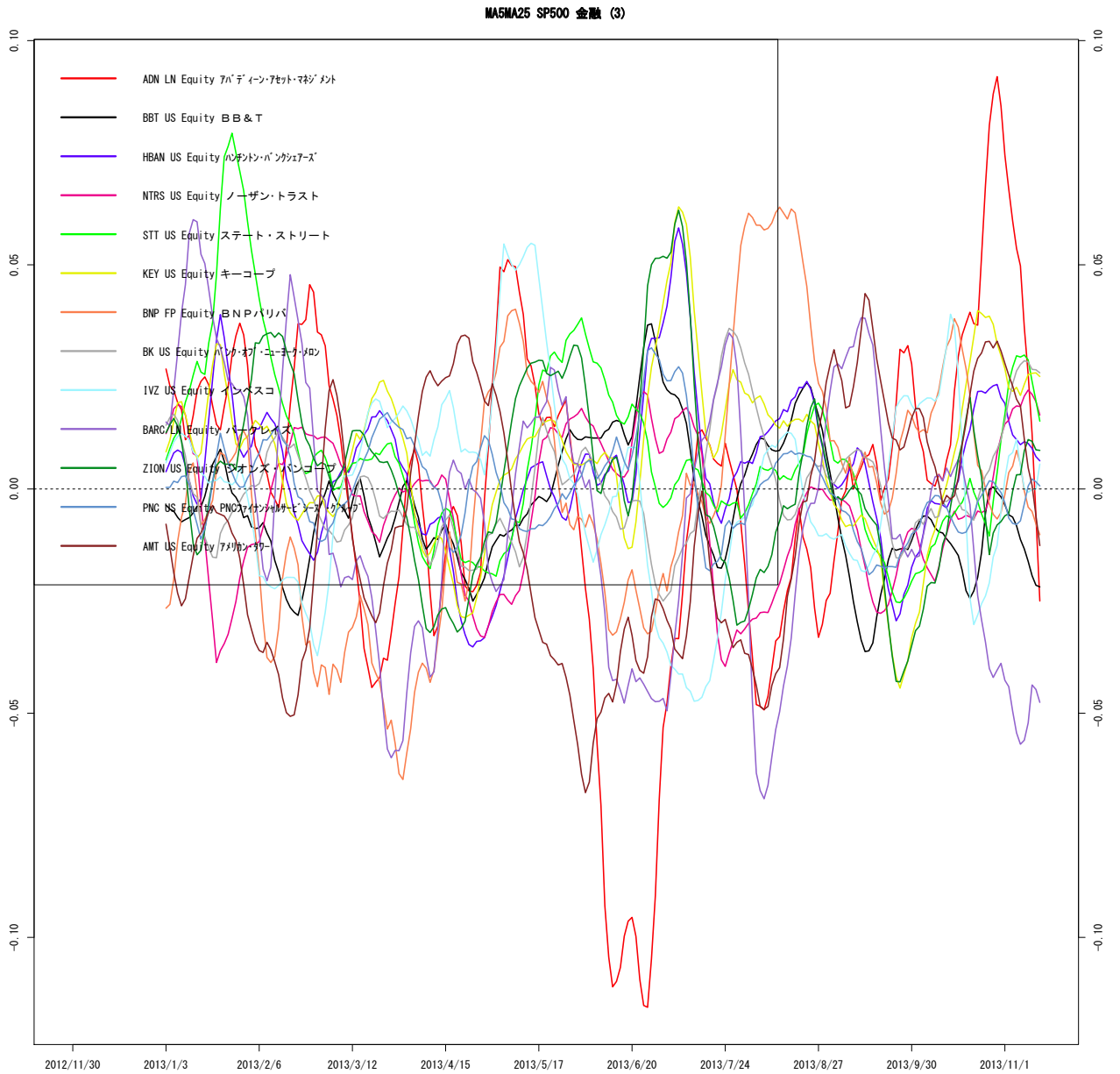

作成 : wildinvestors.com, データ元: トムソンロイター, 最終日: 2013/11/14

図 113 S5FINL.Index

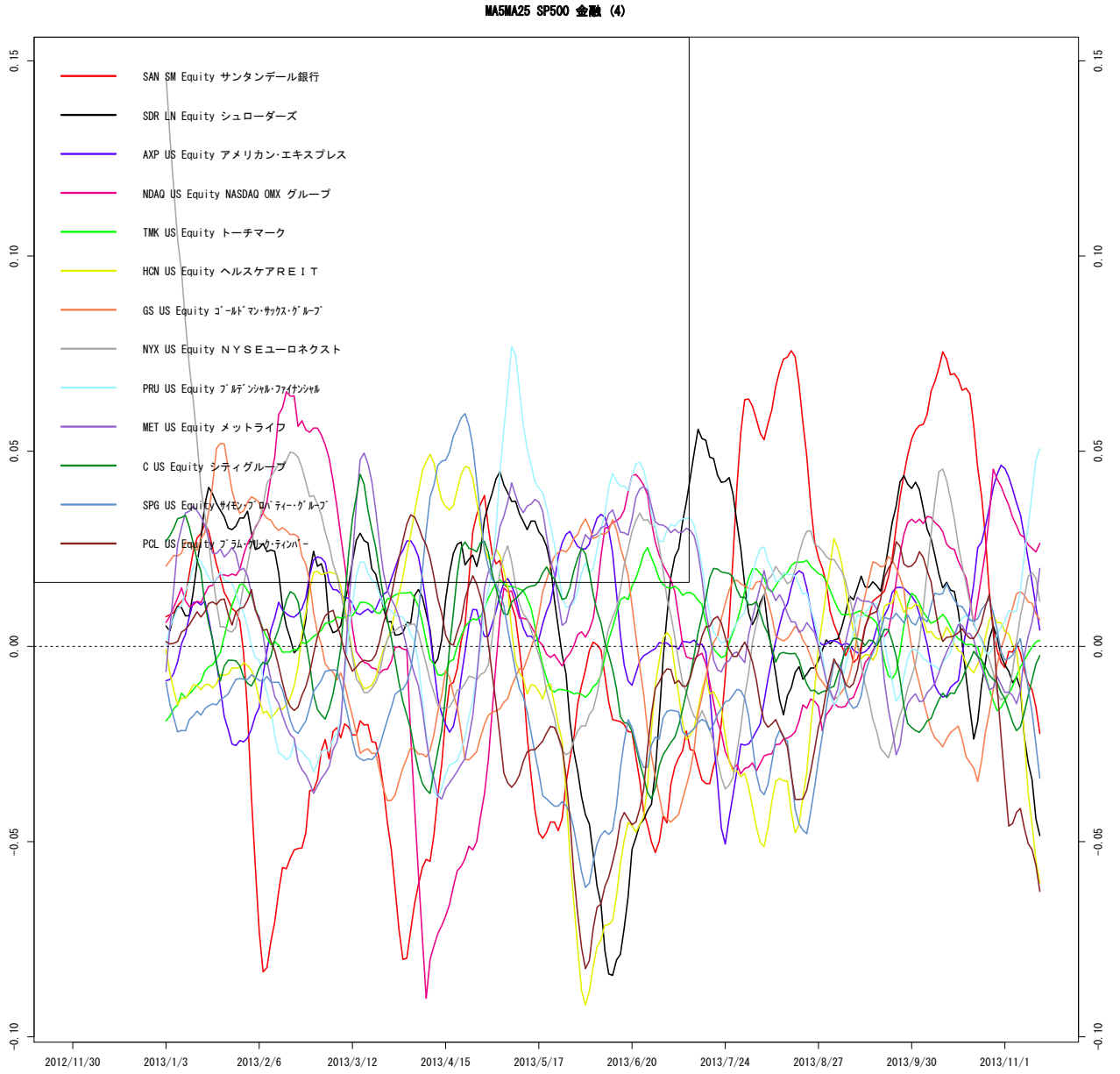

作成 : wildinvestors.com, データ元: トムソンロイター, 最終日: 2013/11/14

図 114 S5FINL.Index

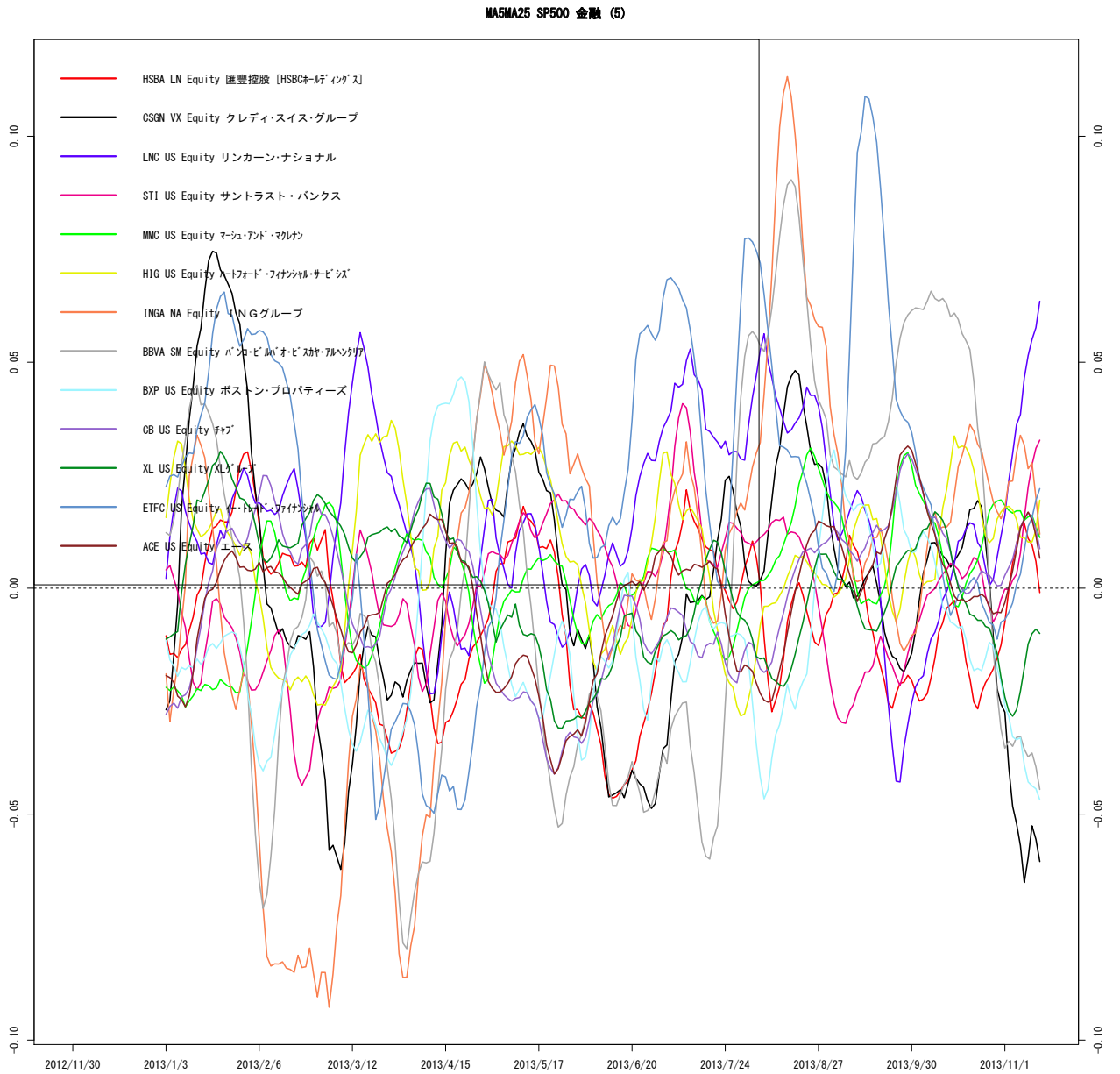

作成 : wildinvestors.com, データ元: トムソンロイター, 最終日: 2013/11/14

図 115 S5FINL.Index

MA5MA25 SP500 金融 (6)

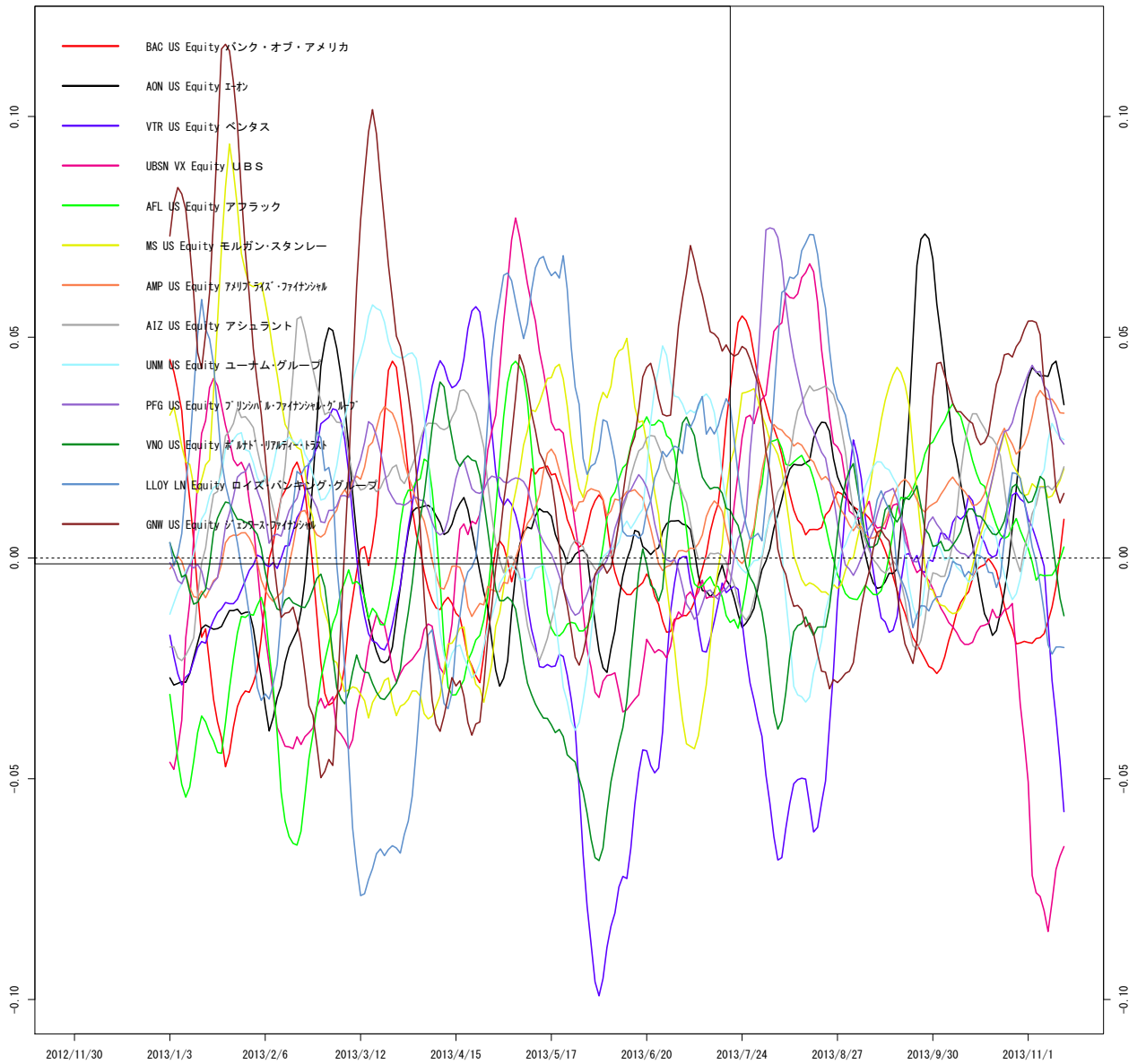

作成 : wildinvestors.com, データ元: トムソンロイター, 最終日: 2013/11/14

図 116 S5FINL.Index

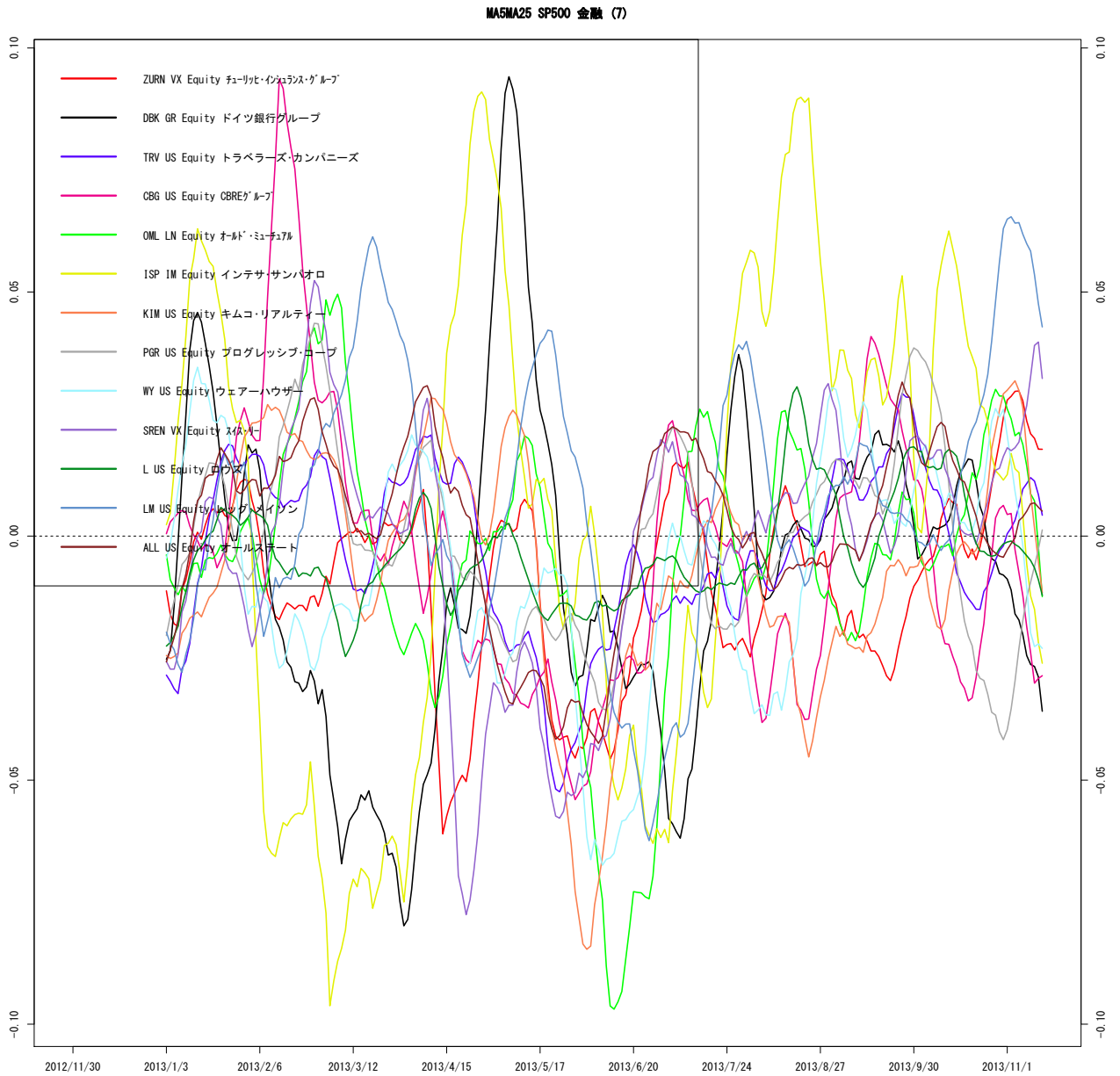

作成 : wildinvestors.com, データ元: トムソンロイター, 最終日: 2013/11/14

図 117 S5FINL.Index



図 118 S5FINL.Index



作成 : wildinvestors.com, データ元: トムソンロイター, 最終日: 2013/11/14

図 119 S5INFT.Index

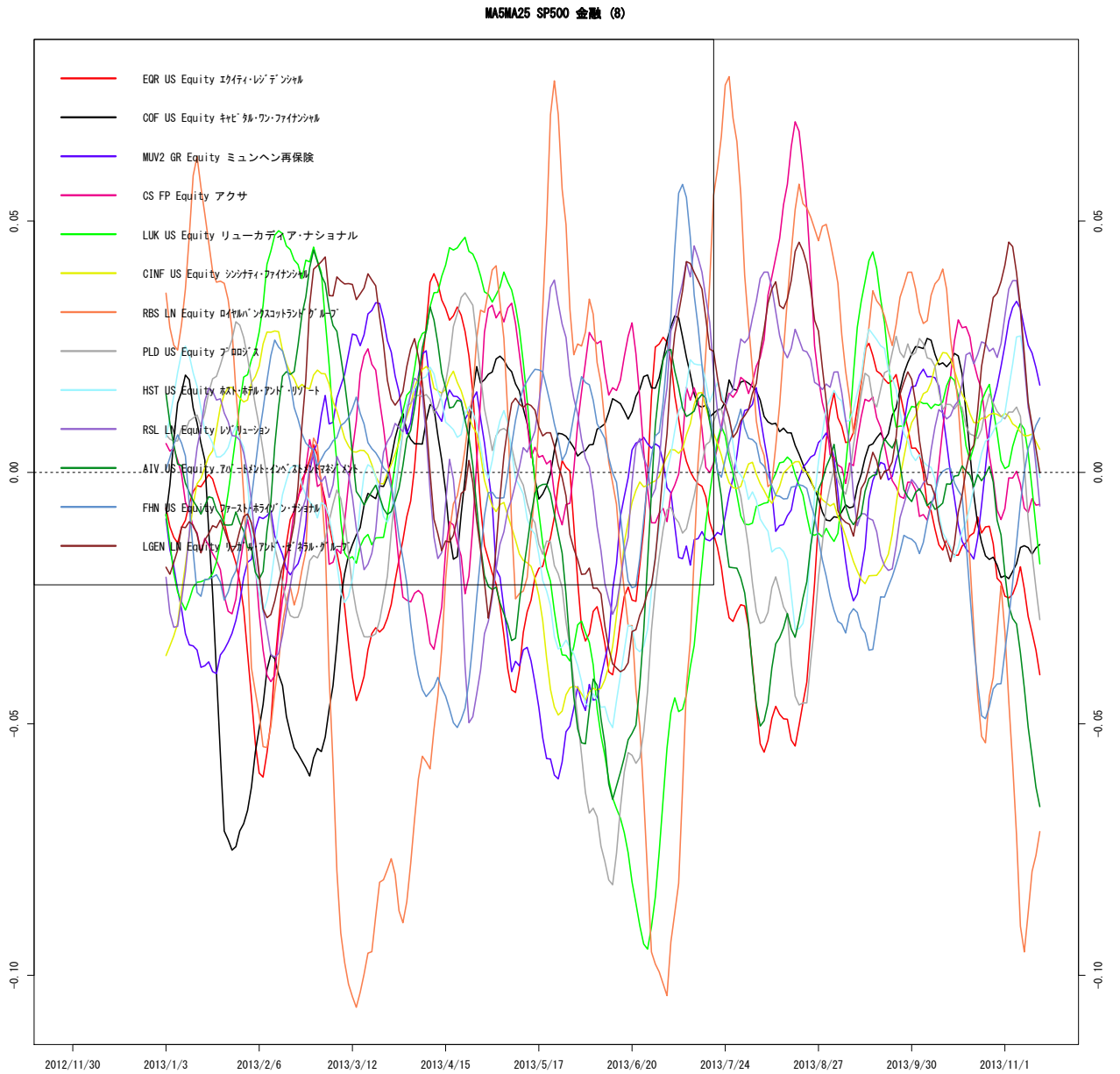
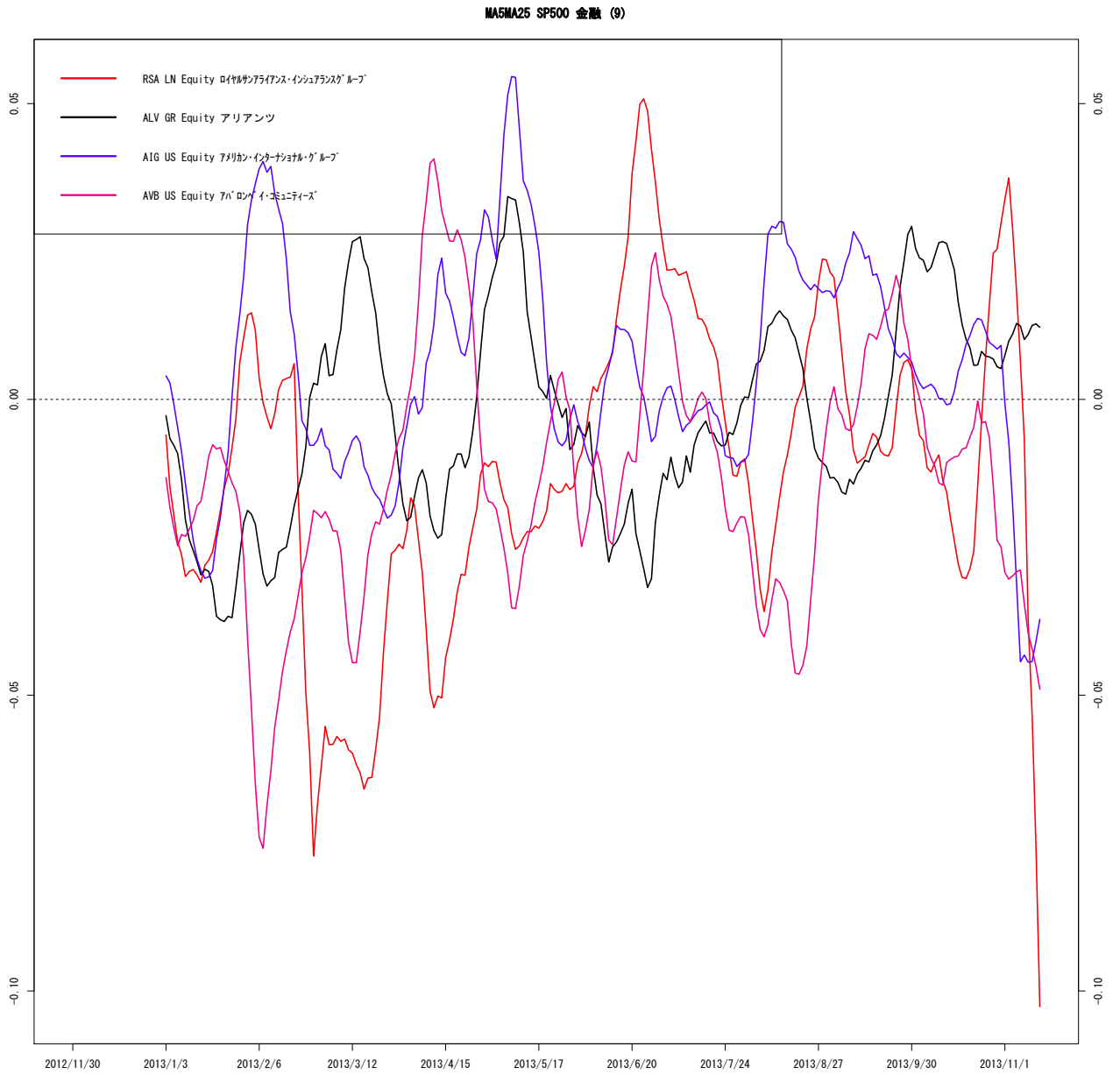
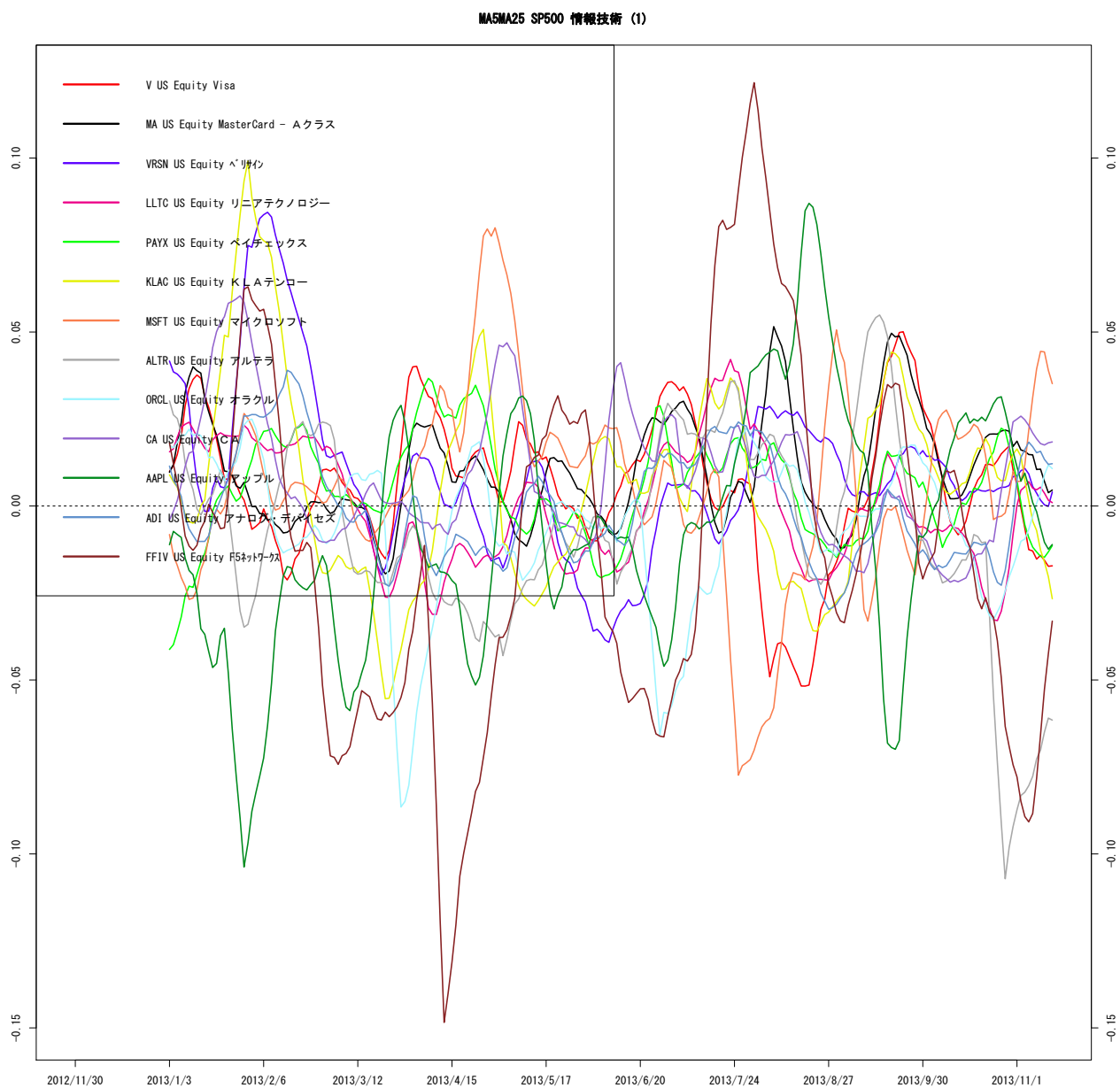

作成 : wildinvestors.com, データ元: トムソンロイター, 最終日: 2013/11/14

図 120 S5INFT.Index

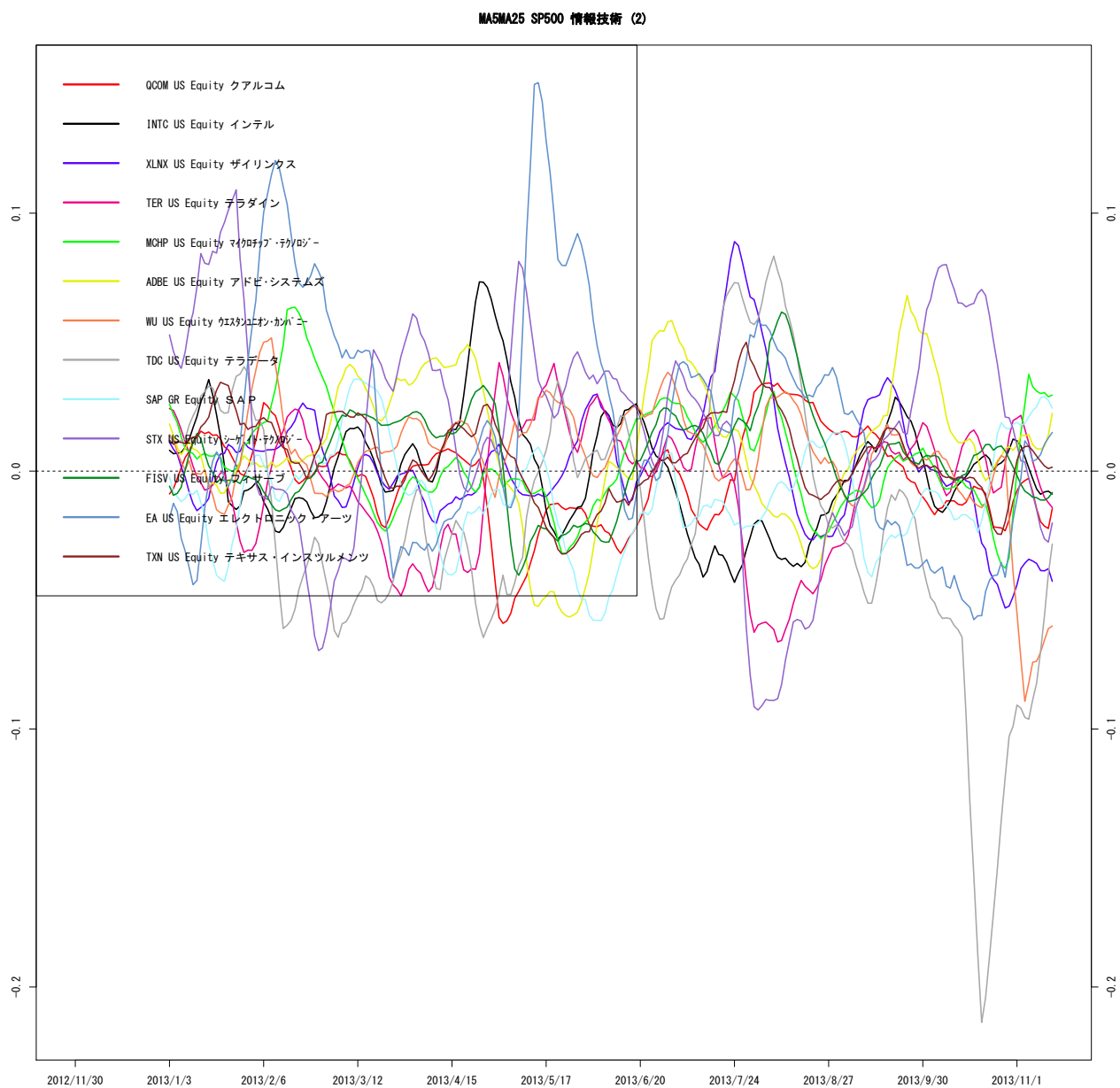

作成 : wildinvestors.com, データ元: トムソンロイター, 最終日: 2013/11/14

図 121 S5INFT.Index

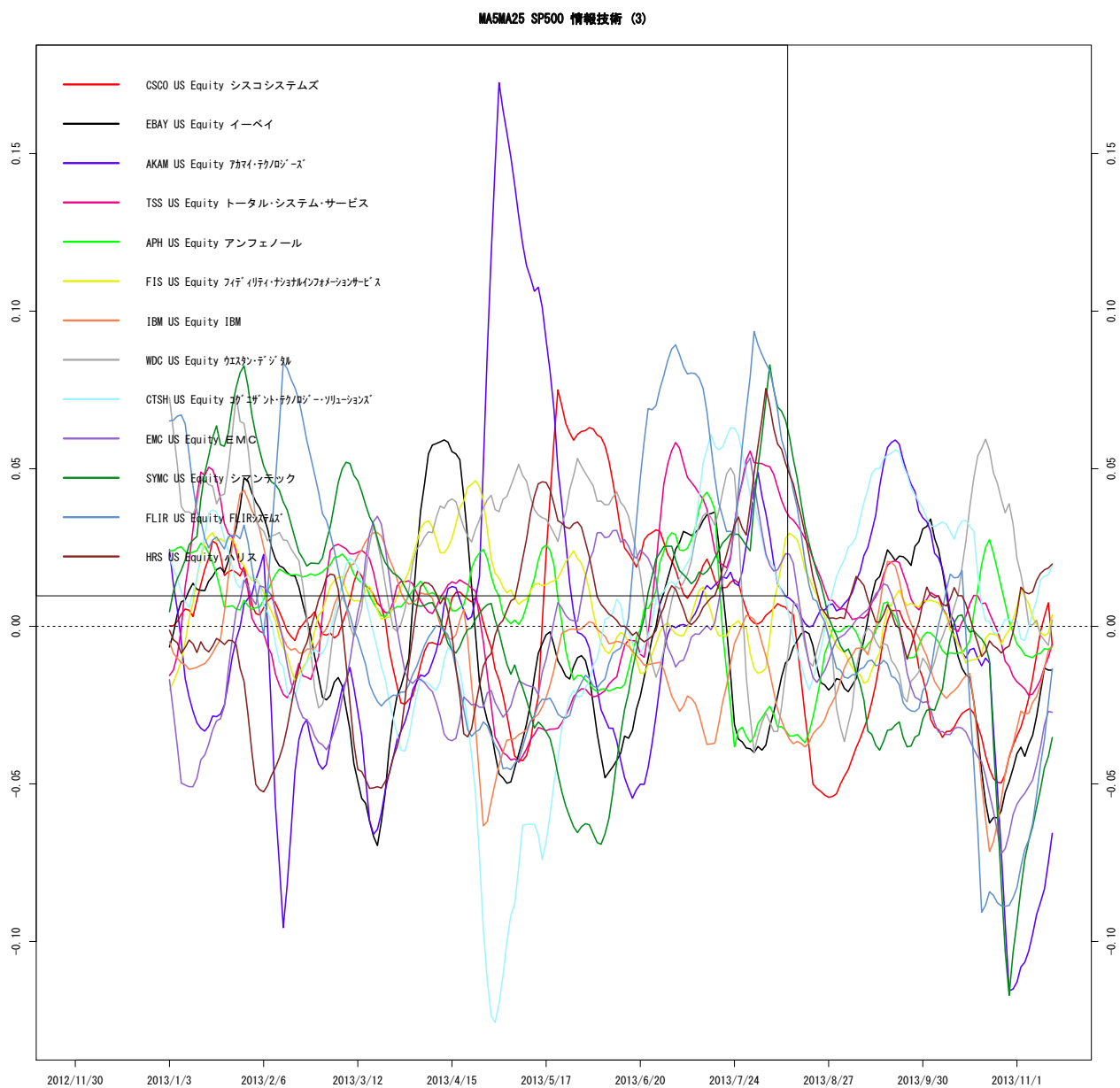

作成 : wildinvestors.com, データ元: トムソンロイター, 最終日: 2013/11/14

図 122 S5INFT.Index

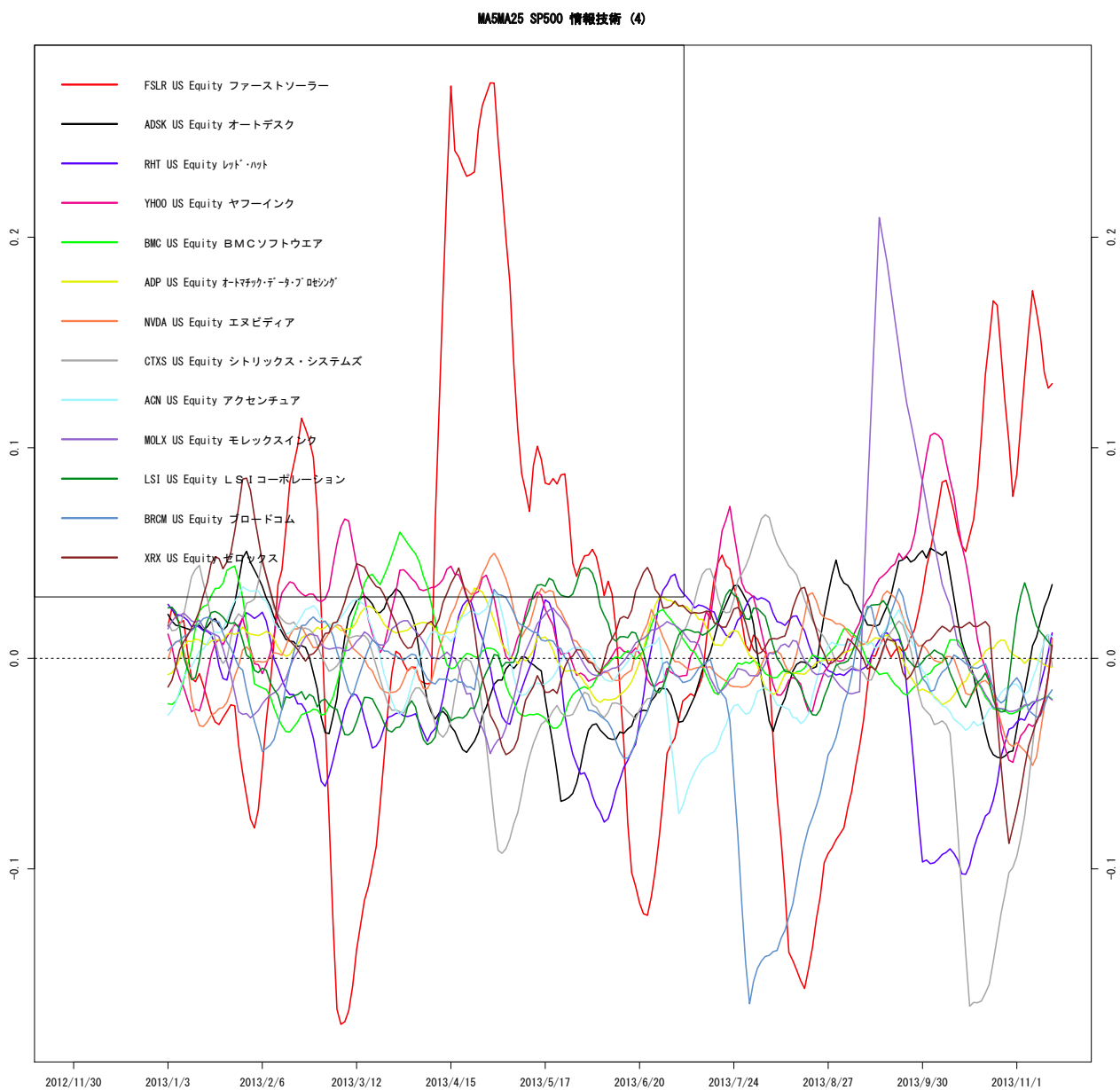

作成: wildinvestors.com, データ元: トムソンロイター, 最終日: 2013/11/14

図 123 S5INFT.Index

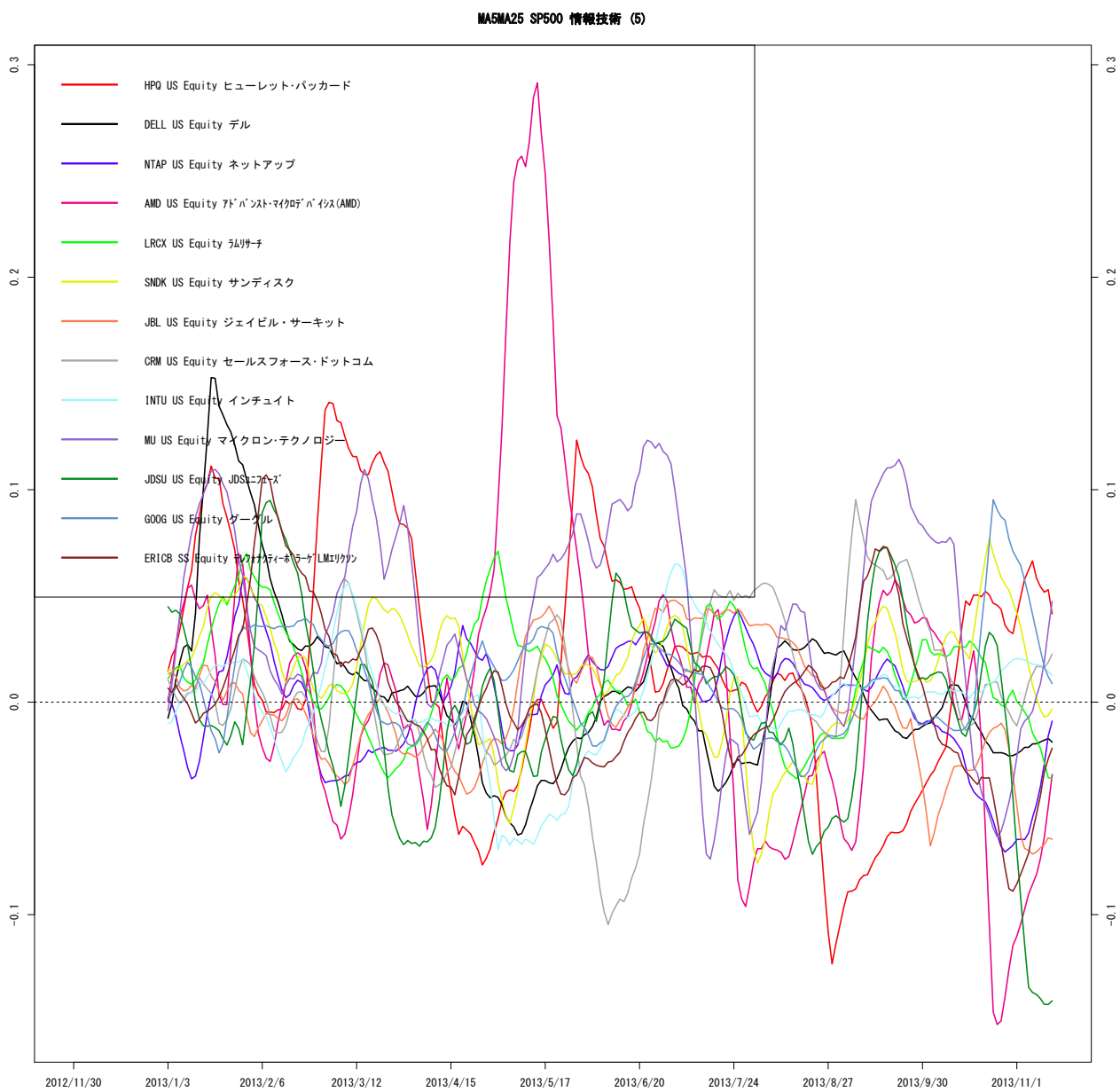

作成 : wildinvestors.com, データ元: トムソンロイター, 最終日: 2013/11/14

図 124 S5INFT.Index

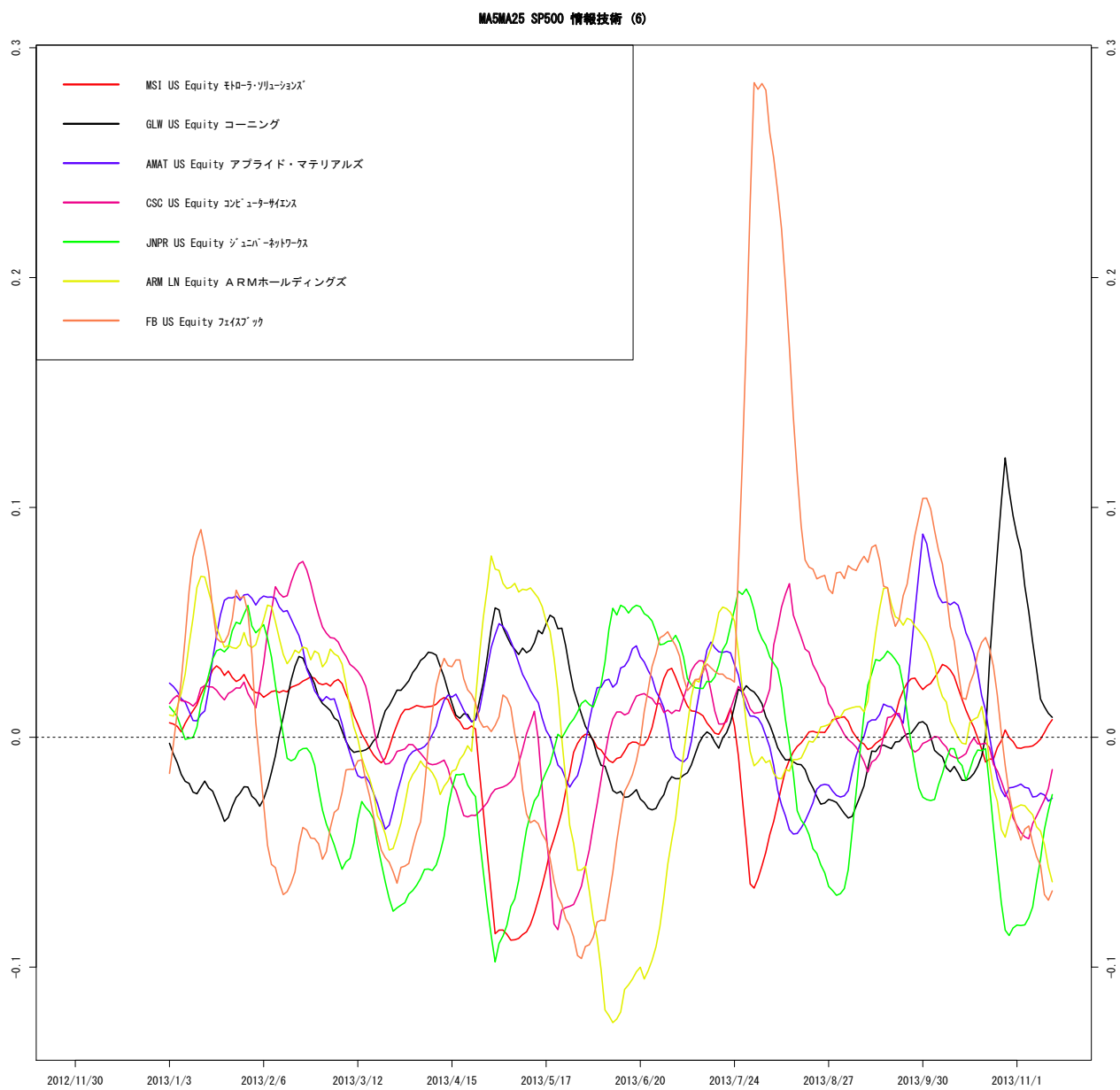

作成 : wildinvestors.com, データ元: トムソンロイター, 最終日: 2013/11/14

図 125 S5TELS.Index

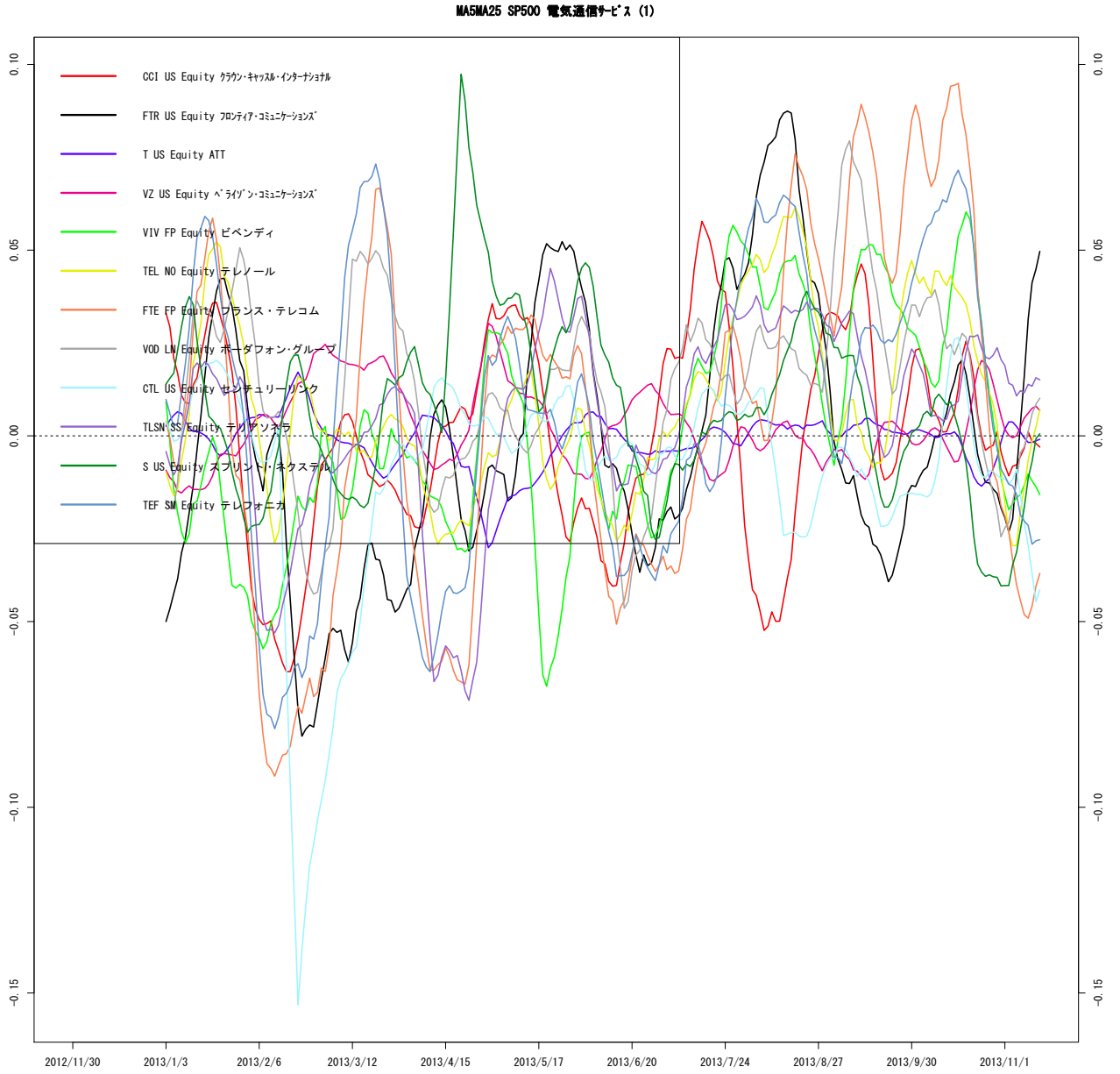

作成 : wildinvestors.com, データ元: トムソンロイター, 最終日: 2013/11/14

図 126 S5UTIL.Index

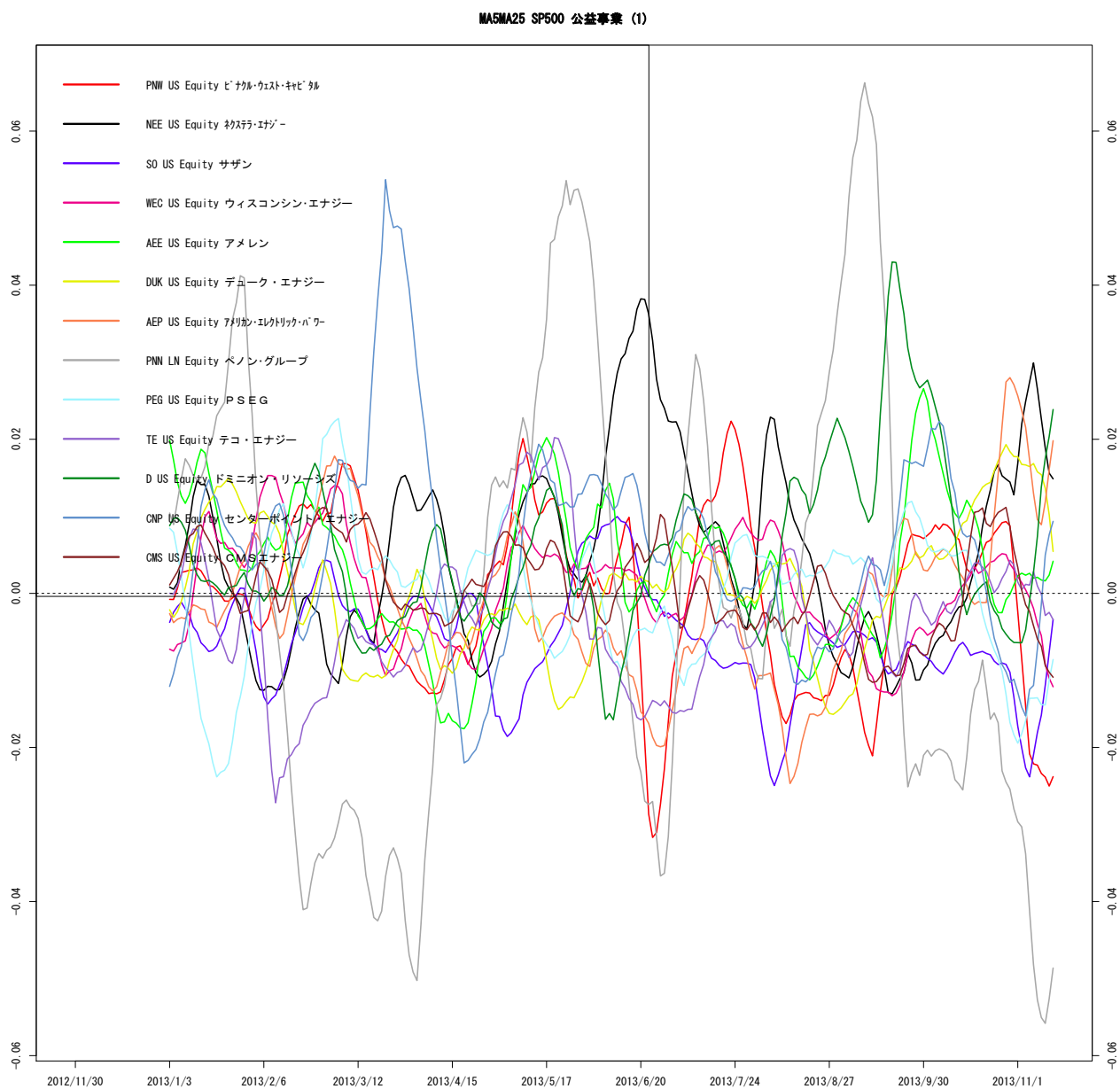

作成 : wildinvestors.com, データ元: トムソンロイター, 最終日: 2013/11/14

図 127 S5UTIL.Index

MA5MA25 SP500 公益事業 (2)

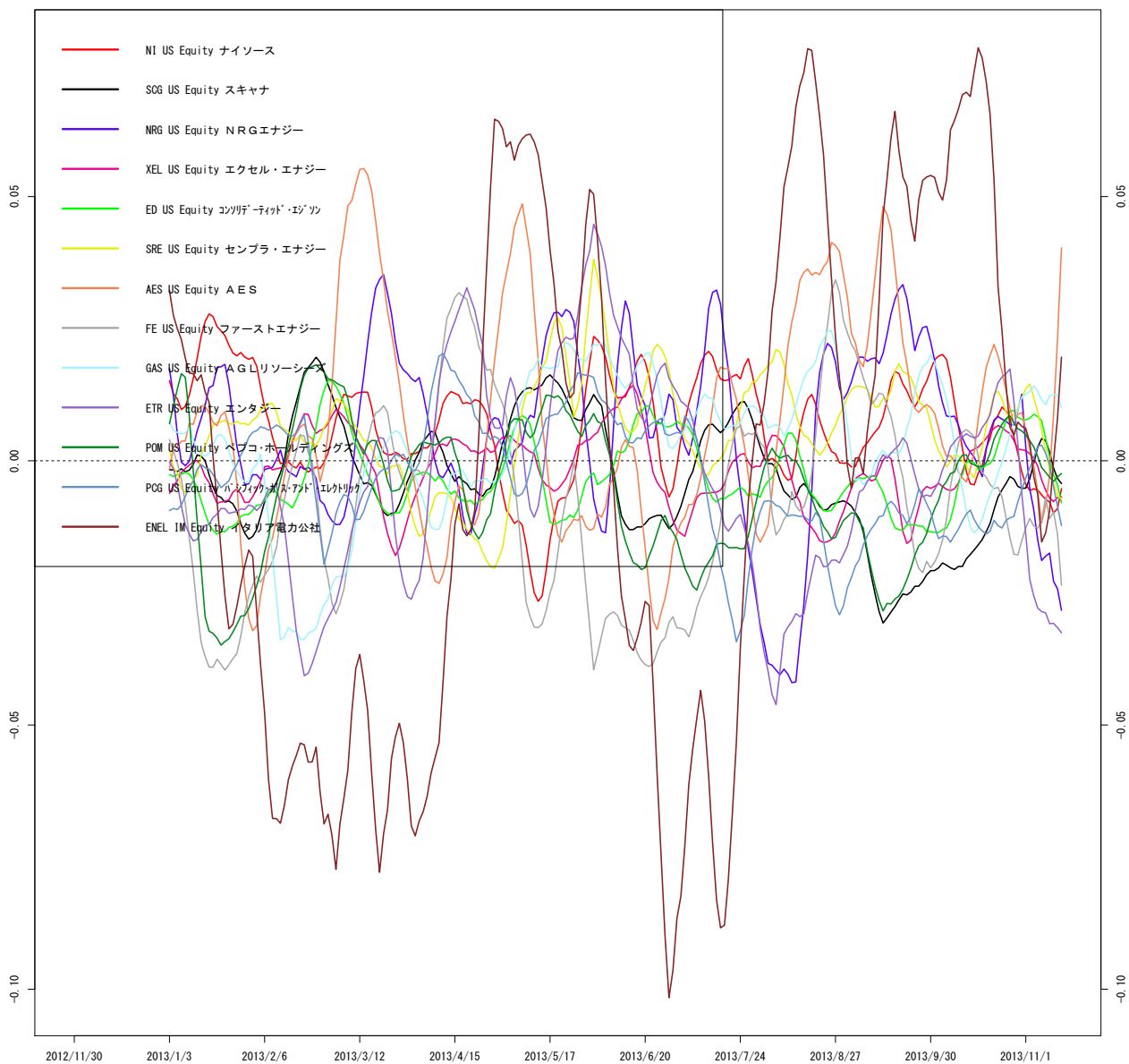

作成 : wildinvestors.com, データ元: トムソンロイター, 最終日: 2013/11/14

図 128 S5UTIL.Index

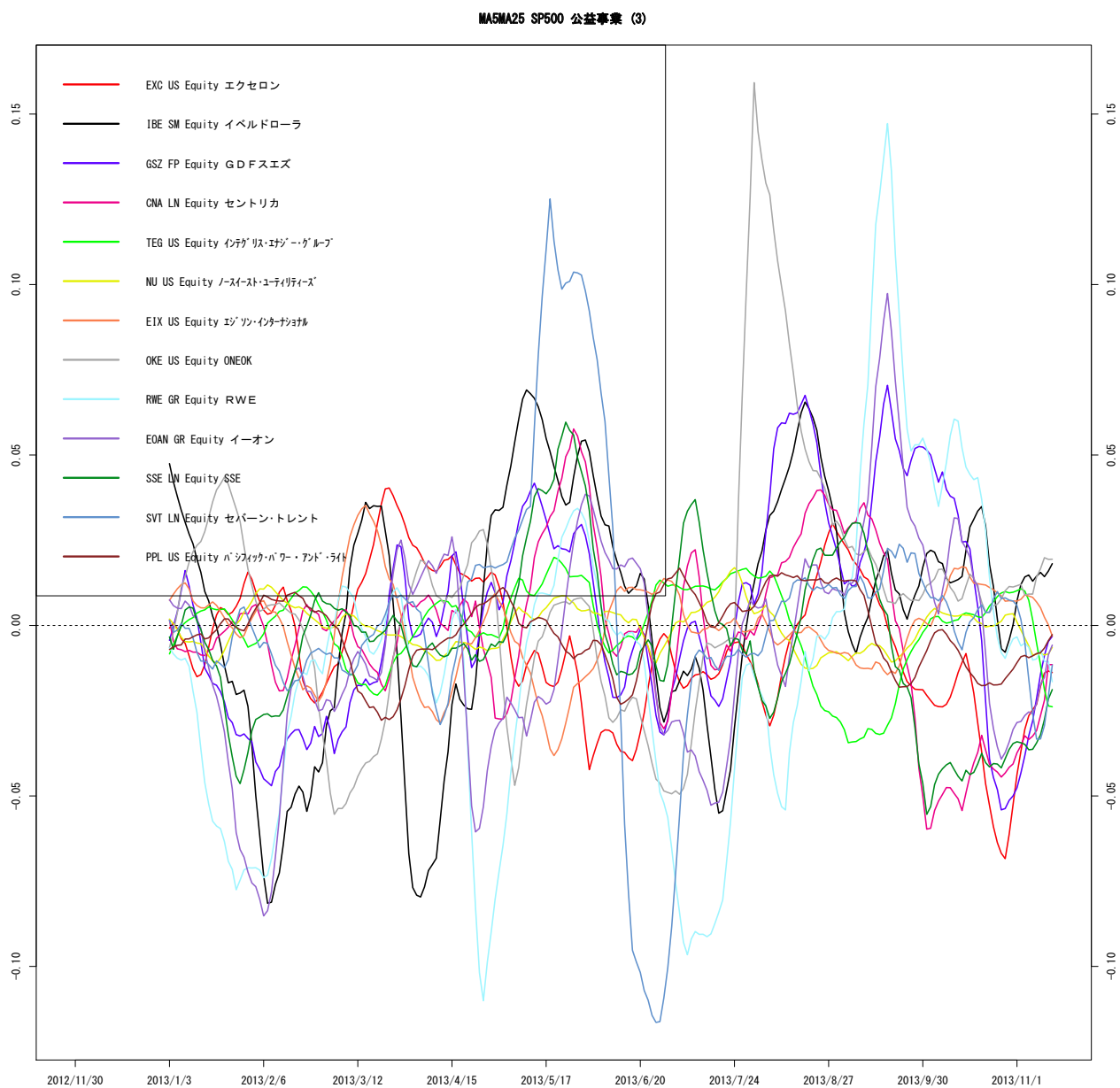

作成 : wildinvestors.com, データ元: トムソンロイター, 最終日: 2013/11/14

8 株価指数移動平均・ボラティリティチャート

8.1 MSCI 各種指数 (対 MSCI ワールド)

図 129 (1) MSCI ACWI Index vs MSCI (現地通貨ベース)



図 130 (2)MSCI vs MSCI (現地通貨ベース)



図 131 (3)MSCI EMU Index vs MSCI (現地通貨ベース)

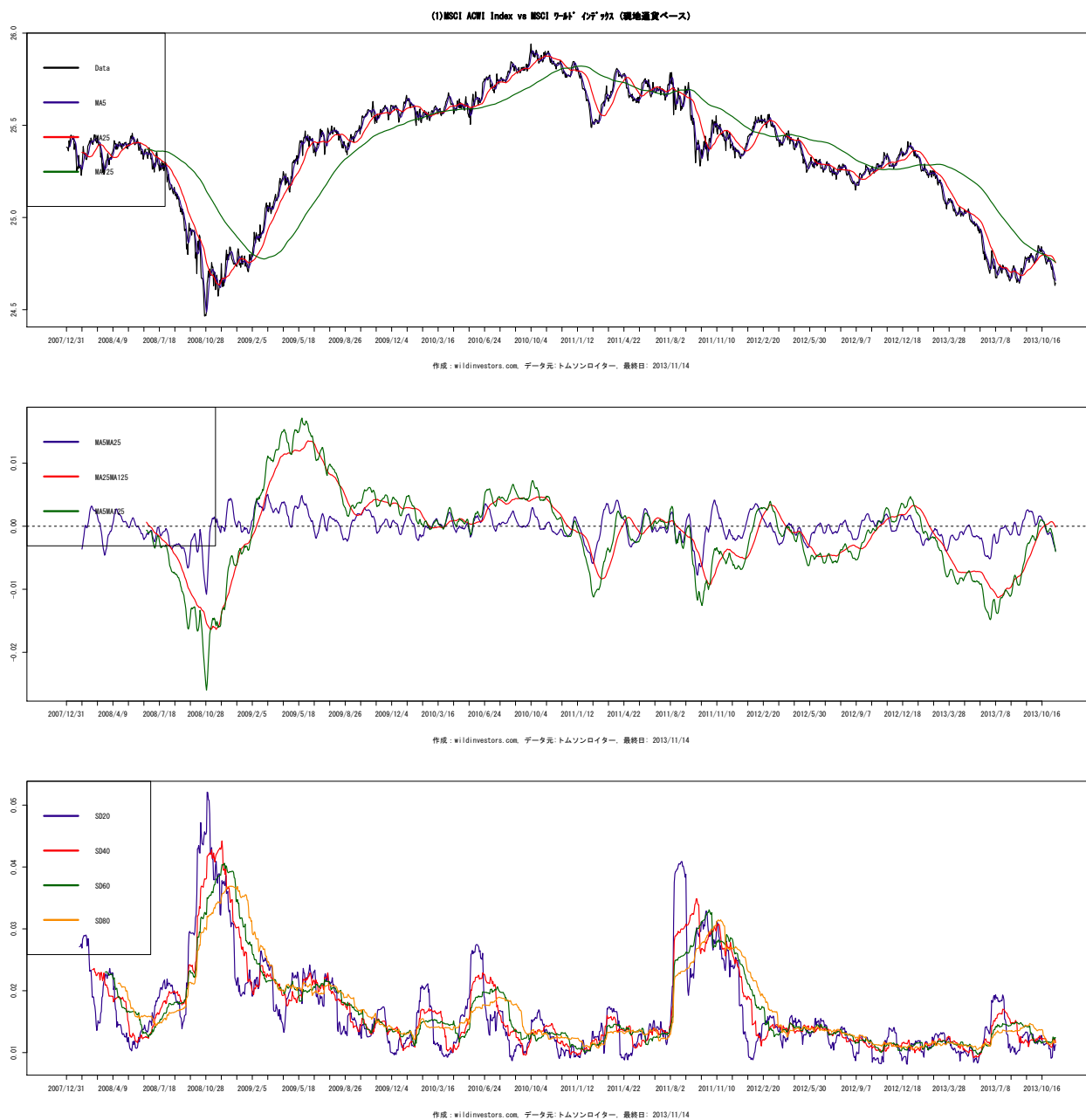

図 132 (4)MSCI Europe Index vs MSCI (現地通貨ベース)

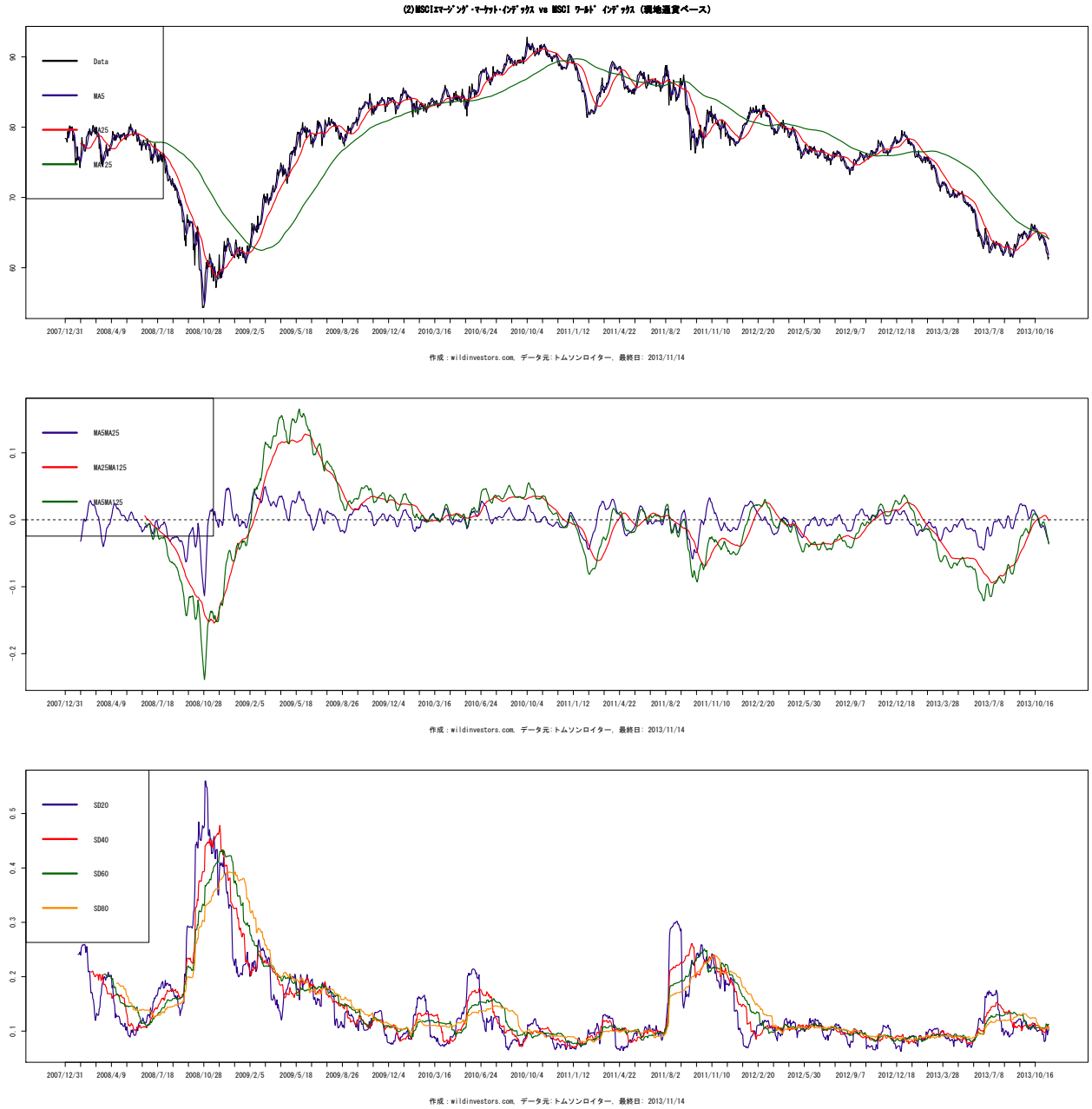

図 133 (5)MSCI EM Eur ME Africa vs MSCI (現地通貨ベース)

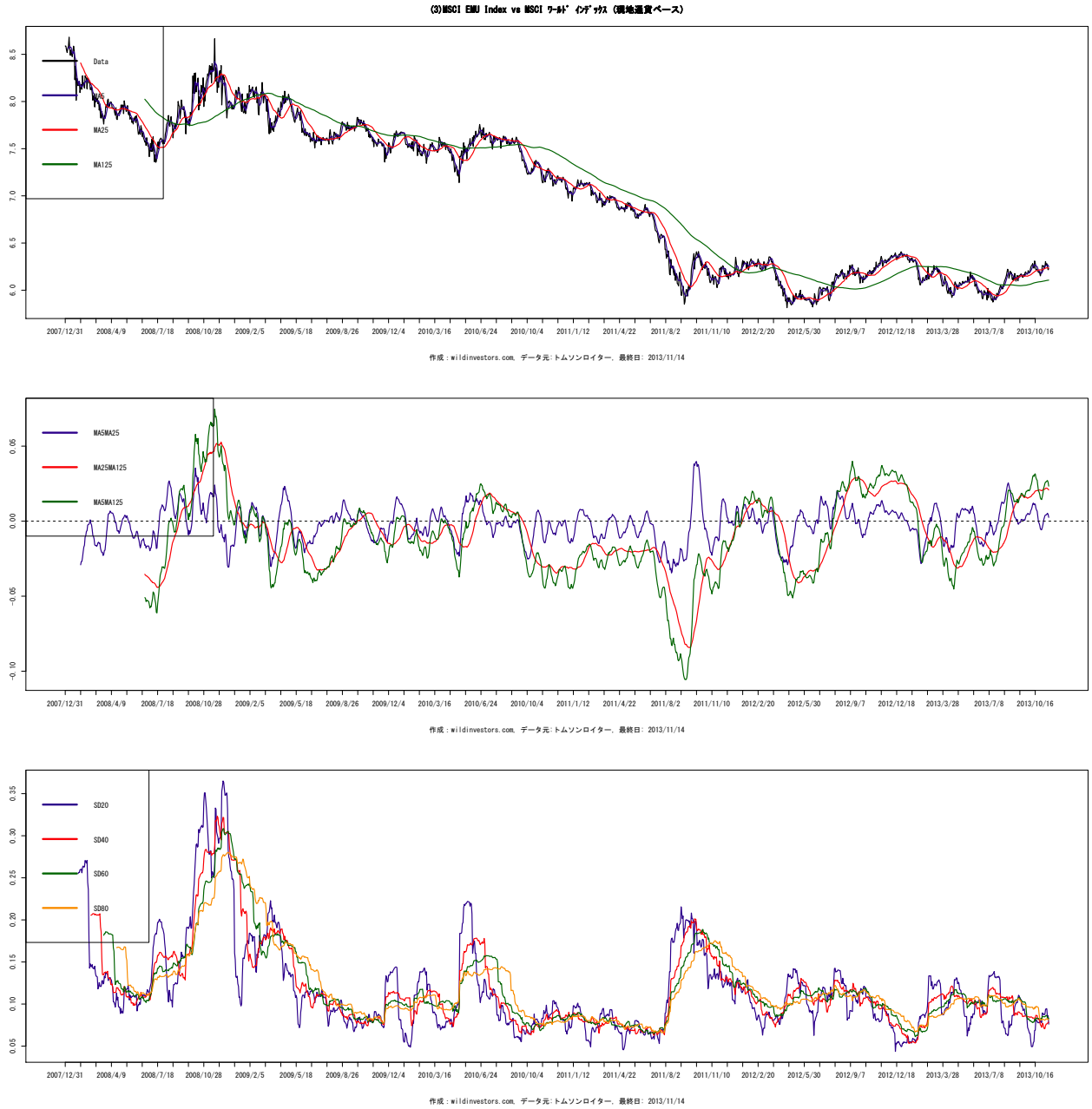

図 134 (6)MSCI EM Asia Index vs MSCI (現地通貨ベース)

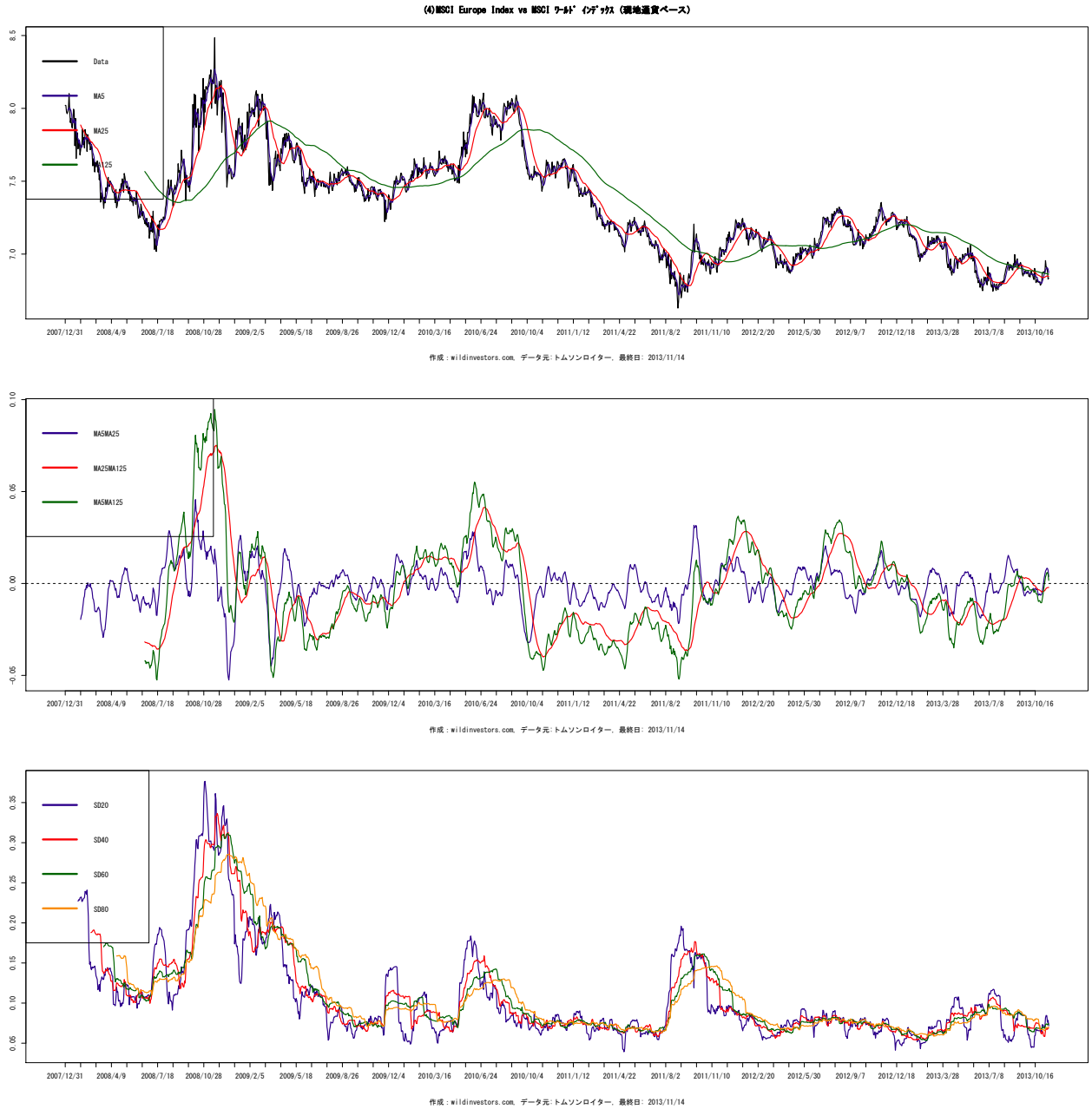

図 135 (7)MSCI Far East Index vs MSCI (現地通貨ベース)

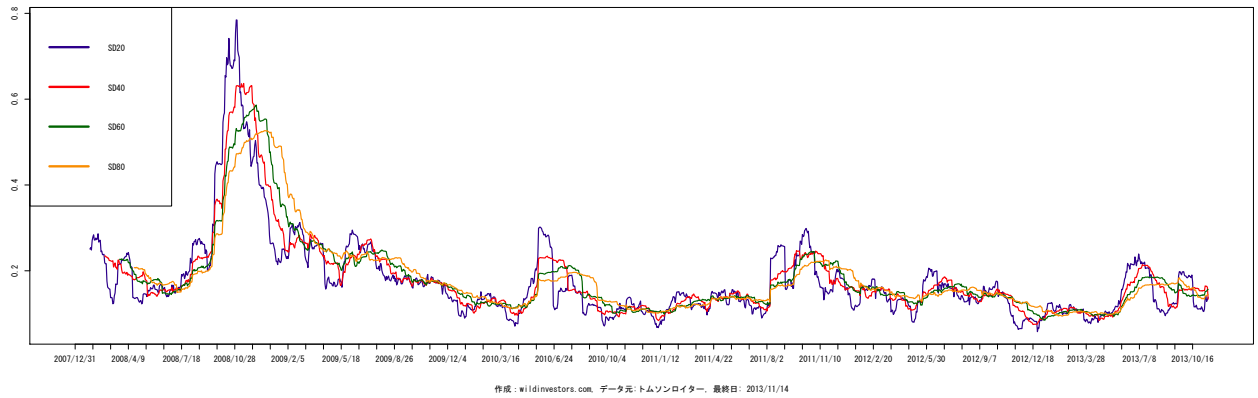
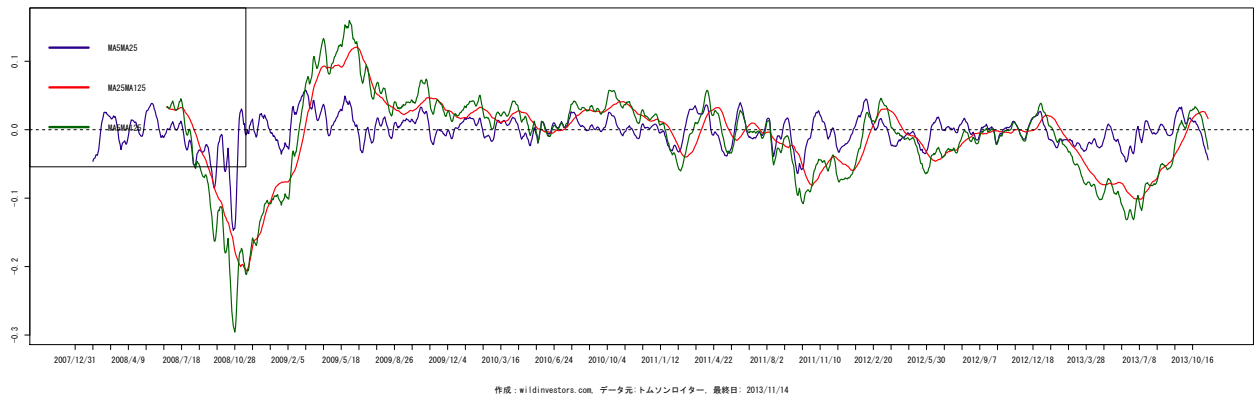
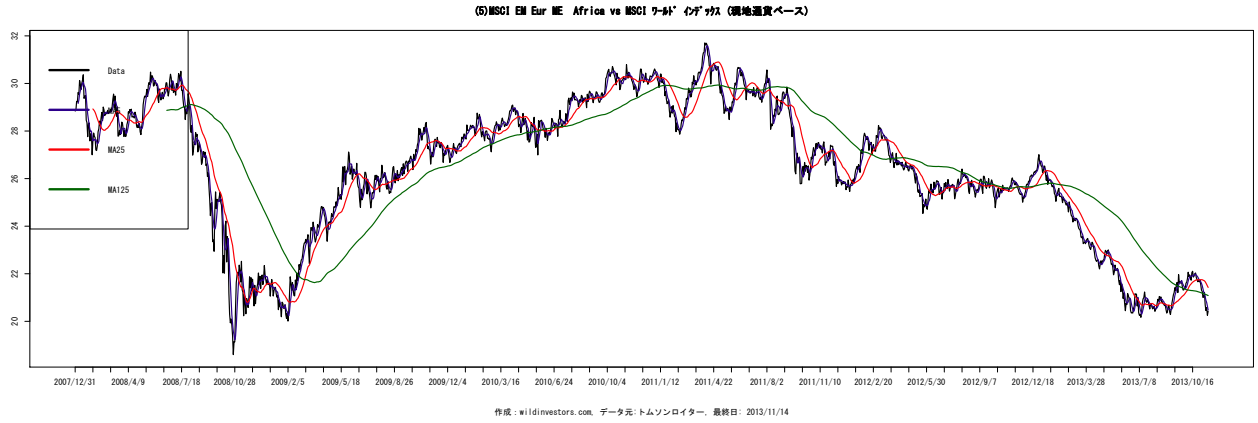

図 136 (8)MSCI EM Eastern Europe Index vs MSCI (現地通貨ベース)

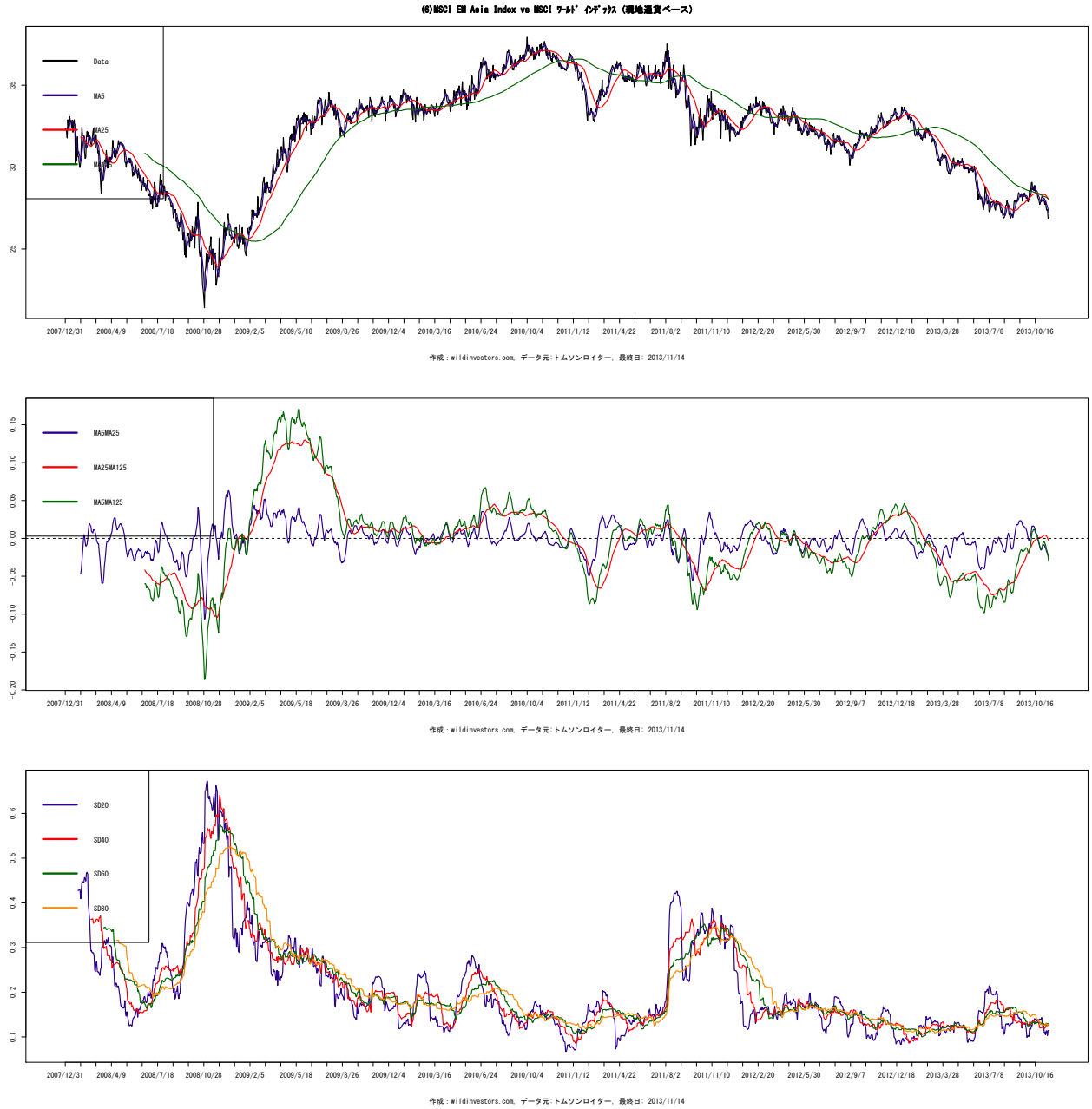

図 137 (9)MSCI EM LATIN AMERICA vs MSCI (現地通貨ベース)

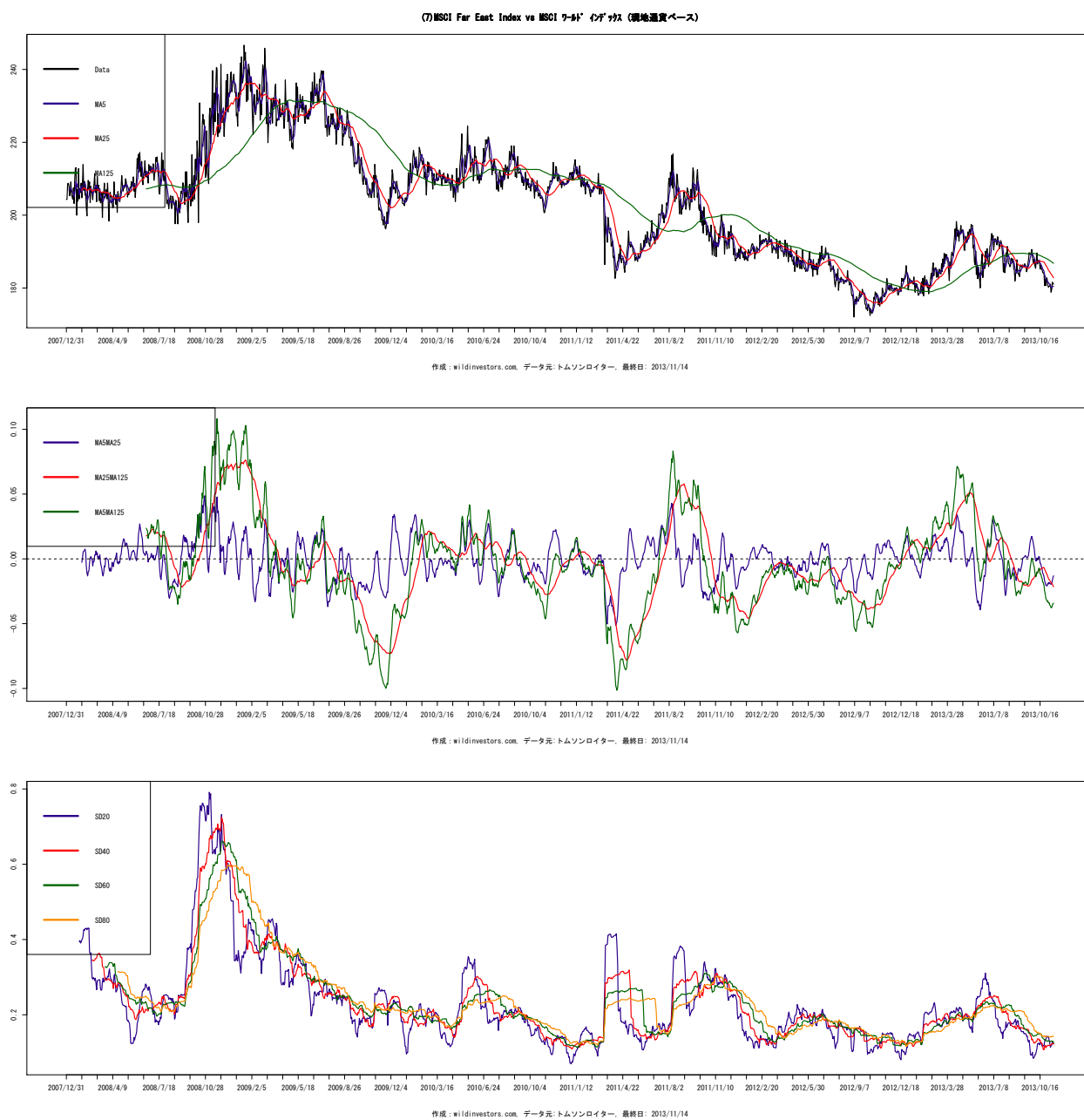

8.2 主要株式市場 (対 MSCI ワールド)

図 138 (1)MSCI vs MSCI (現地通貨ベース)

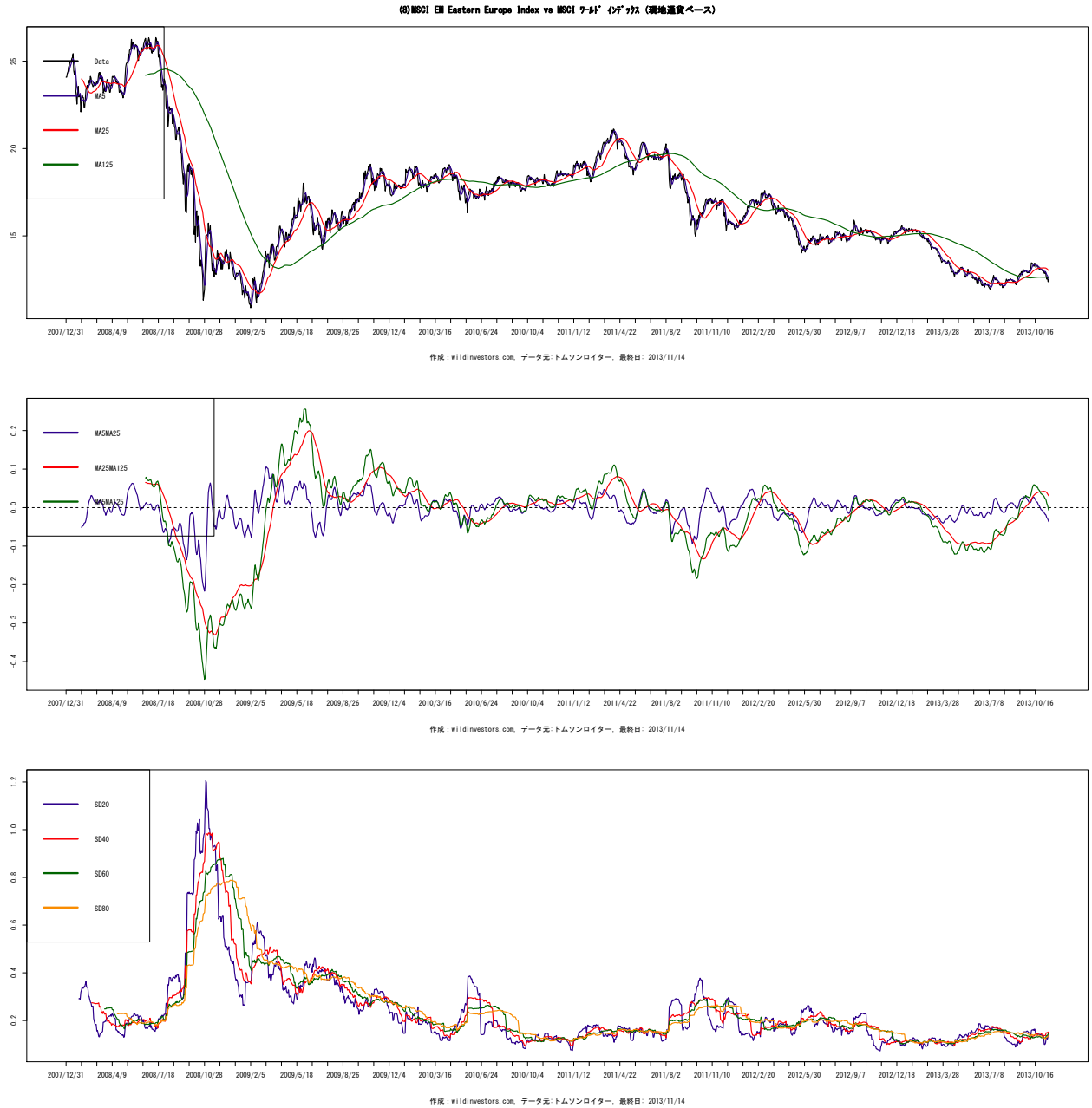
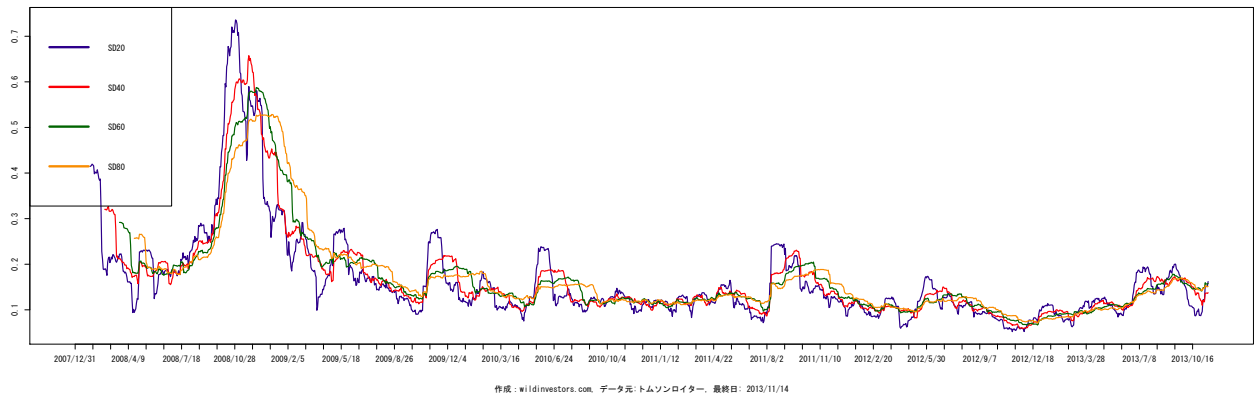
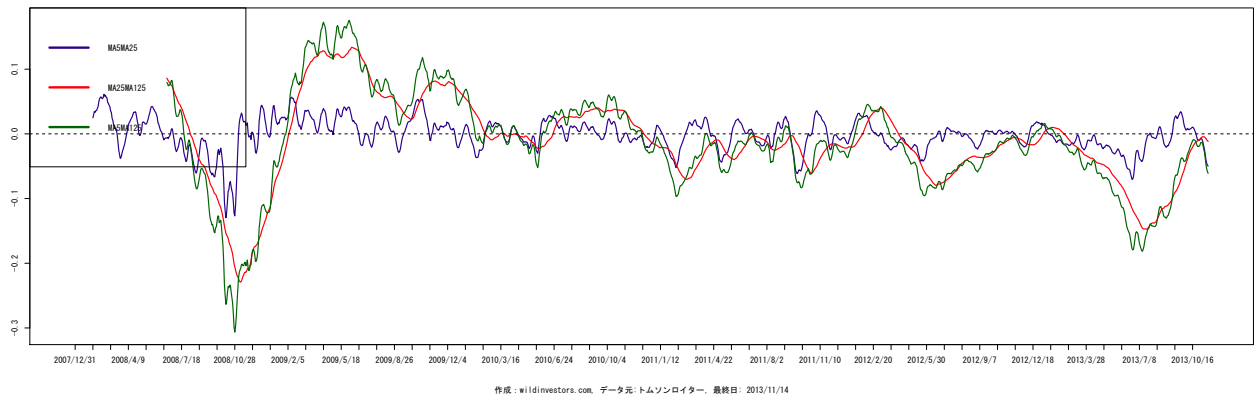
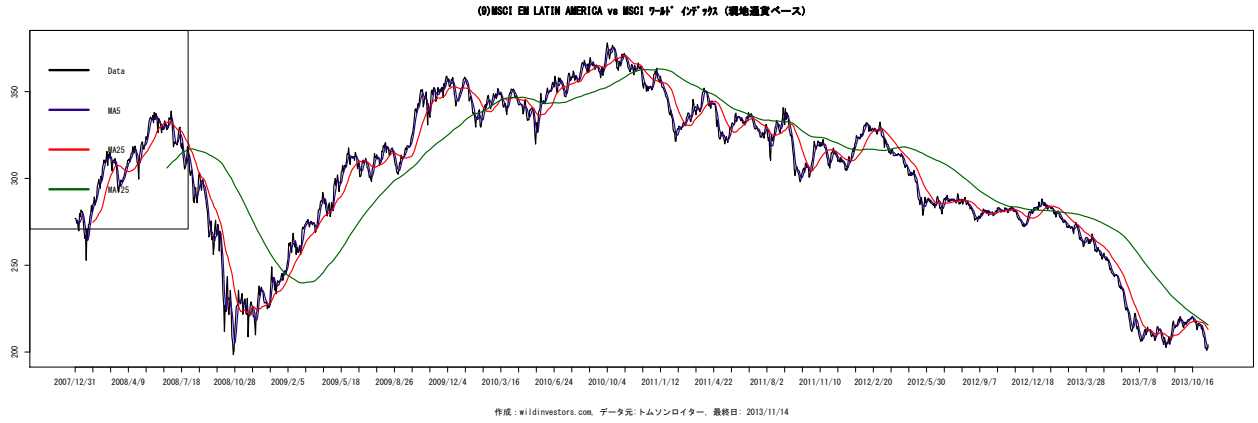

図 139 (2)SP 500 種 vs MSCI (現地通貨ベース)



図 140 (3)TOPIX (東証株価指数) vs MSCI (現地通貨ベース)

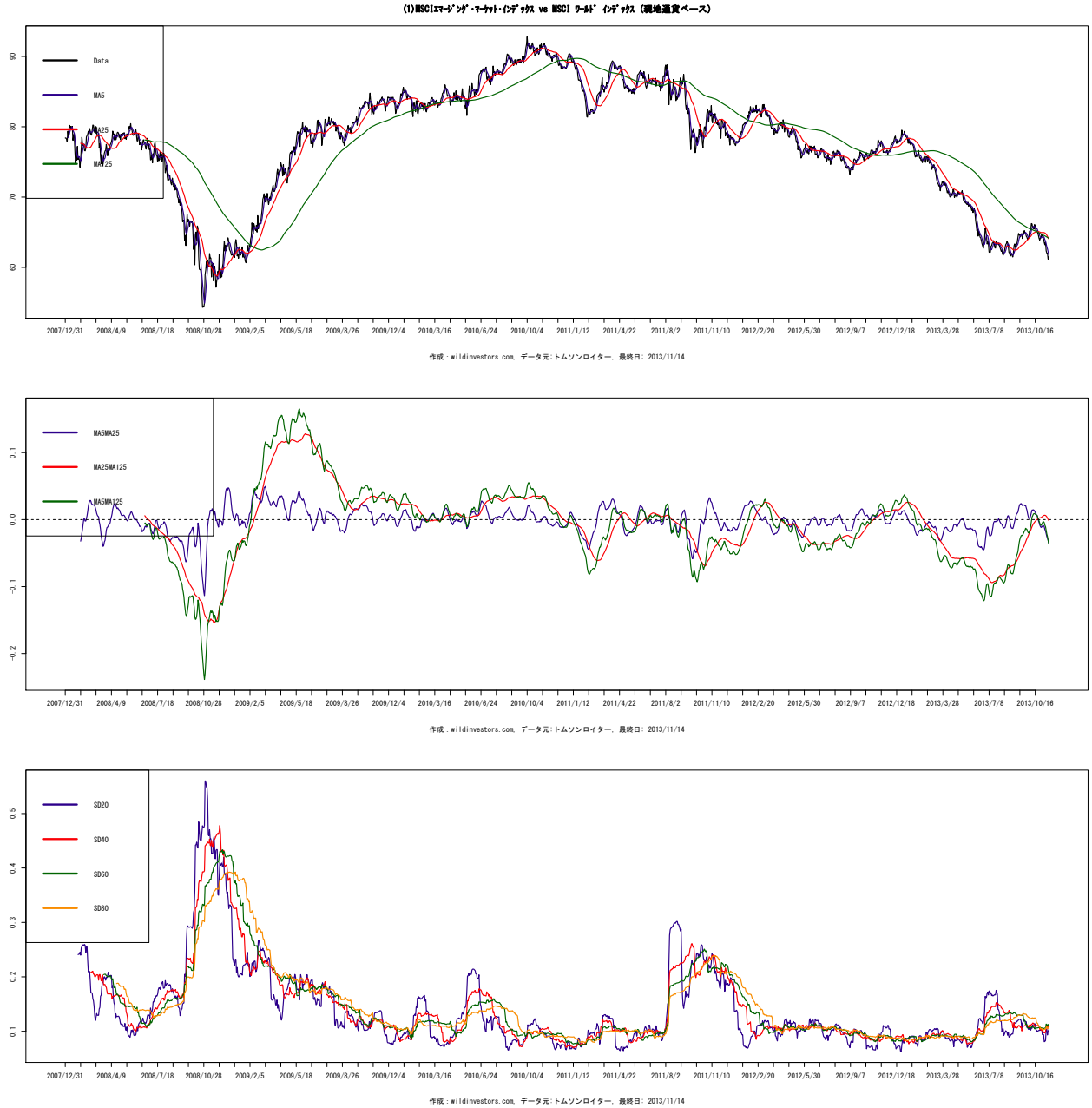

図 141 (4) DAX 指数 vs MSCI (現地通貨ベース)

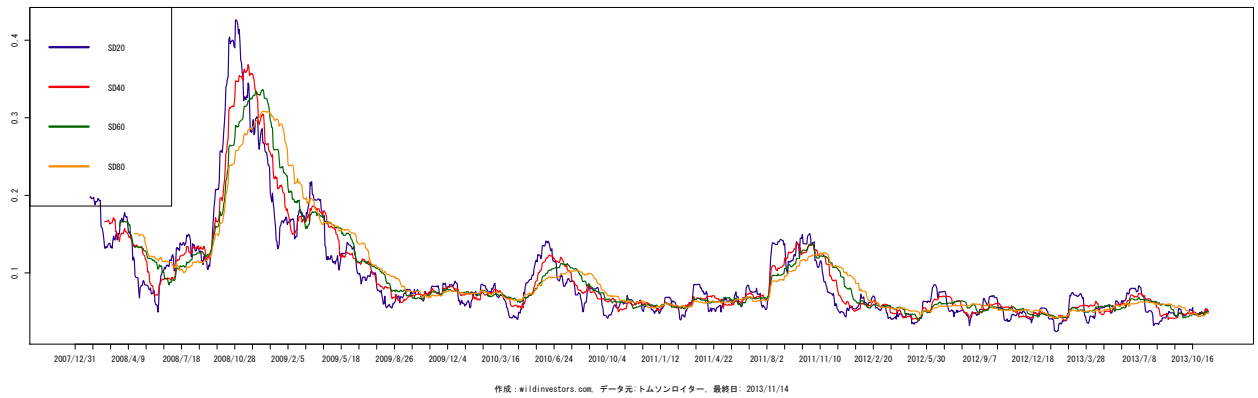
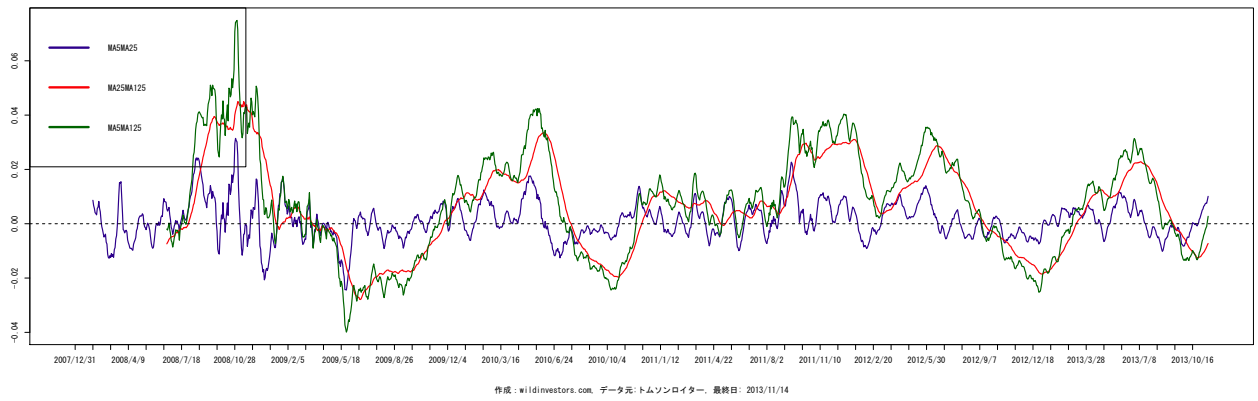
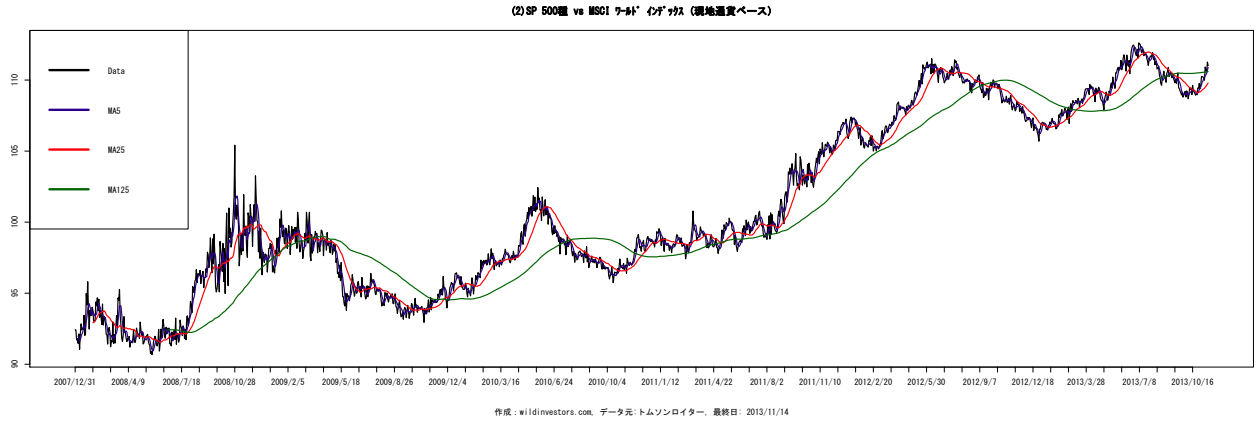

図 142 (5)FTSE100 指数 vs MSCI (現地通貨ベース)

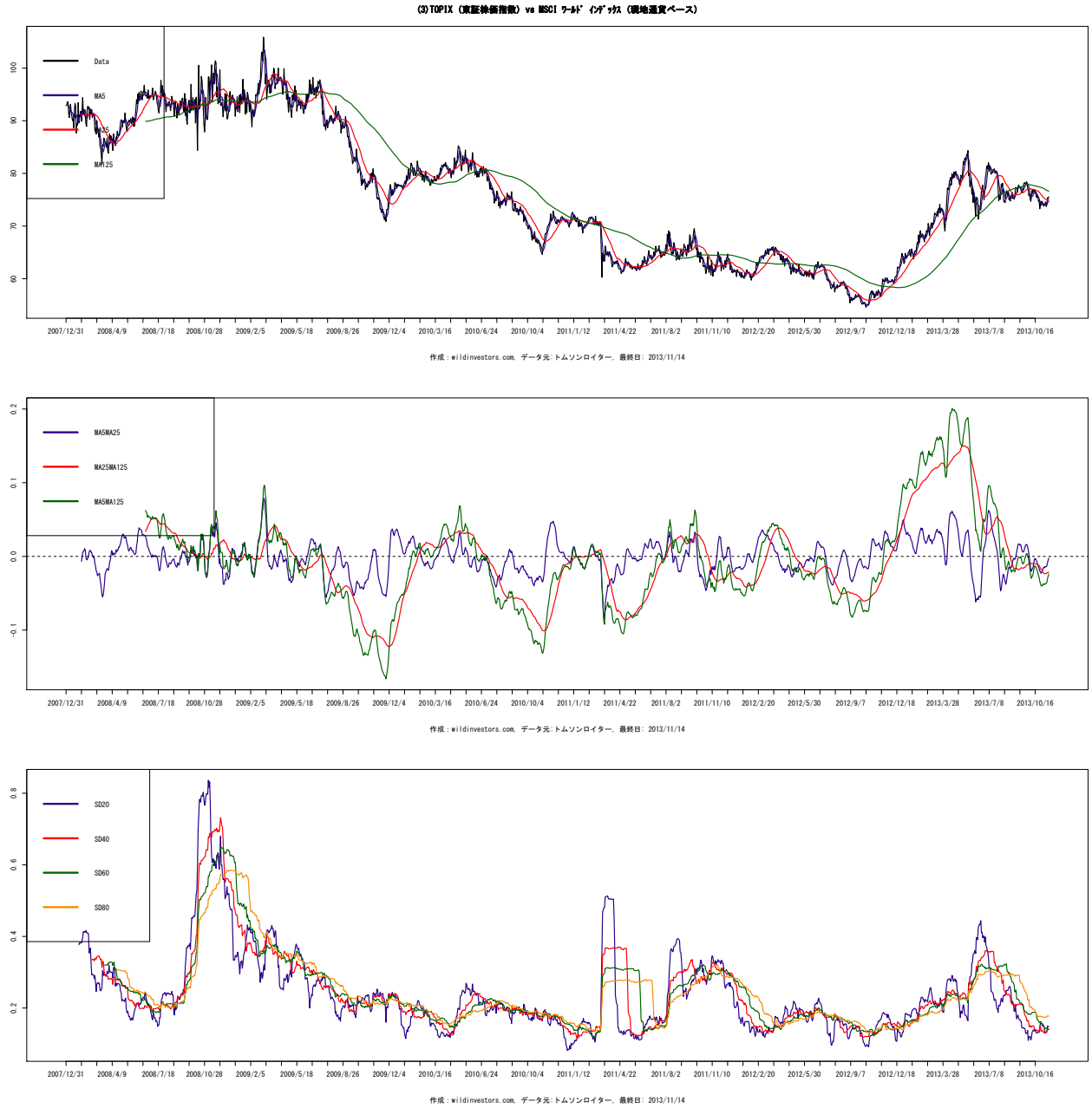

図 143 (6)SP/ASX200 指数 vs MSCI (現地通貨ベース)

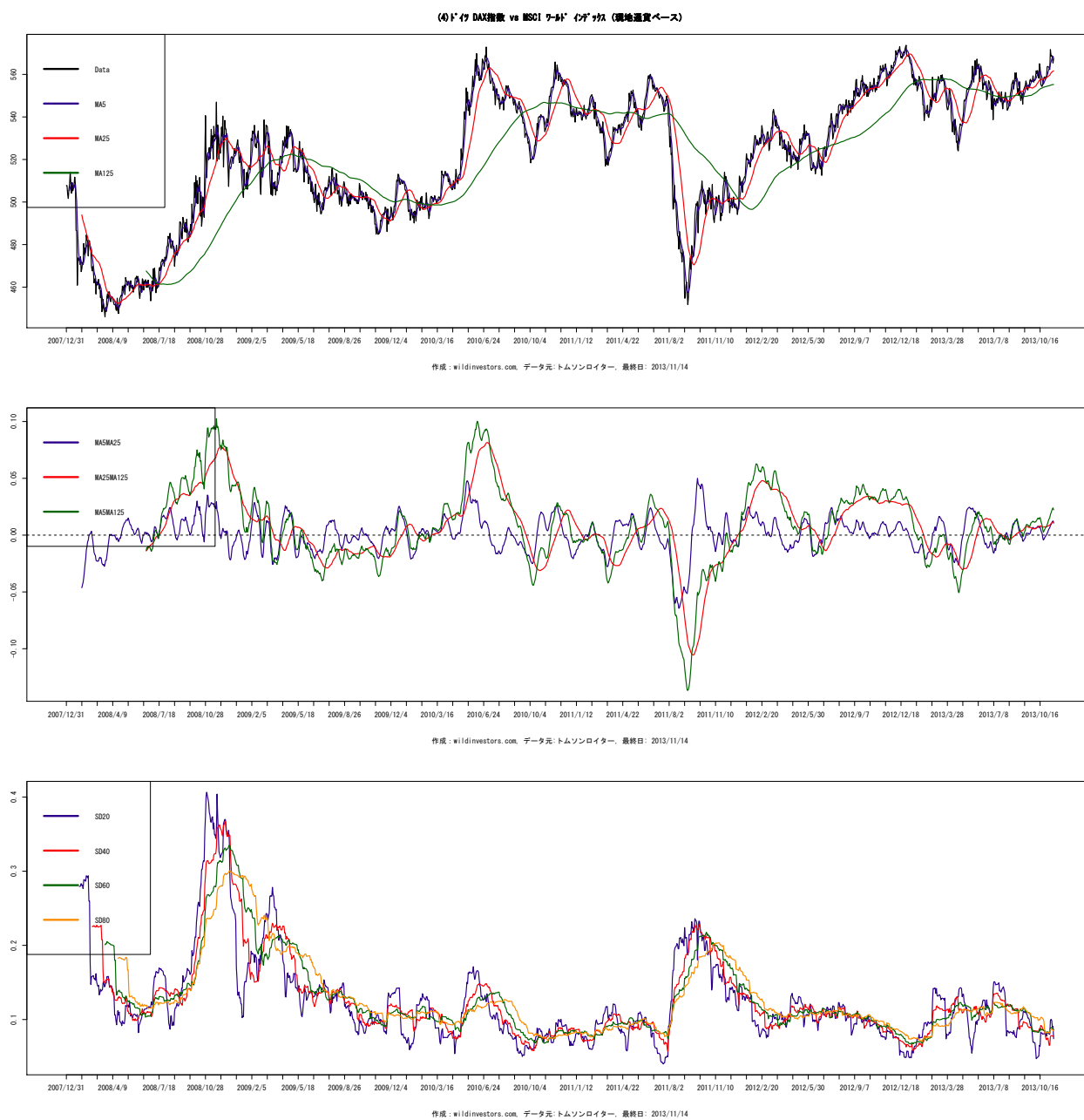

図 144 (7) 香港指数 vs MSCI (現地通貨ベース)

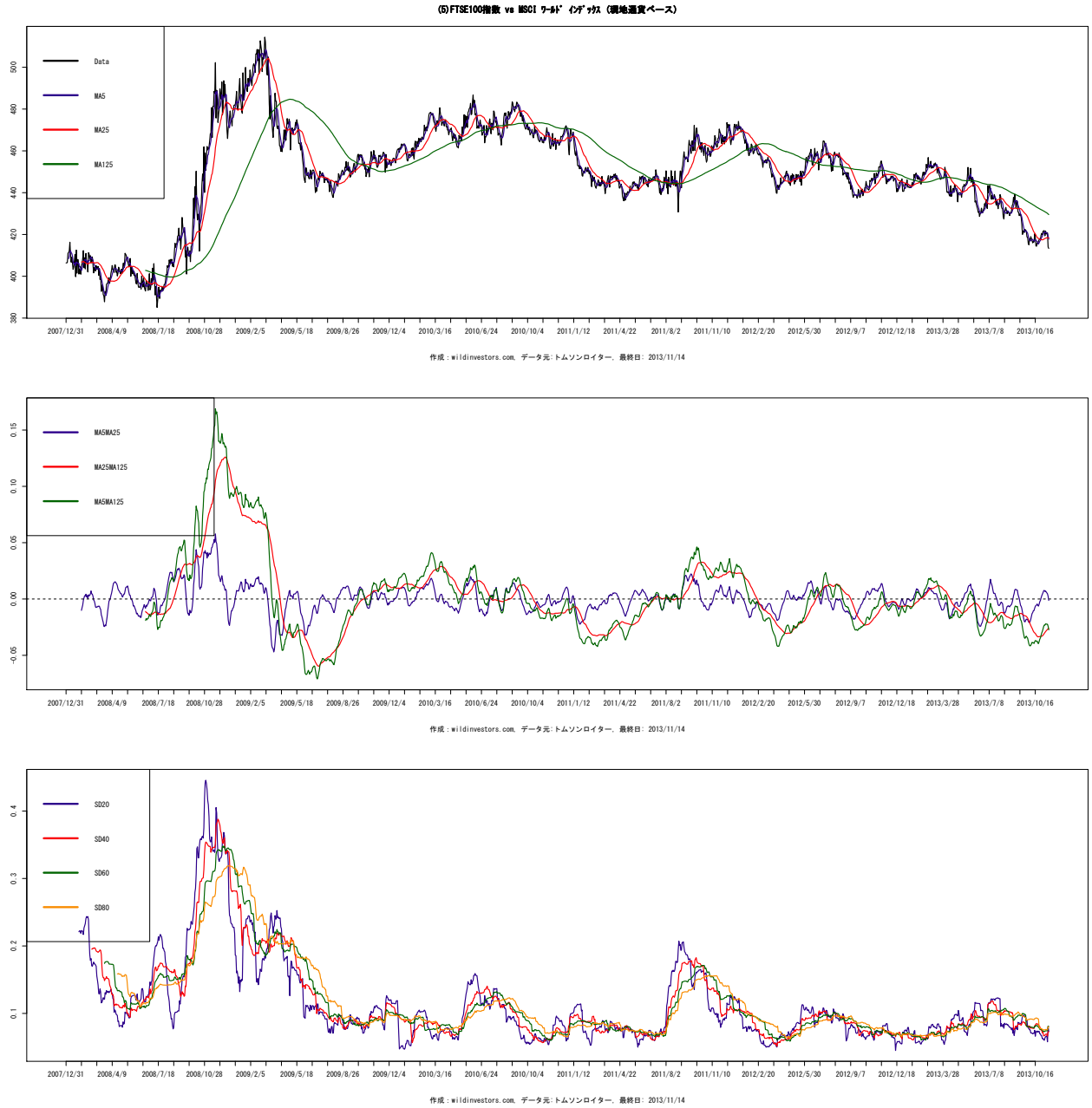

図 145 (8) 中国 上海総合指数 vs MSCI (現地通貨ベース)

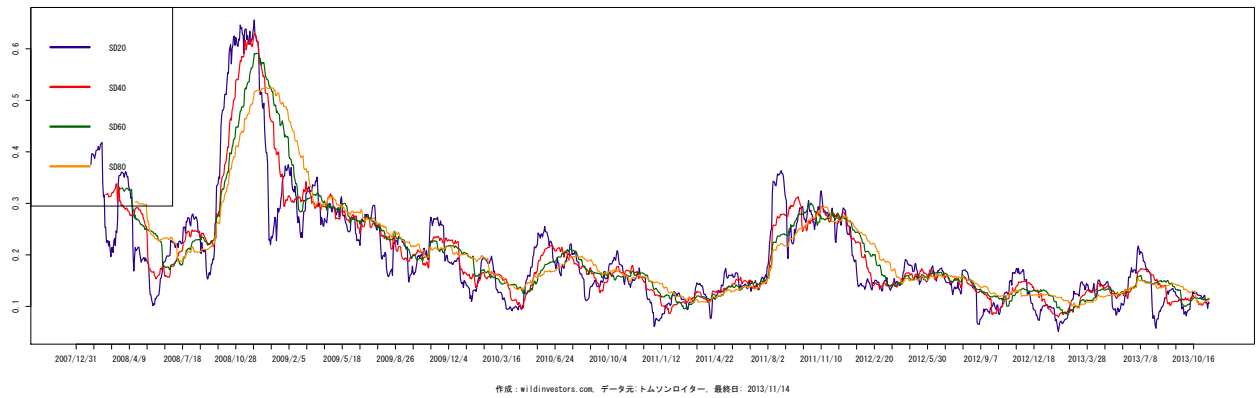
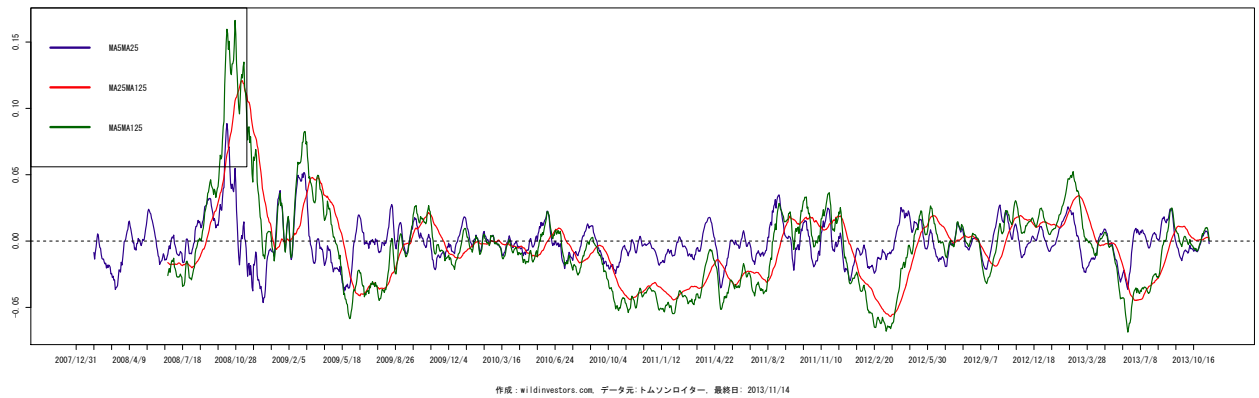
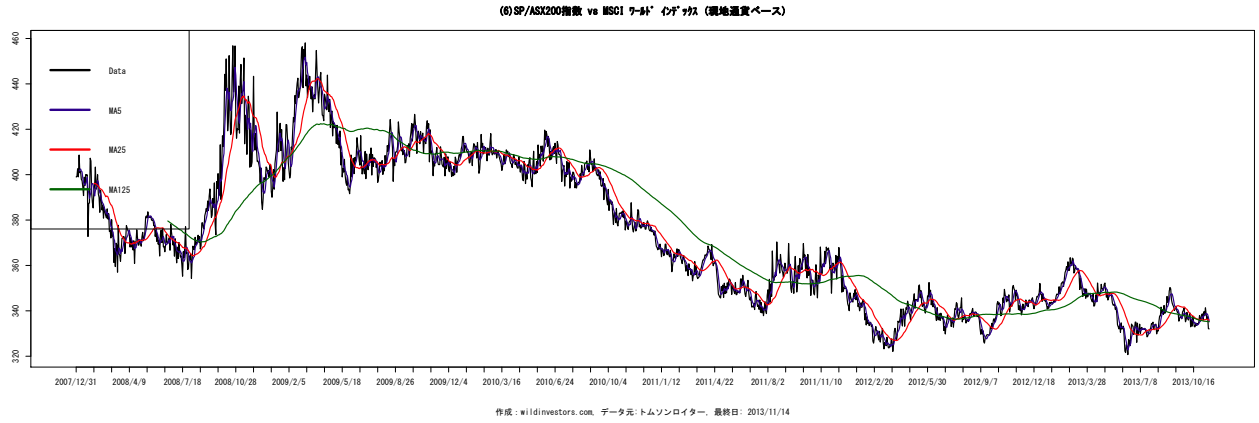

図 146 (9) 指数 vs MSCI (現地通貨ベース)

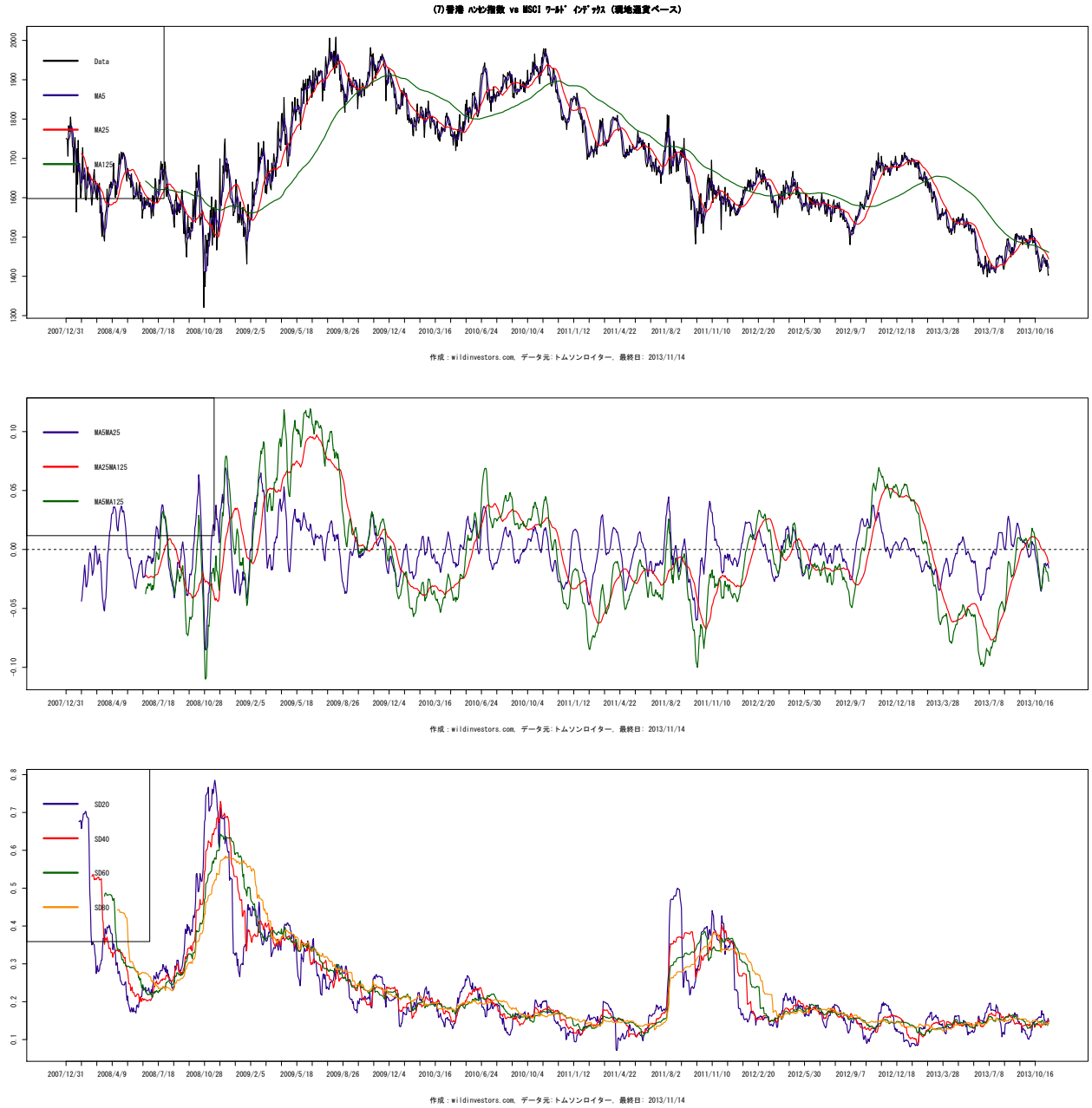

図 147 (10) NIFTY 指数 vs MSCI (現地通貨ベース)

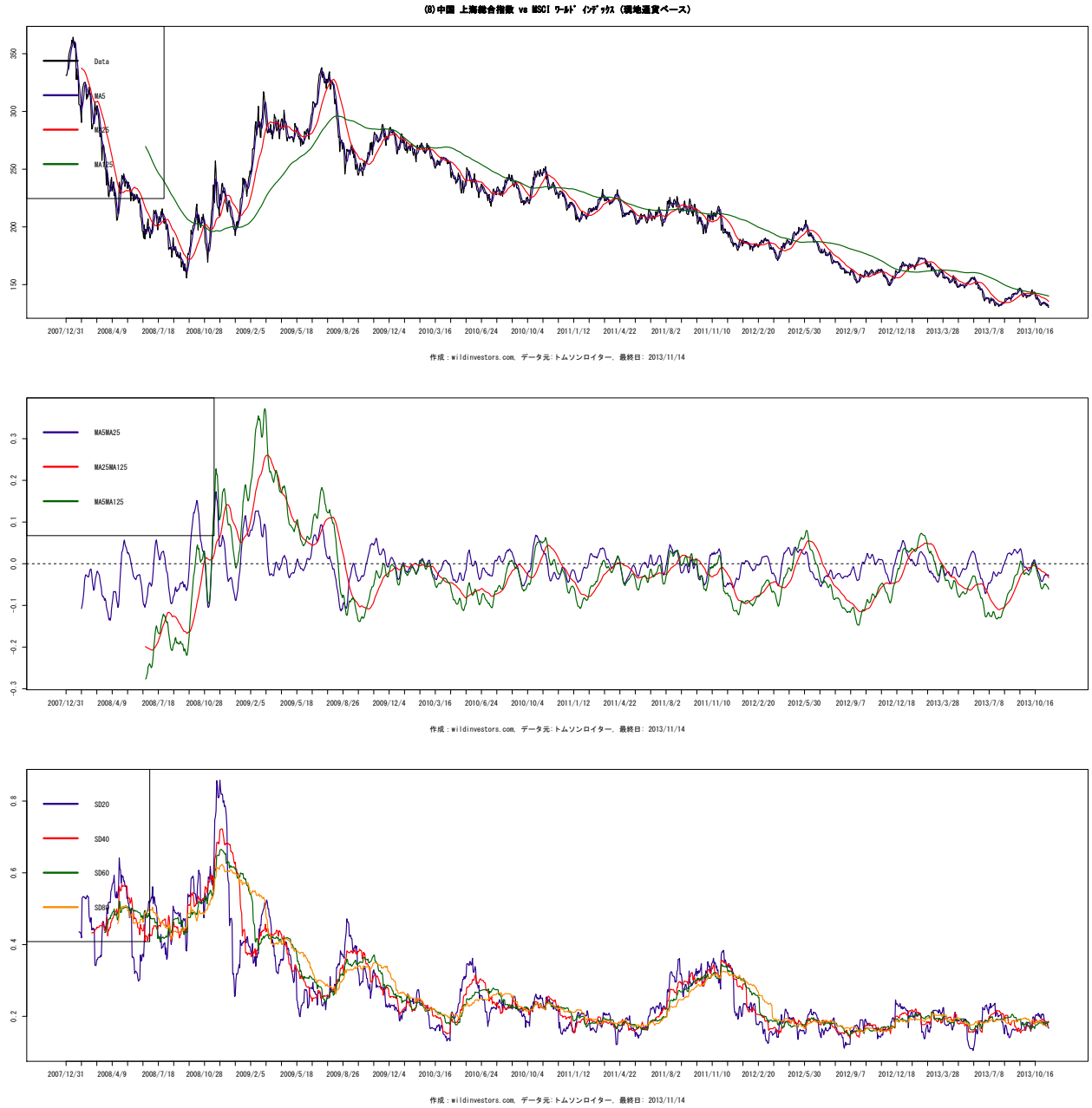

図 148 (11) RTS 指数 USD vs MSCI (現地通貨ベース)

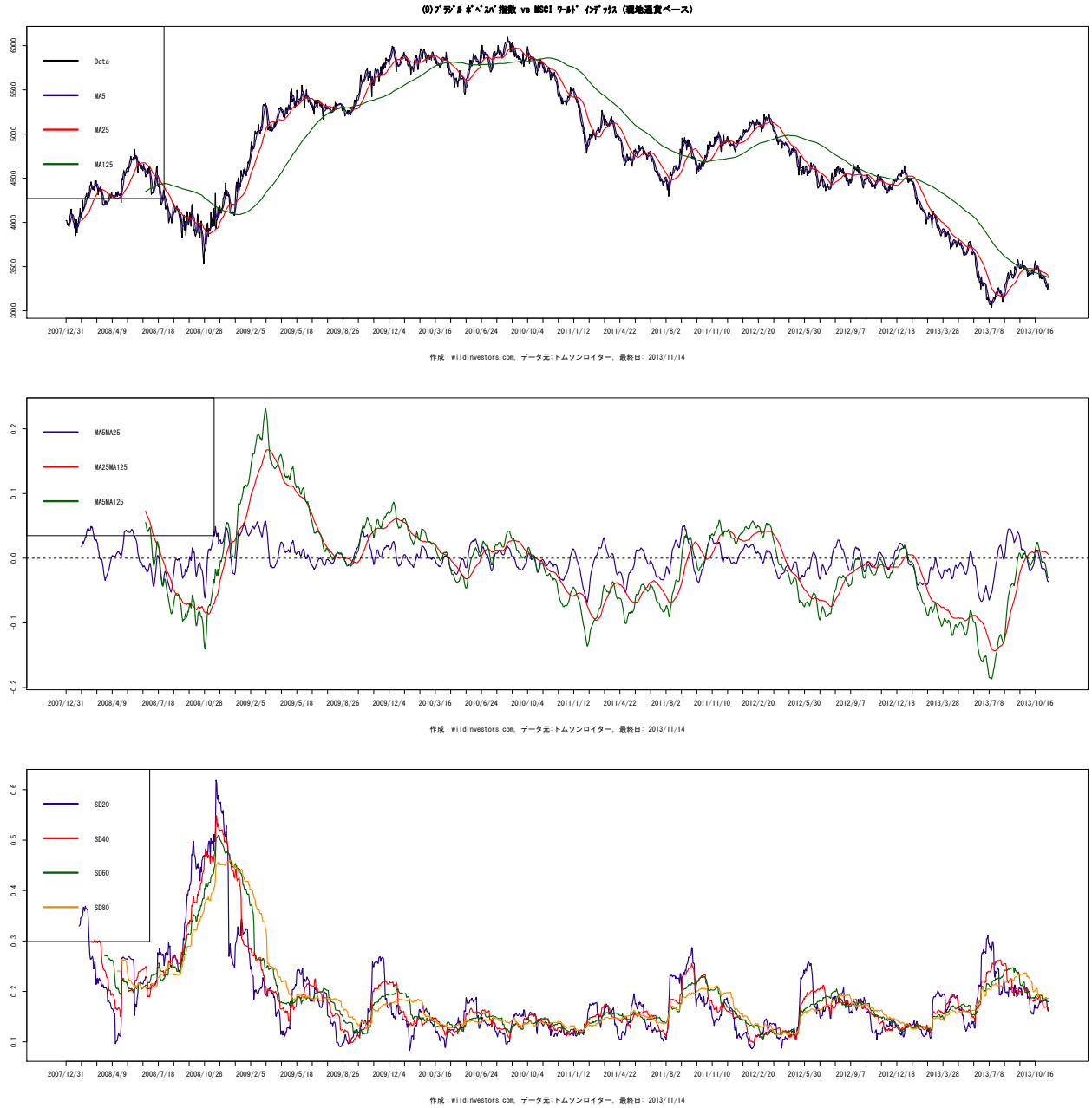

図 149 (12) 韓国総合株価指数 vs MSCI (現地通貨ベース)

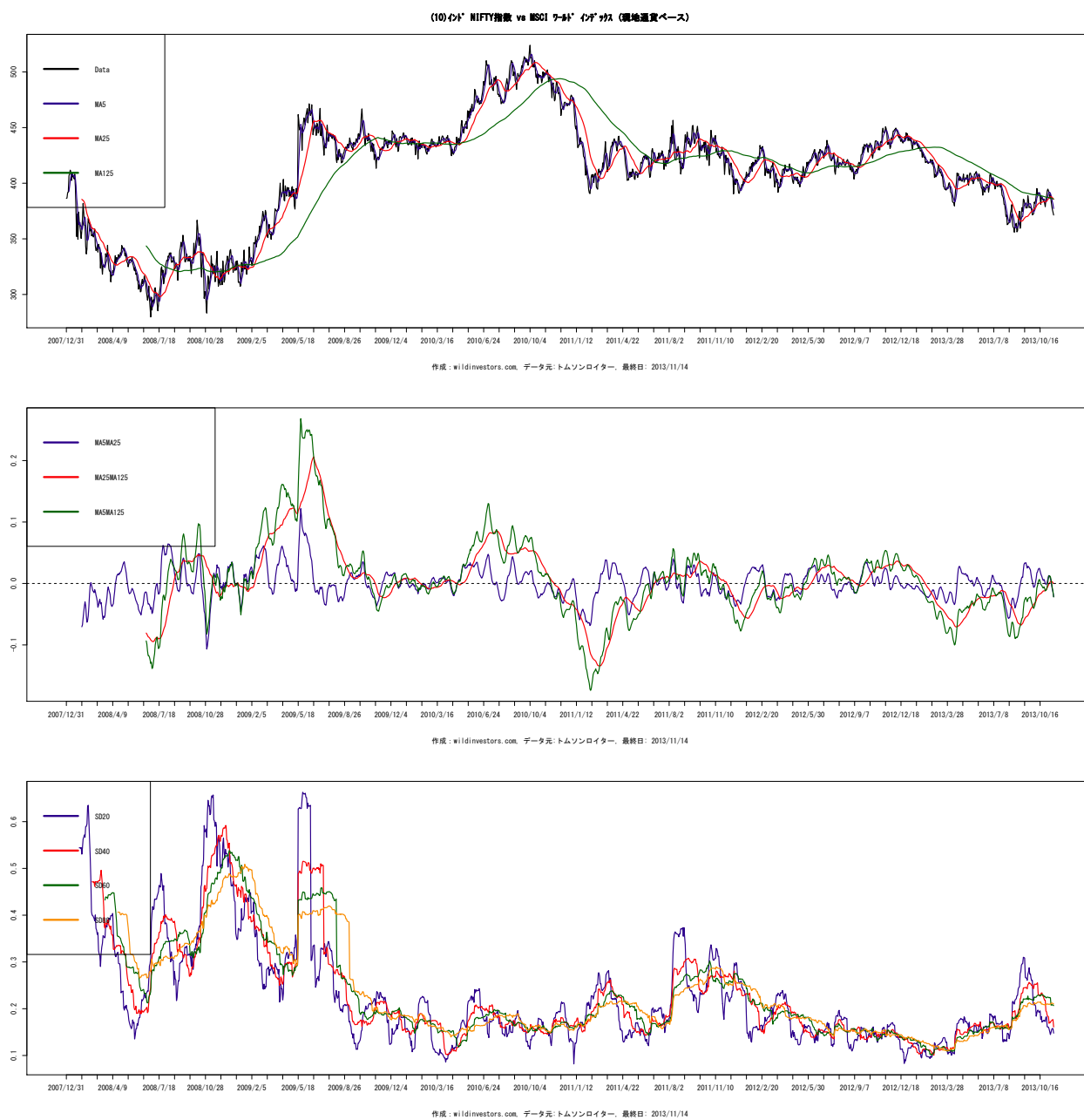

8.3 主要株式市場 (対 SP500)

図 150 (1)MSCI vs SP 500 種 (現地通貨ベース)

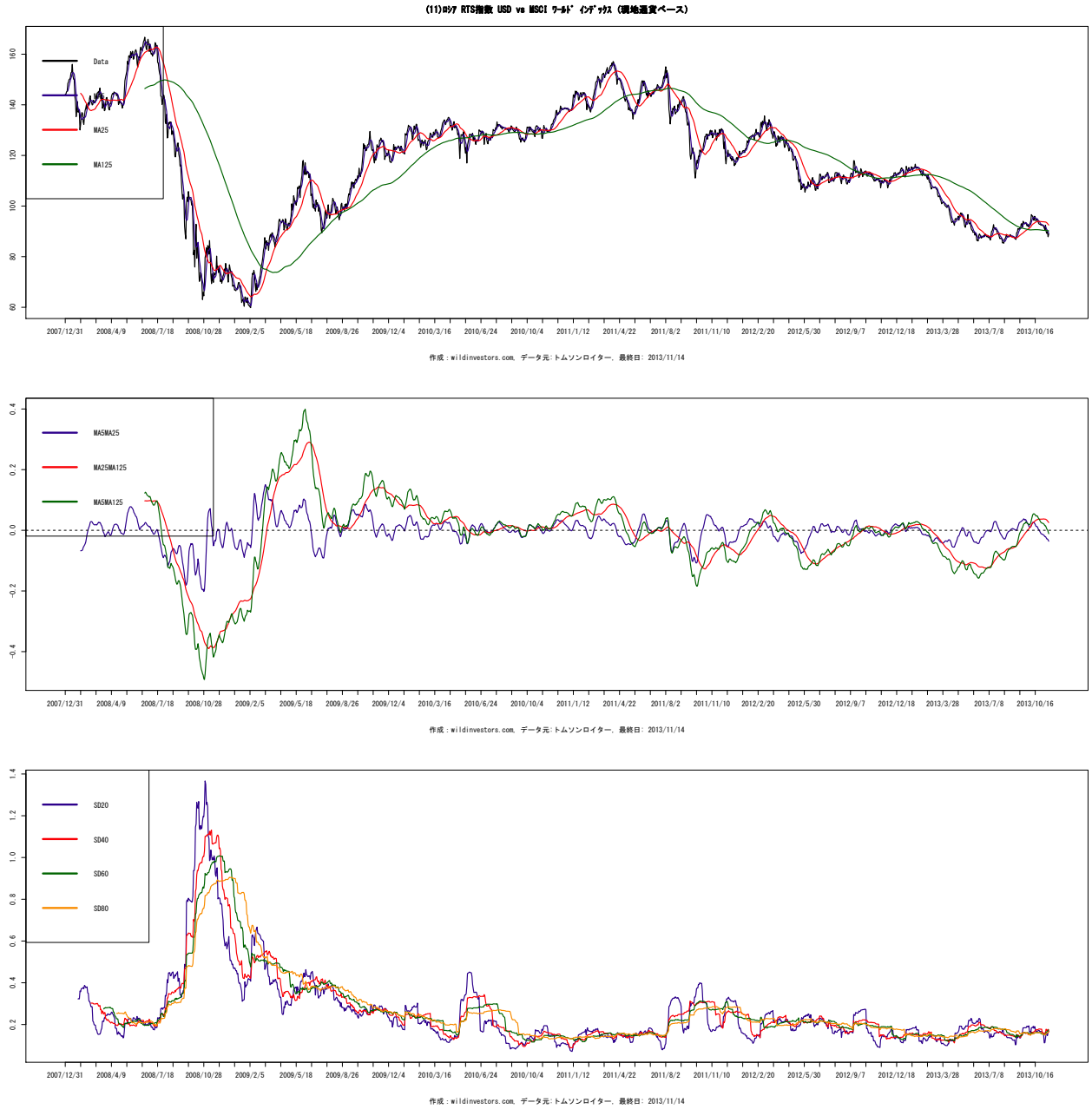
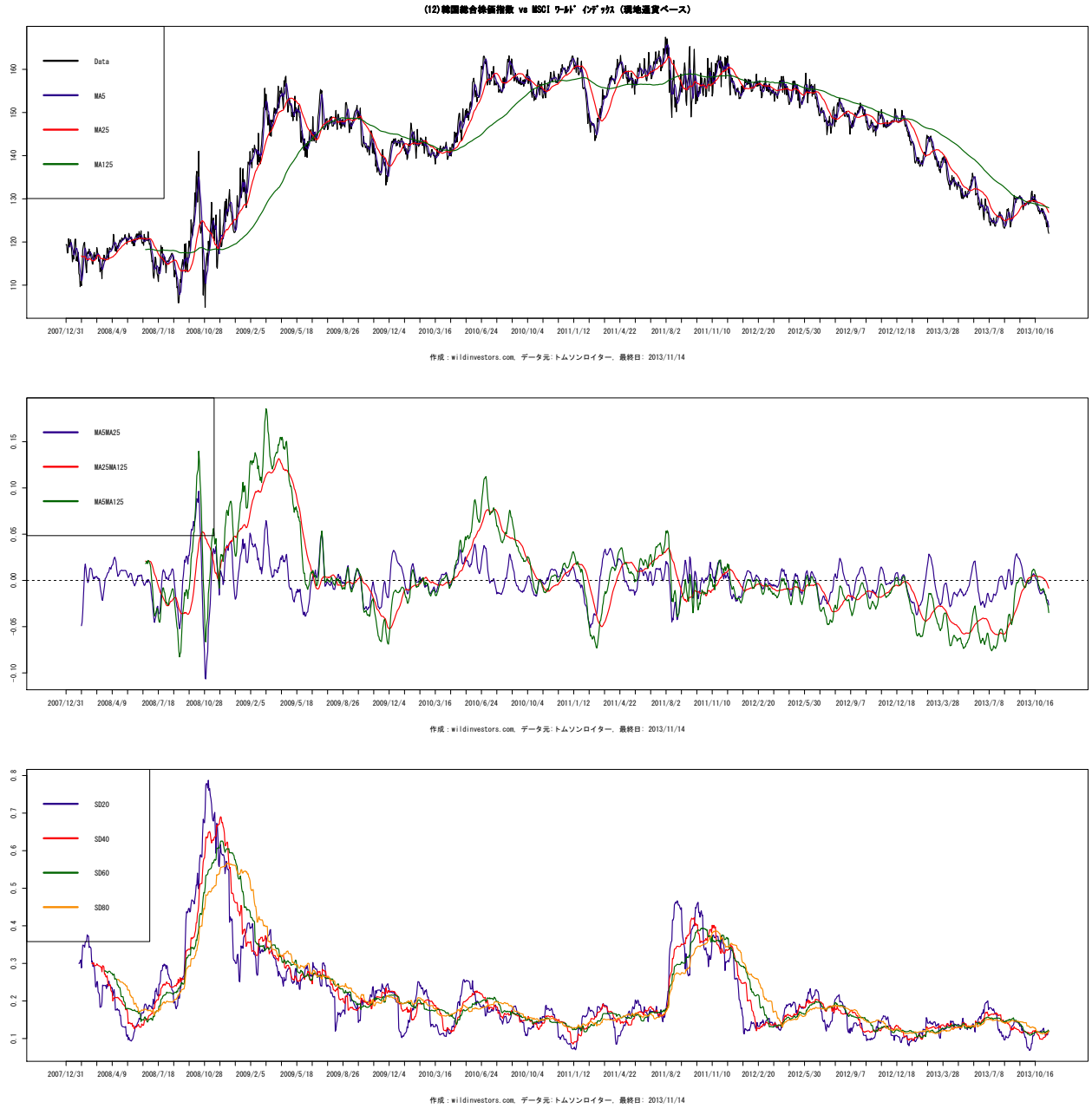

図 151 (2)MSCI vs SP 500 種 (現地通貨ベース)



図 152 (3)TOPIX (東証株価指数) vs SP 500 種 (現地通貨ベース)

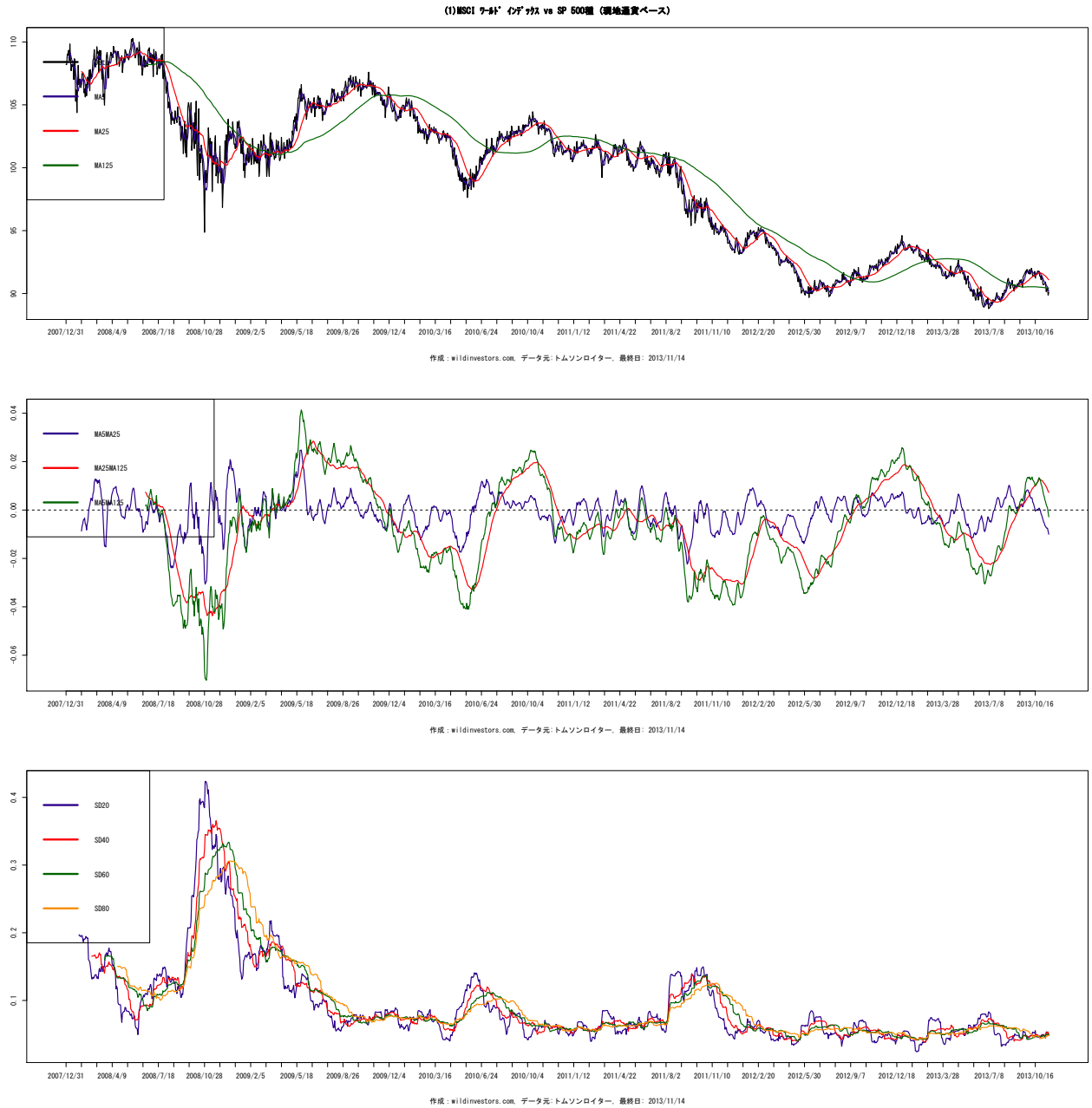

図 153 (4) DAX 指数 vs SP 500 種 (現地通貨ベース)

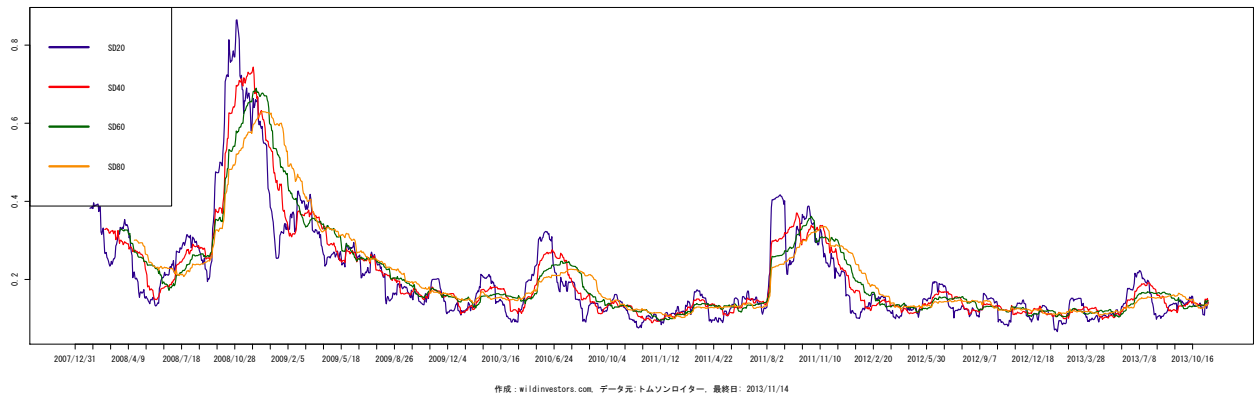
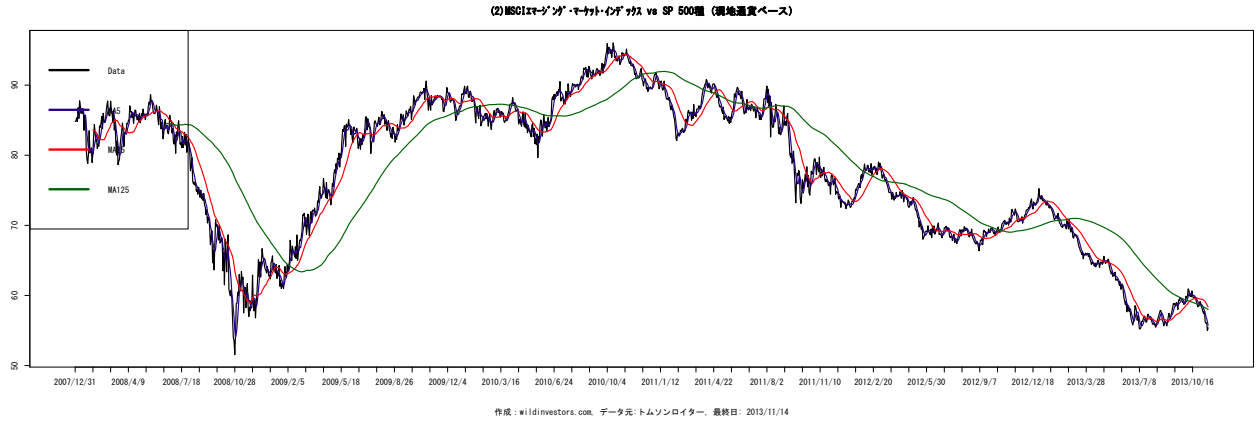

図 154 (5)FTSE100 指数 vs SP 500 種 (現地通貨ベース)

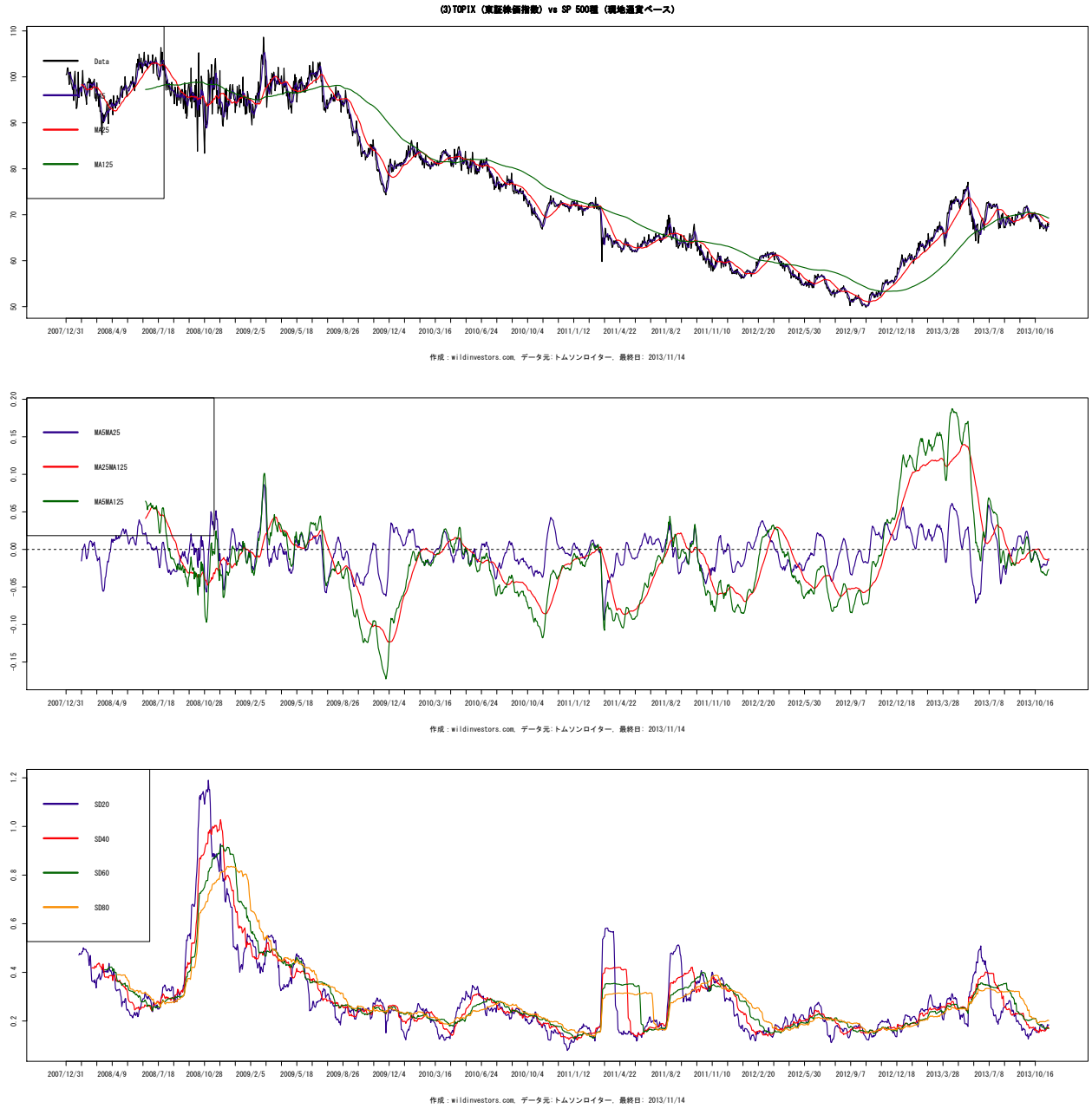

図 155 (6)SP/ASX200 指数 vs SP 500 種 (現地通貨ベース)

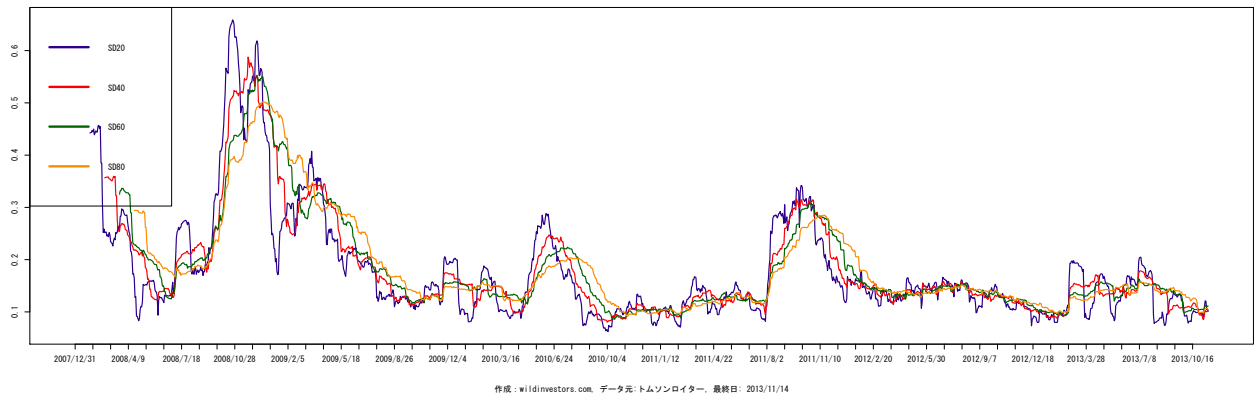
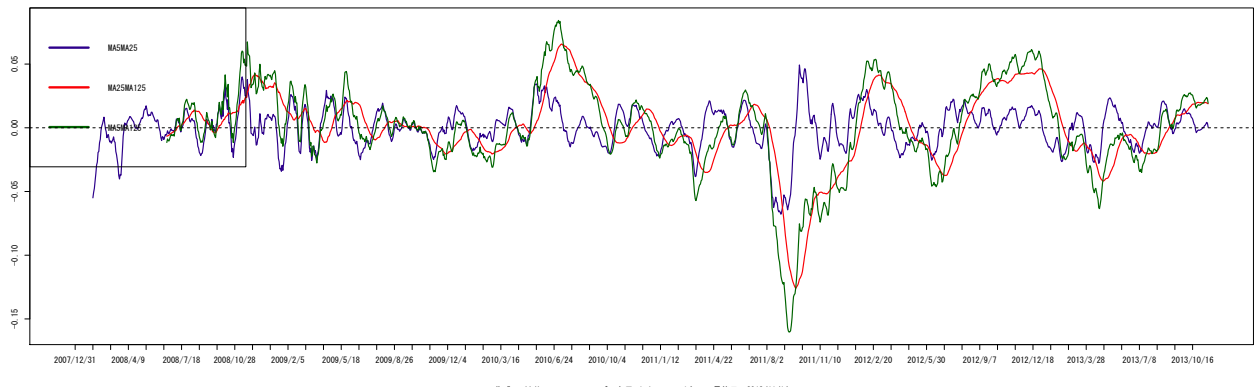

図 156 (7) 香港 指数 vs SP 500 種 (現地通貨ベース)

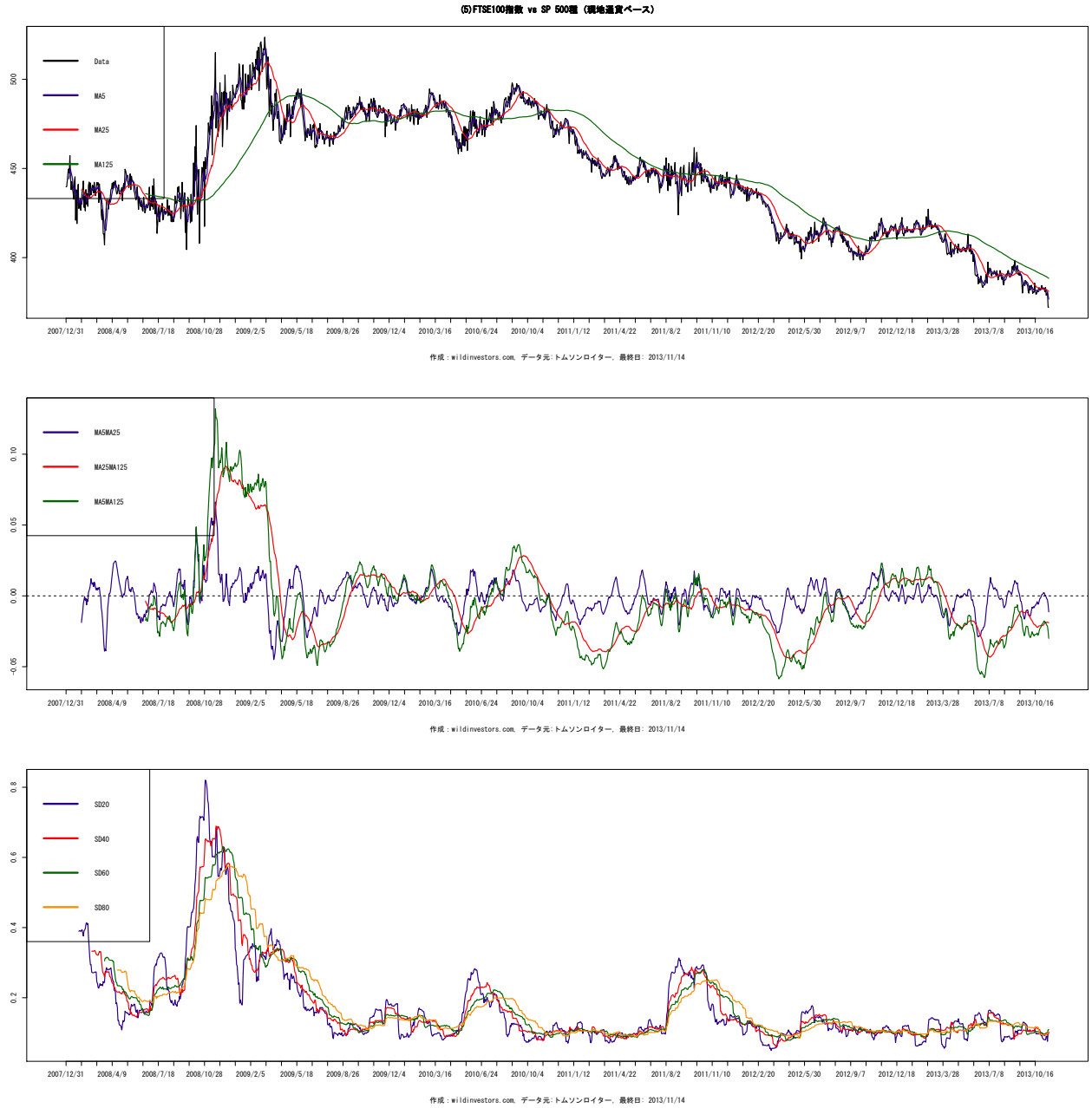

図 157 (8) 中国 上海総合指数 vs SP 500 種 (現地通貨ベース)

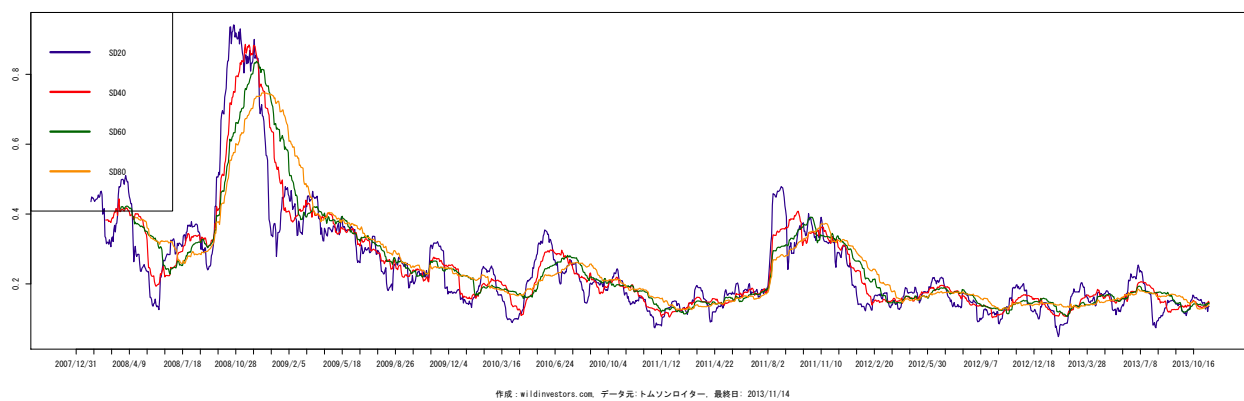
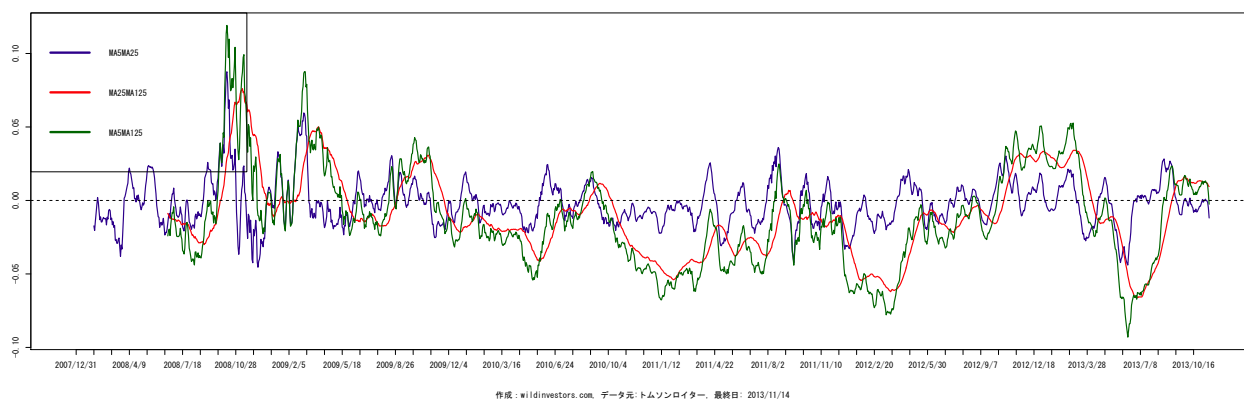
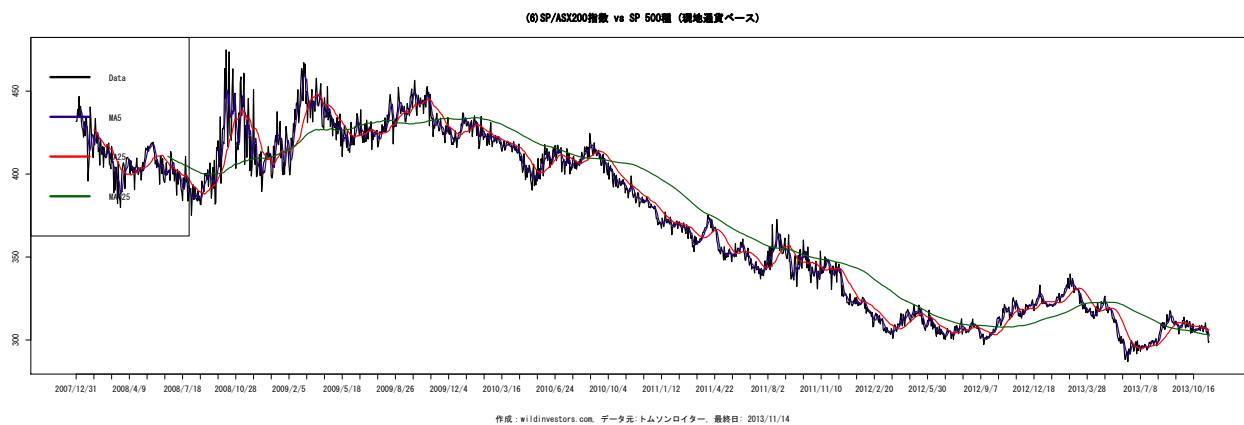

図 158 (9) 指数 vs SP 500 種 (現地通貨ベース)

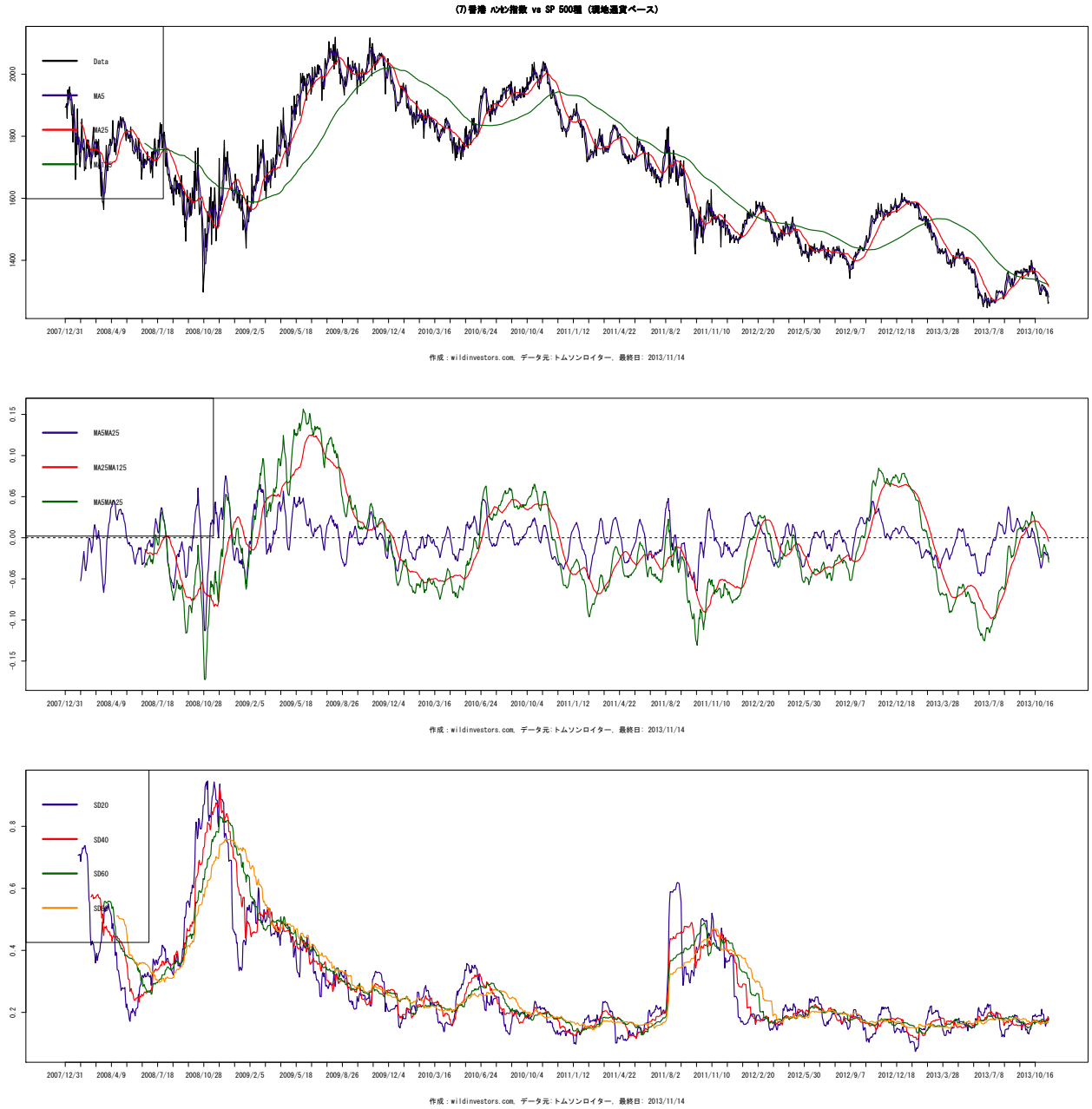

図 159 (10) NIFTY 指数 vs SP 500 種 (現地通貨ベース)

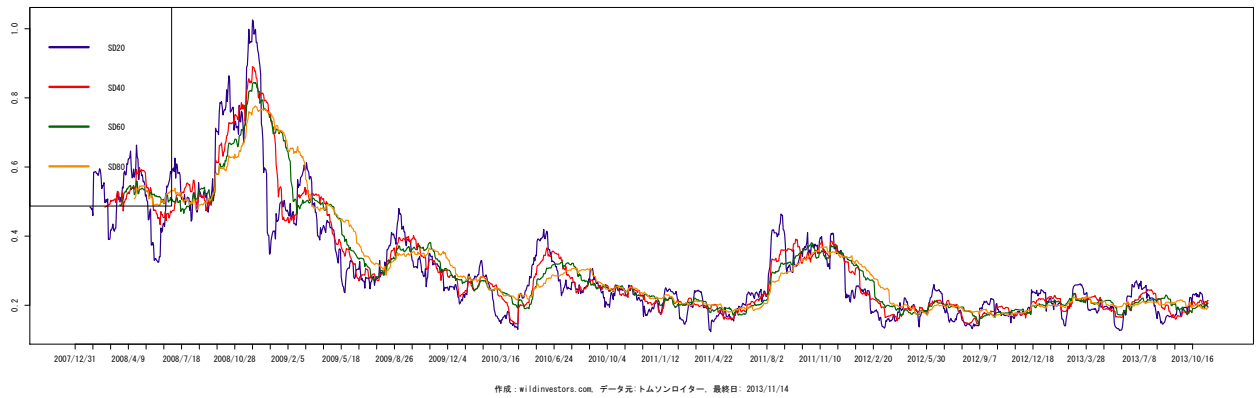
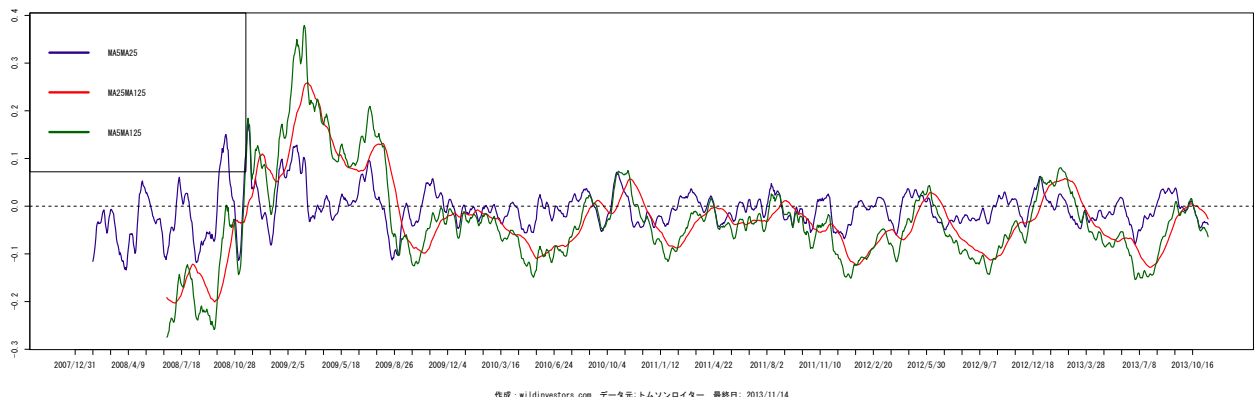
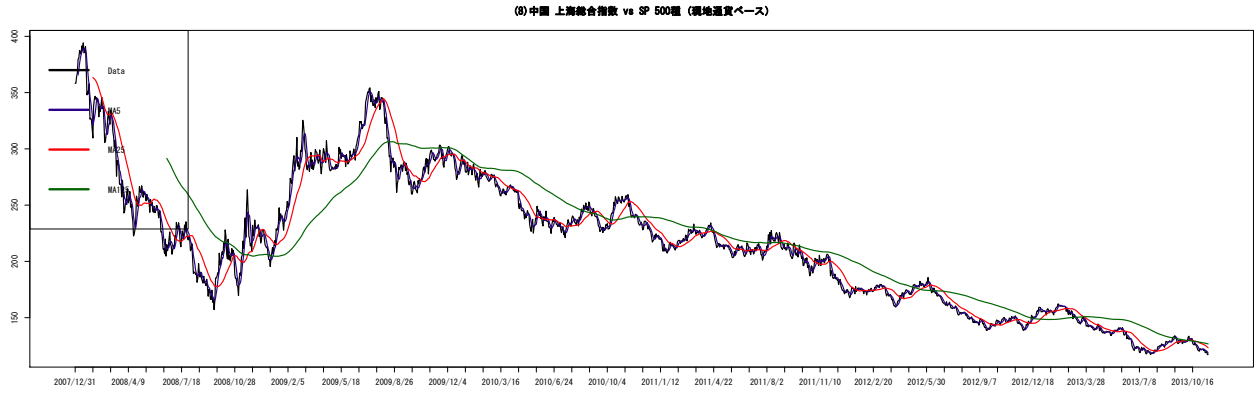

作成: wildinvestors.com, データ元: トムソンロイター, 最終日: 2013/11/14

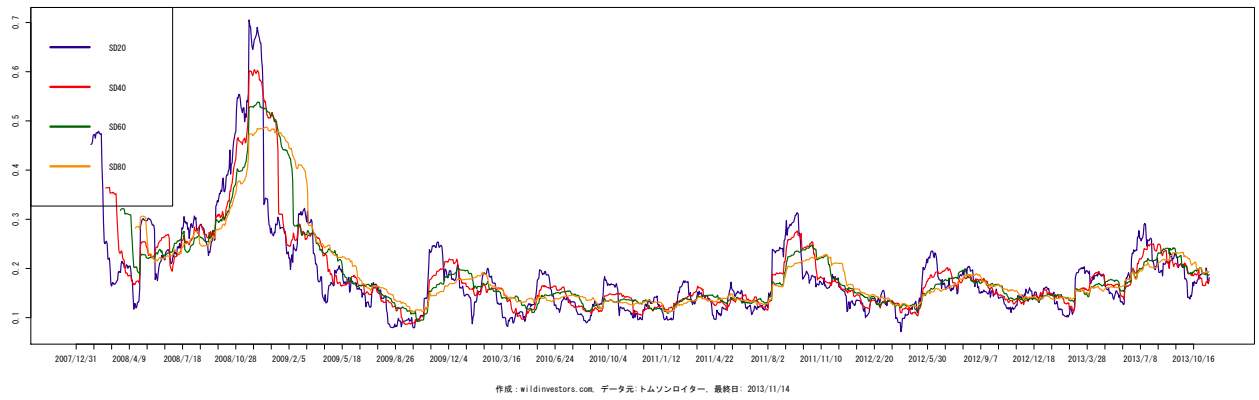
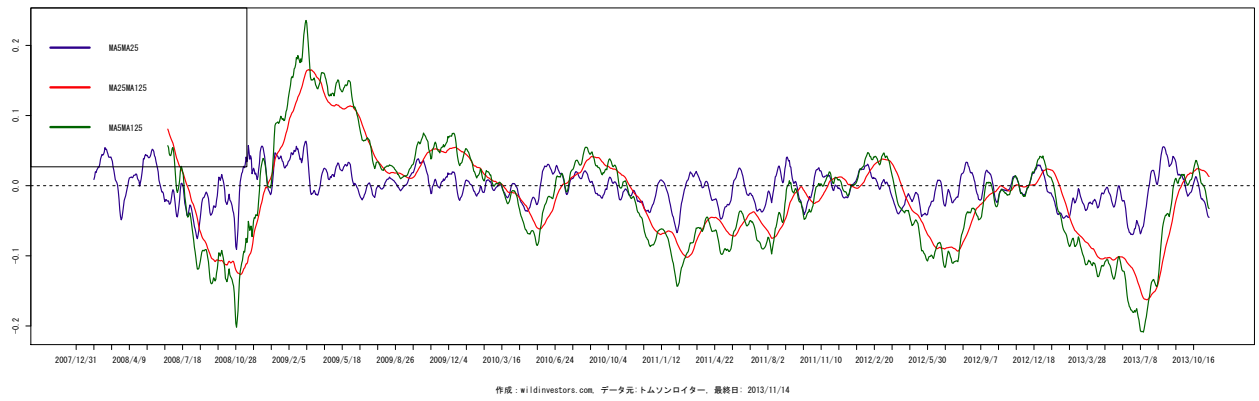
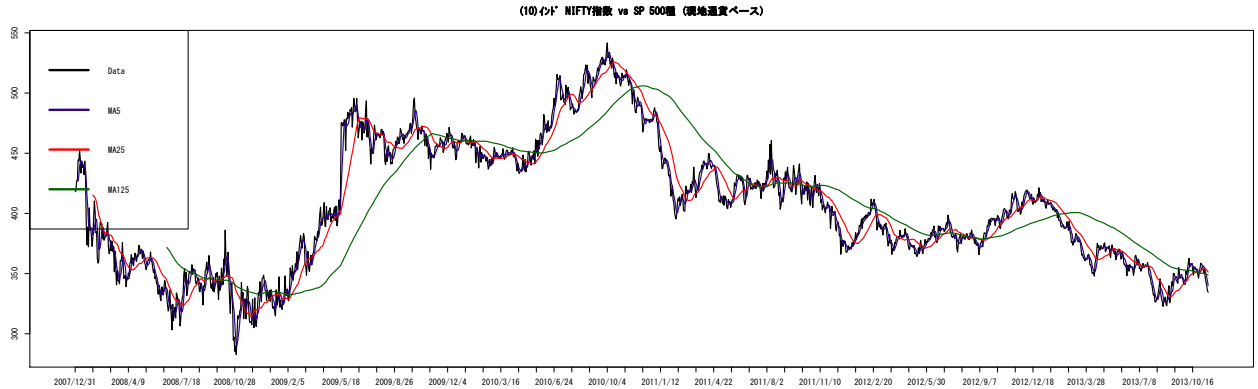
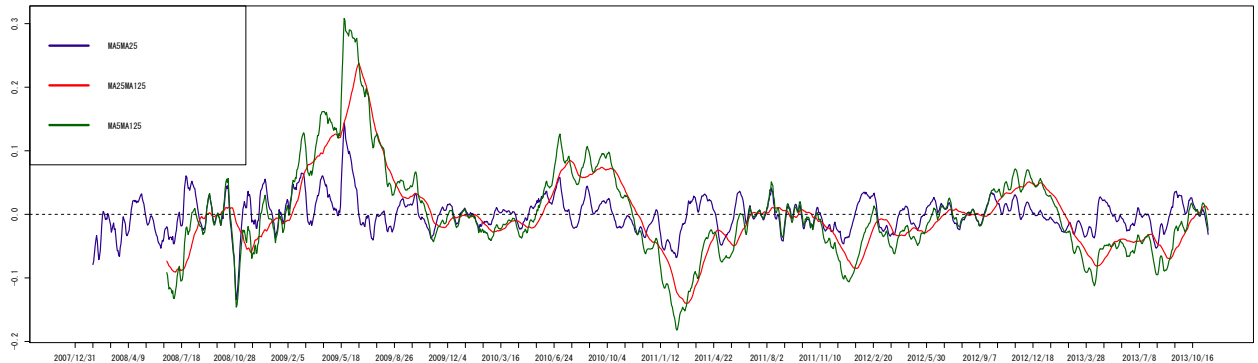

作成: wildinvestors.com, データ元: トムソンロイター, 最終日: 2013/11/14

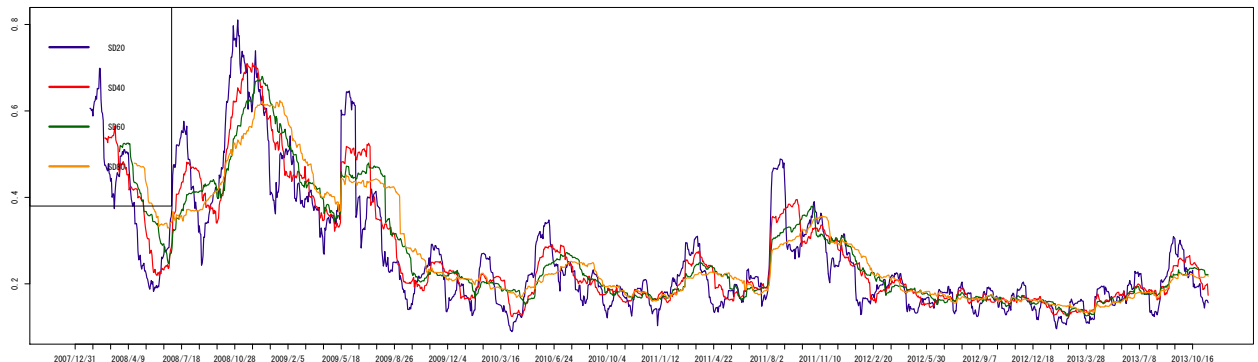

作成: wildinvestors.com, データ元: トムソンロイター, 最終日: 2013/11/14

図 160 (11) RTS 指数 USD vs SP 500 種 (現地通貨ベース)



図 161 (12) 韓国総合株価指数 vs SP 500 種 (現地通貨ベース)



8.4 南北アメリカ株式 (対 MSCI ワールド)

図 162 (1)NY 工業株 30 種 vs MSCI (現地通貨ベース)

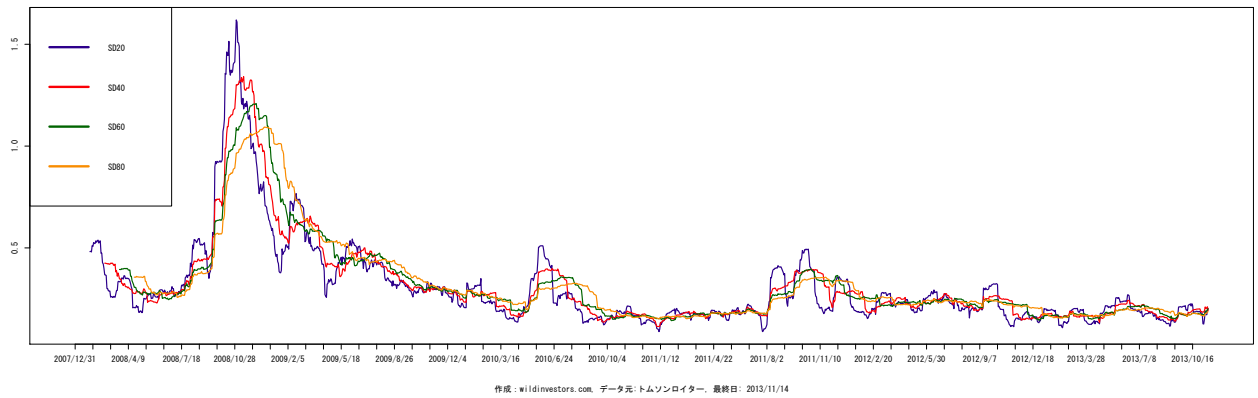
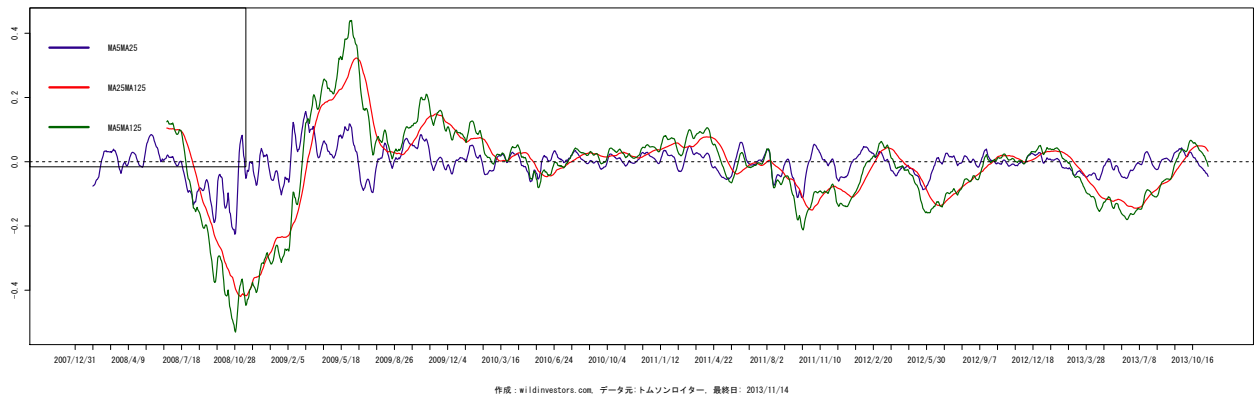
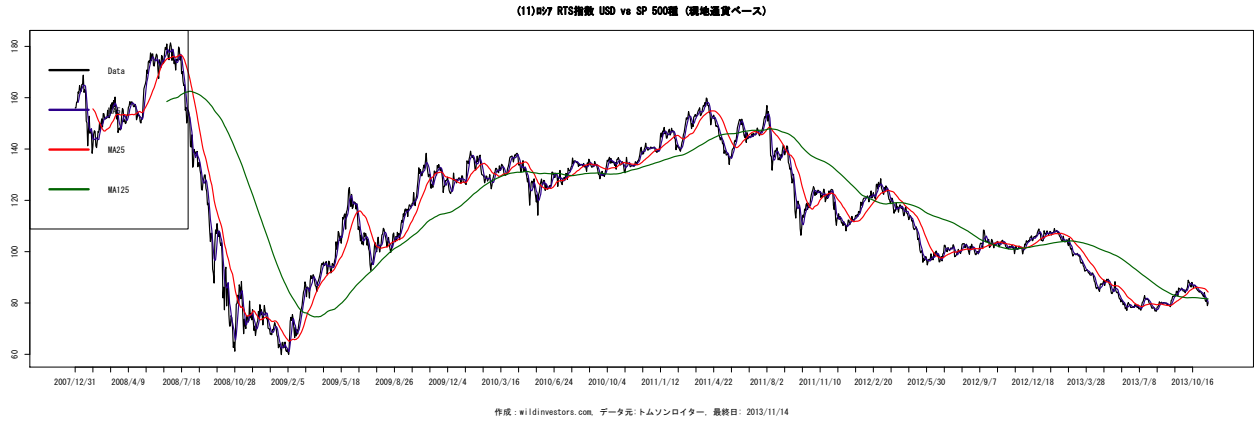
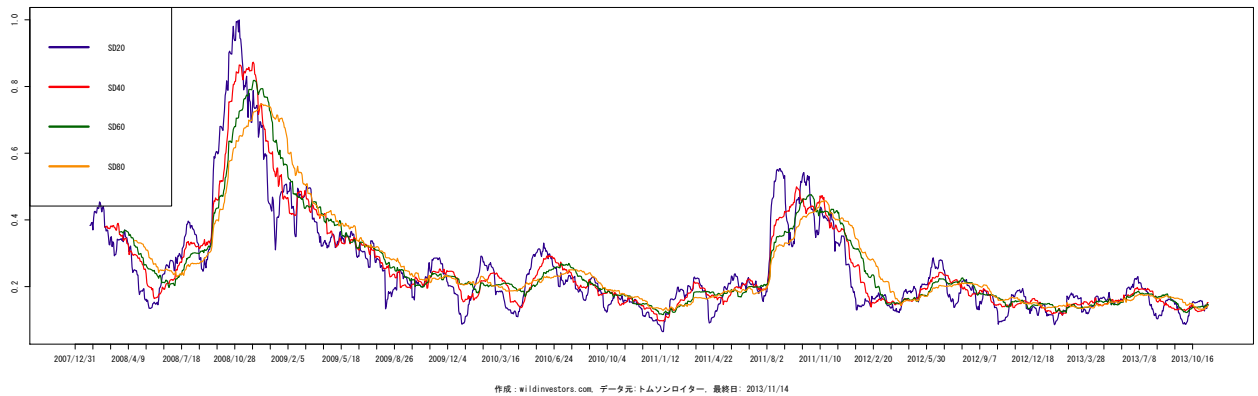
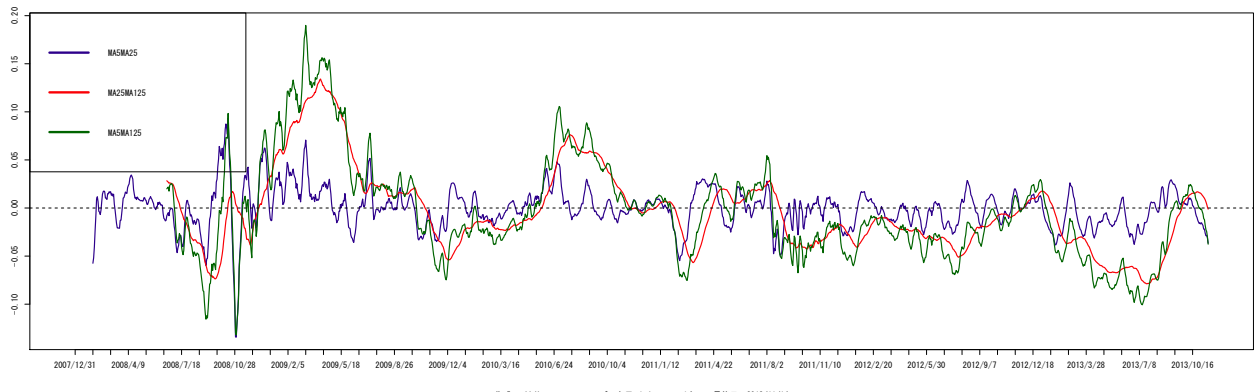
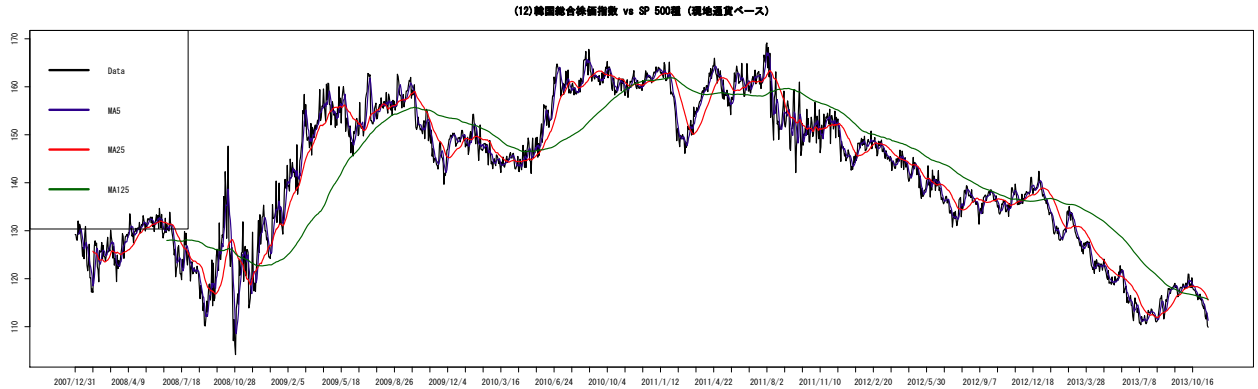

図 163 (2)NY 輸送株 20 種 vs MSCI (現地通貨ベース)



図 164 (3)NY 公共株 15 種 vs MSCI (現地通貨ベース)

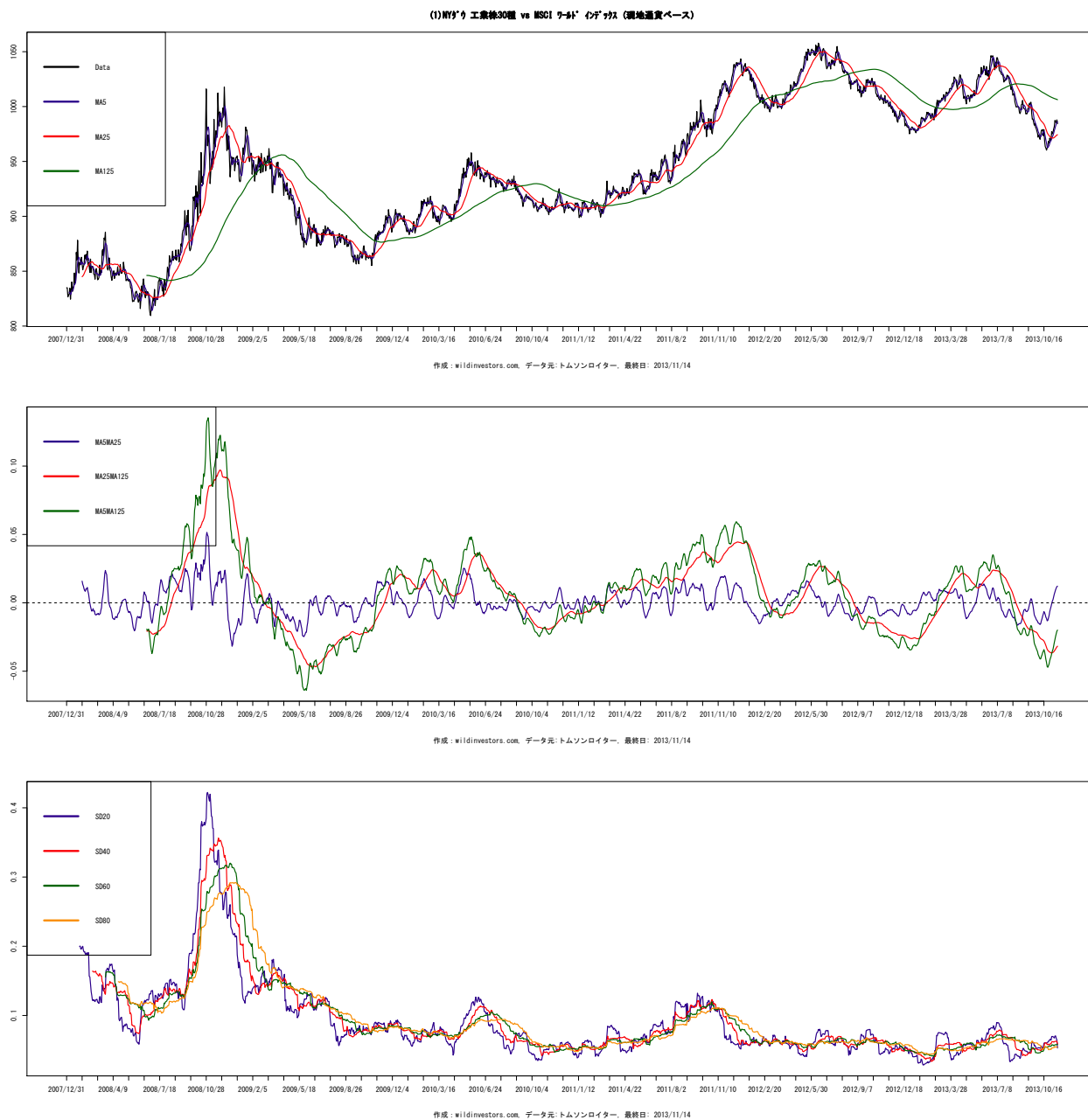

図 165 (4)SP 500 種 vs MSCI (現地通貨ベース)

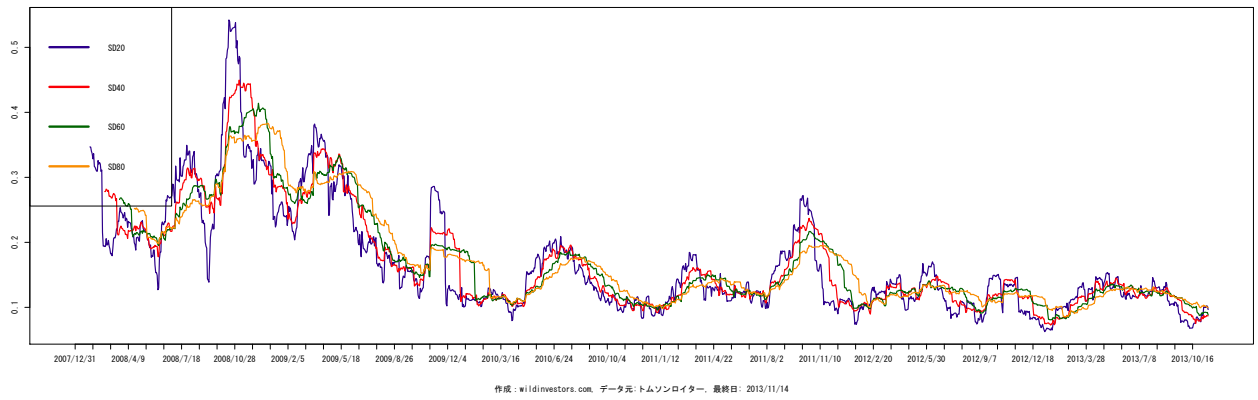
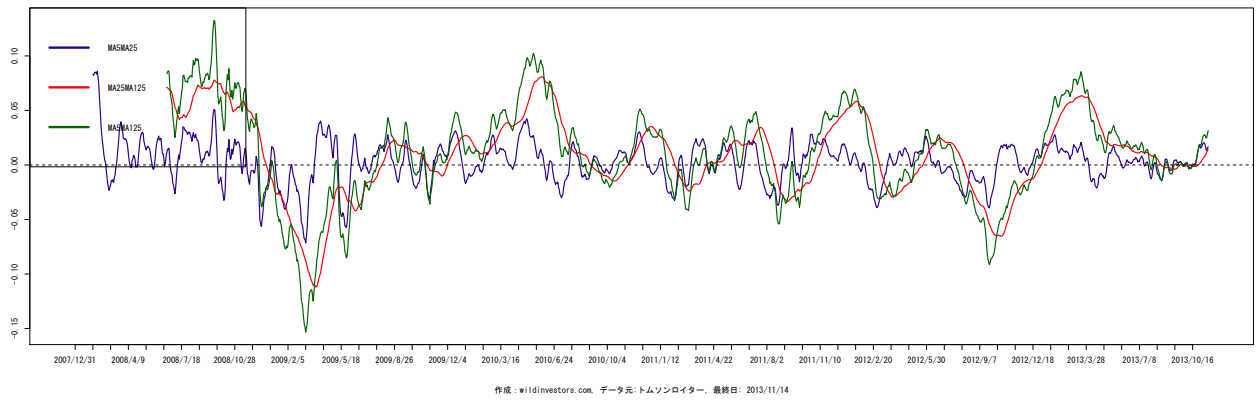
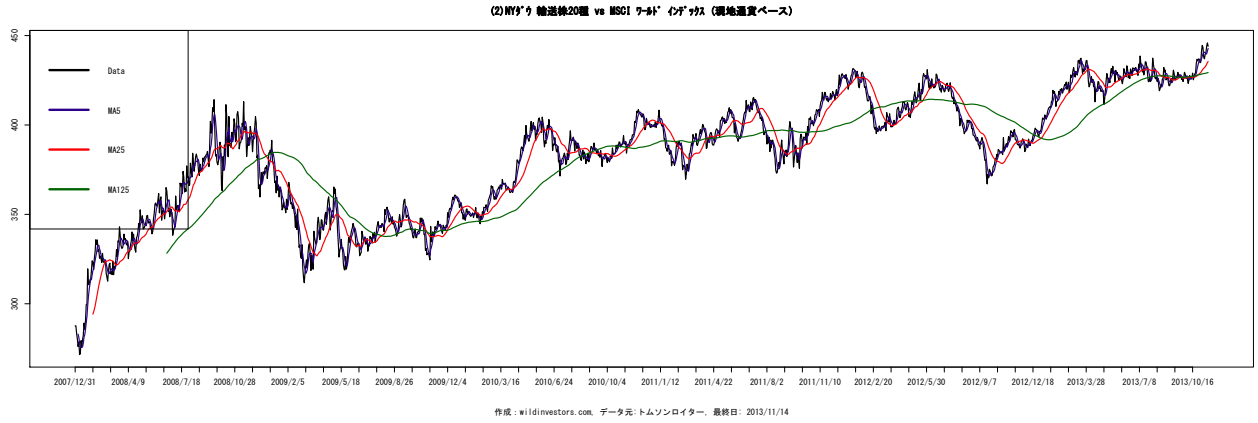

図 166 (5)SP 中型株 400 種 vs MSCI (現地通貨ベース)

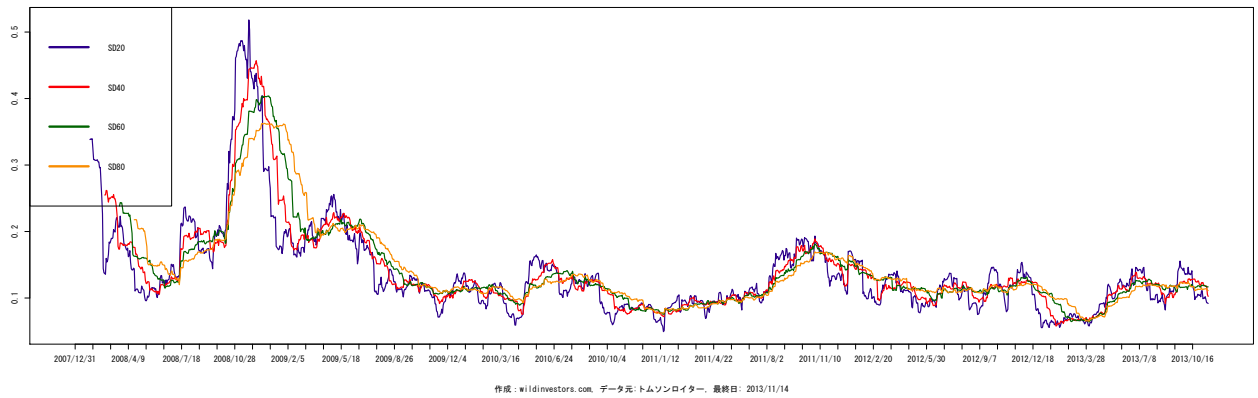
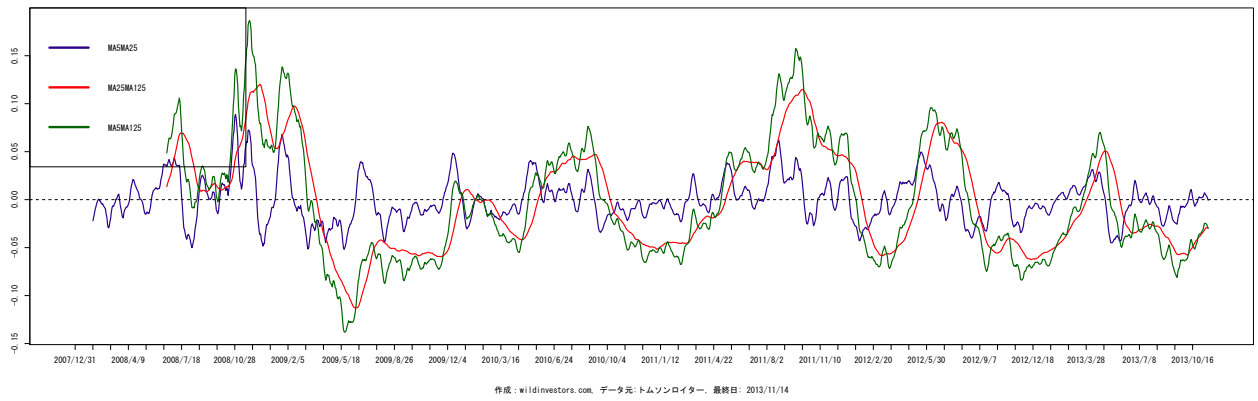
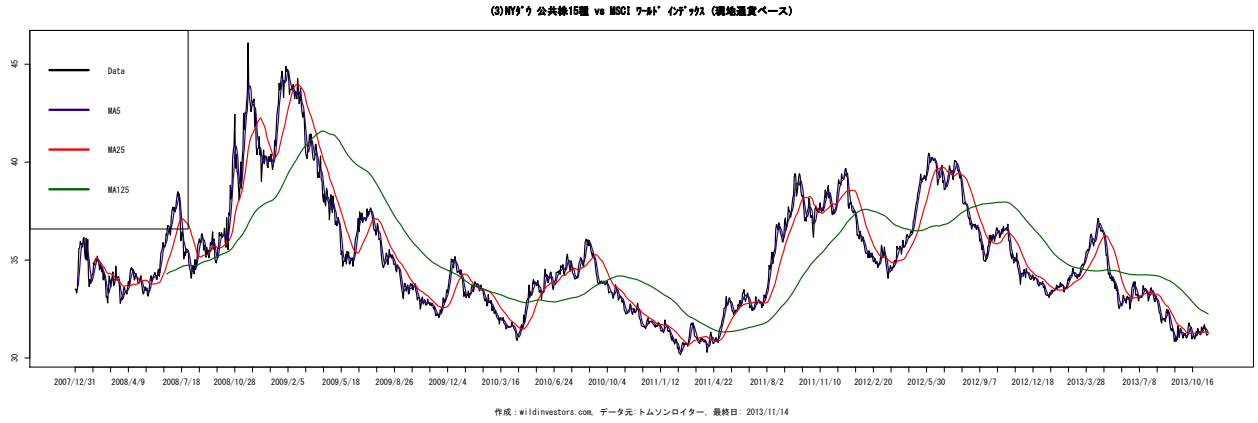

図 167 (6)SP 小型株 600 種 vs MSCI (現地通貨ベース)

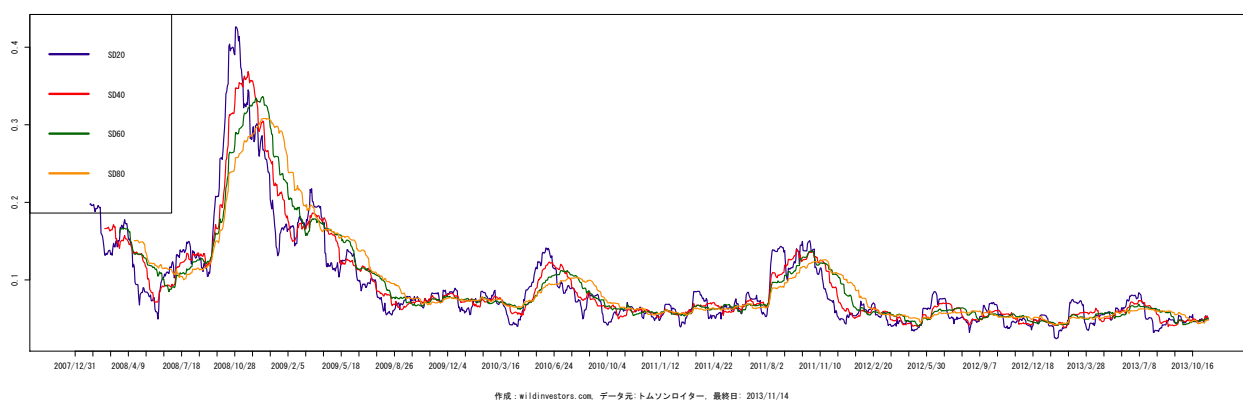
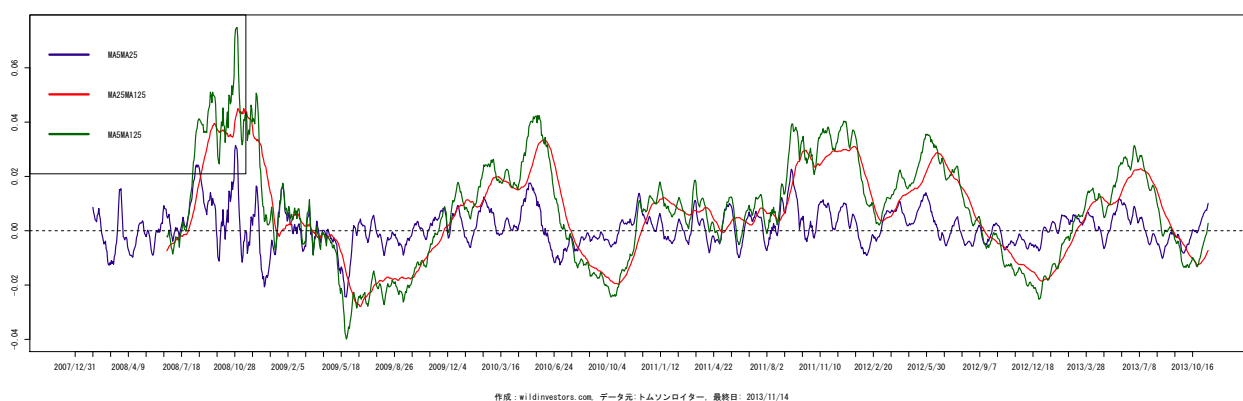
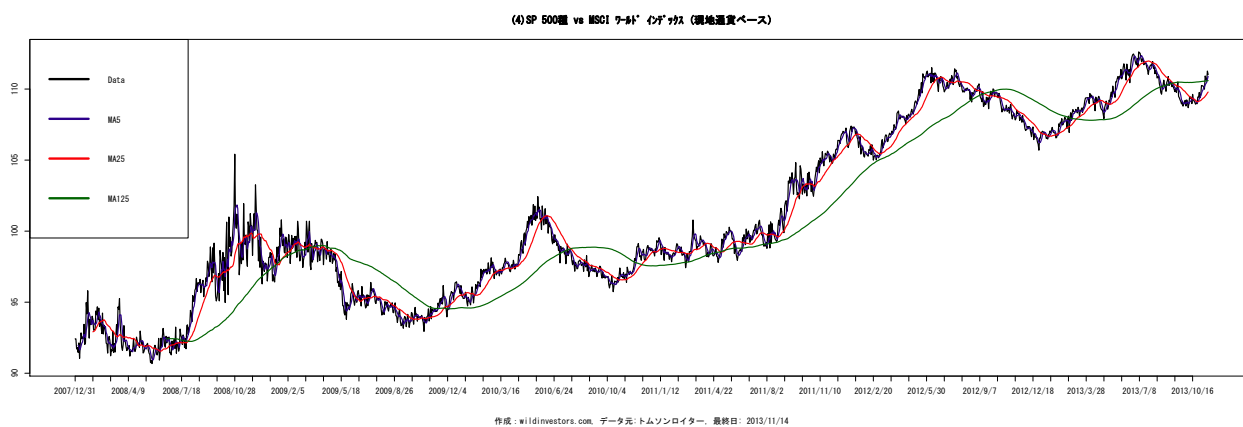

図 168 (7)SP 1500 指数 vs MSCI (現地通貨ベース)

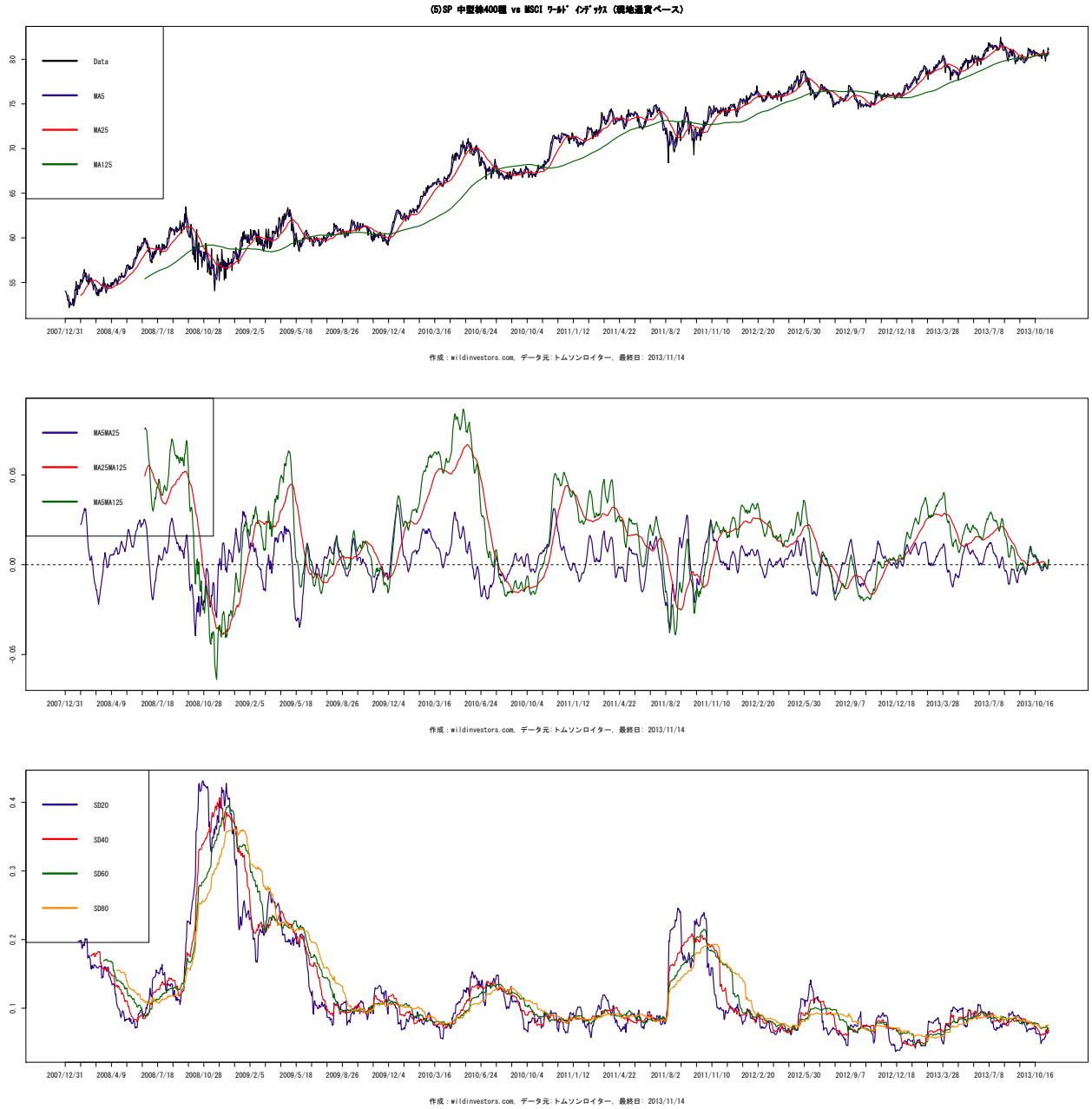

図 169 (8)Å 総合指数 vs MSCI (現地通貨ベース)

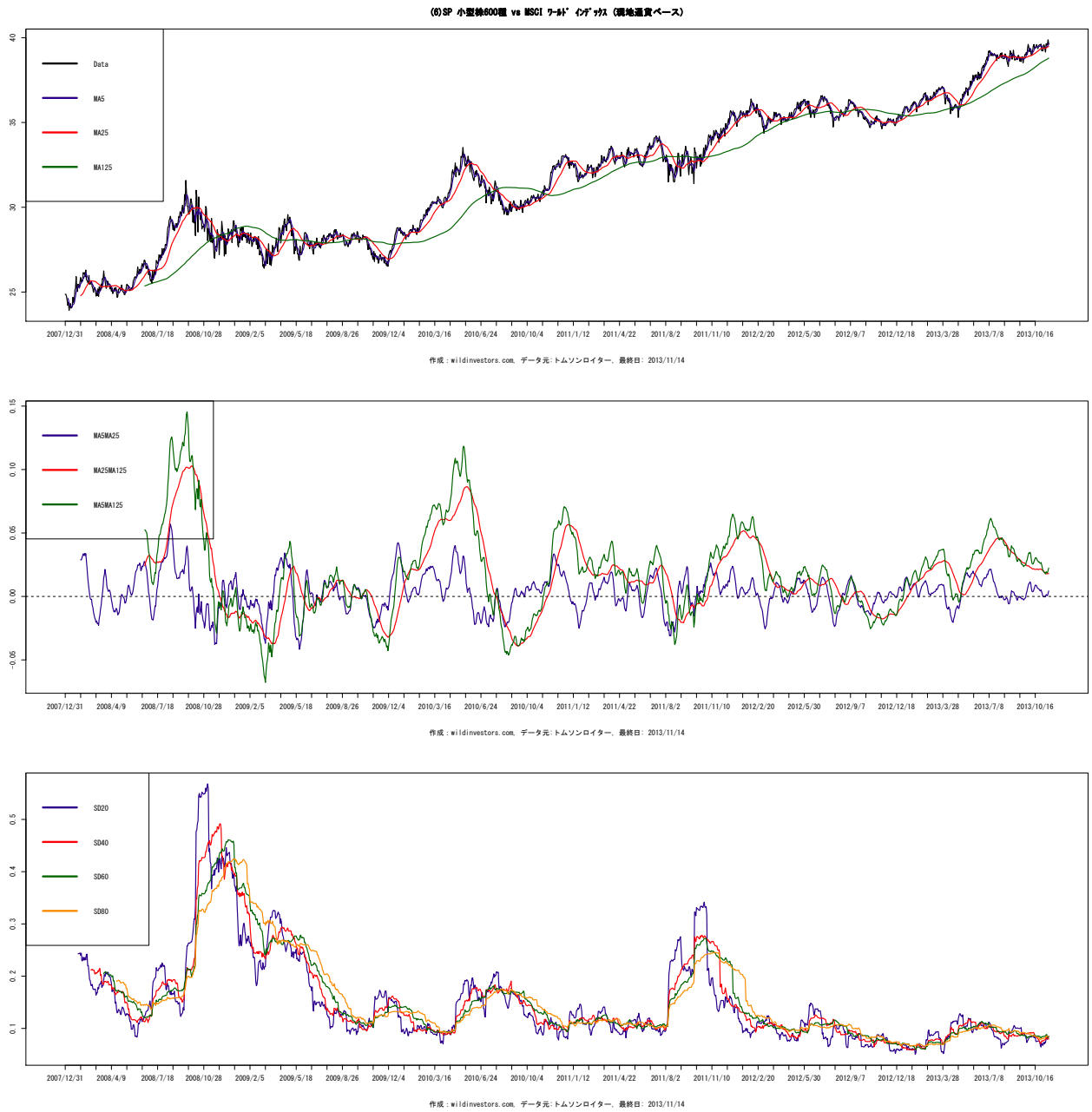

図 170 (9)1000 種指数 vs MSCI (現地通貨ベース)

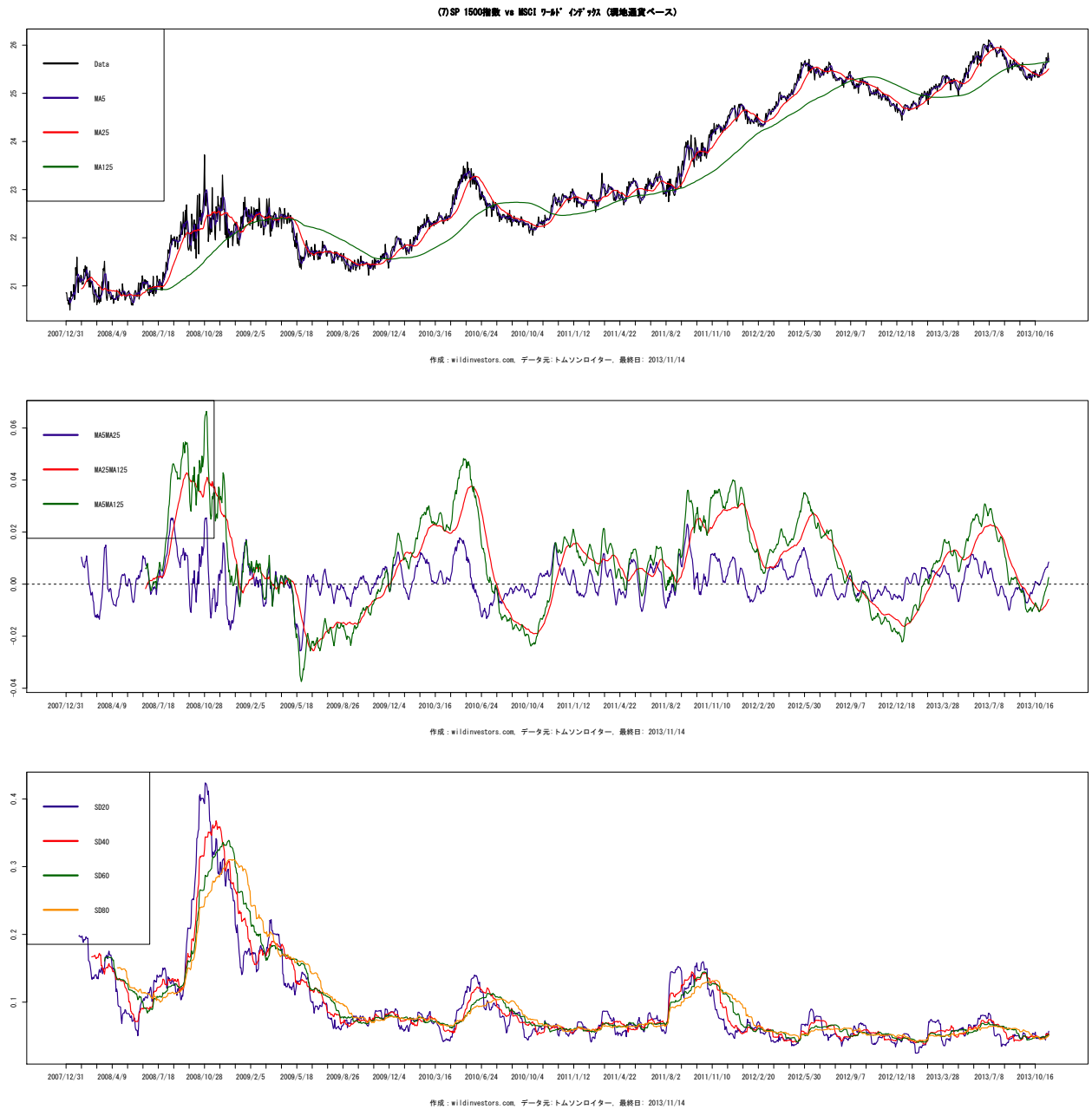

図 171 (10)2000 種指数 vs MSCI (現地通貨ベース)

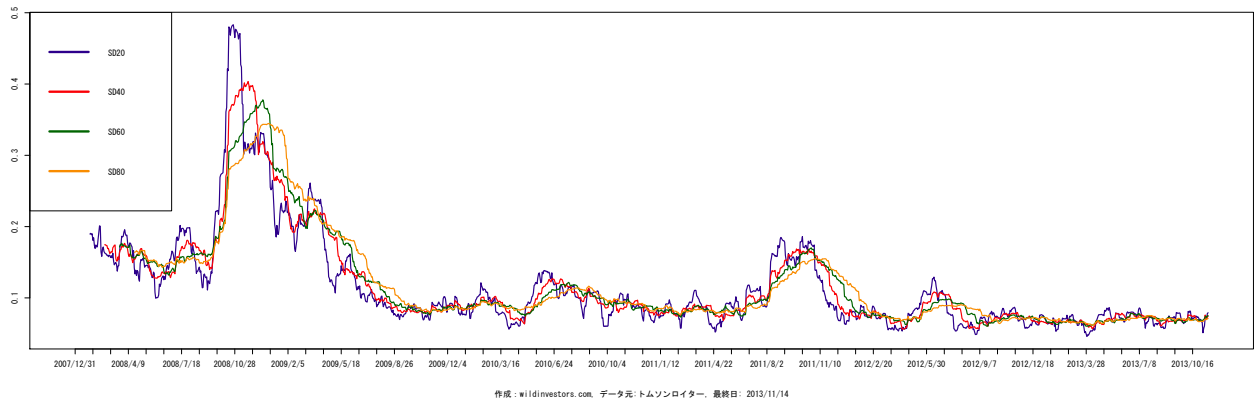
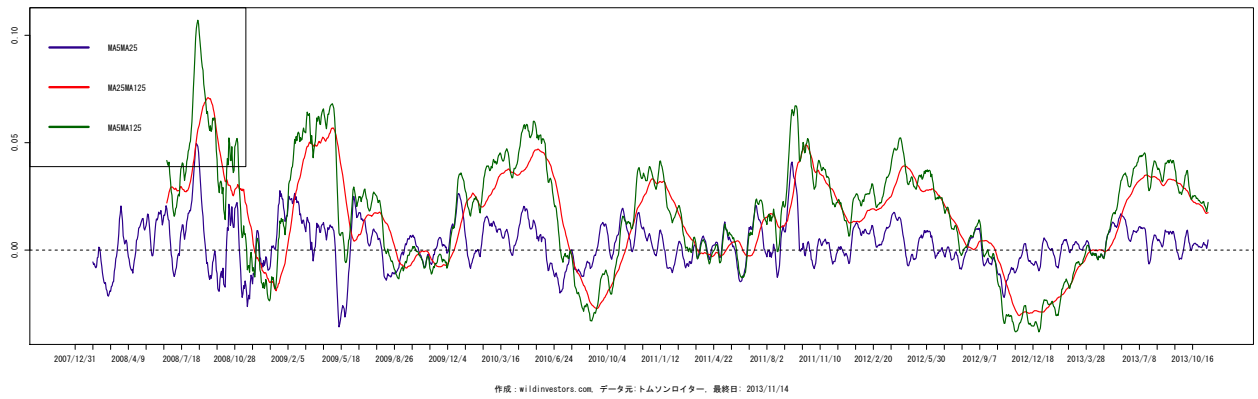

図 172 (11)3000 種指数 vs MSCI (現地通貨ベース)

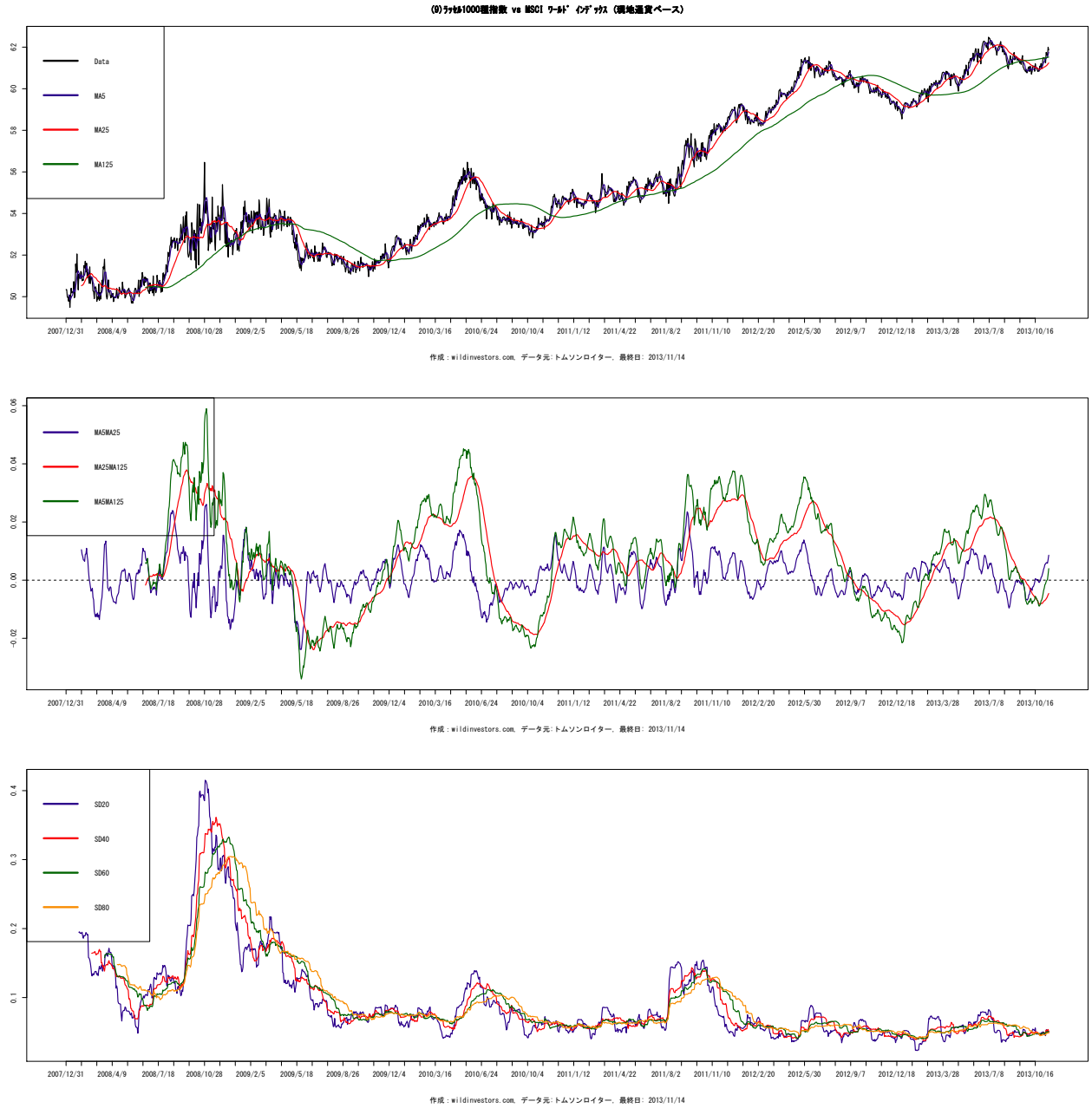

図 173 (12)SP 総合指数 vs MSCI (現地通貨ベース)

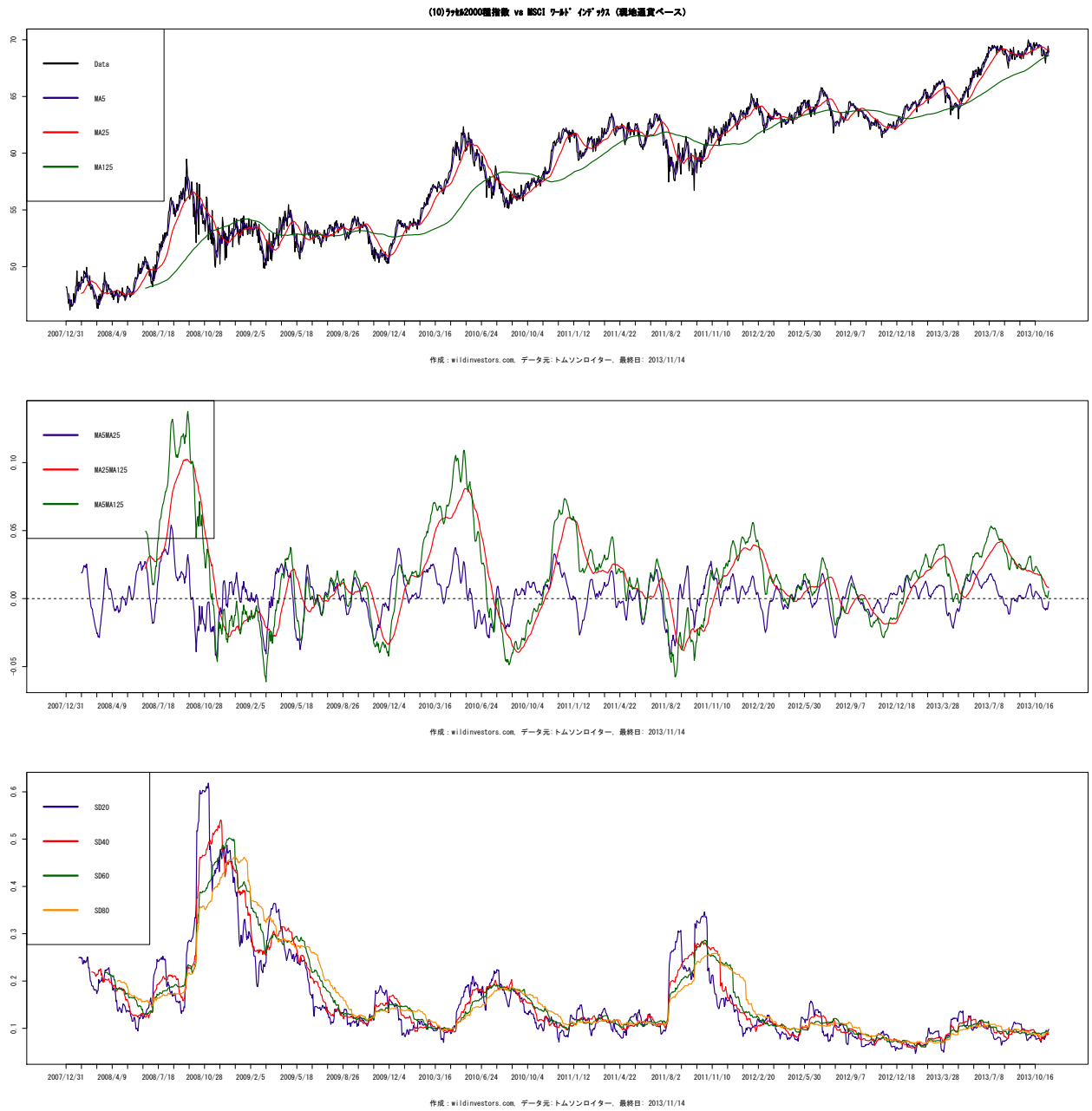

図 174 (13) 指数 vs MSCI (現地通貨ベース)

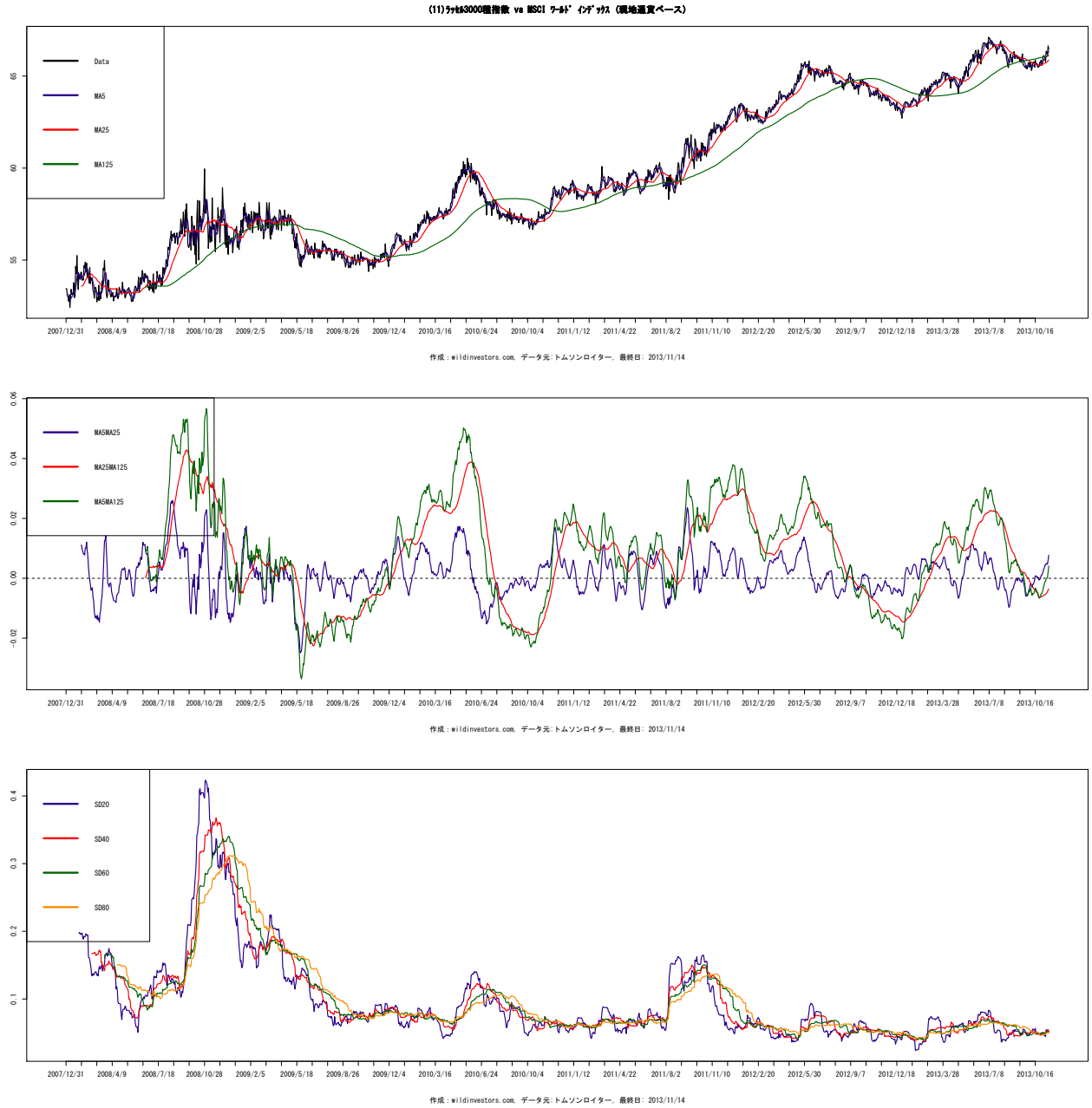

図 175 (14) 指数 vs MSCI (現地通貨ベース)

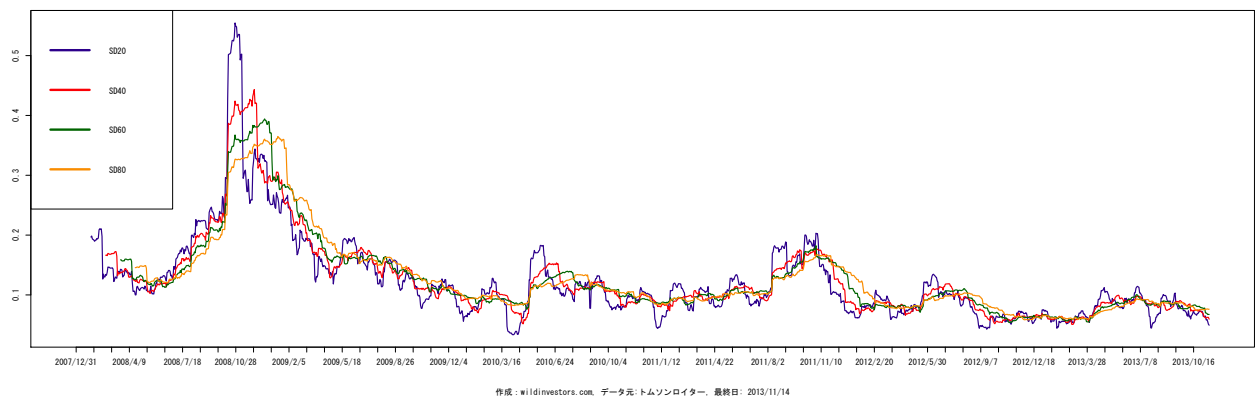
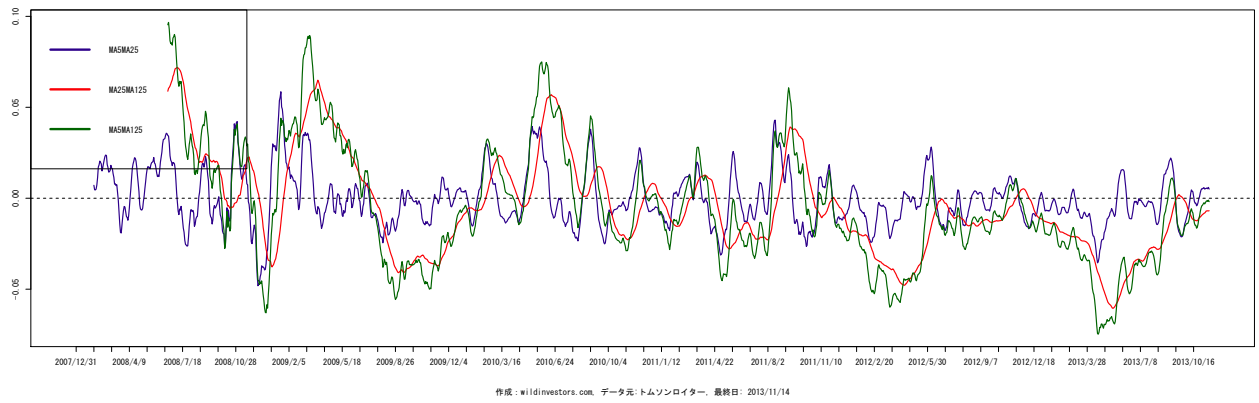
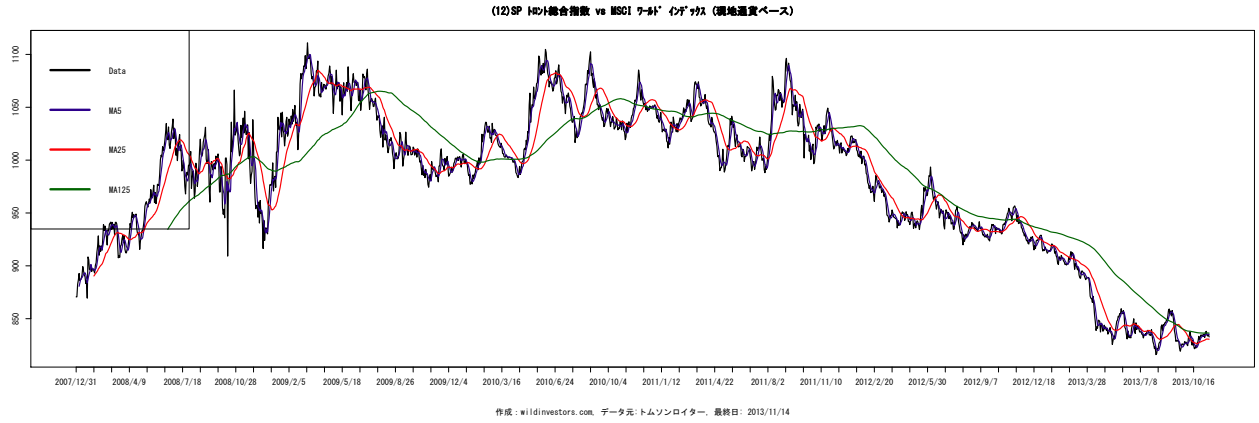

図 176 (15) 指数 vs MSCI (現地通貨ベース)

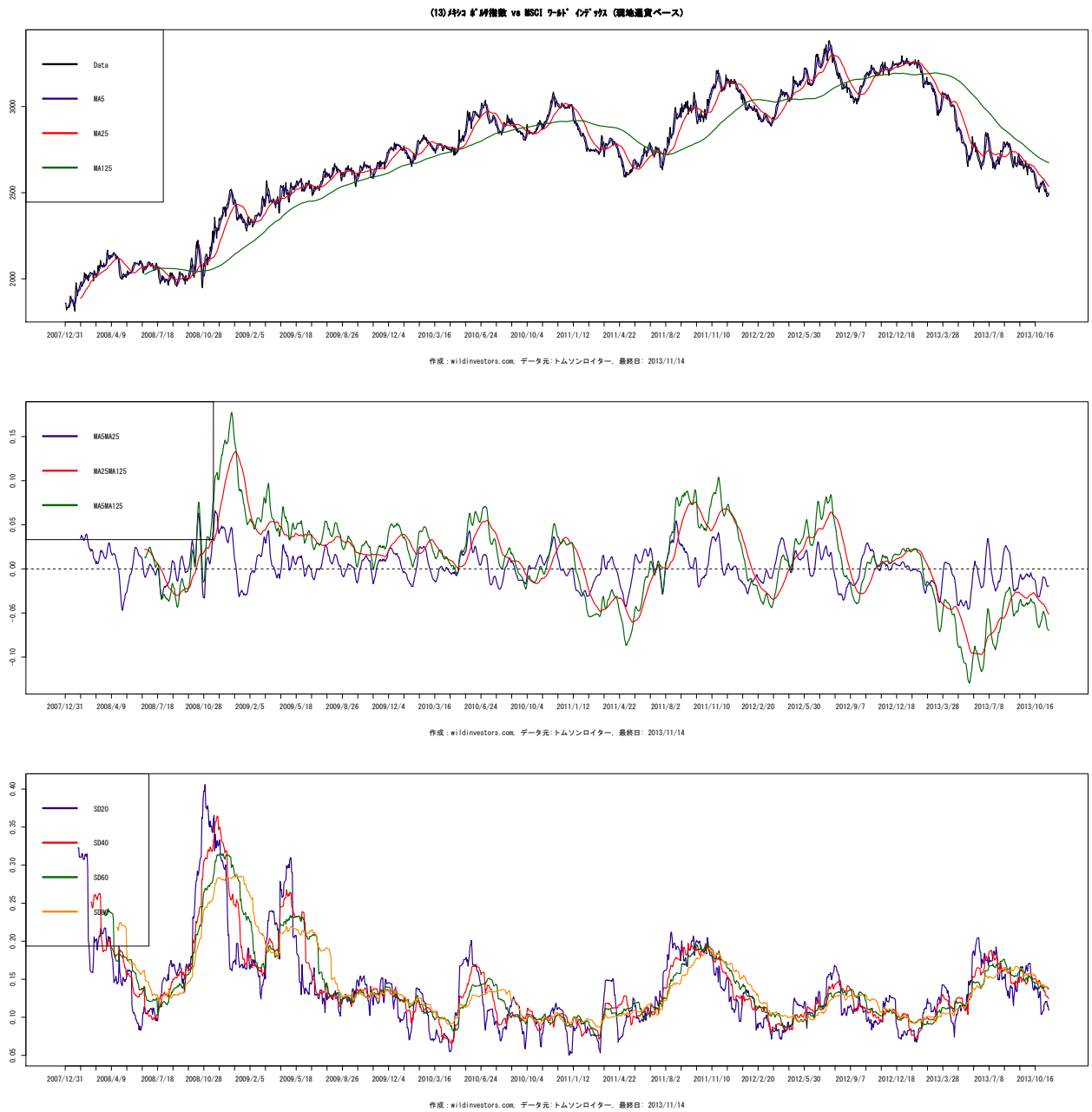

図 177 (16) IPSA 指数 vs MSCI (現地通貨ベース)

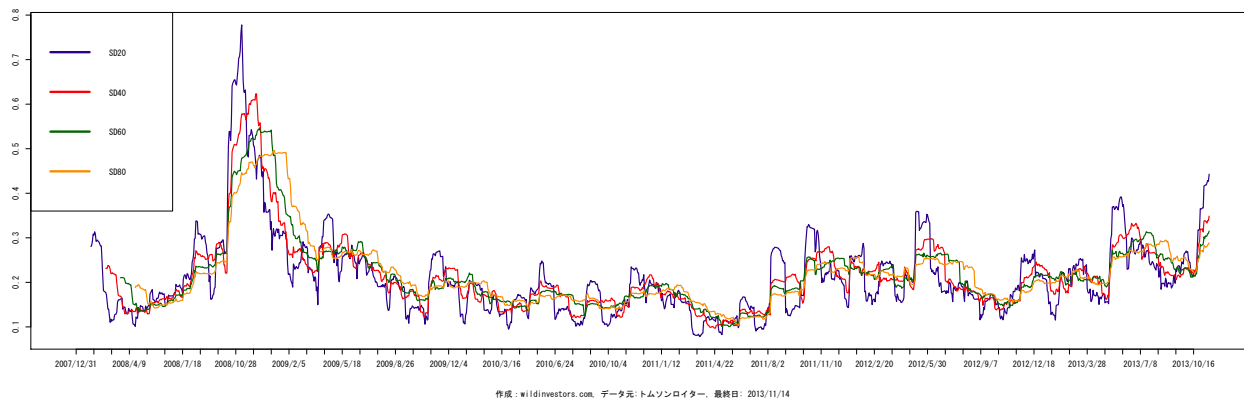
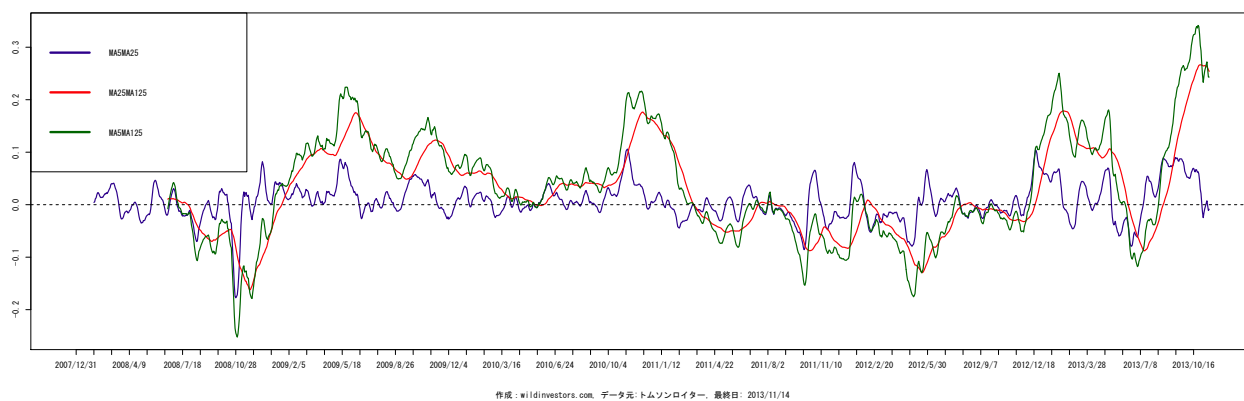

図 178 (17) IBC 指数 vs MSCI (現地通貨ベース)

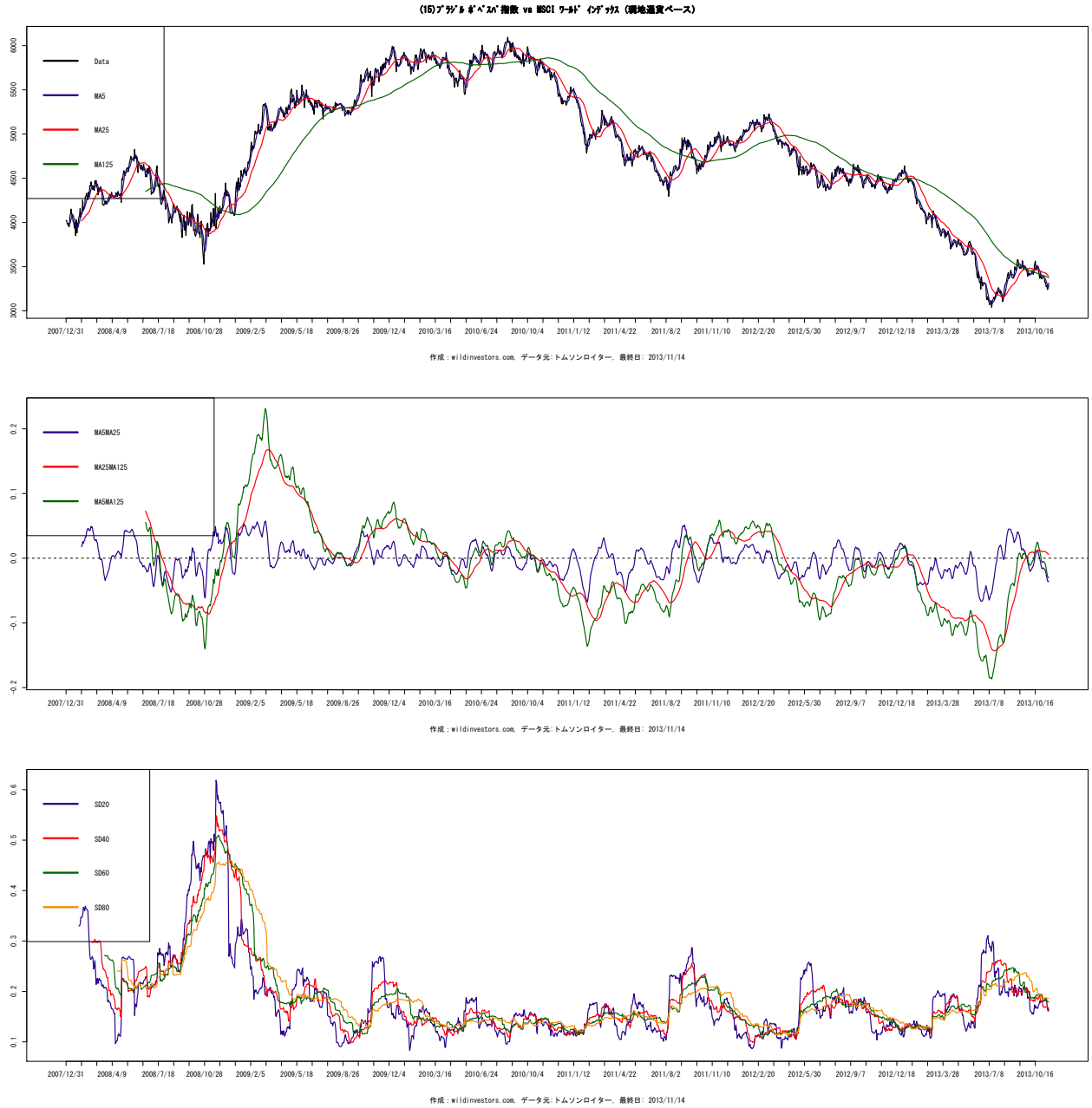

図 179 (18) IGBVL 指数 vs MSCI (現地通貨ベース)

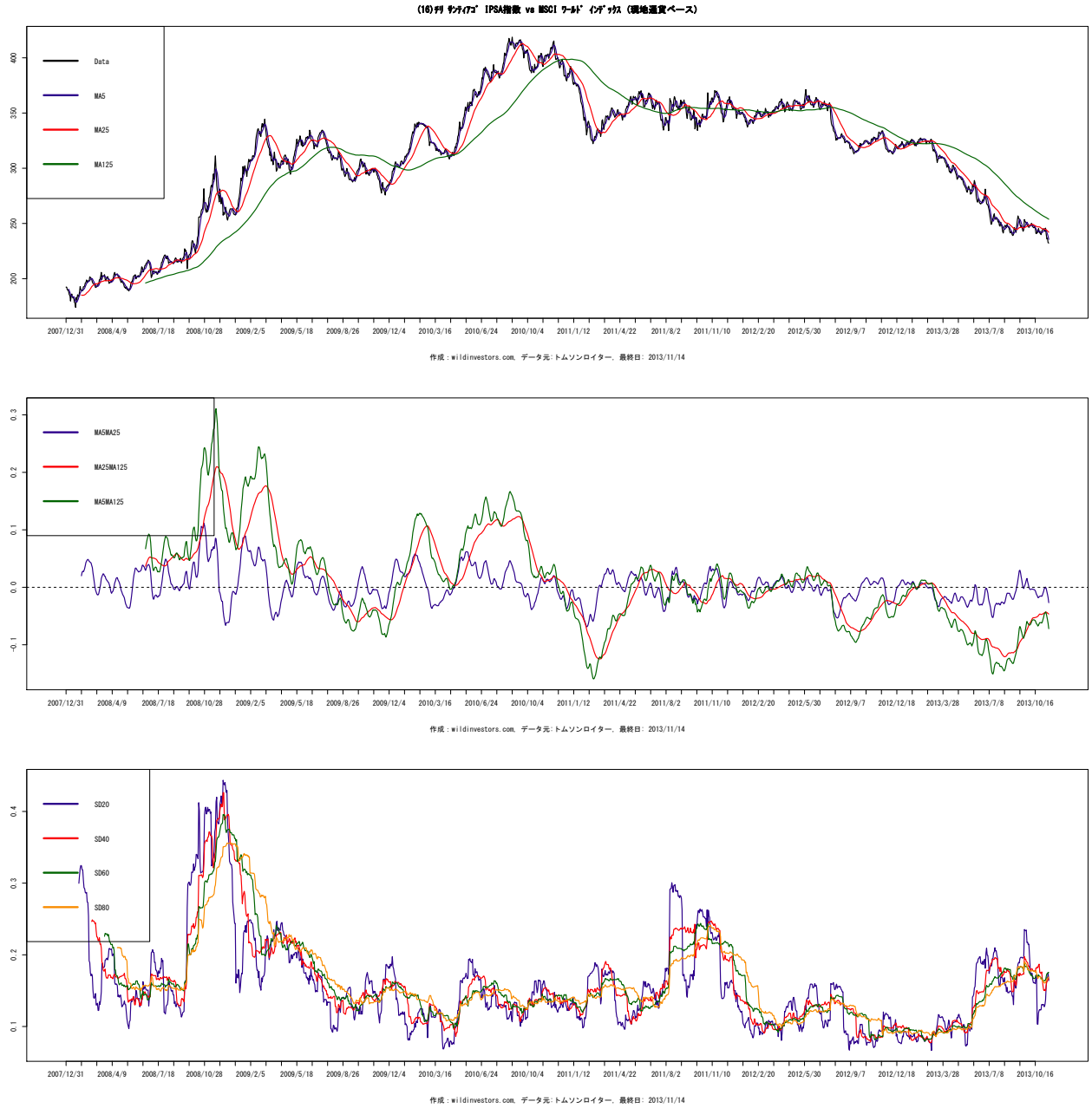

8.5 欧州中東アフリカ (対 MSCI ワールド)

図 180 (1)50 指数 vs MSCI (現地通貨ベース)

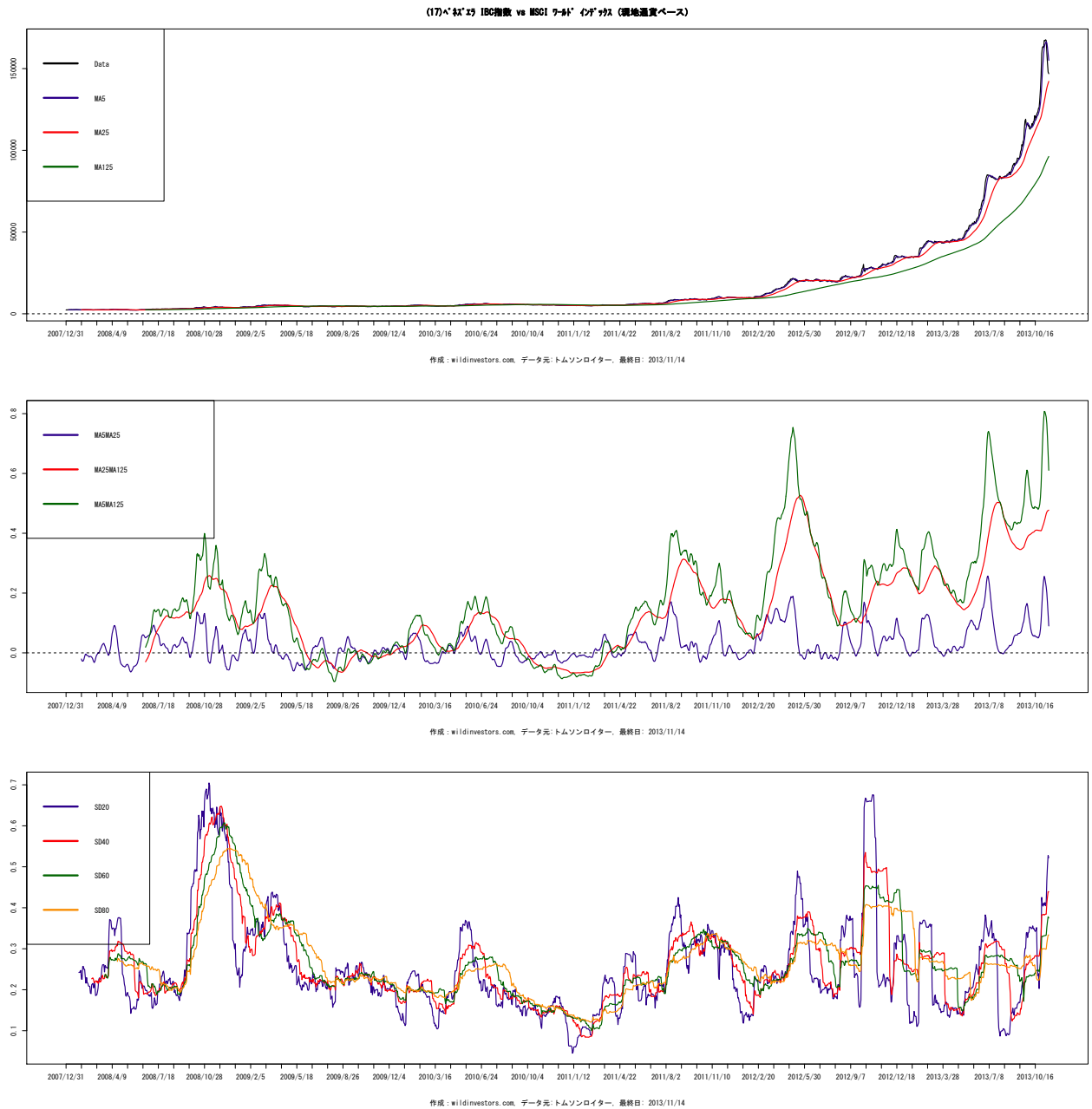
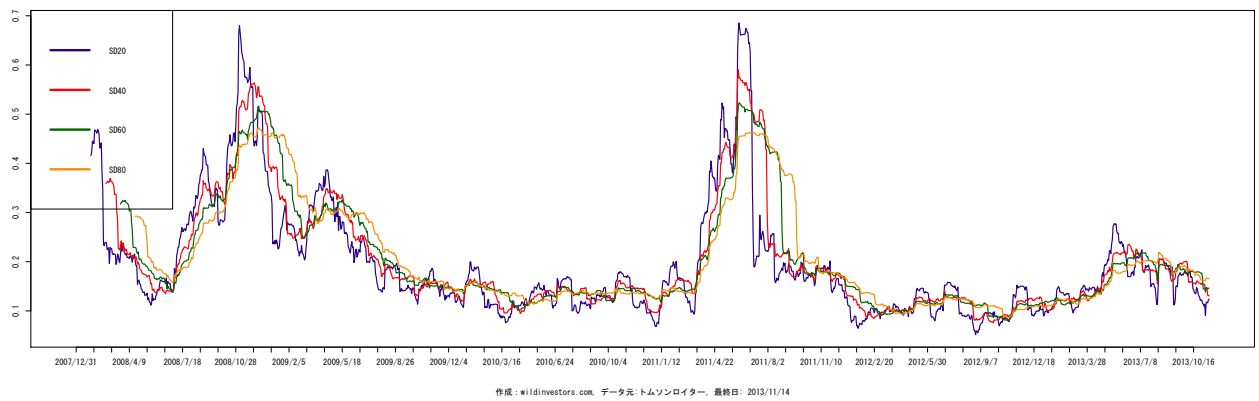
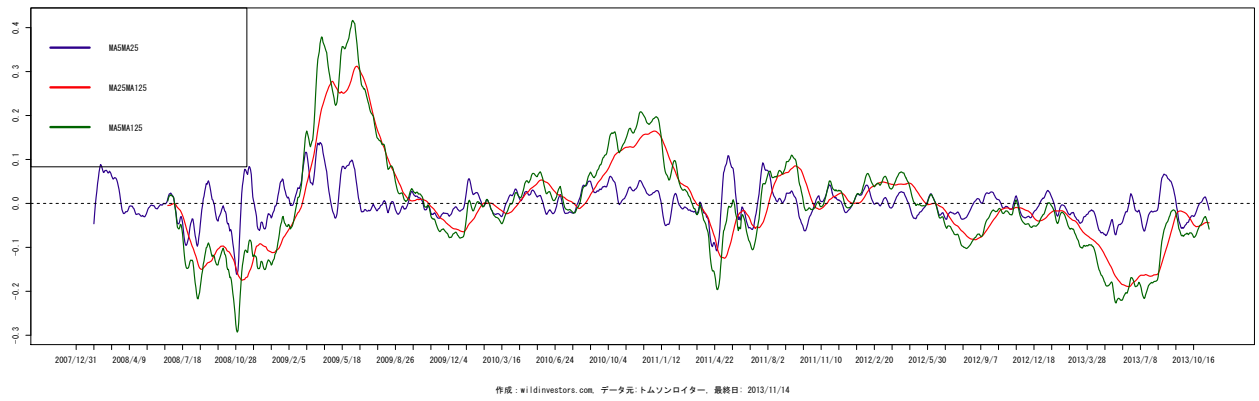
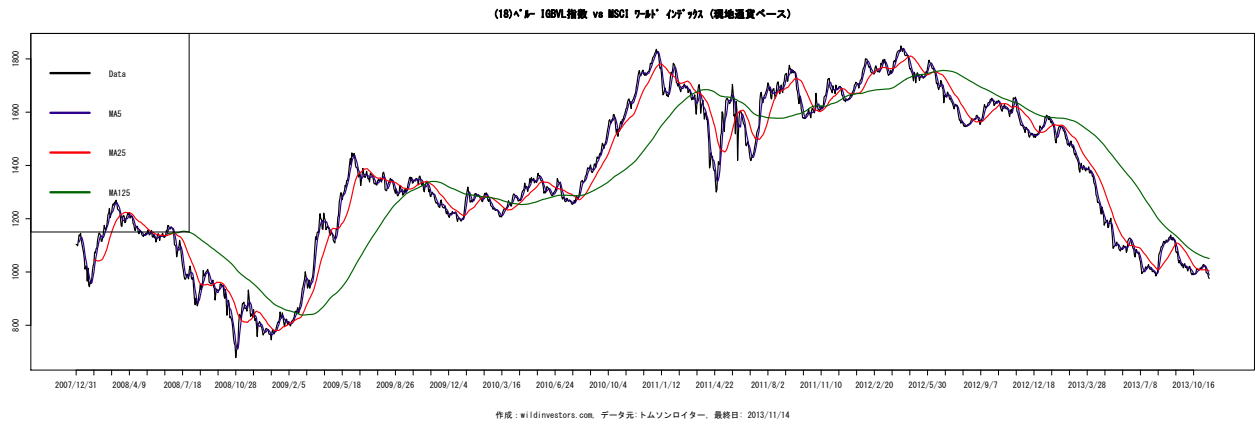

図 181 (2)50 指数 vs MSCI (現地通貨ベース)



図 182 (3) 指数 vs MSCI (現地通貨ベース)

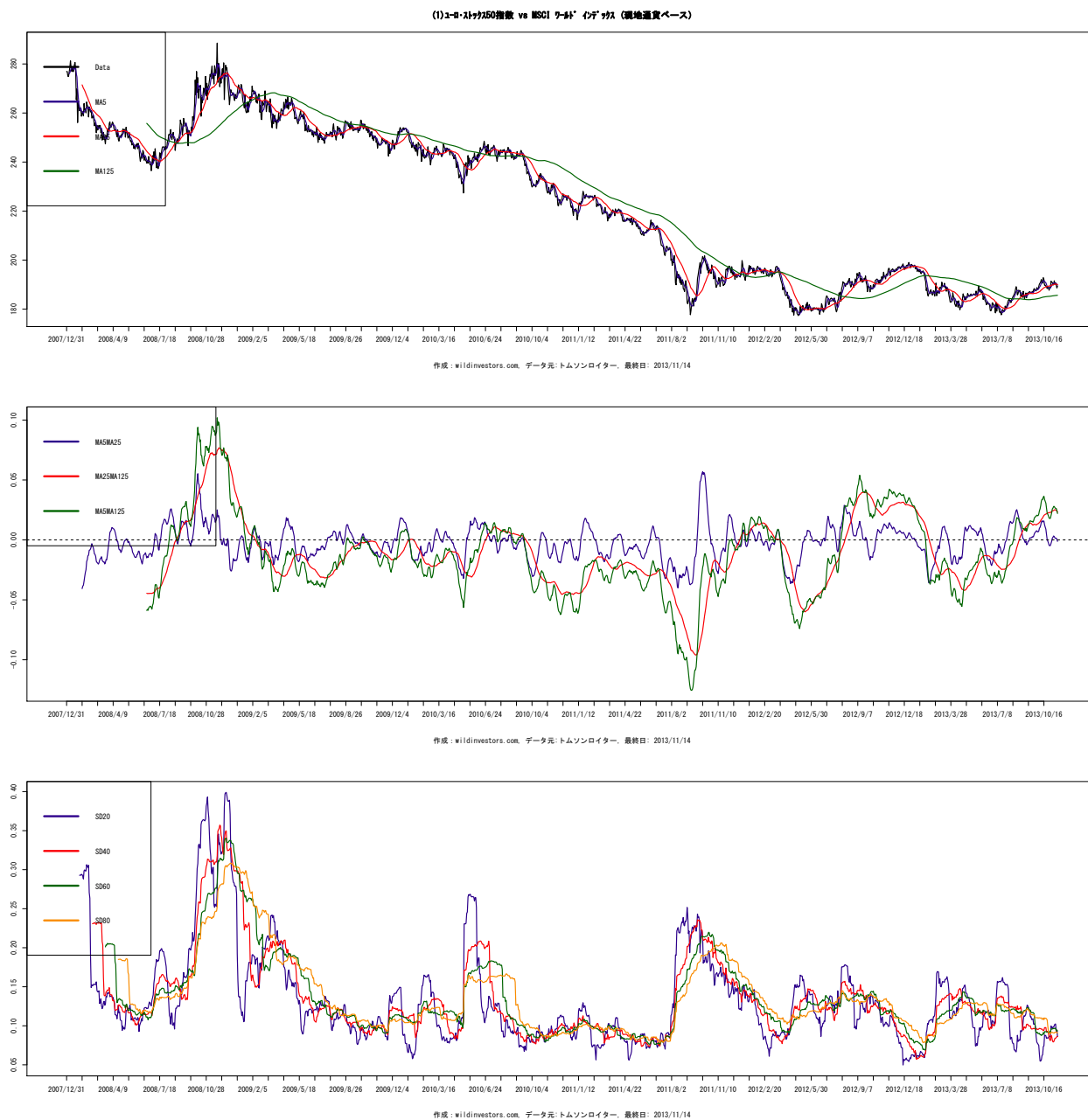

図 183 (4)600 指数 vs MSCI (現地通貨ベース)

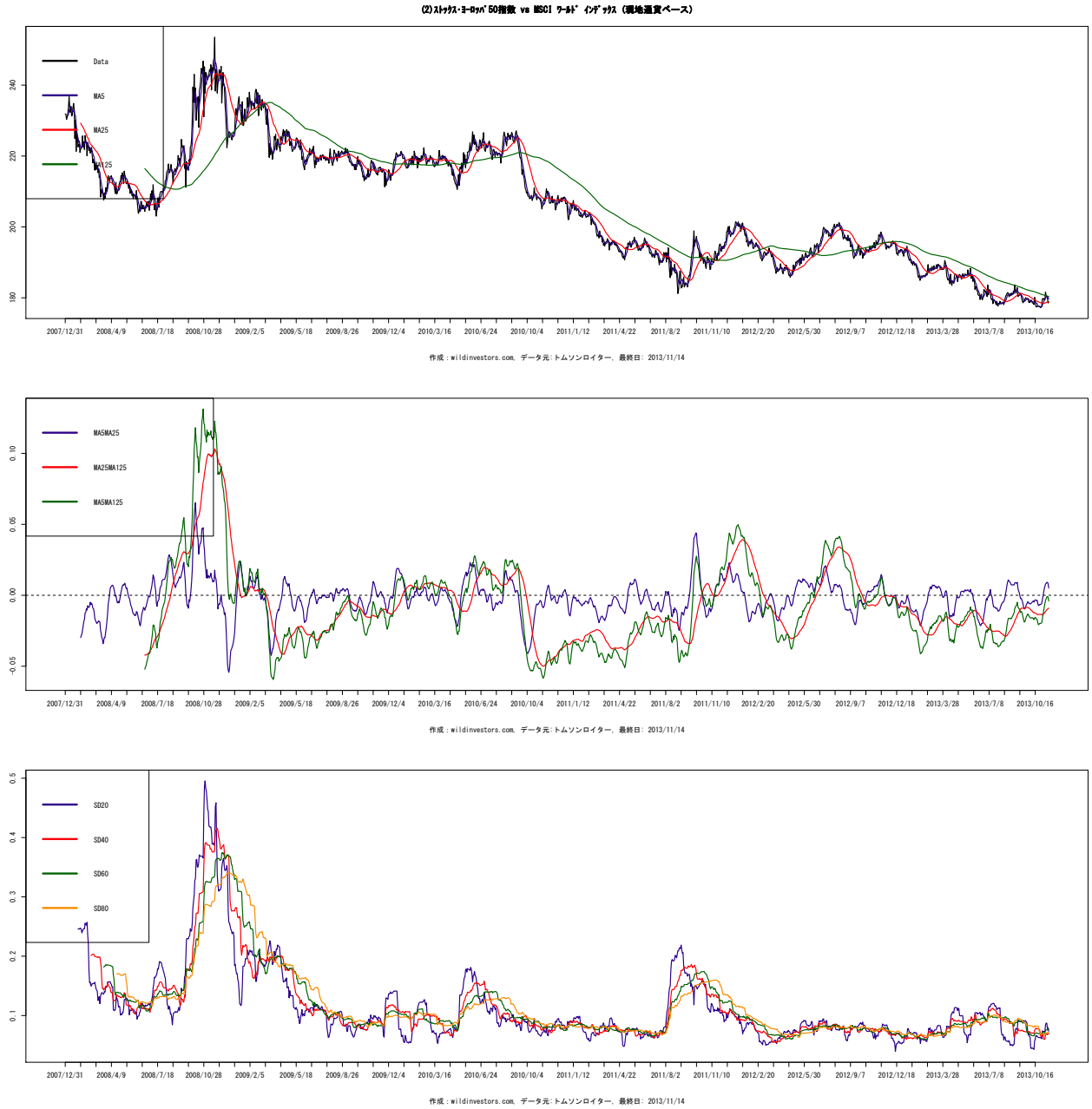

図 184 (5) 拡大欧州 15 指数 vs MSCI (現地通貨ベース)

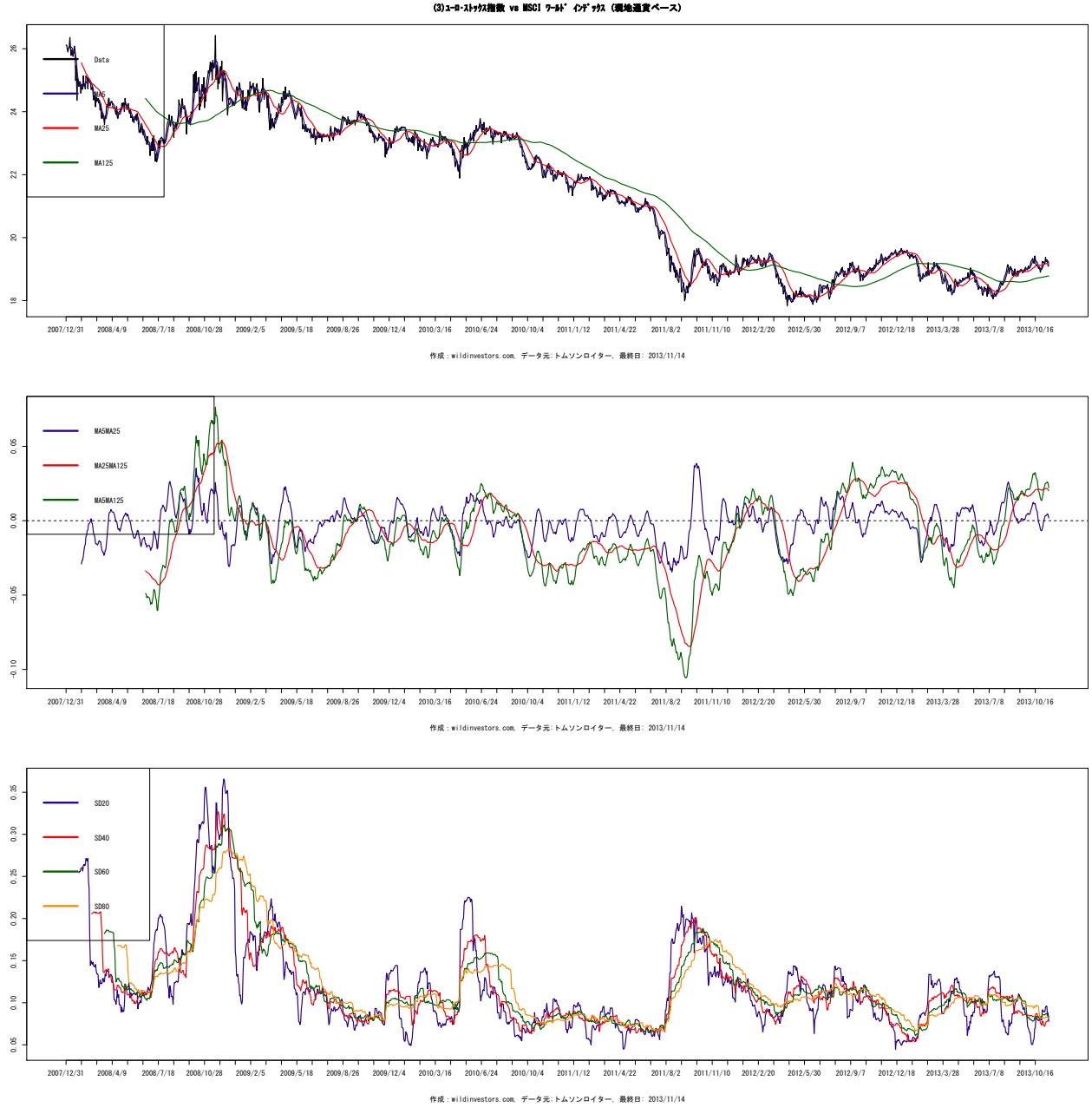

図 185 (6) 拡大欧州指数 vs MSCI (現地通貨ベース)

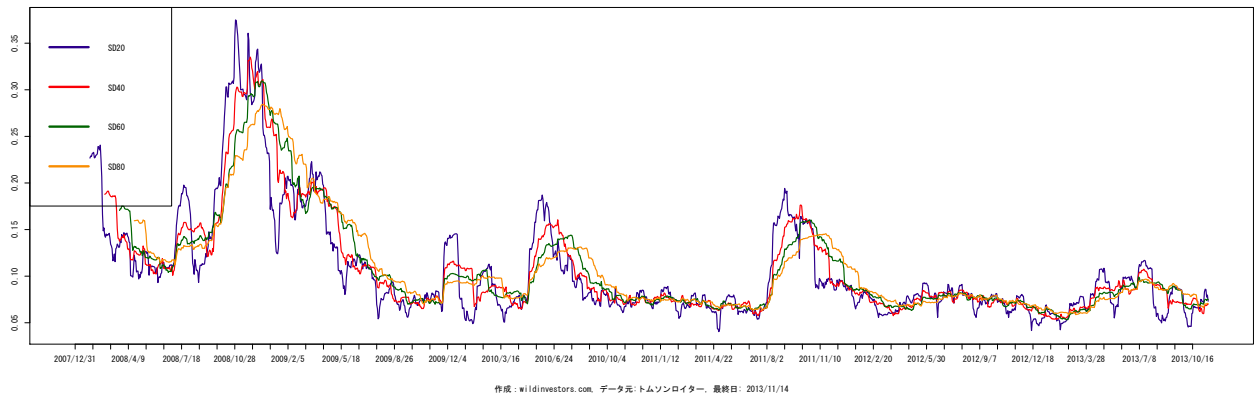
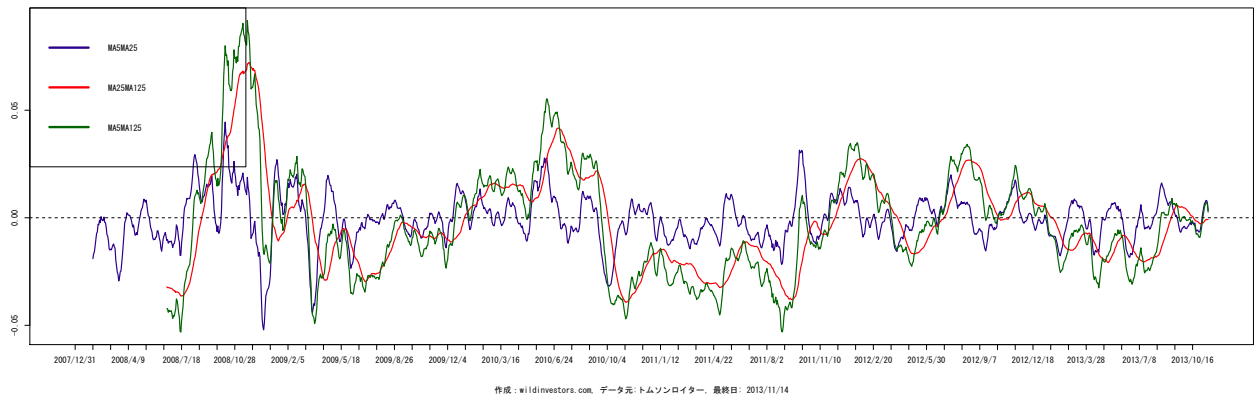

図 186 (7)FTSE100 指数 vs MSCI (現地通貨ベース)

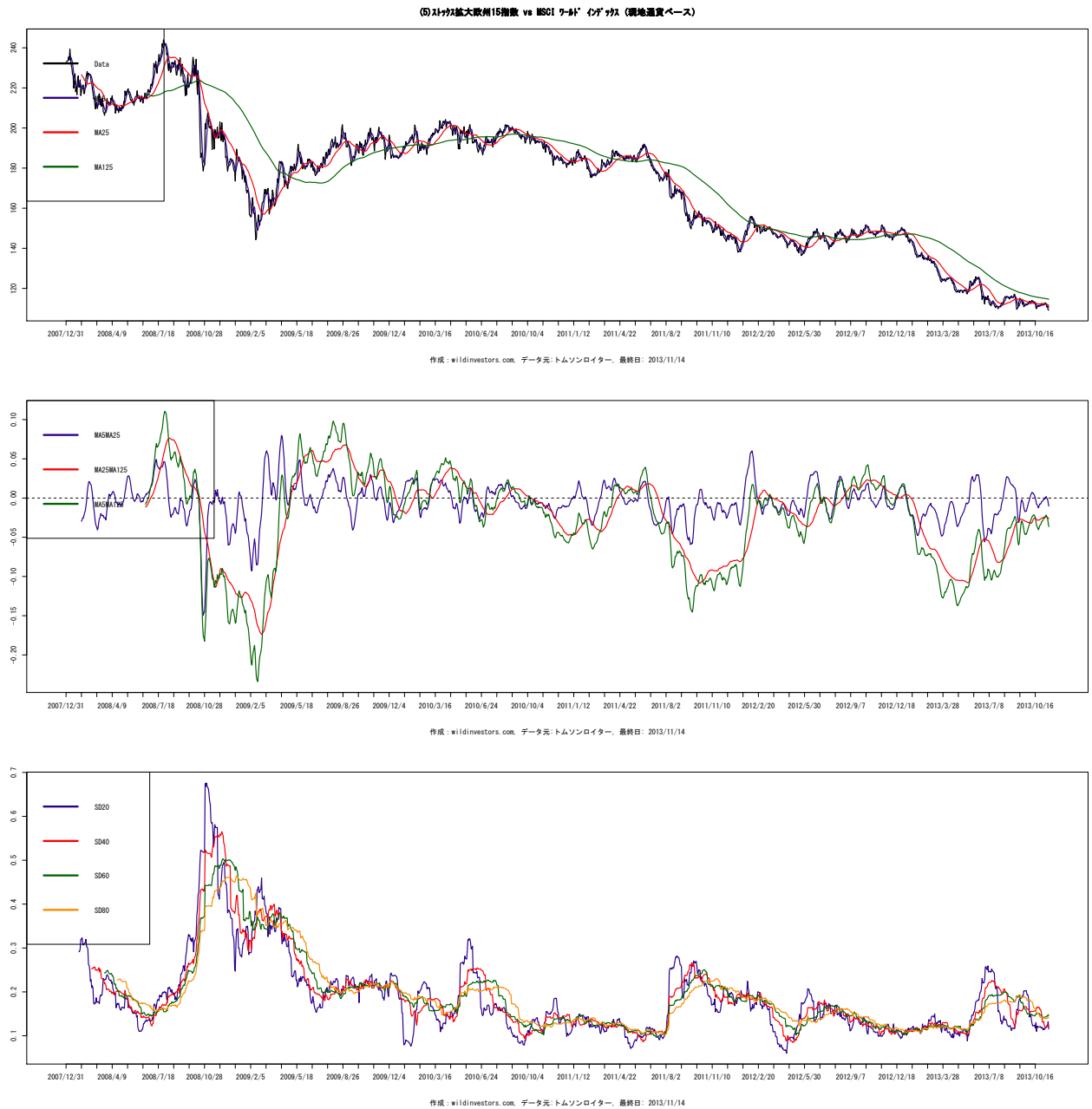

図 187 (8) DAX 指数 vs MSCI (現地通貨ベース)



図 188 (9) CAC40 指数 vs MSCI (現地通貨ベース)

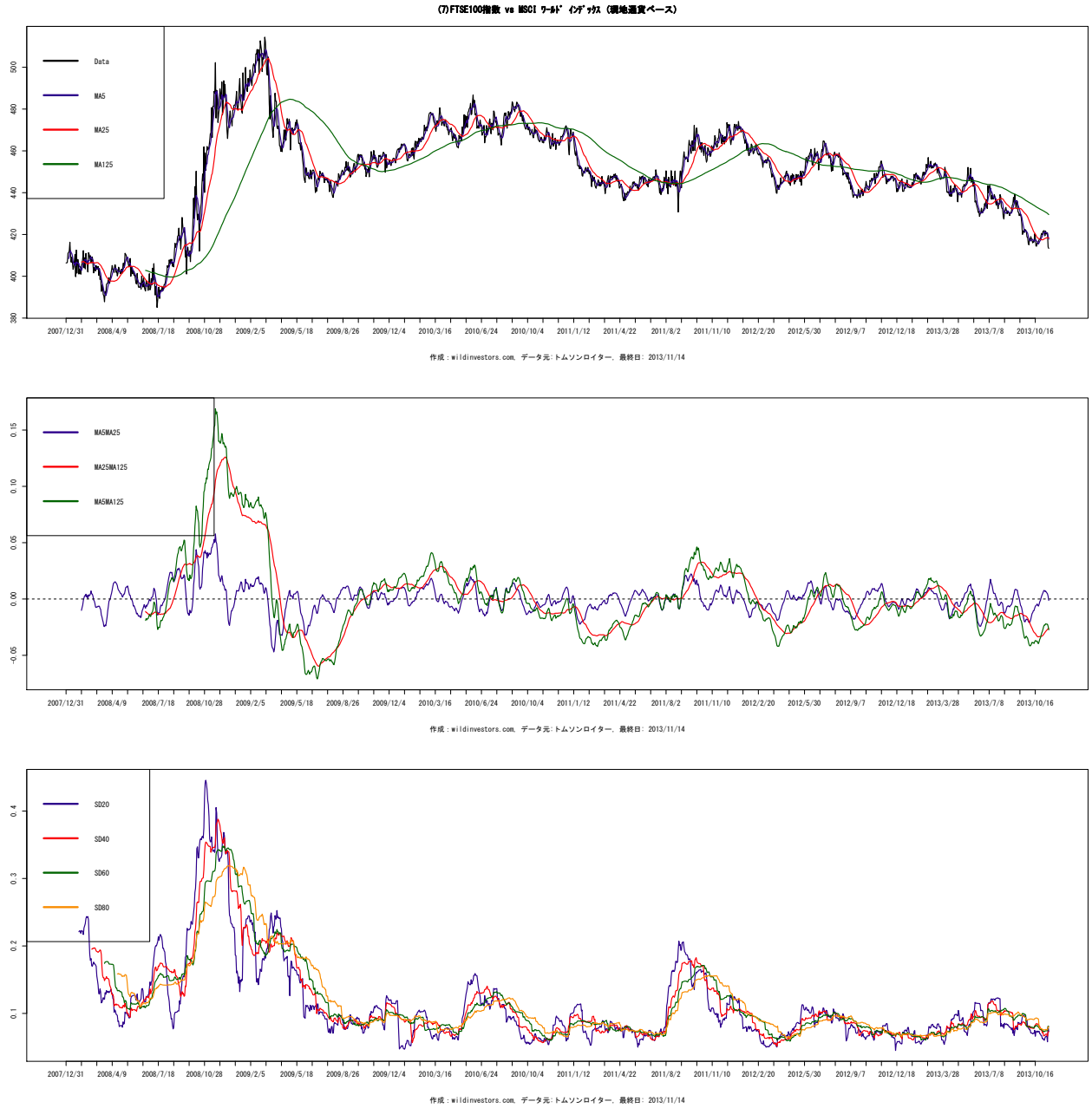

図 189 (10) IBEX35 指数 vs MSCI (現地通貨ベース)

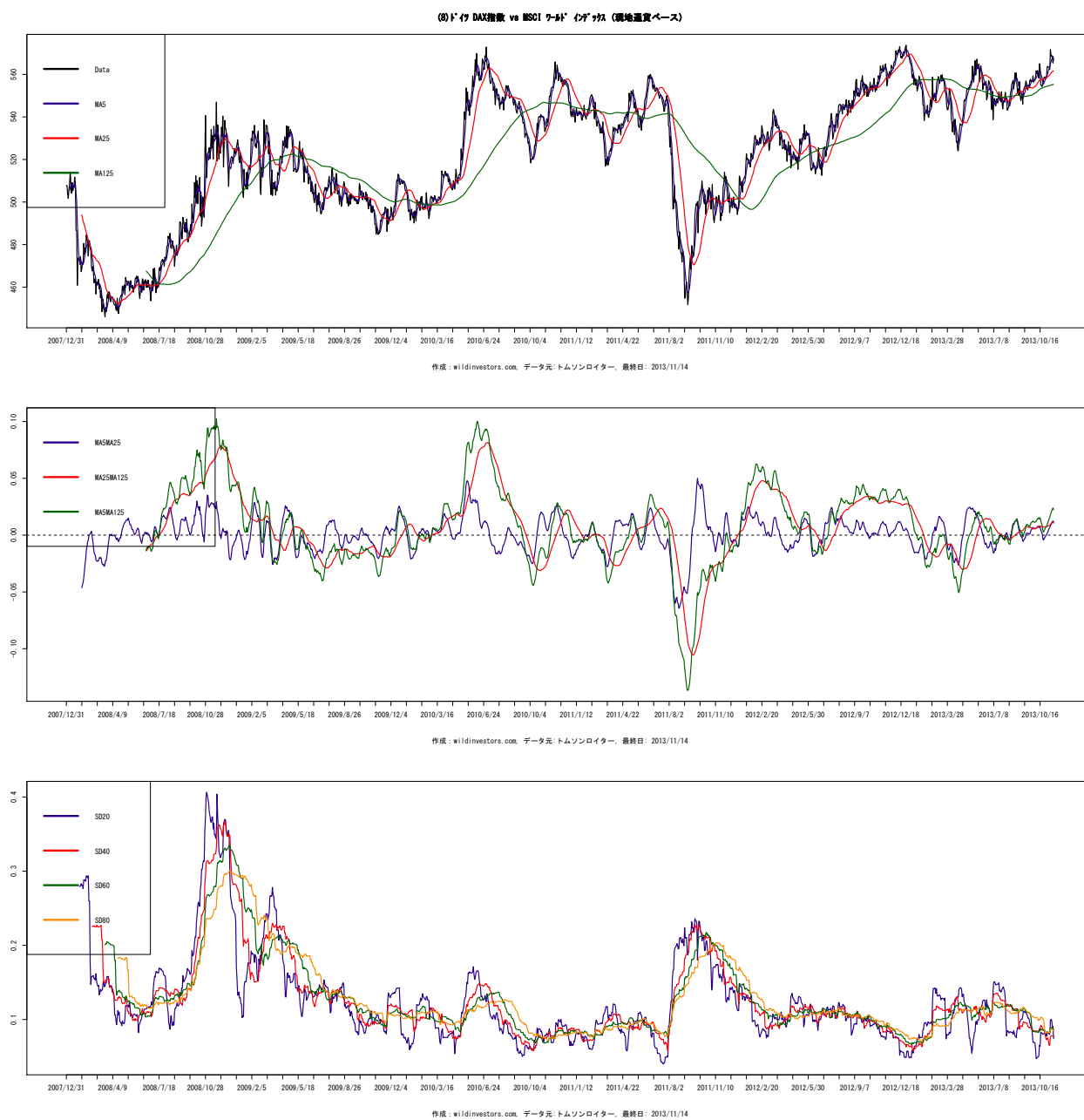

図 190 (11) SMI 指数 vs MSCI (現地通貨ベース)

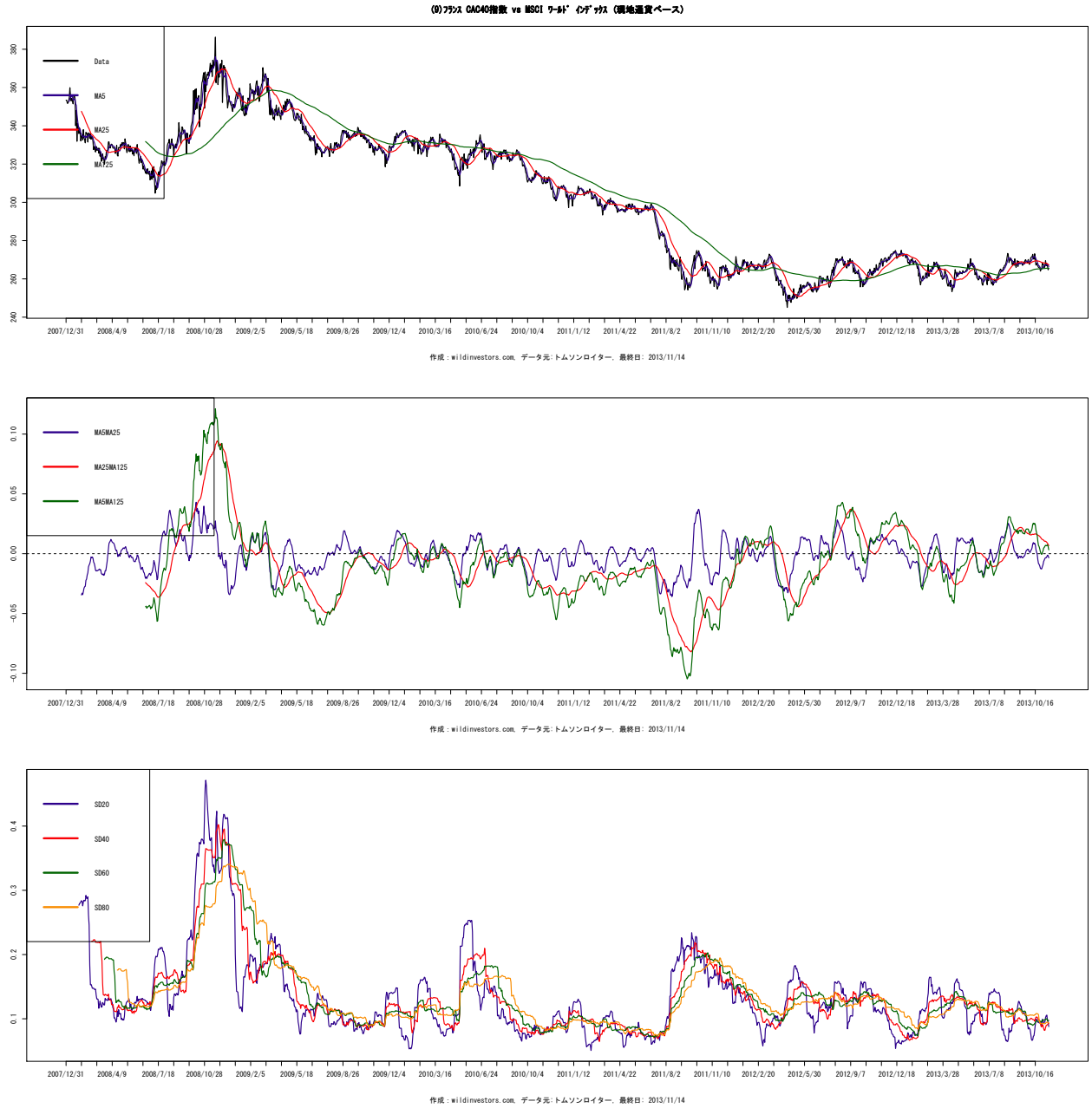

図 191 (12) FTSE MIB 指数 vs MSCI (現地通貨ベース)

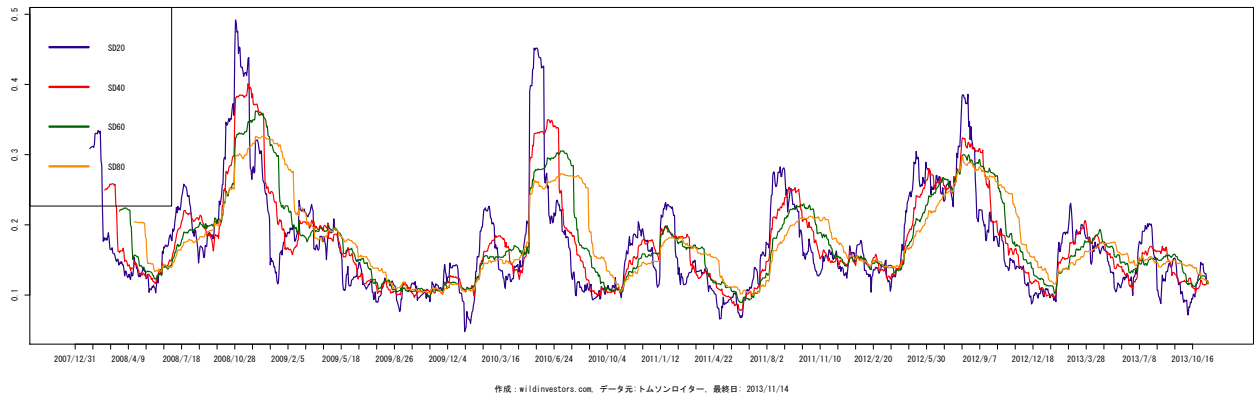
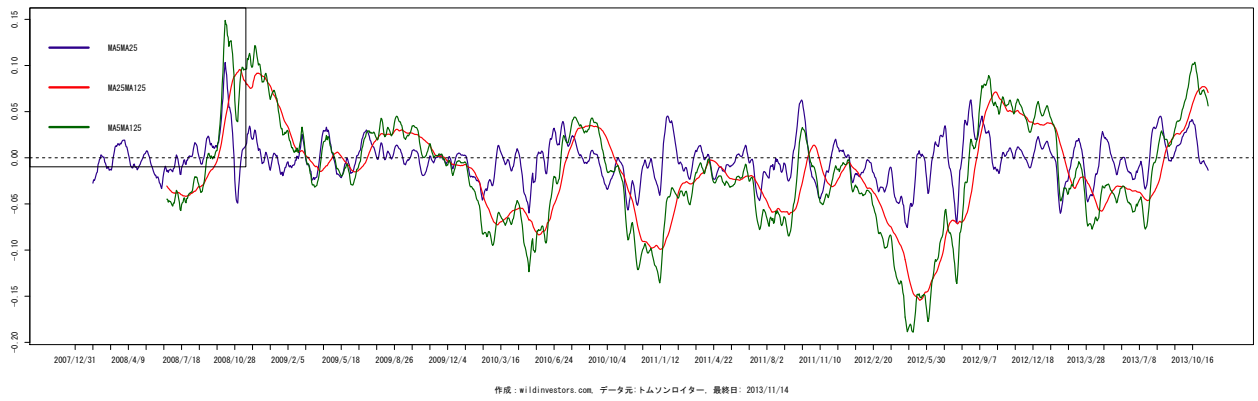

図 192 (13) PSI 総合指数 vs MSCI (現地通貨ベース)

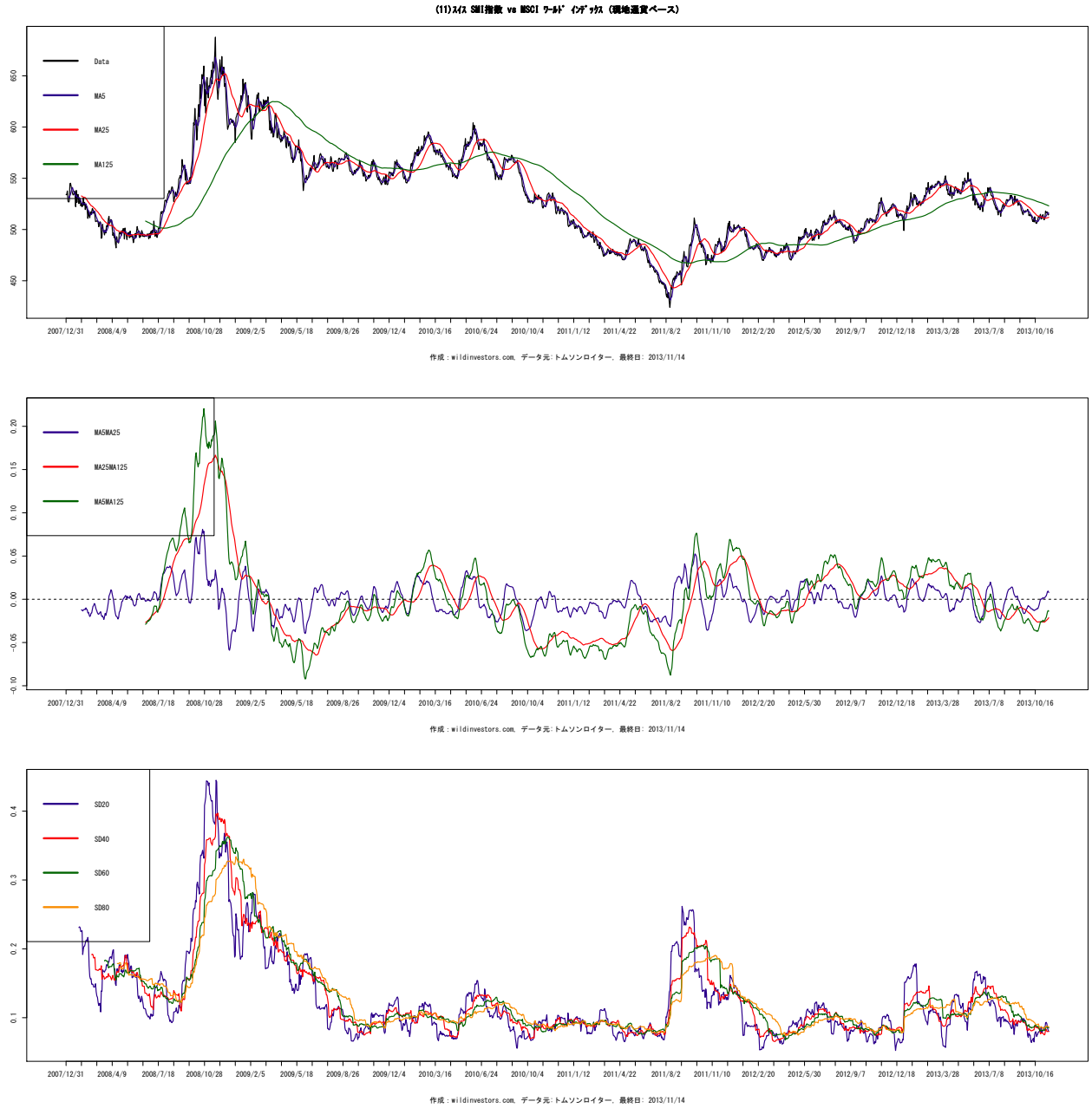

図 193 (14) ISEQ 全株指数 vs MSCI (現地通貨ベース)

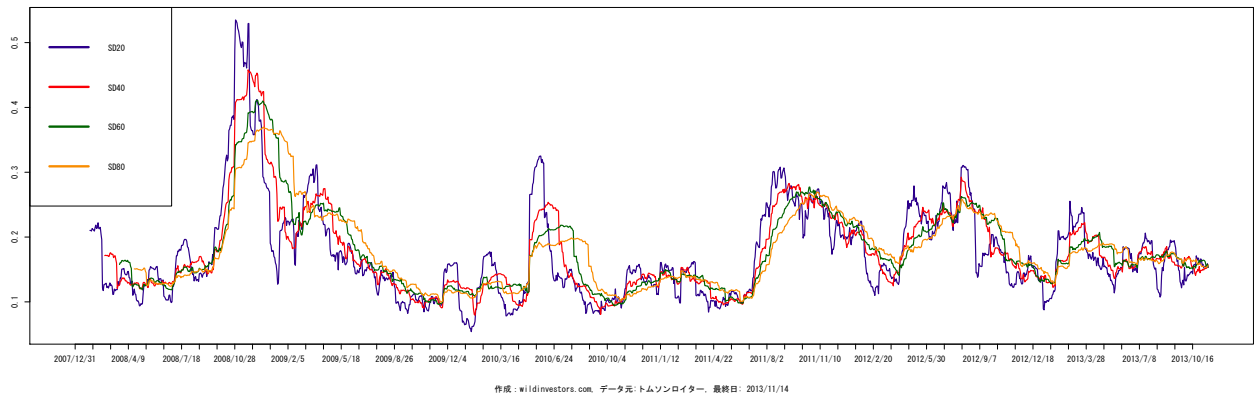
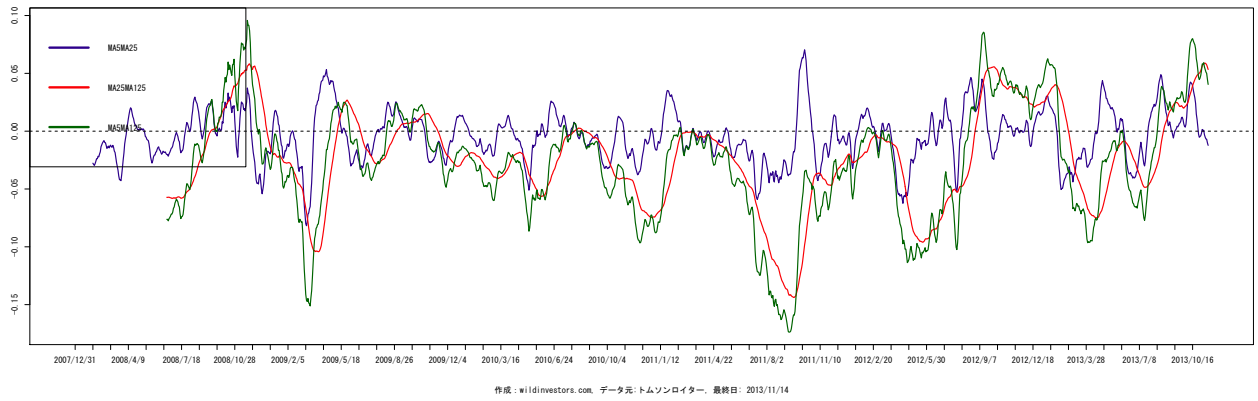
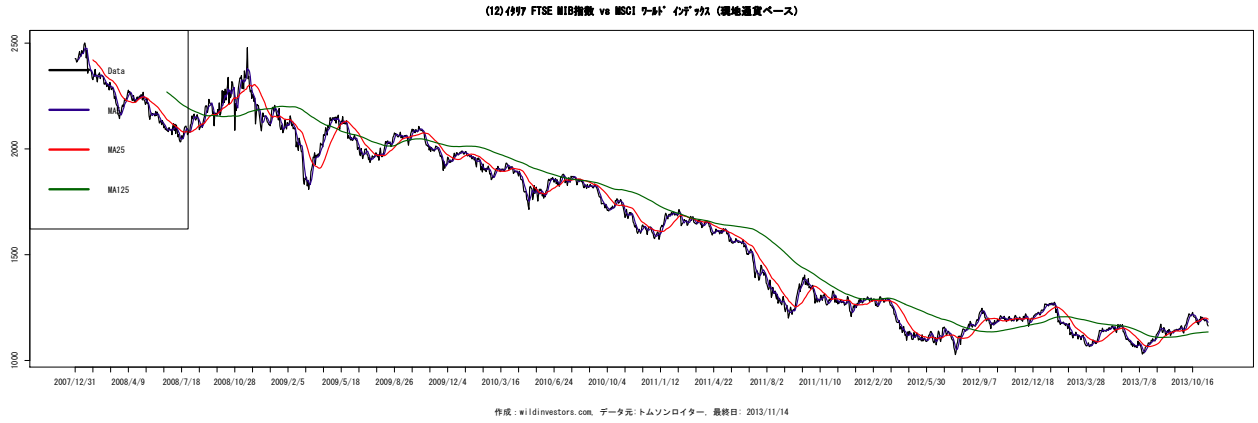

図 194 (15)OMX ICEX 指数 vs MSCI (現地通貨ベース)

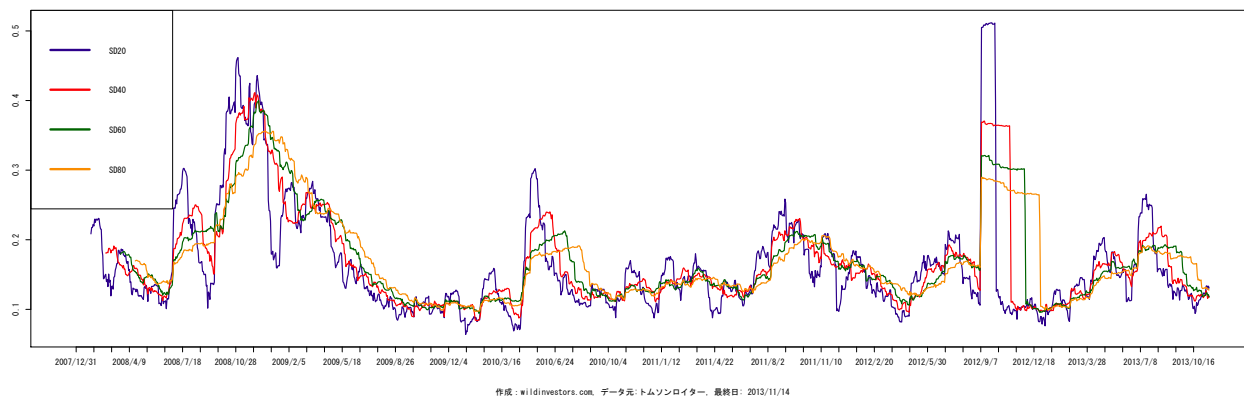
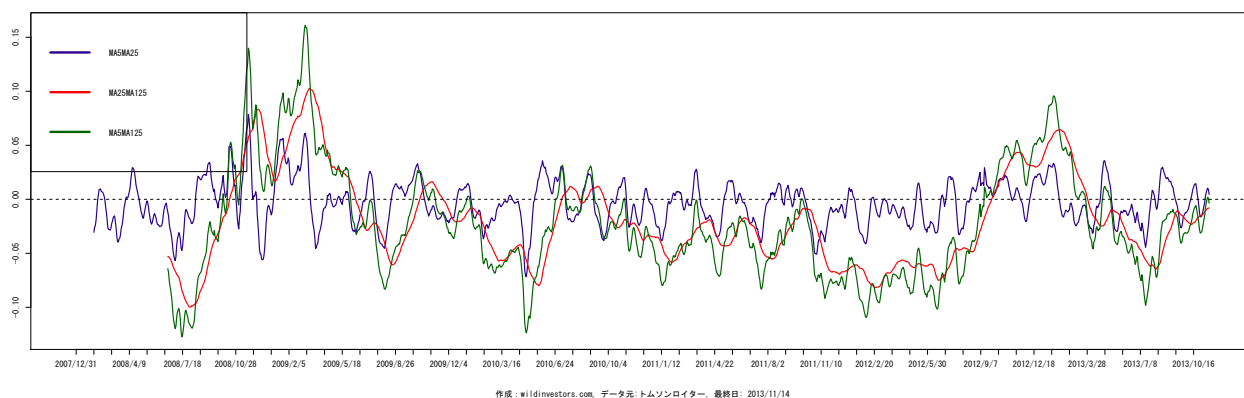

図 195 (16) AEX 指数 vs MSCI (現地通貨ベース)

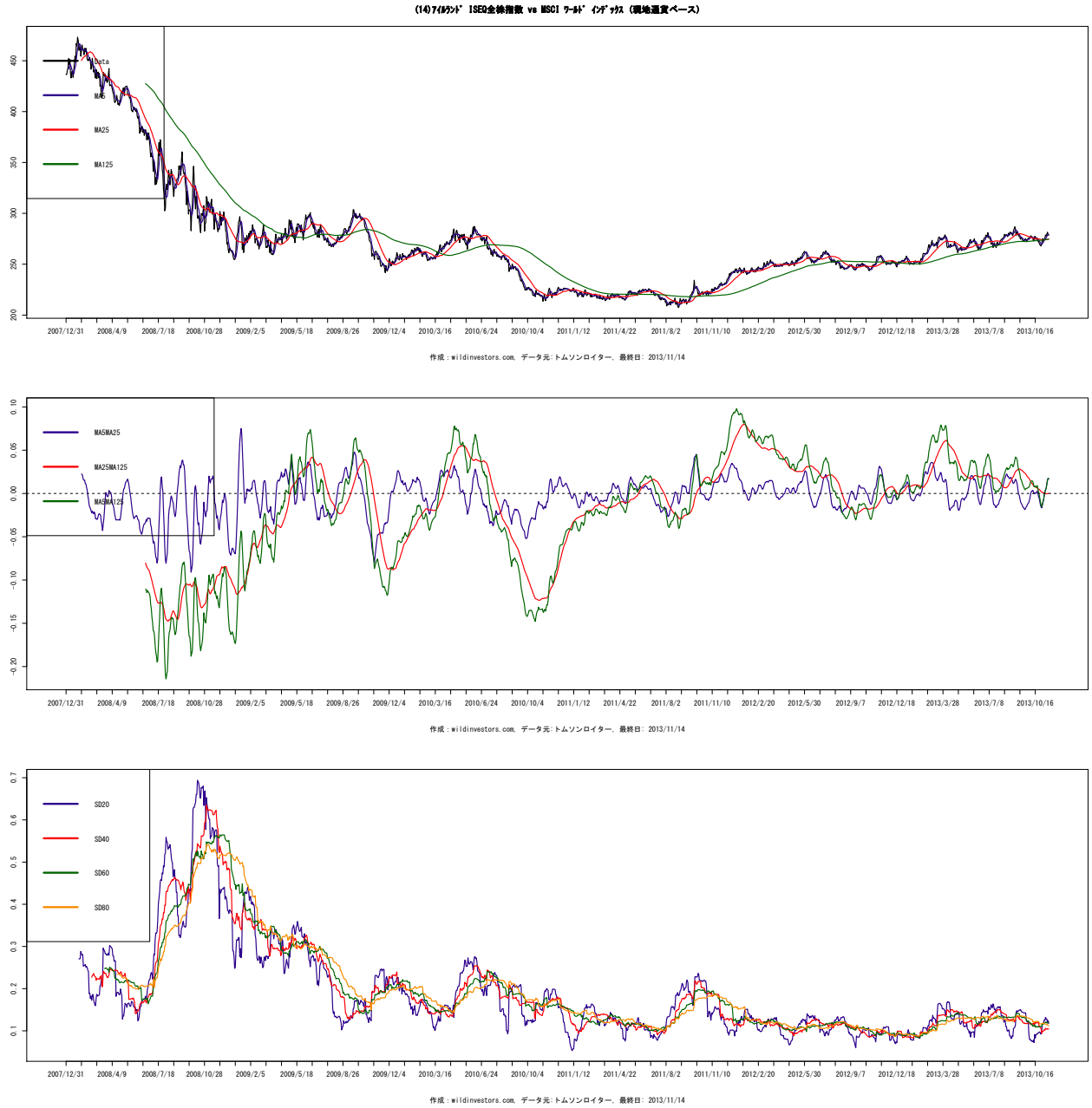

図 196 (17) BEL20 指数 vs MSCI (現地通貨ベース)

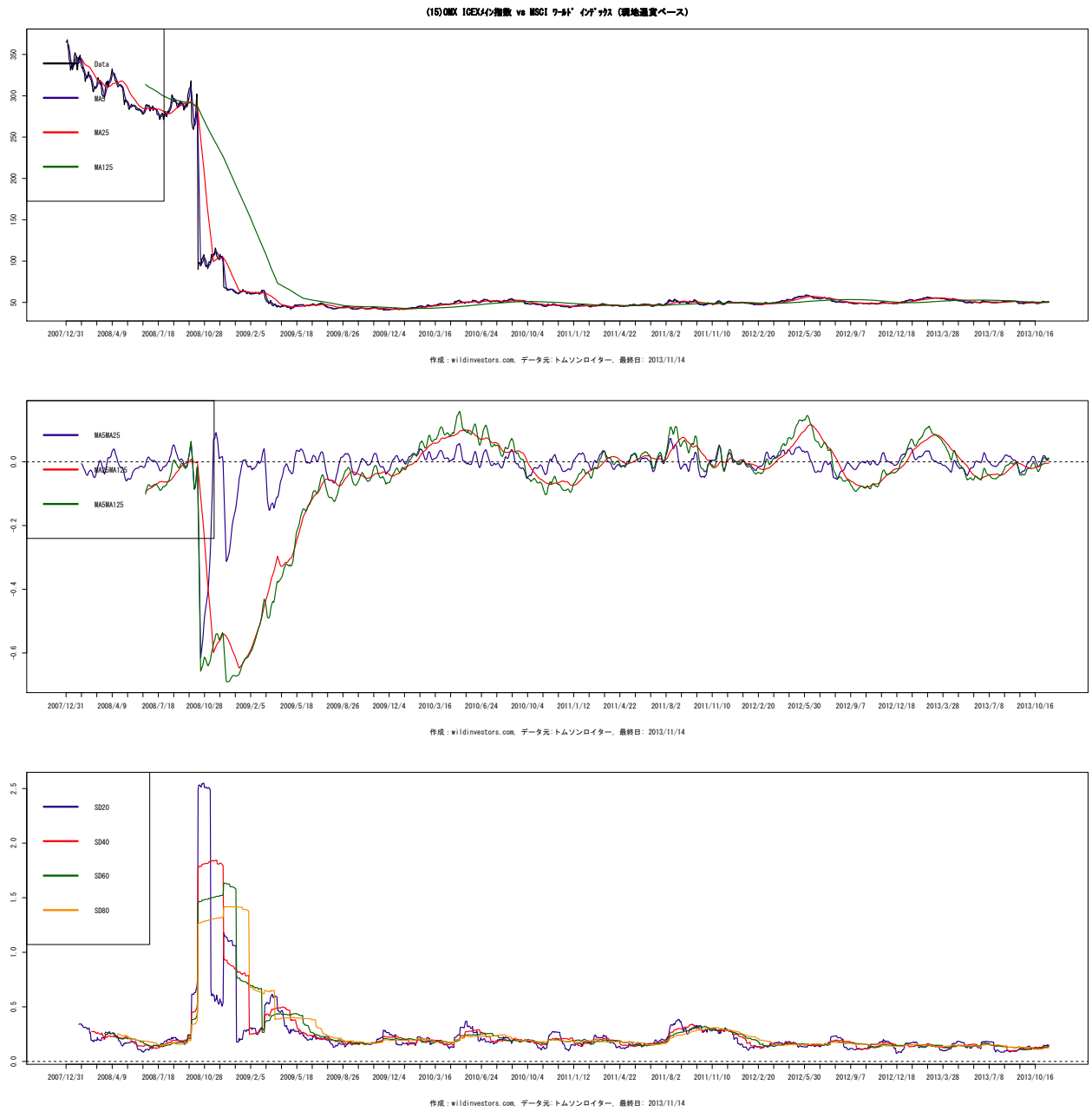

図 197 (18) LuxX 指数 vs MSCI (現地通貨ベース)

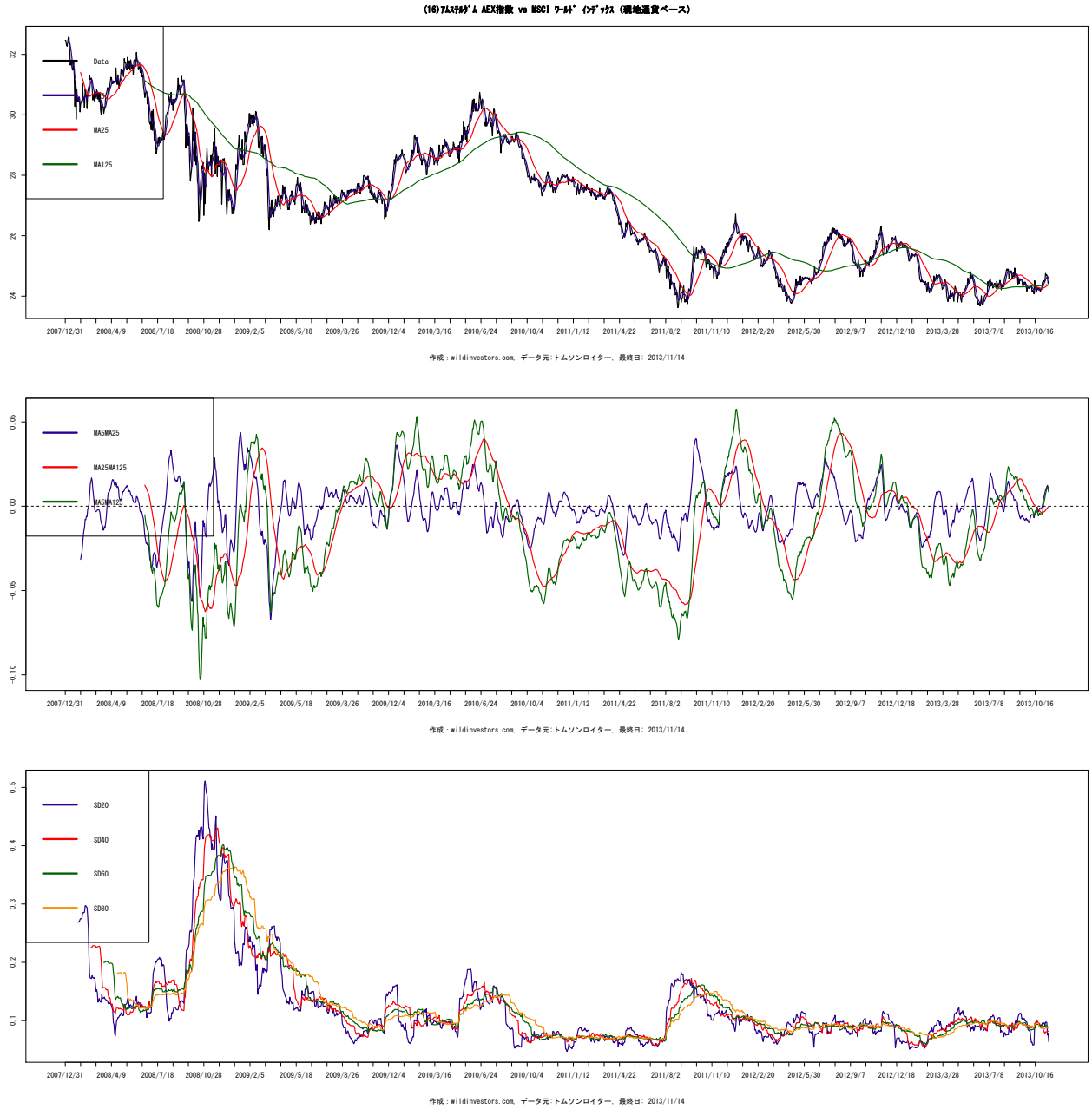

図 198 (19)OMX 20 指数 vs MSCI (現地通貨ベース)

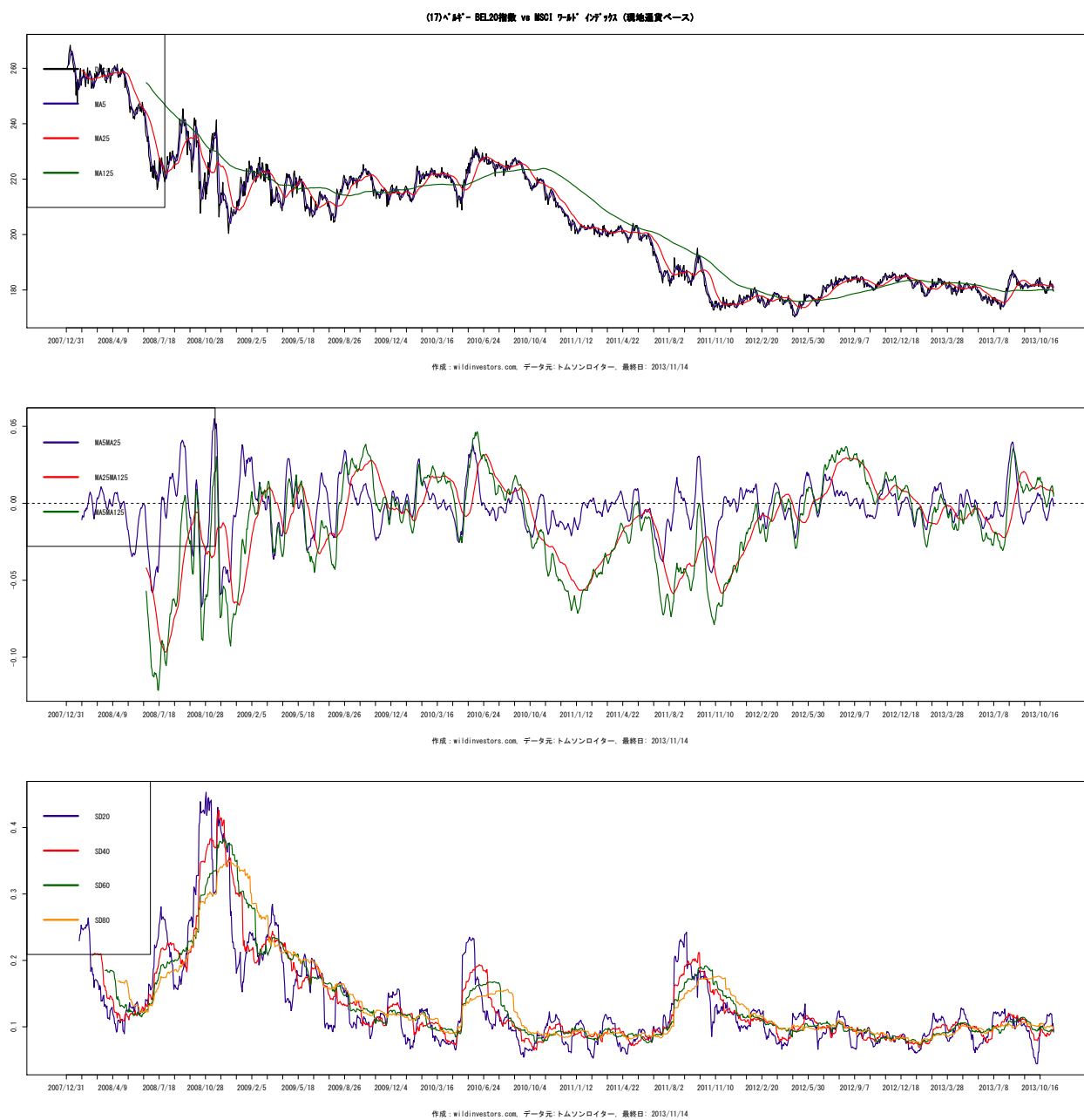

図 199 (20)OMX 指数 vs MSCI (現地通貨ベース)

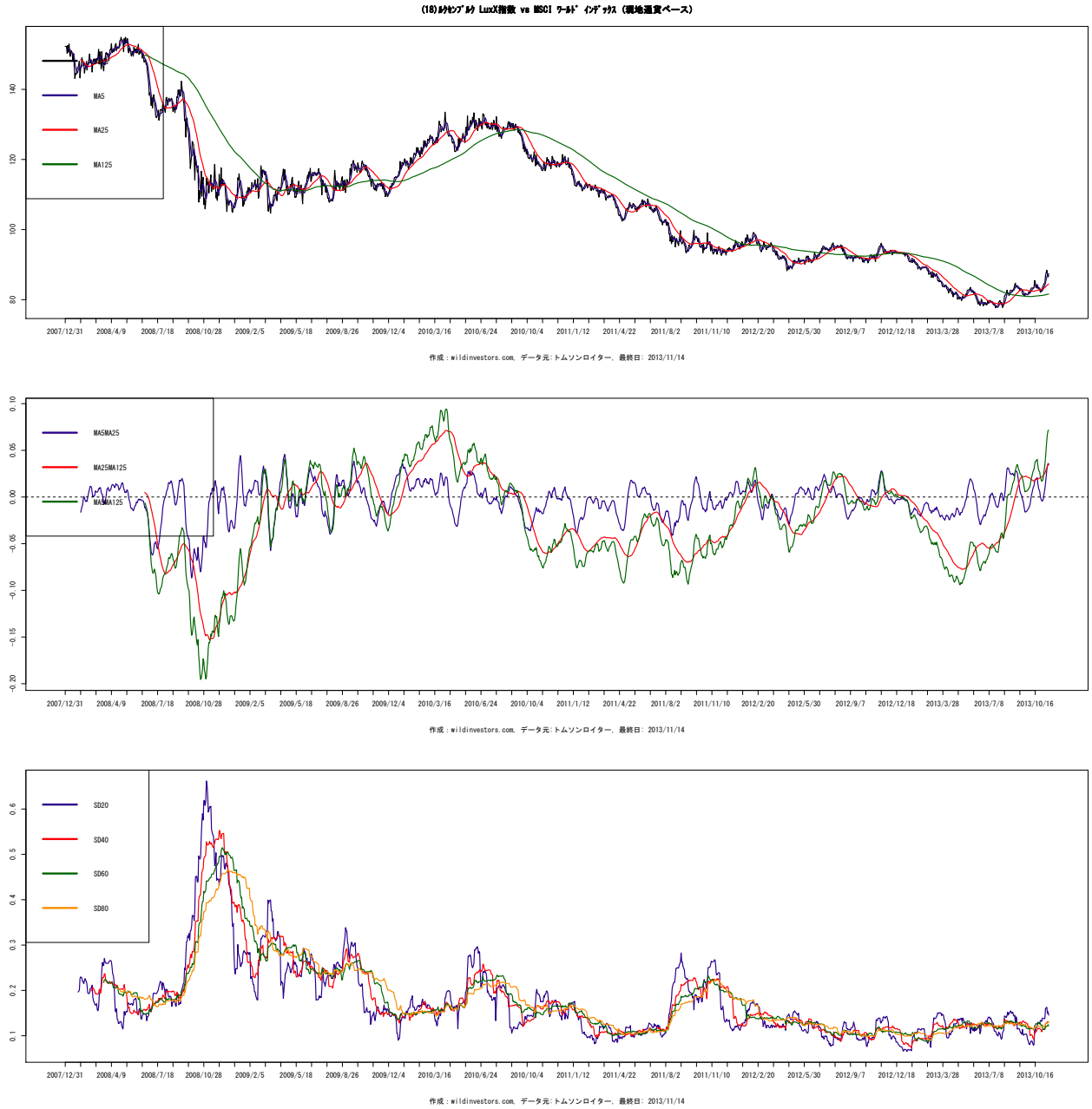

図 200 (21)OMX 指数 vs MSCI (現地通貨ベース)

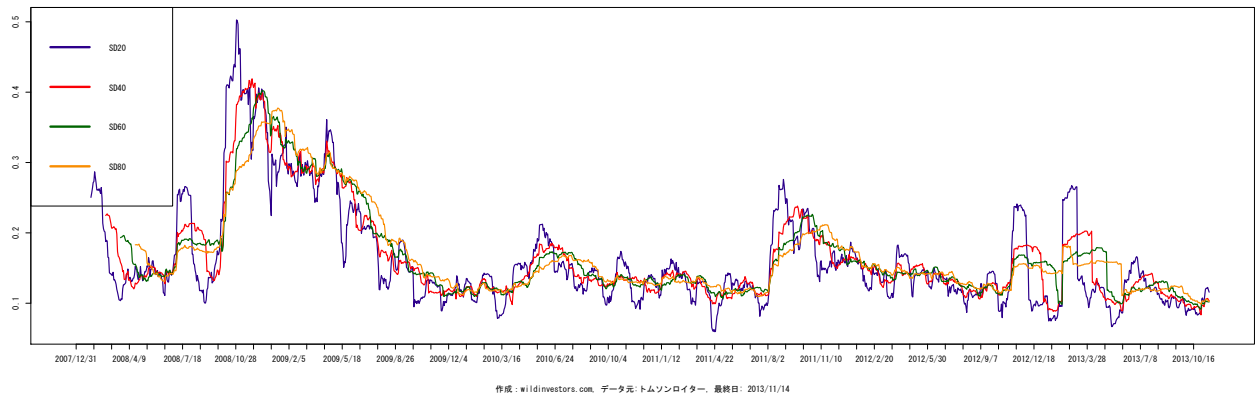
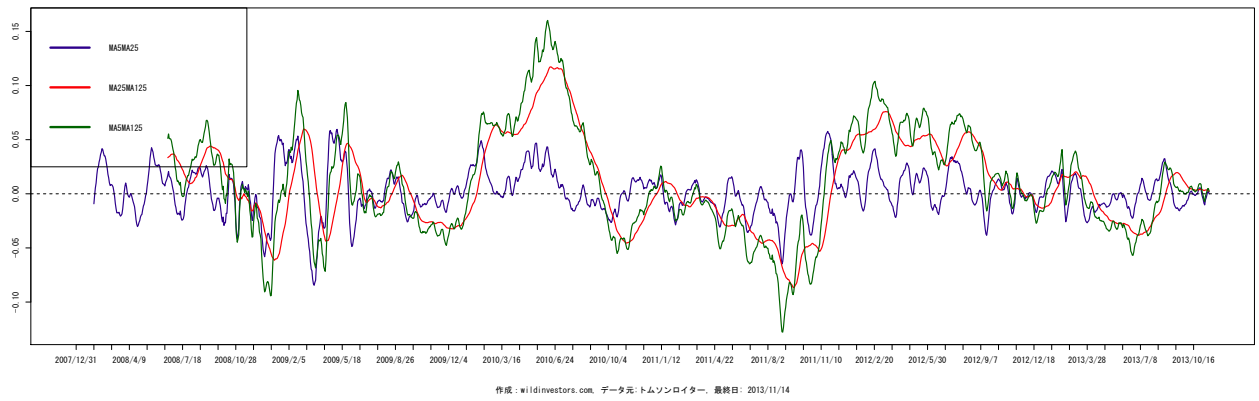

図 201 (22) OBX 株価指数 vs MSCI (現地通貨ベース)

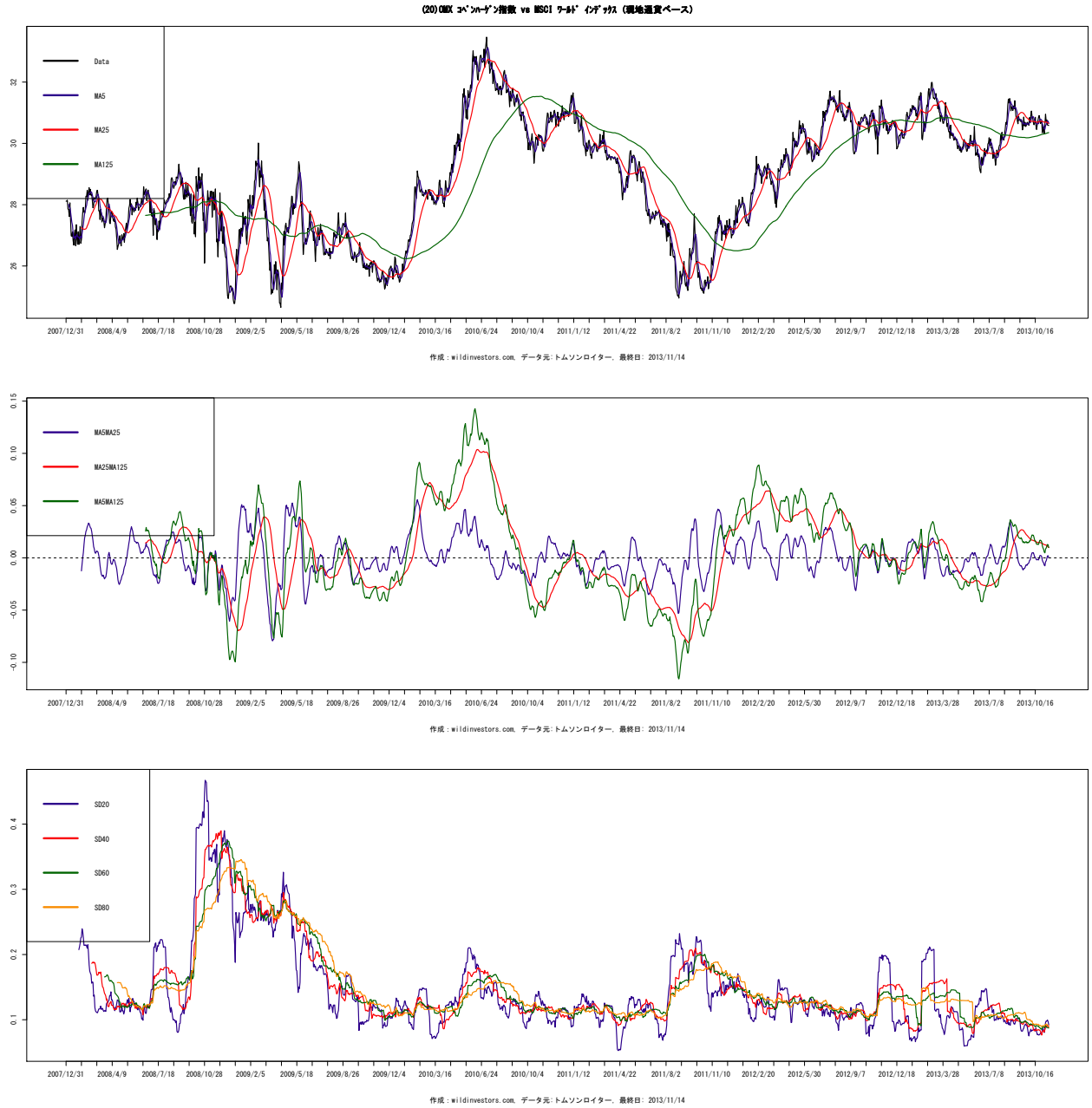

図 202 (23)OMX 30 指数 vs MSCI (現地通貨ベース)

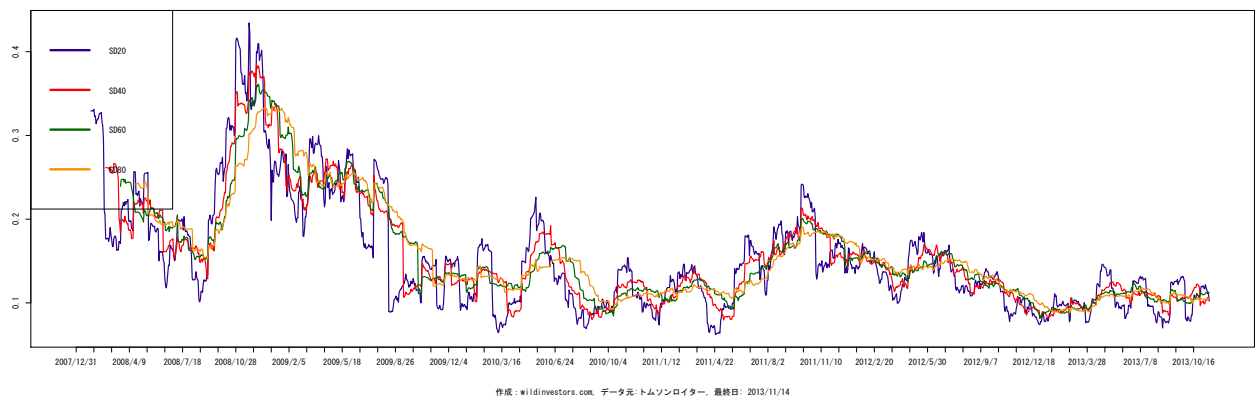
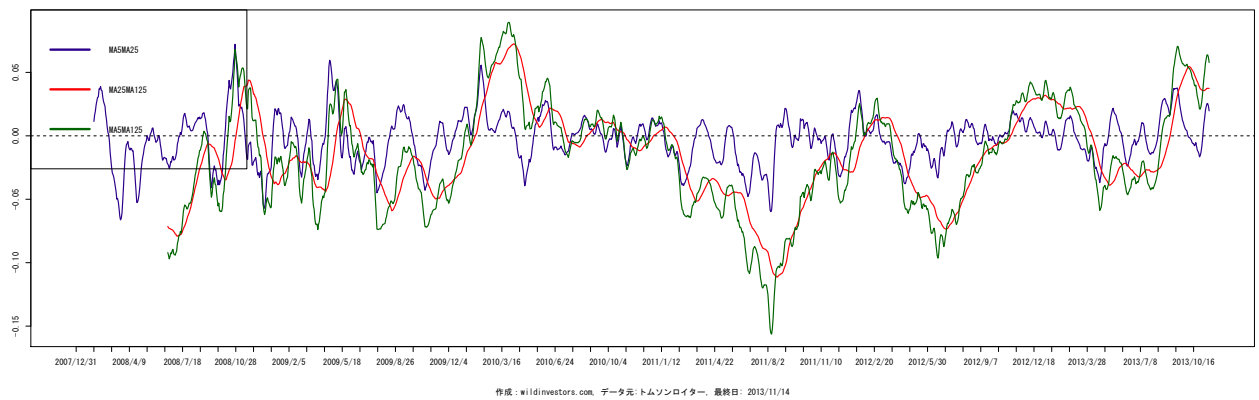
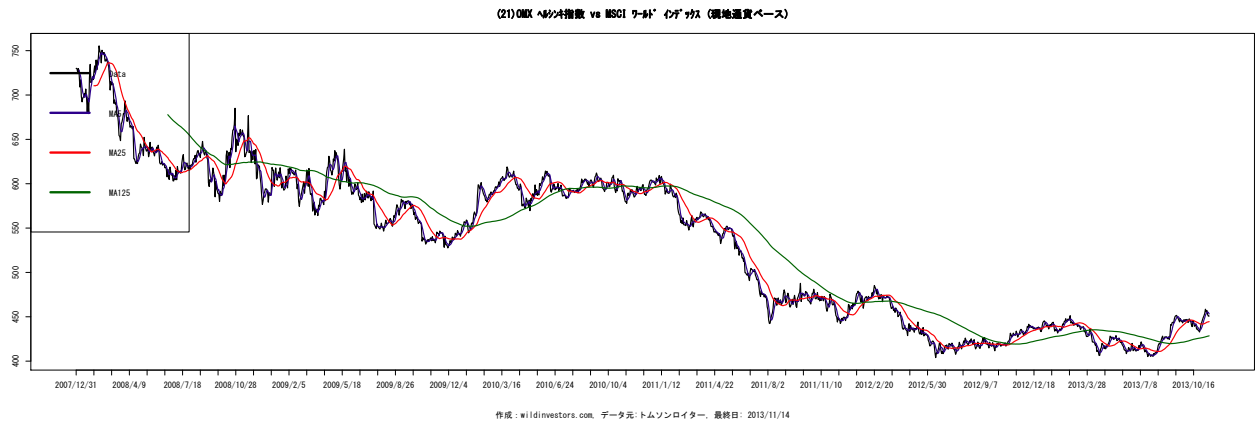

図 203 (24) ATX 指数 vs MSCI (現地通貨ベース)

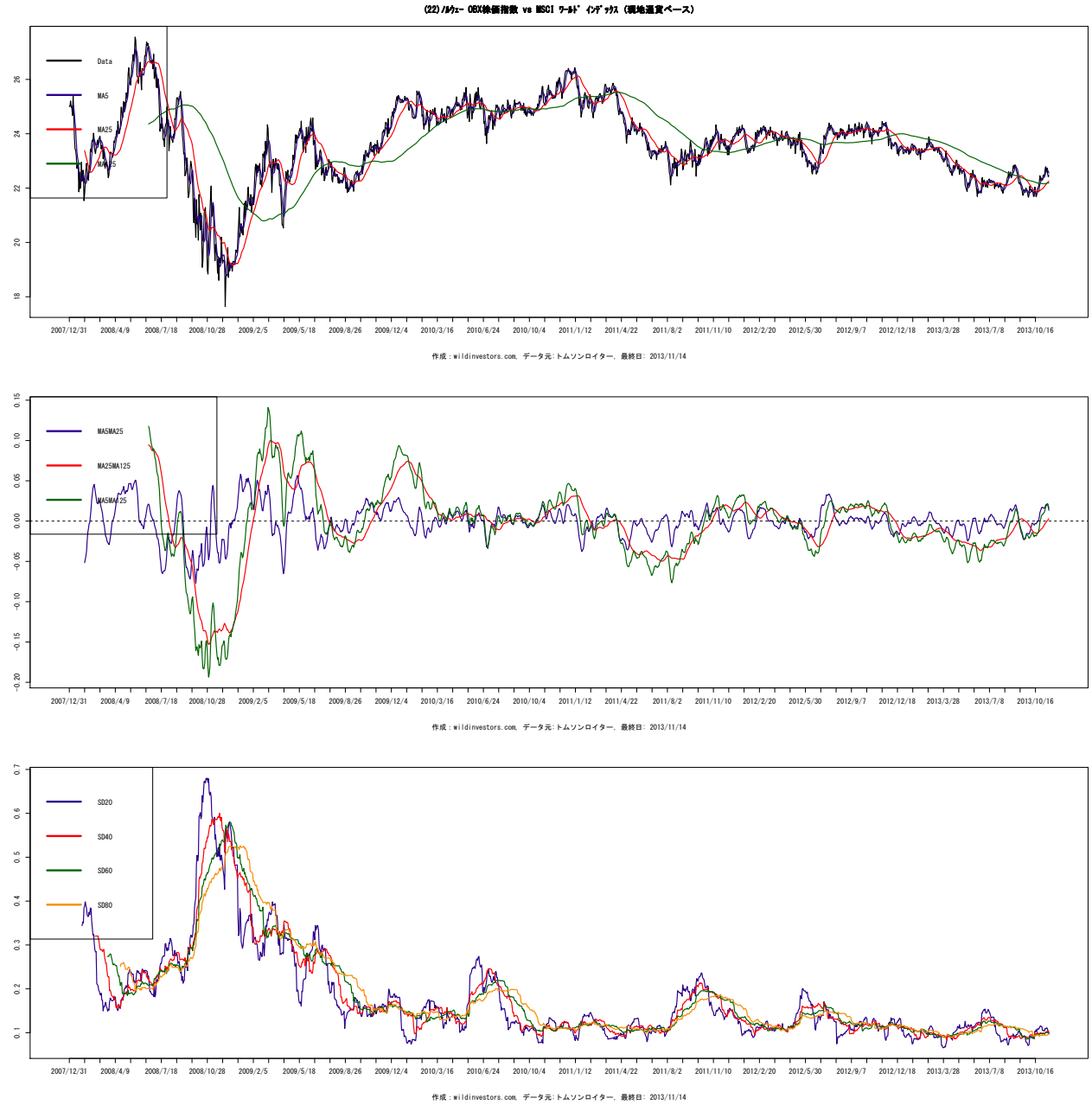

図 204 (25) 総合指数 vs MSCI (現地通貨ベース)

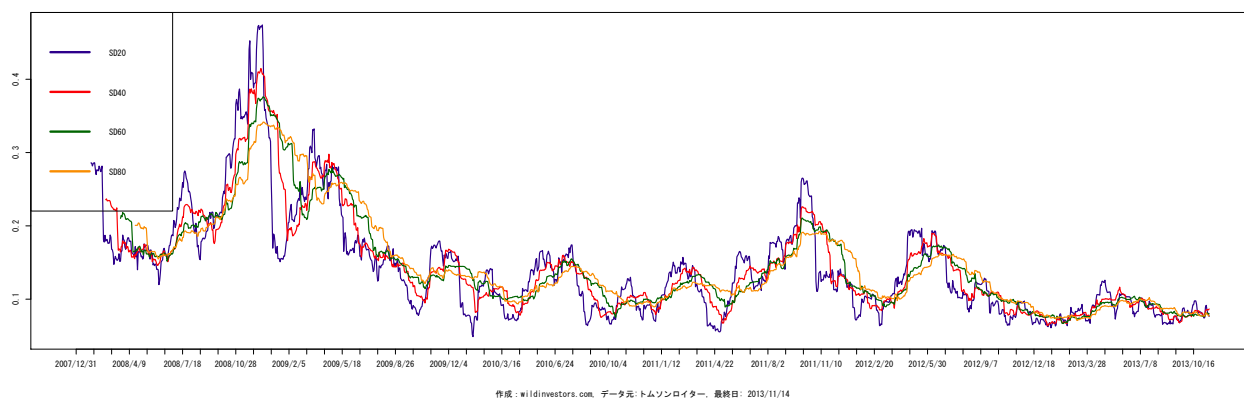
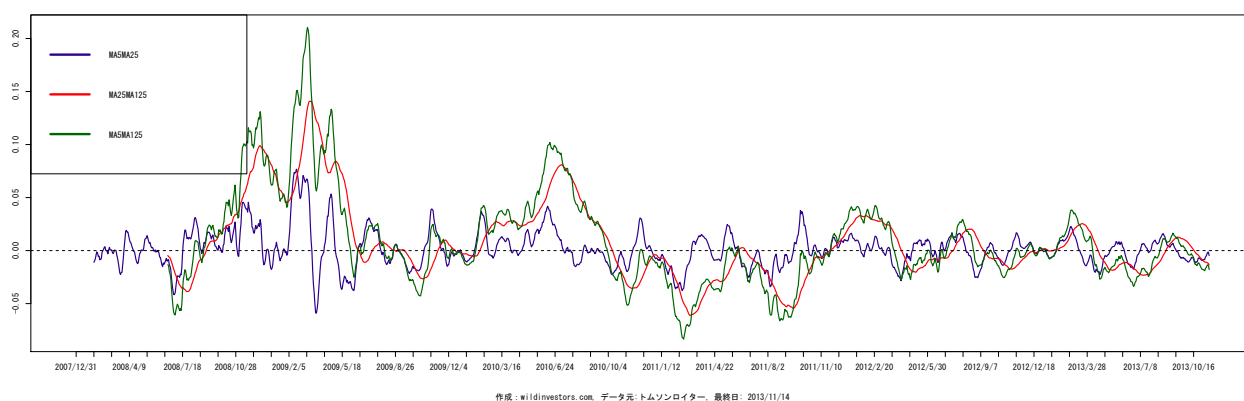

図 205 (26) WIG 指数 vs MSCI (現地通貨ベース)

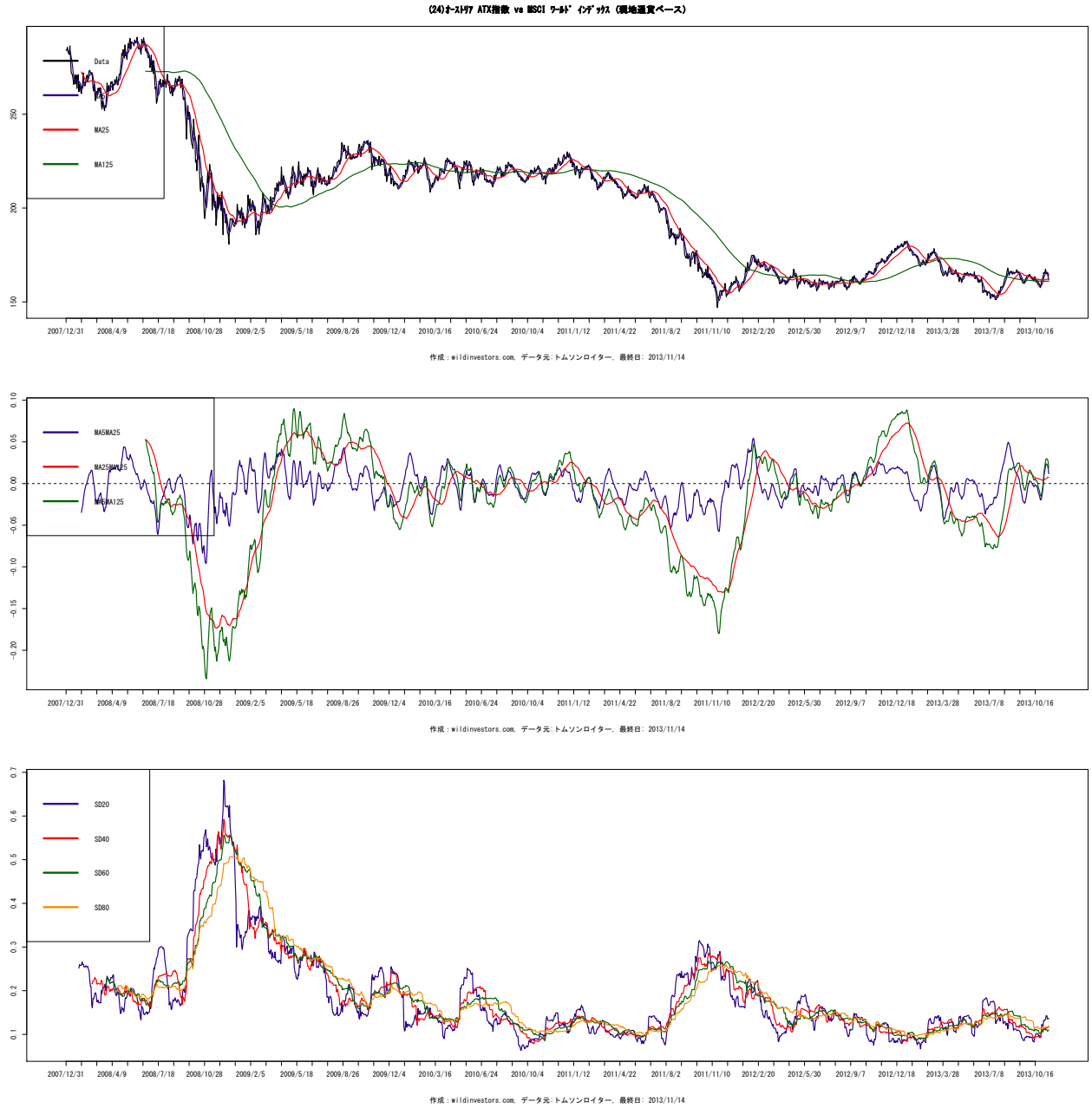

図 206 (27) RTS 指数 USD vs MSCI (現地通貨ベース)

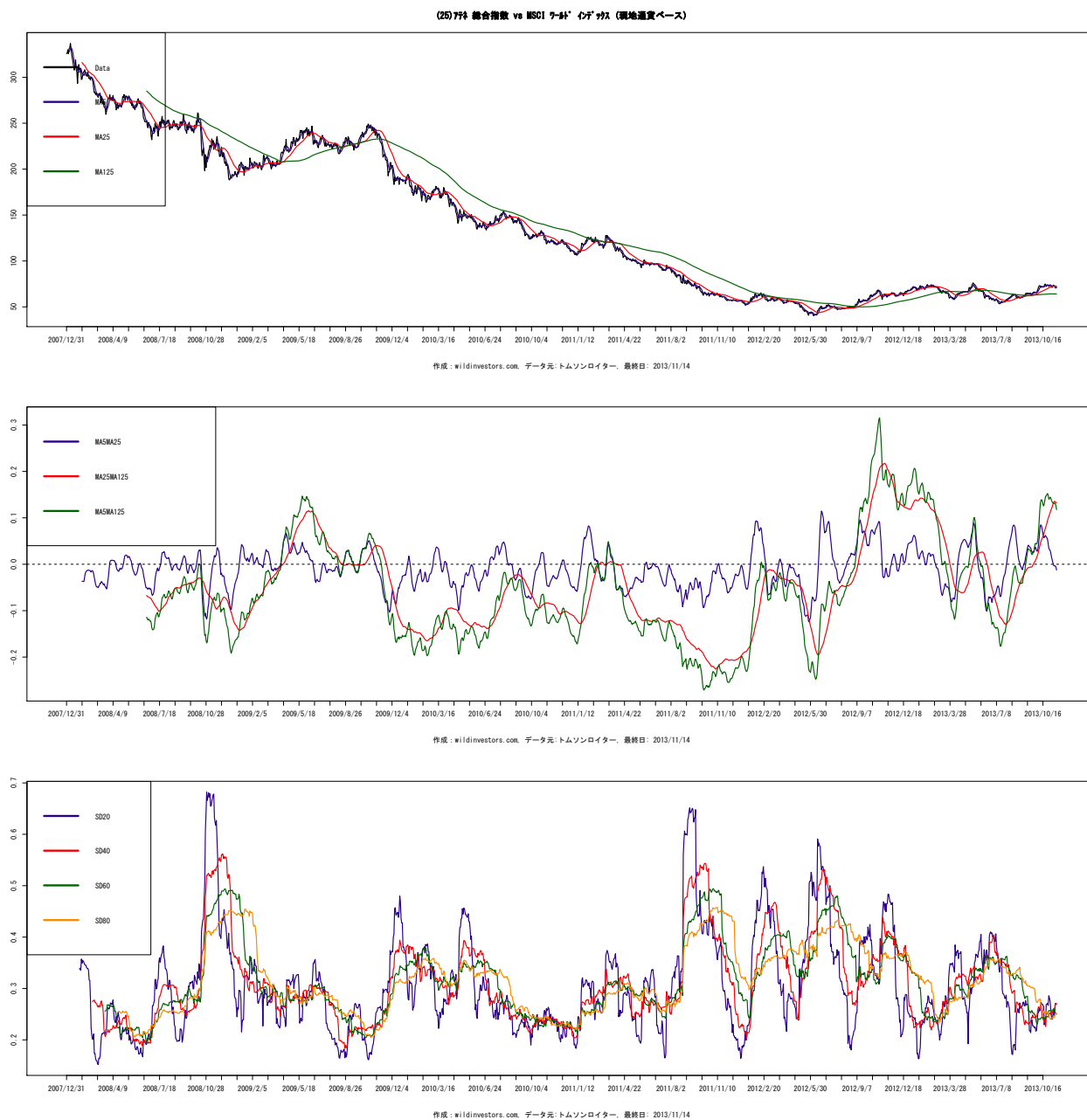

図 207 (28)Å PFTS 指数 vs MSCI (現地通貨ベース)

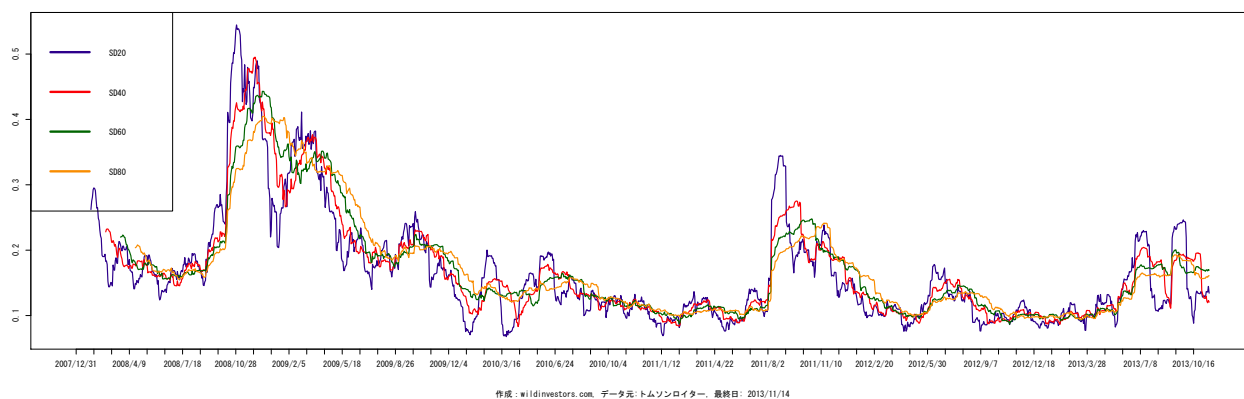
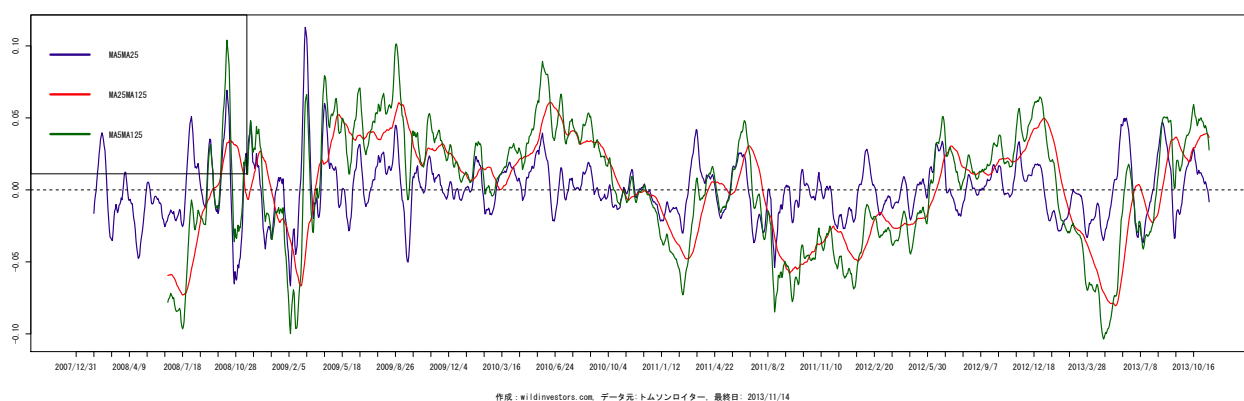

図 208 (29) 証券取引所指数 vs MSCI (現地通貨ベース)

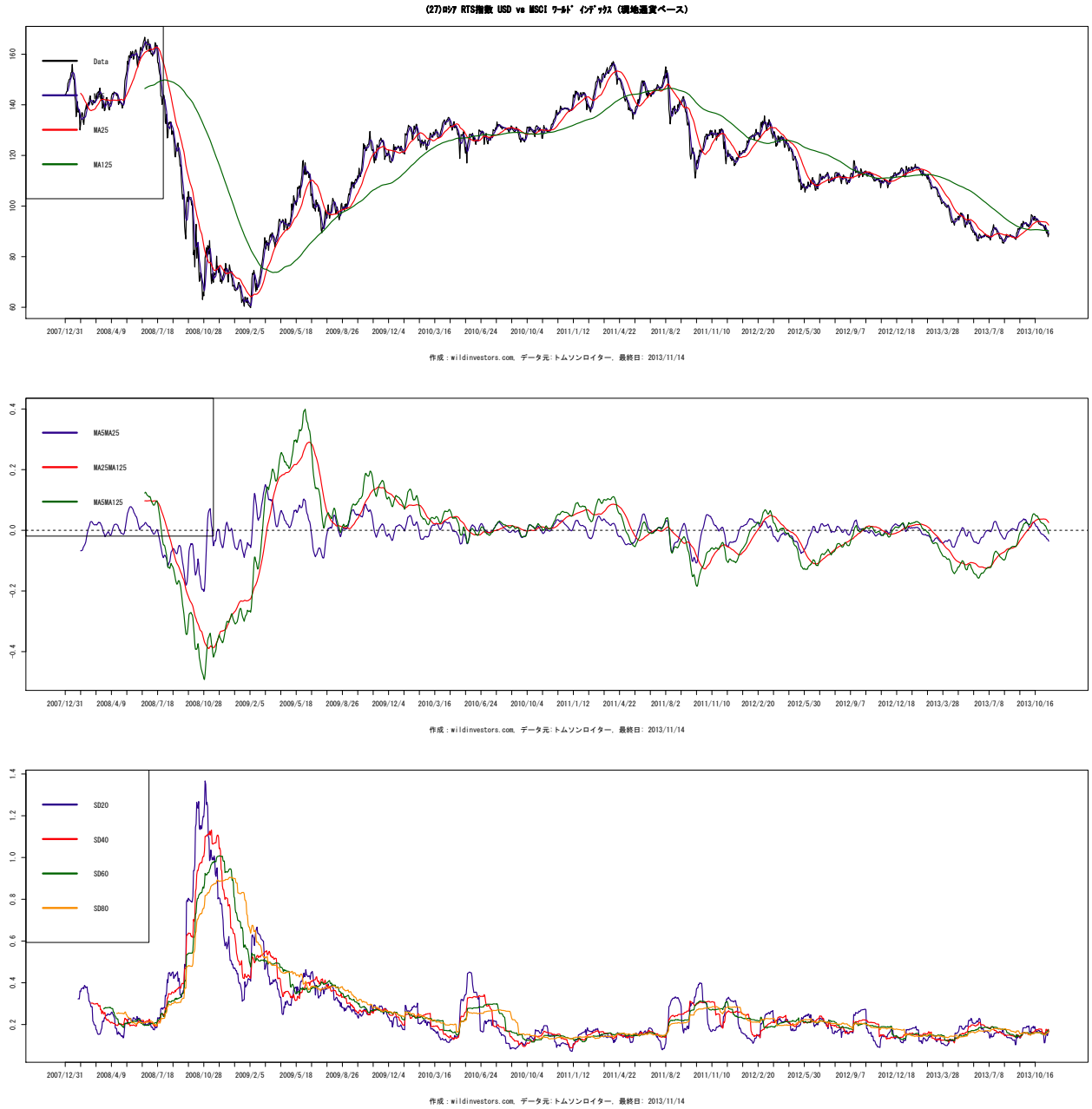

図 209 (30) 株価指数 vs MSCI (現地通貨ベース)

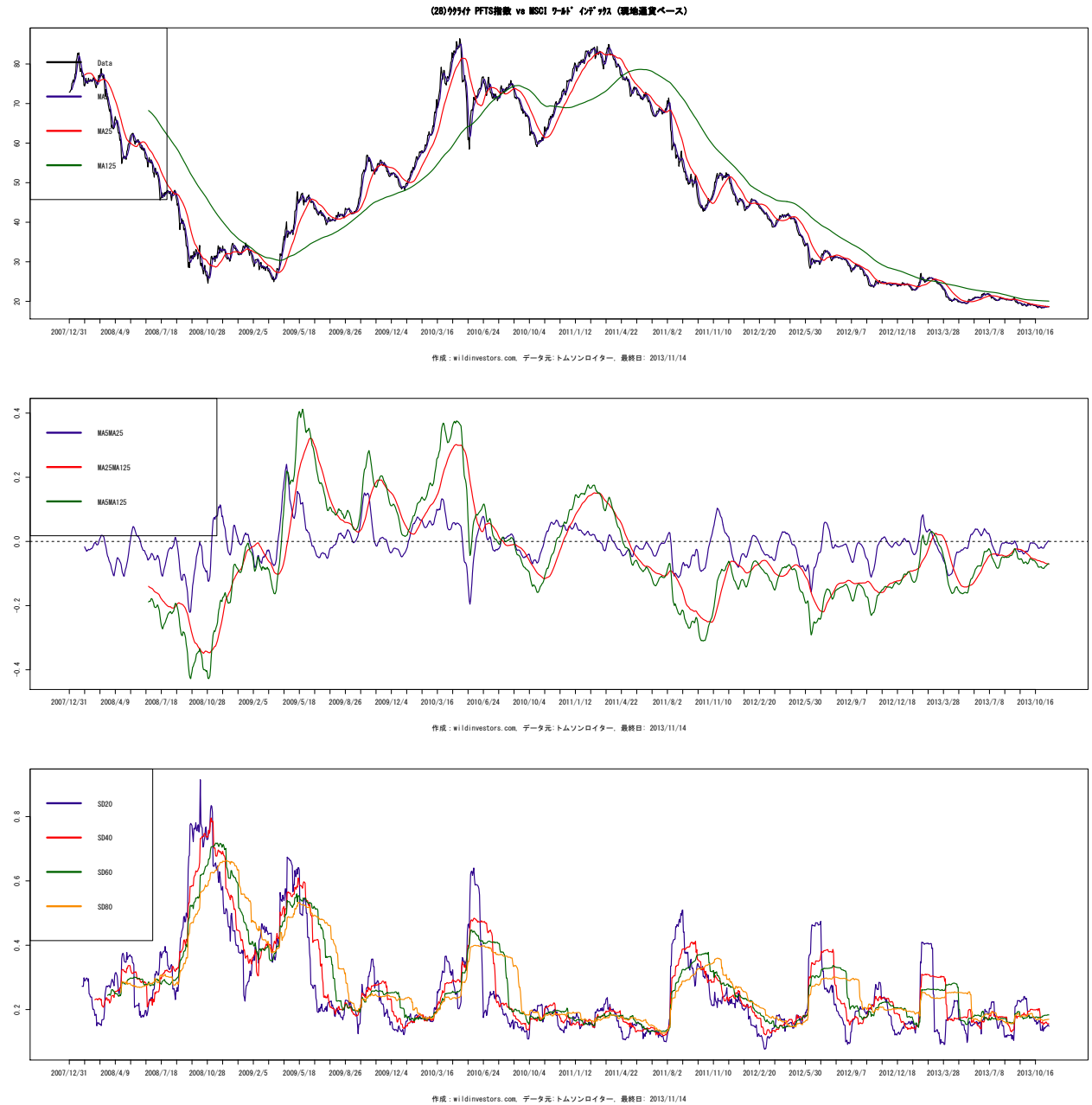

図 210 (31) CROBEX 指数 vs MSCI (現地通貨ベース)

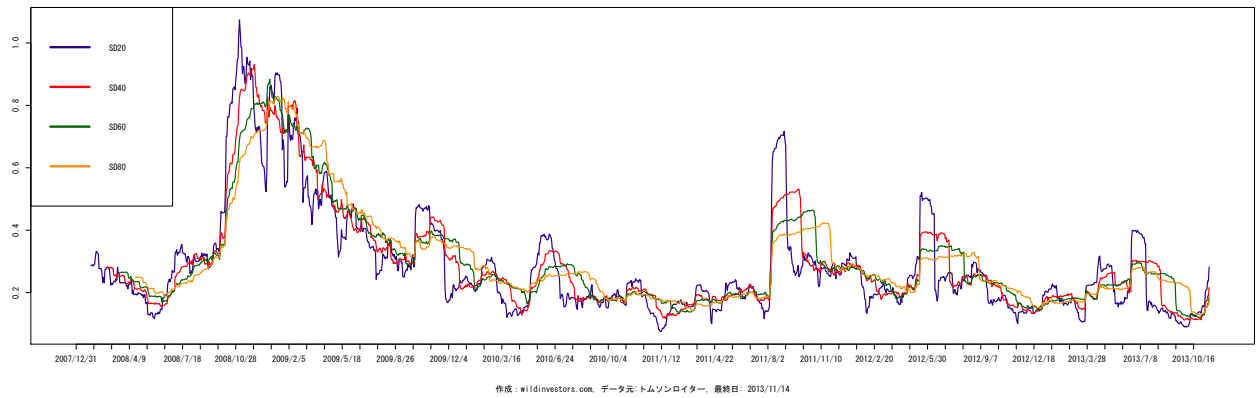
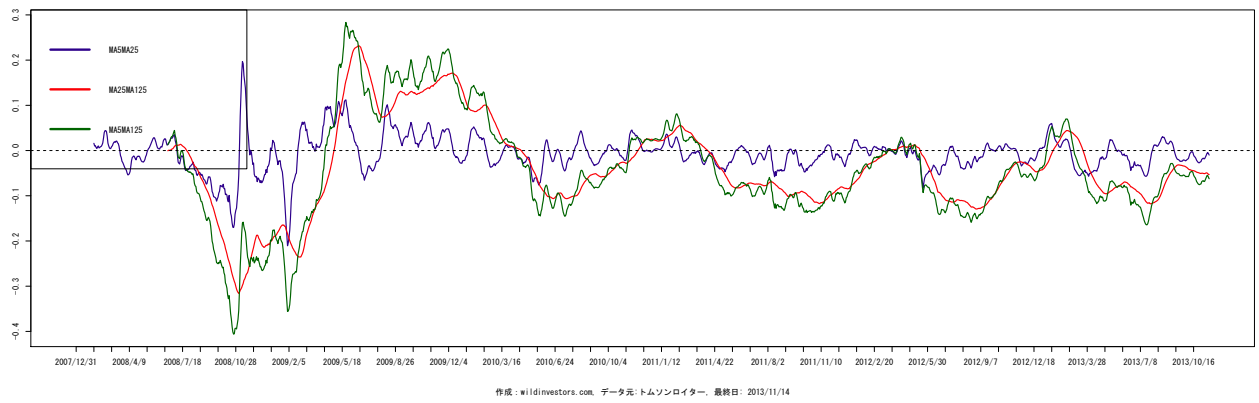
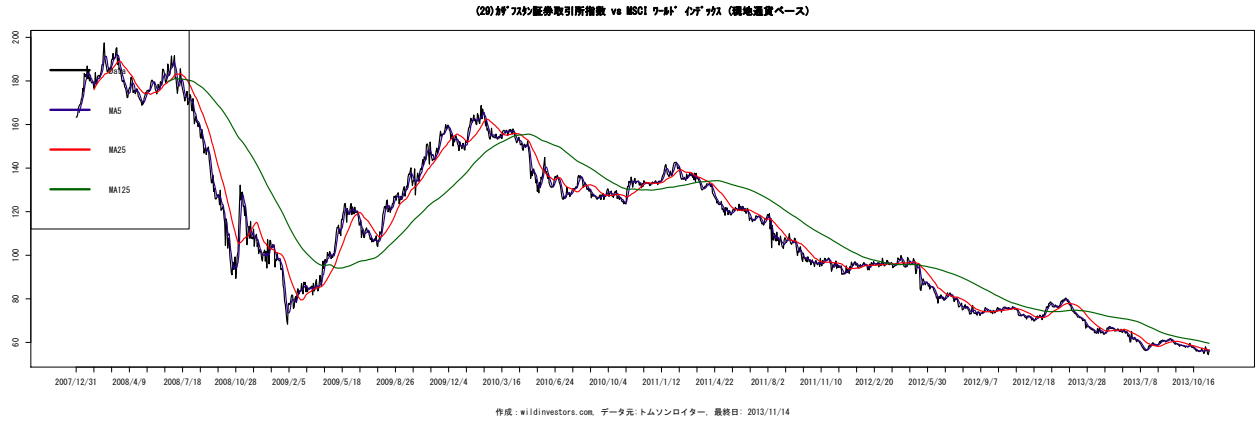

図 211 (32) 証券取引所株価指数 vs MSCI (現地通貨ベース)

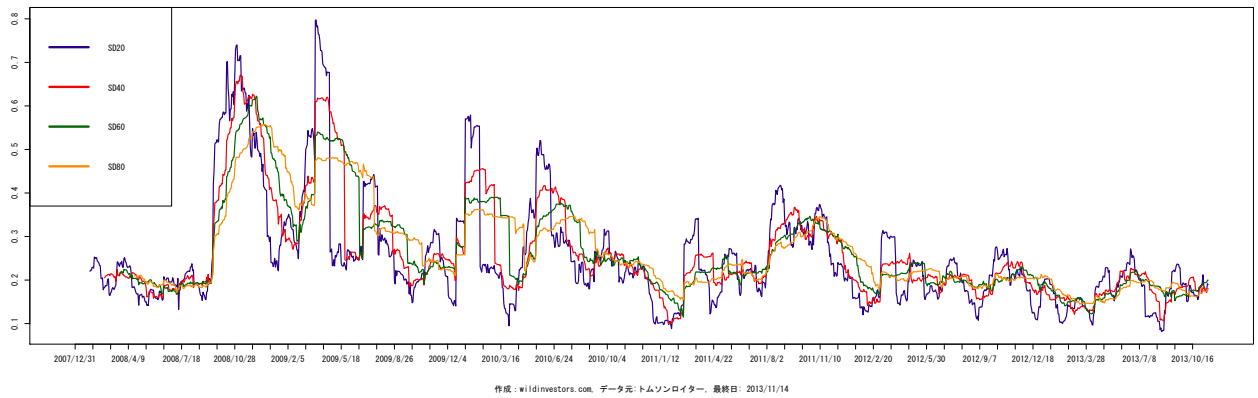
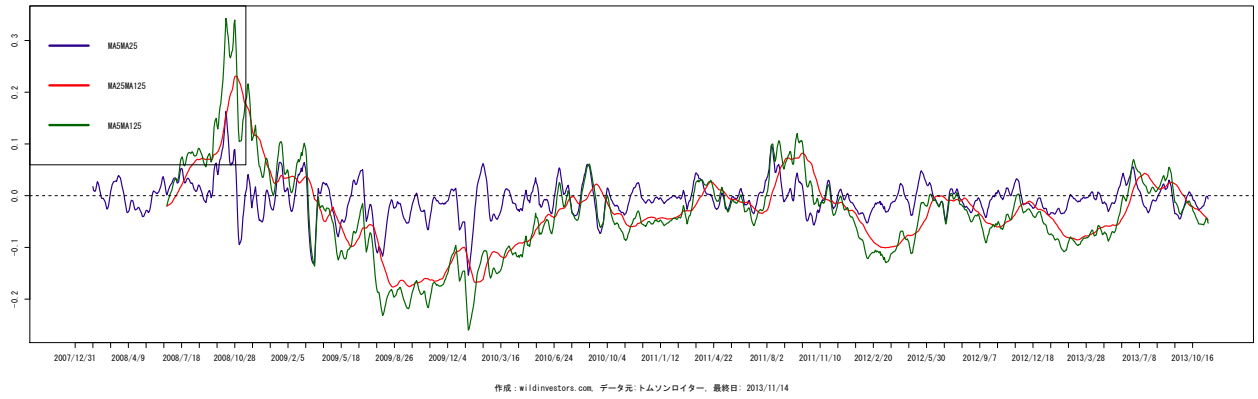
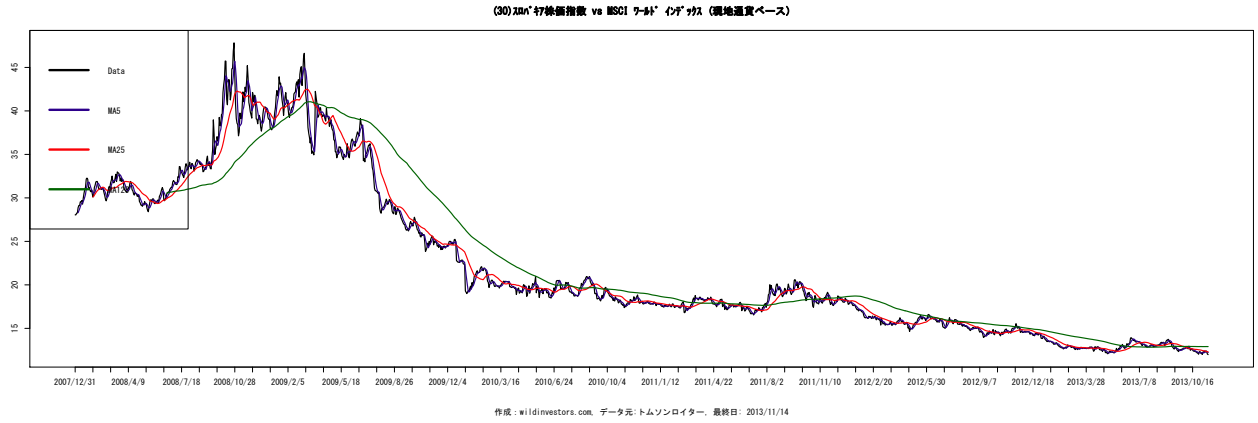

図 212 (33) BIRS 指数 vs MSCI (現地通貨ベース)

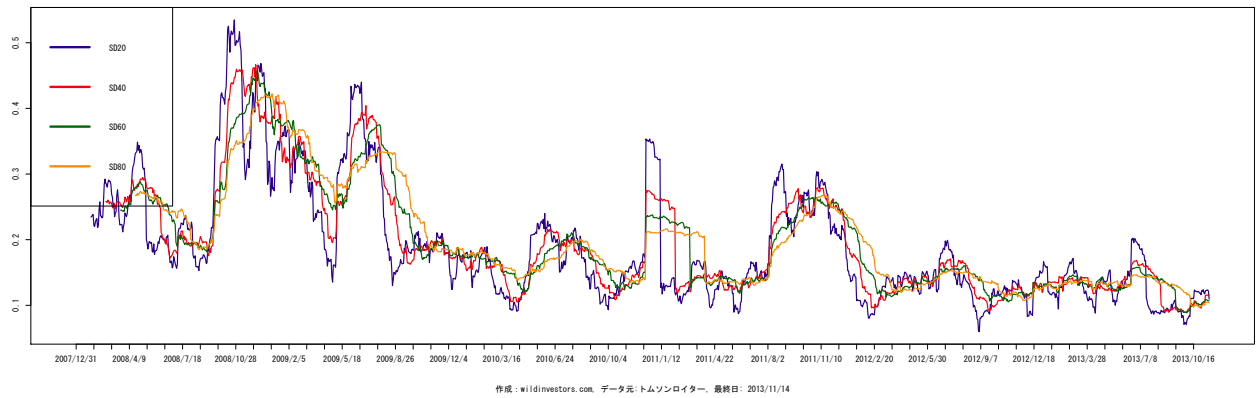
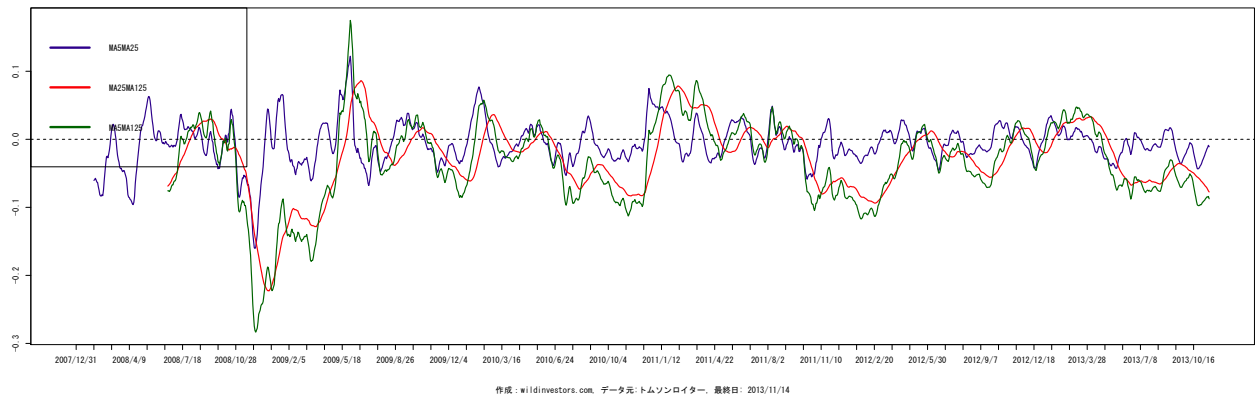
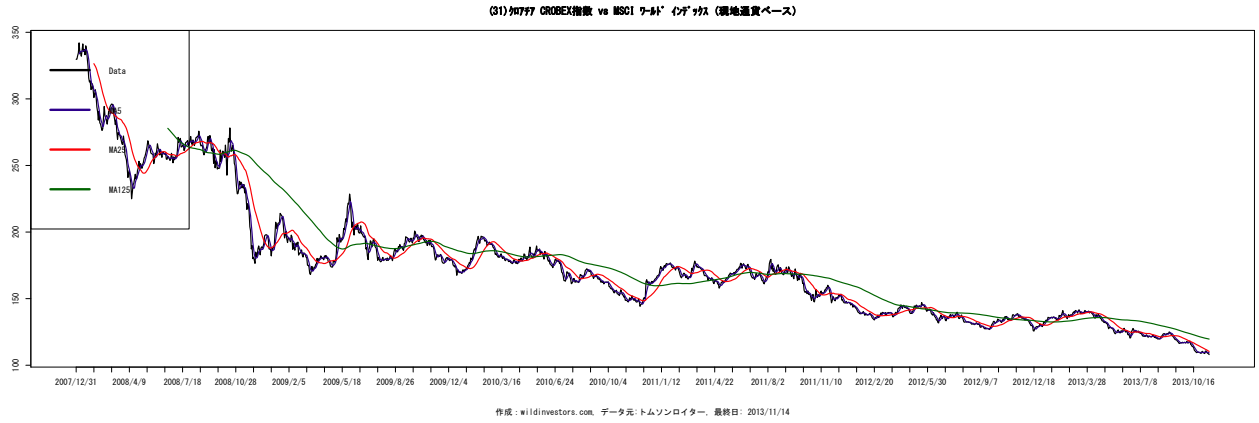

図 213 (34) SASE10 指数 vs MSCI (現地通貨ベース)

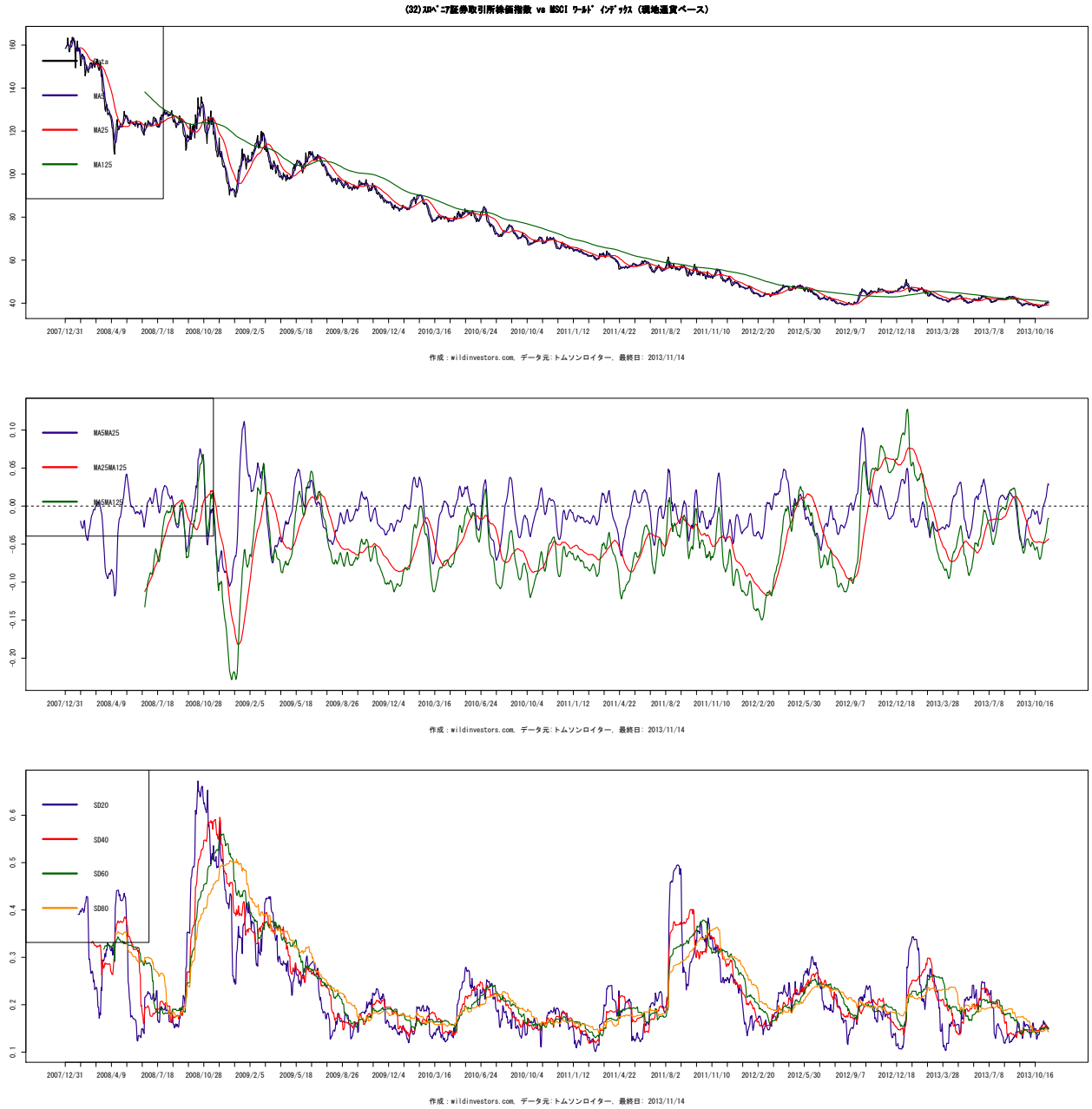

図 214 (35) BELEX 指数 vs MSCI (現地通貨ベース)

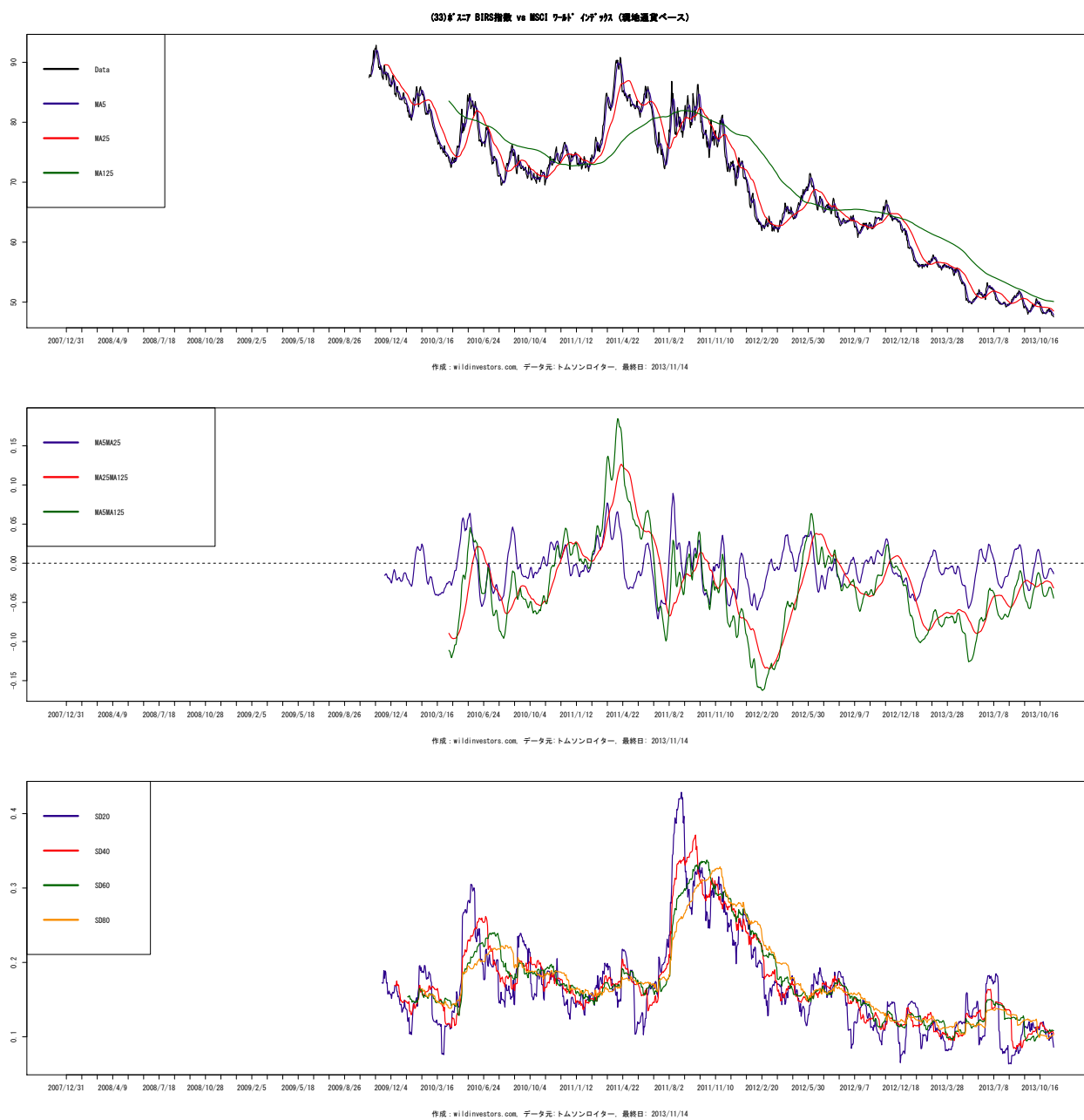

図 215 (36) BELEX15 指数 vs MSCI (現地通貨ベース)

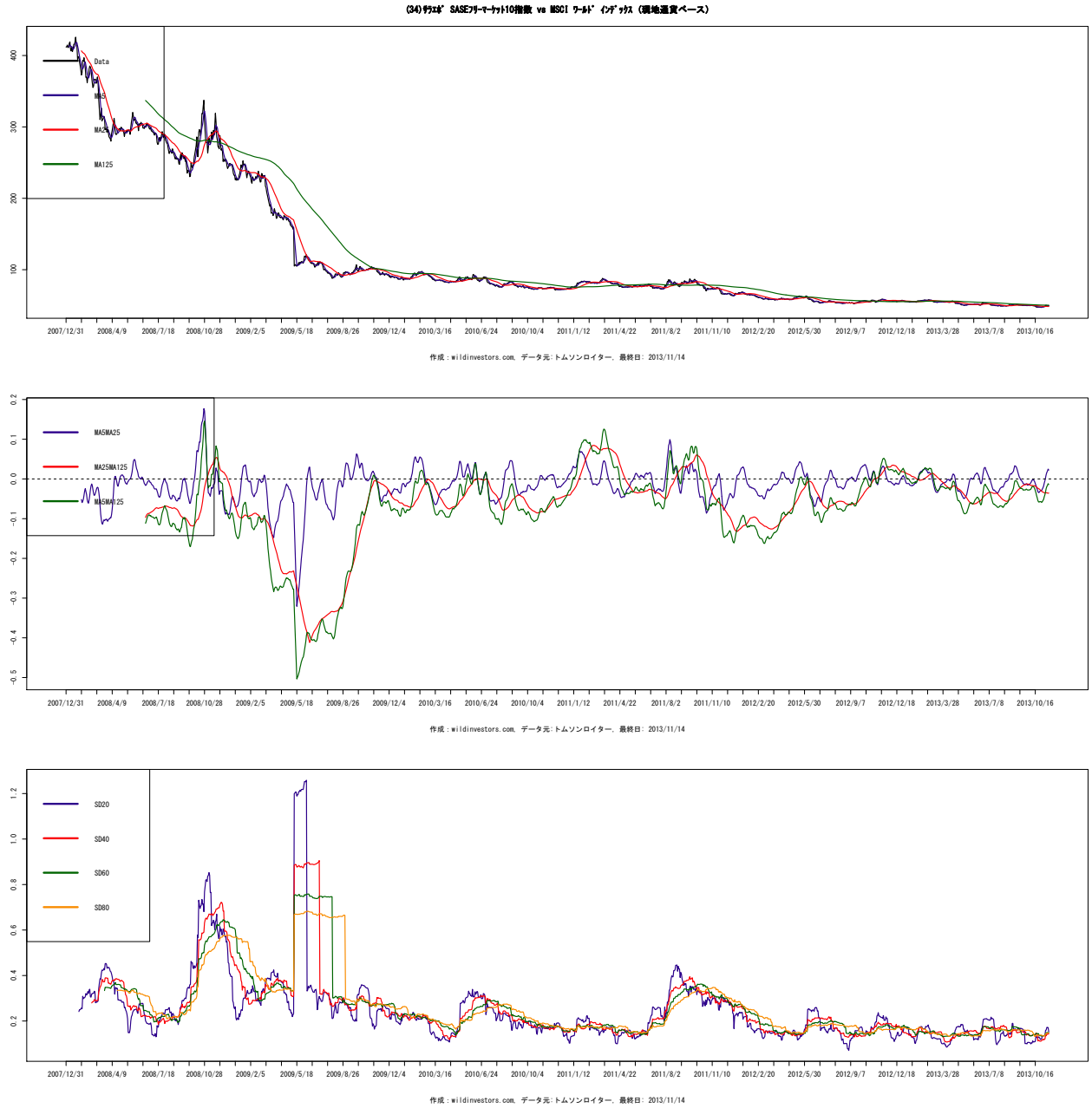

図 216 (37)OMX 指数 vs MSCI (現地通貨ベース)

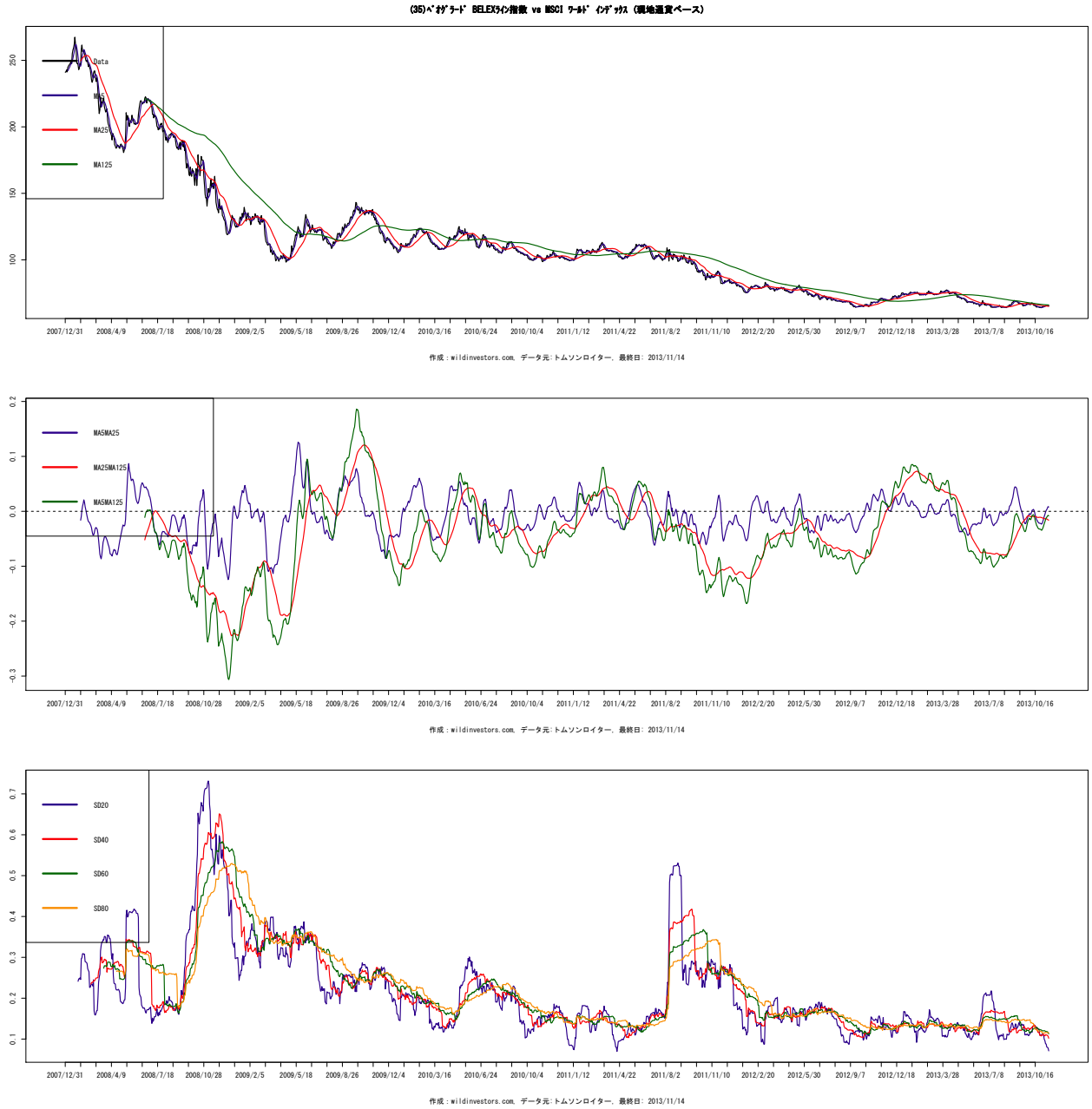

作成: wildinvestors.com データ元: トムソンロイター 最終日: 2013/11/14

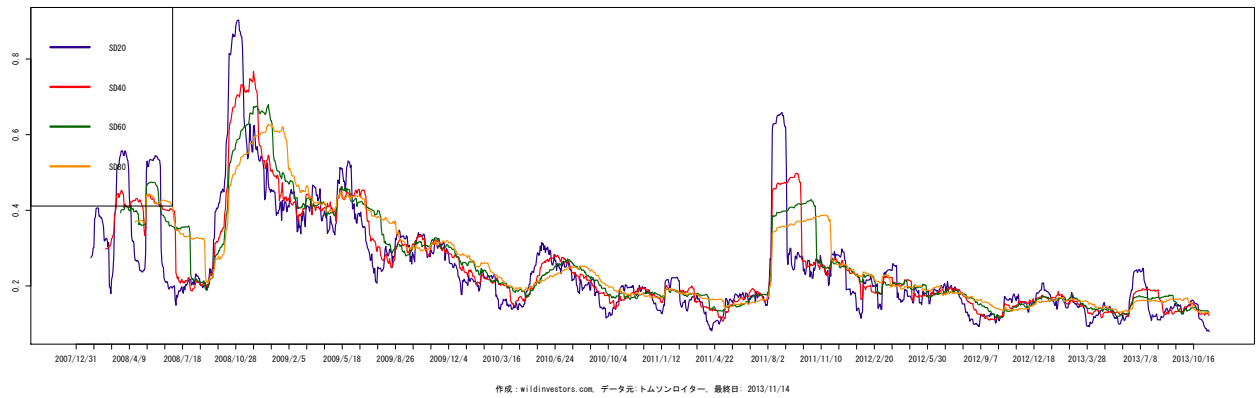
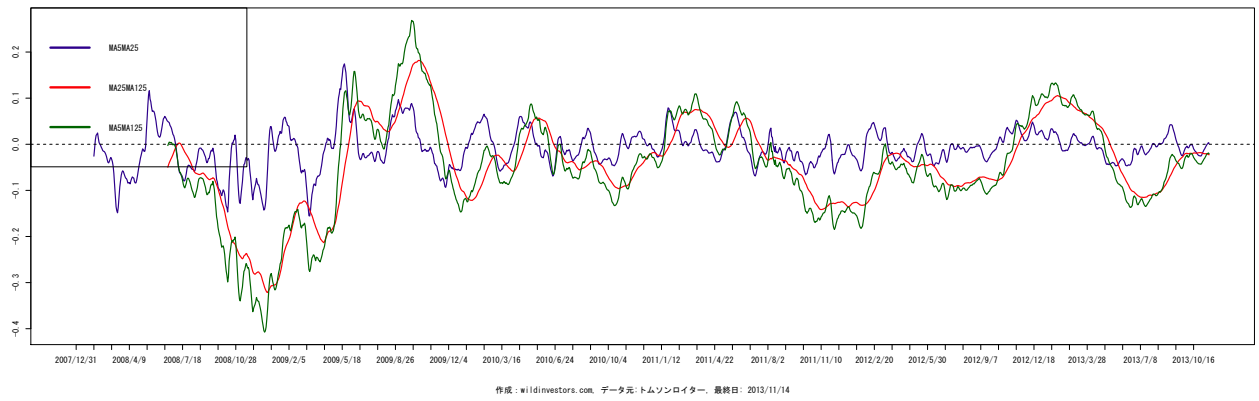
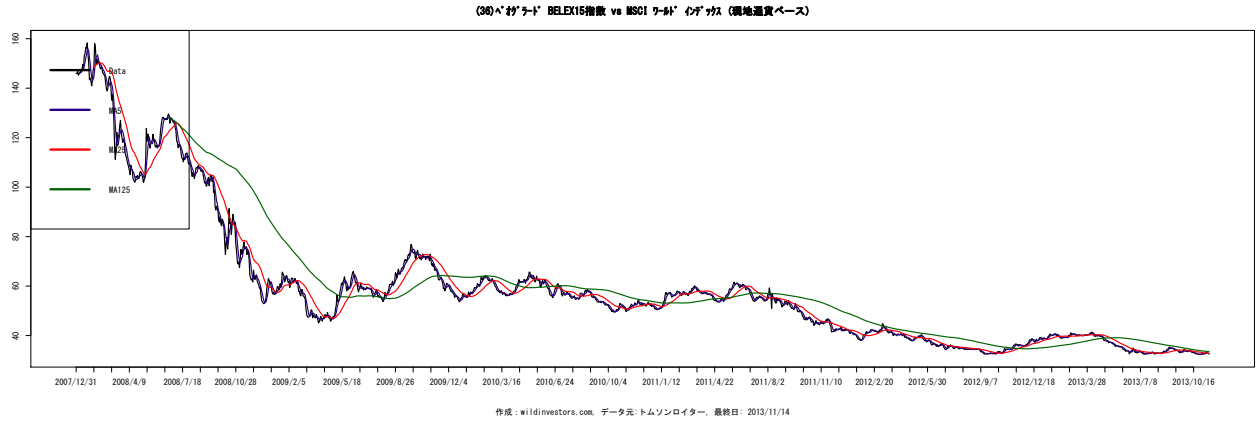
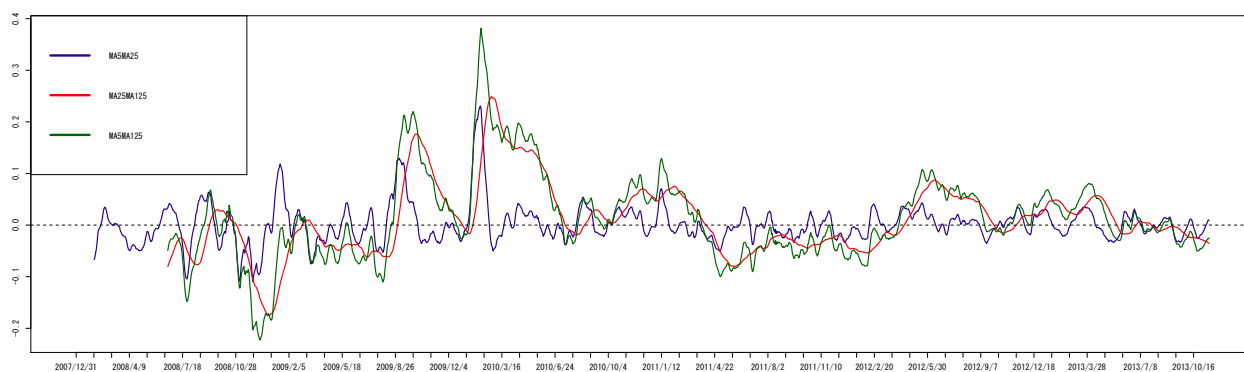

作成: wildinvestors.com データ元: トムソンロイター 最終日: 2013/11/14

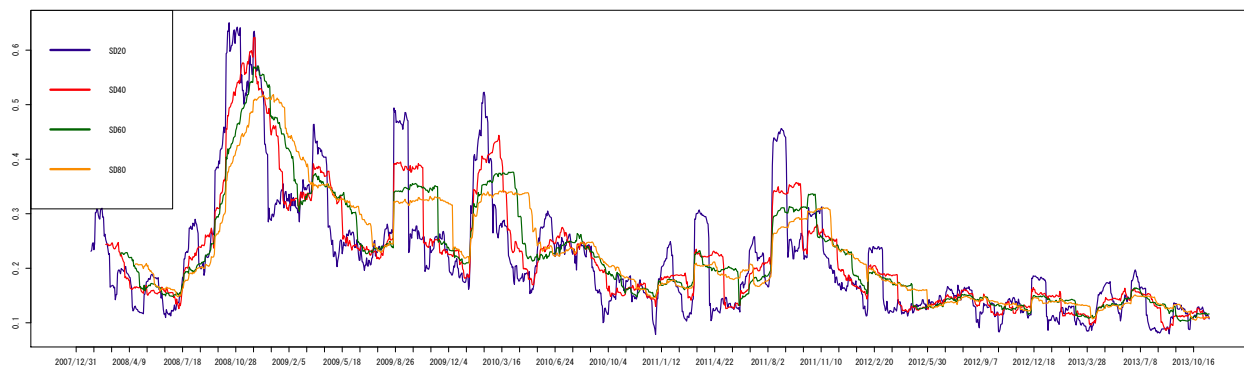

作成: wildinvestors.com データ元: トムソンロイター 最終日: 2013/11/14

図 217 (38) MBI-10 指数 vs MSCI (現地通貨ベース)



図 218 (39) MBID 指数 vs MSCI (現地通貨ベース)



図 219 (40)OMX 指数 vs MSCI (現地通貨ベース)

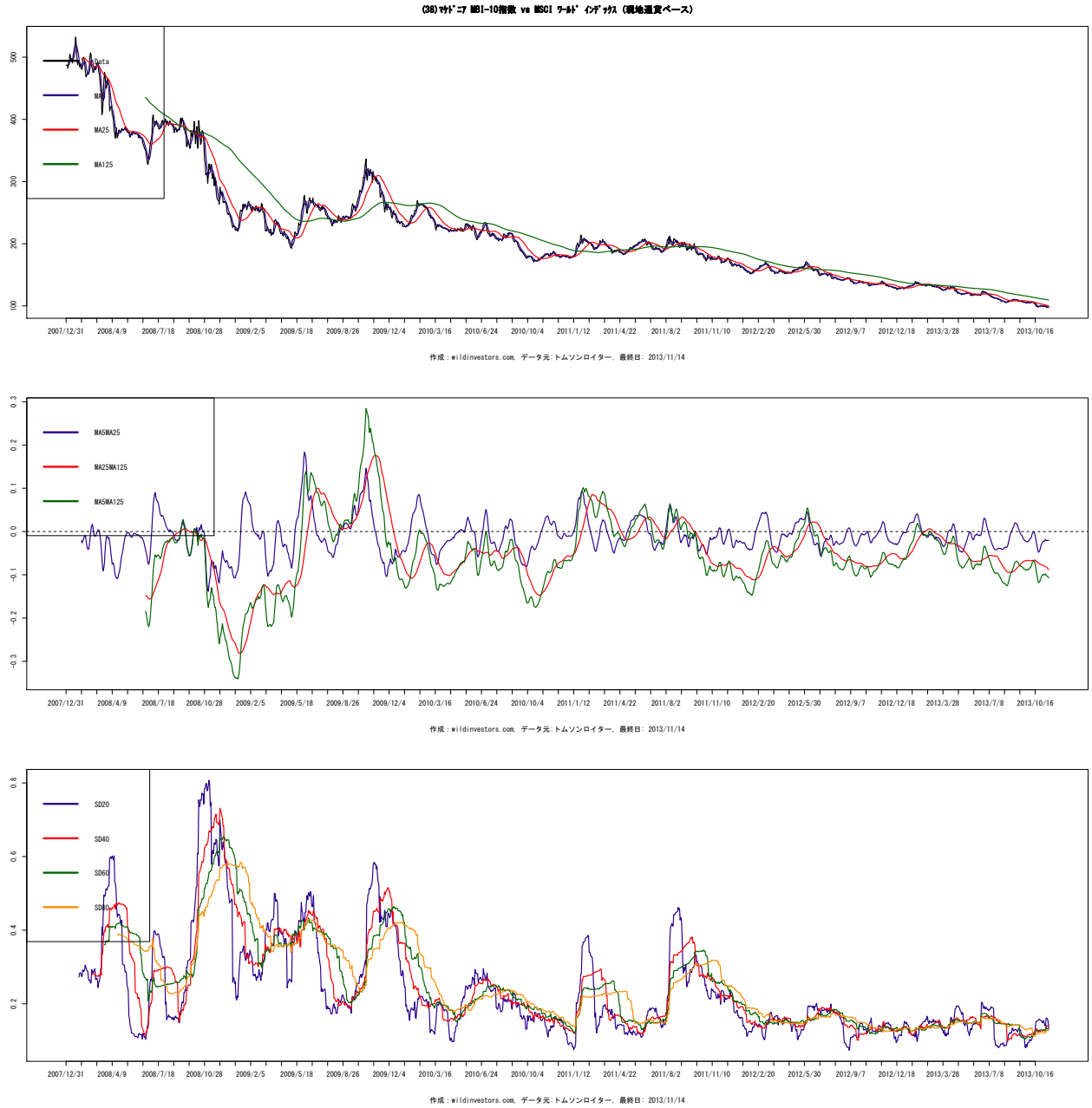

図 220 (41)OMX 指数 vs MSCI (現地通貨ベース)

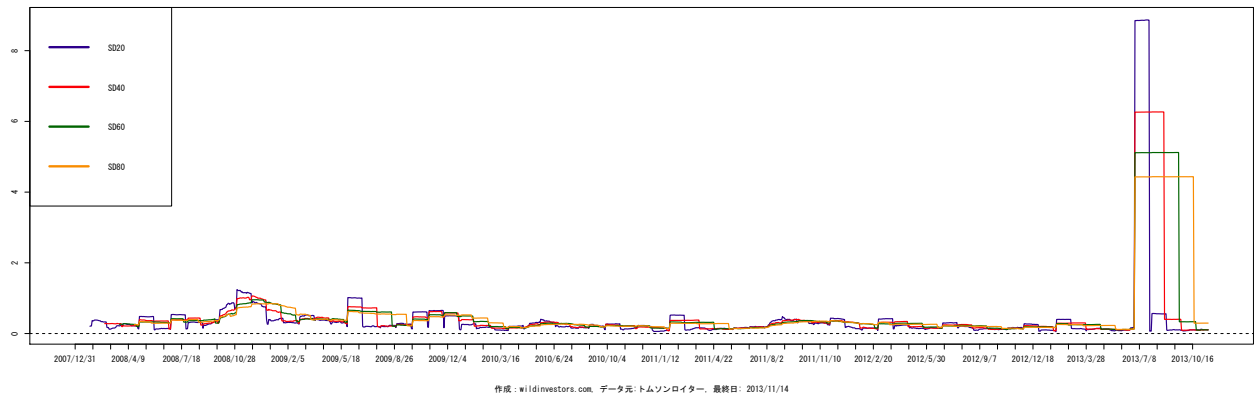
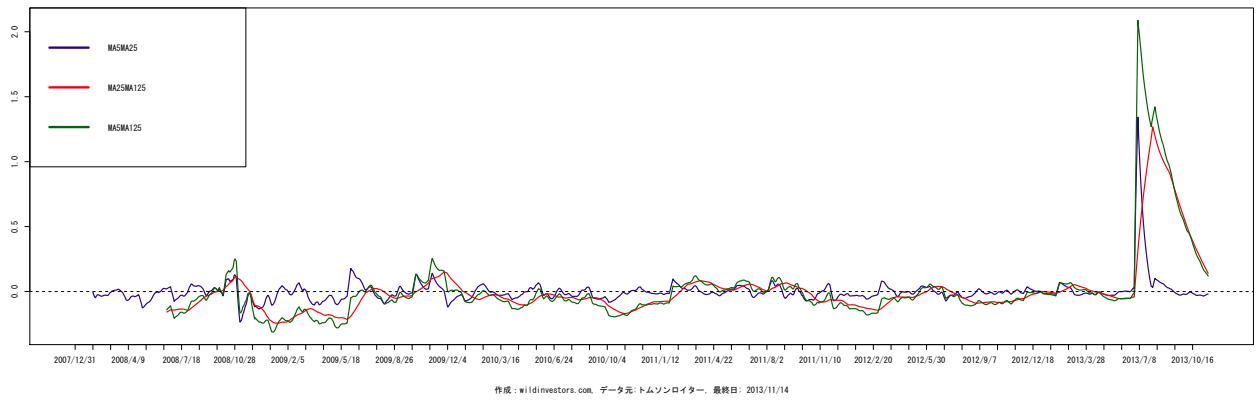
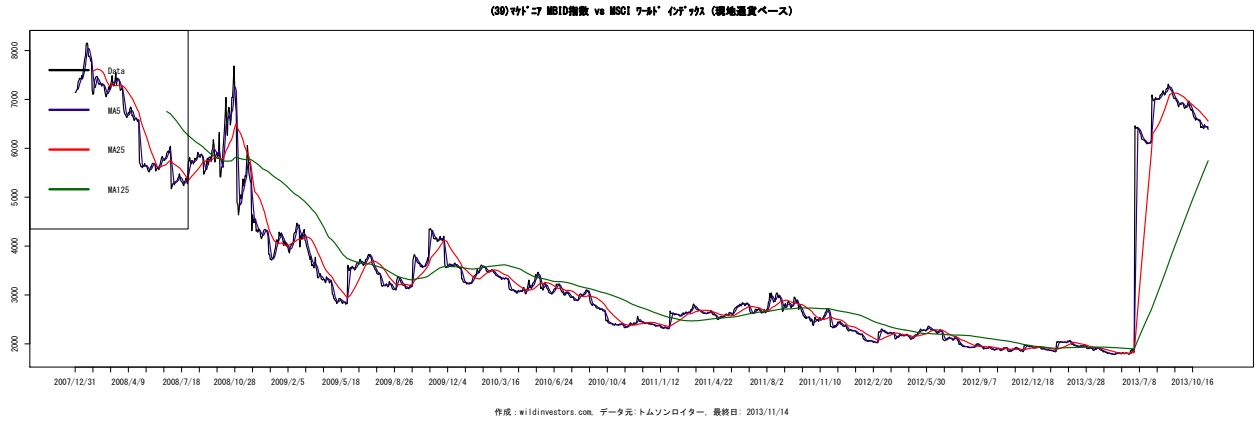

図 221 (42) 証取指数 vs MSCI (現地通貨ベース)

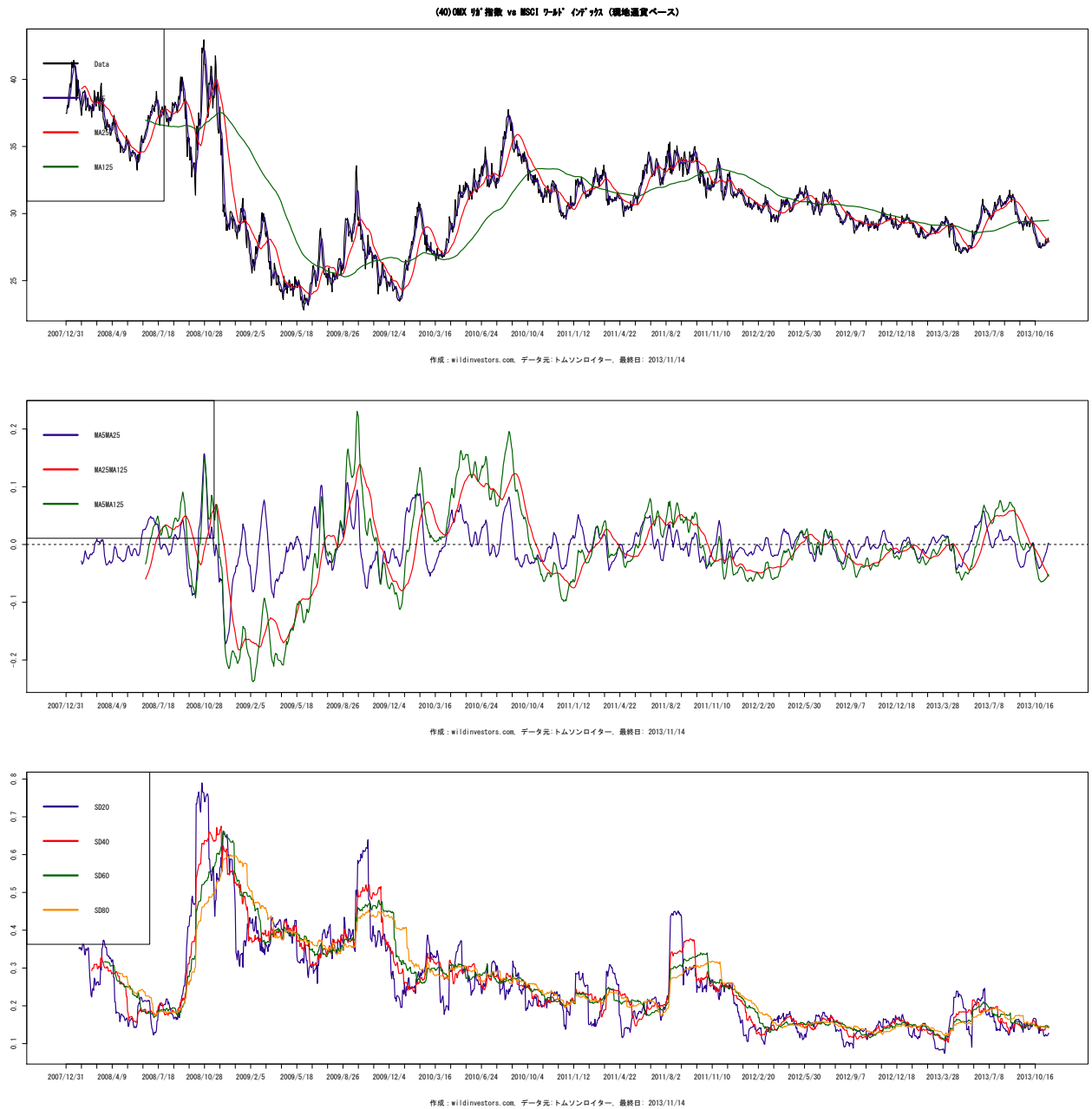

図 222 (43) SOFIX 指数 vs MSCI (現地通貨ベース)

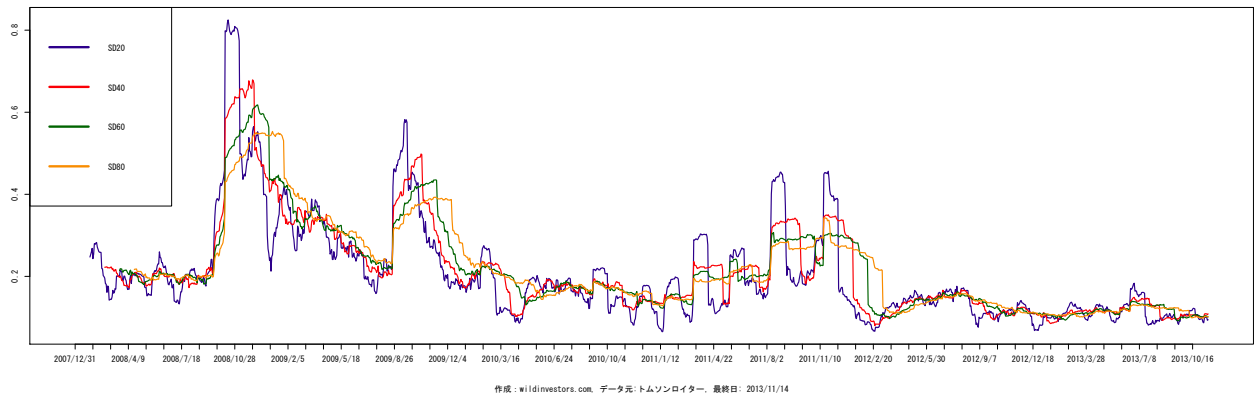
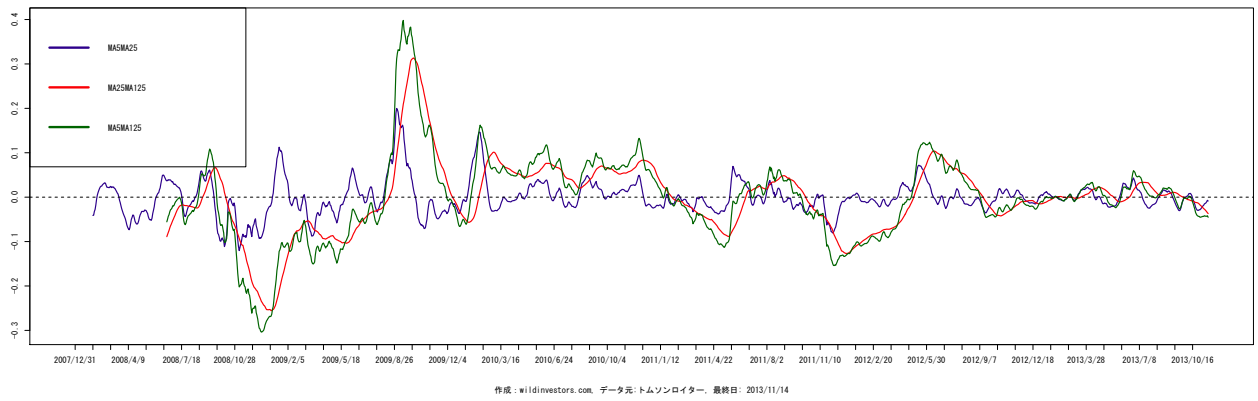
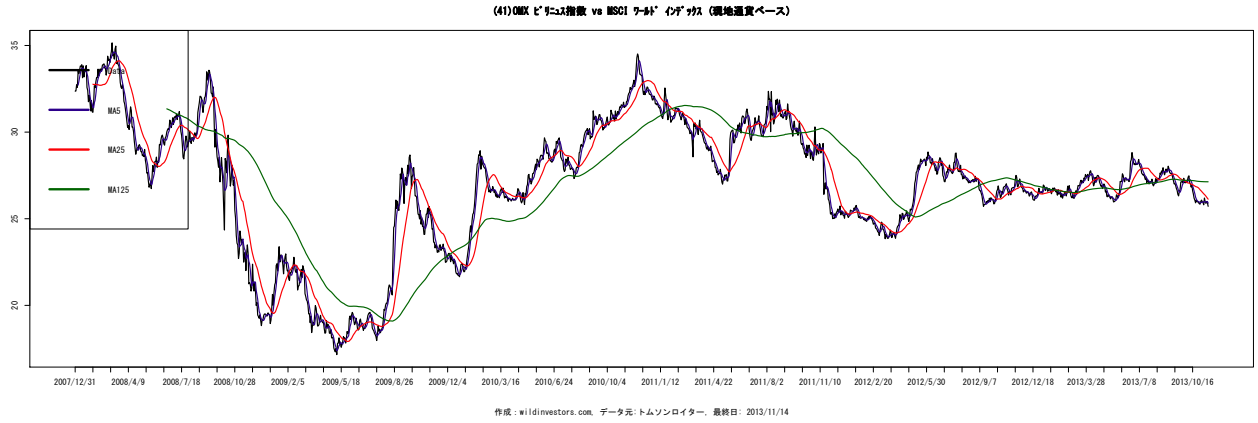

図 223 (44) ÅÅ100種 vs MSCI (現地通貨ベース)

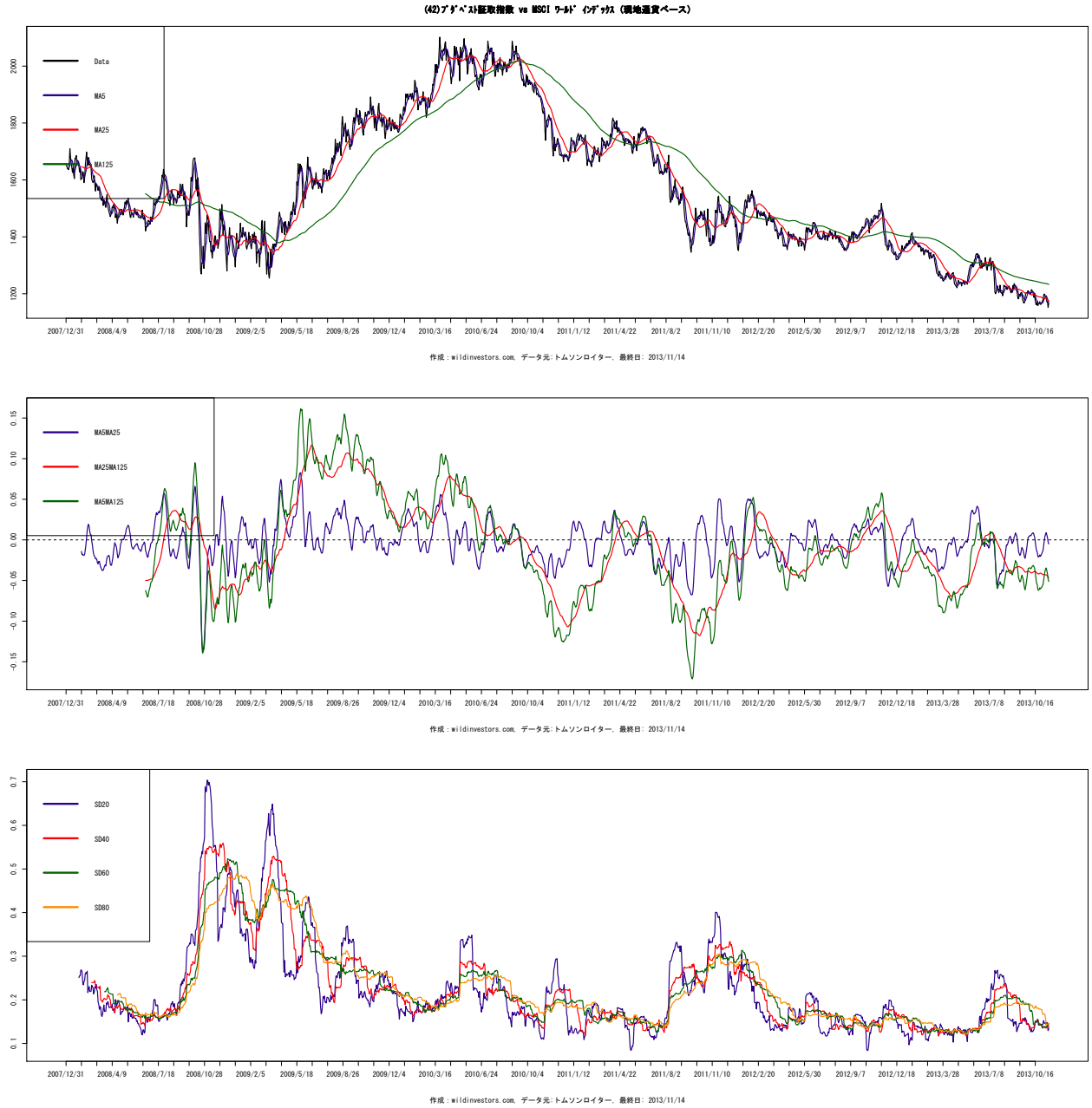

図 224 (45) ÅÅ30 種指数 vs MSCI (現地通貨ベース)

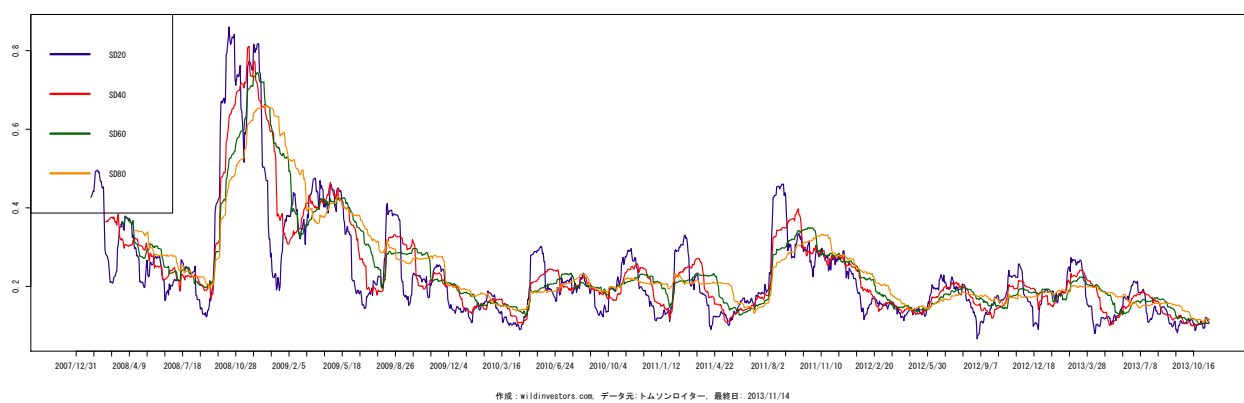
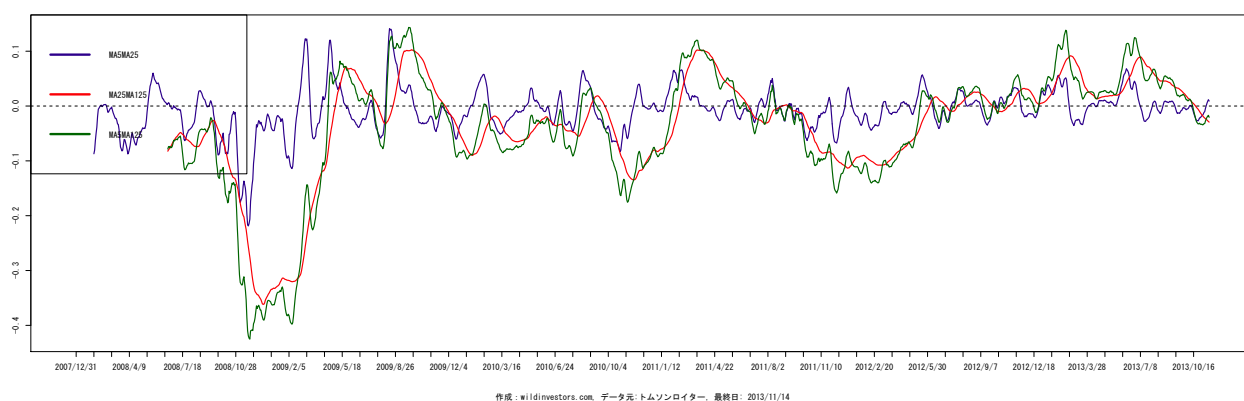
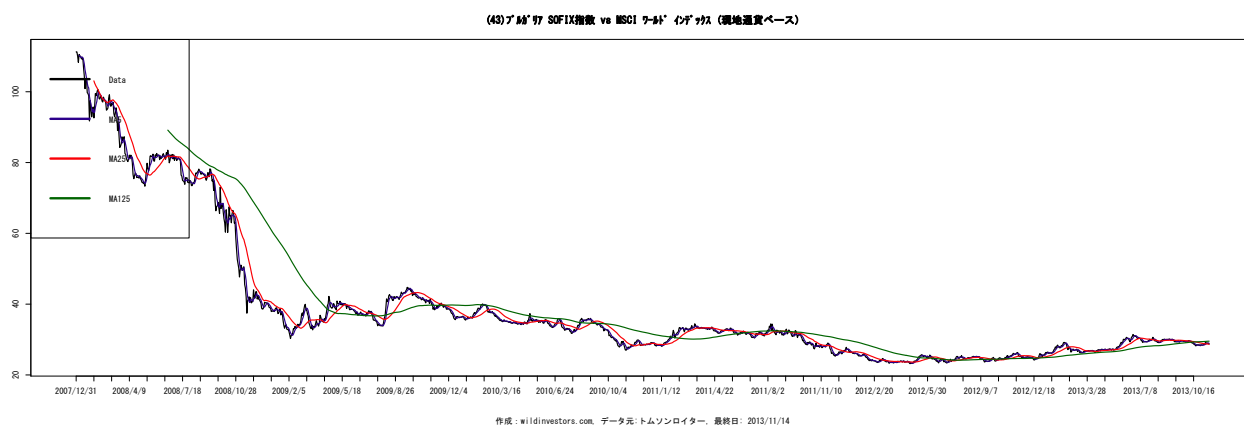

図 225 (46)DJ 20 vs MSCI (現地通貨ベース)

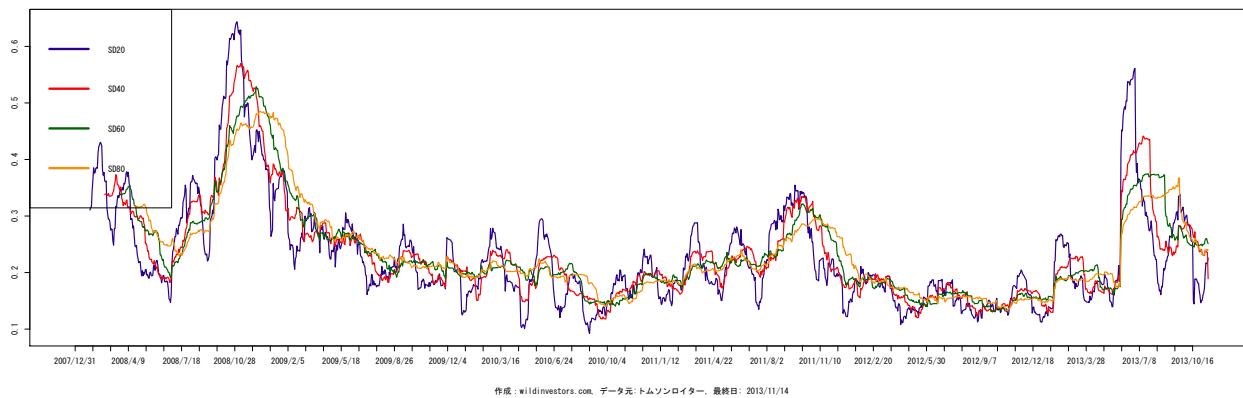
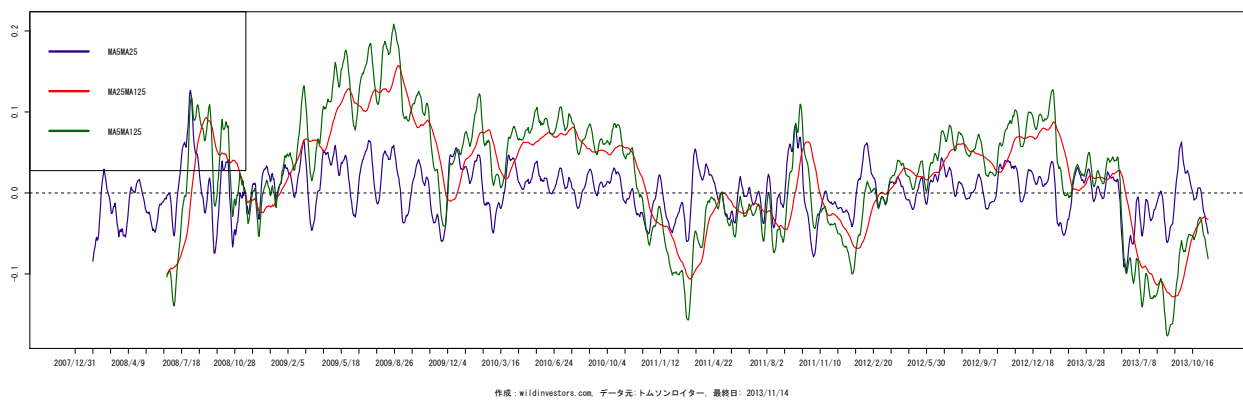
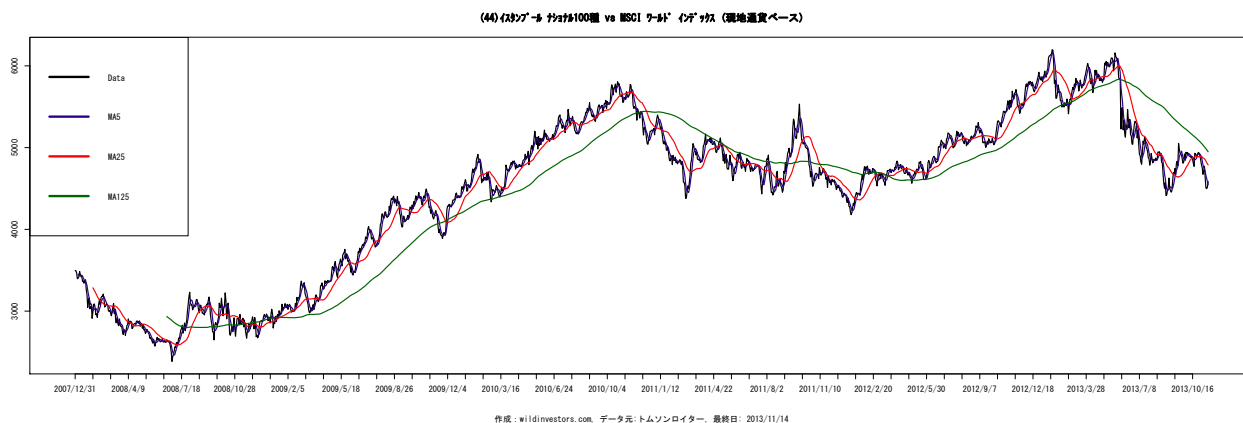

図 226 (47)FTSE/JSE 40 指数 vs MSCI (現地通貨ベース)

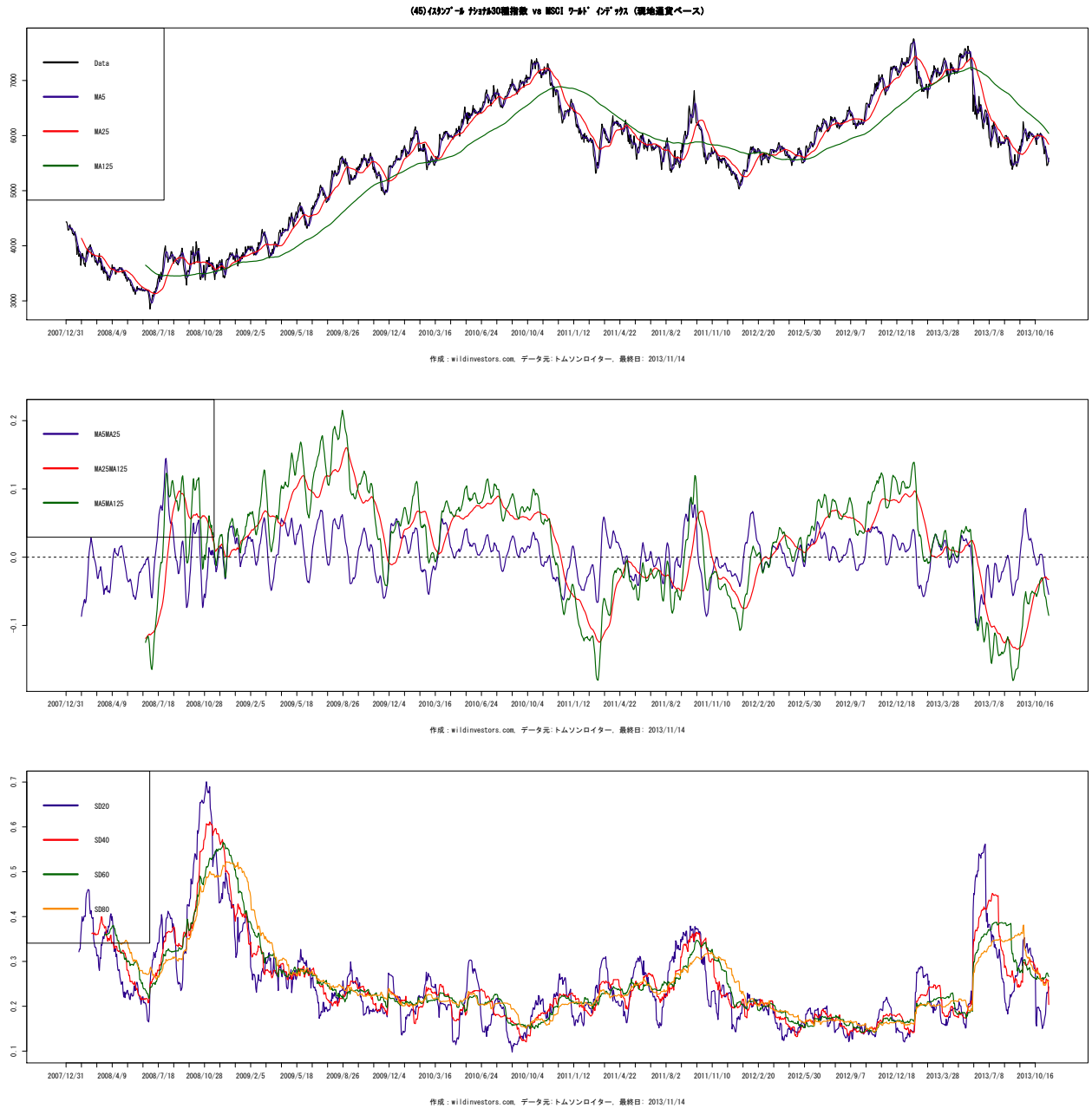

図 227 (48)FTSE/JSE 全株指数 vs MSCI (現地通貨ベース)

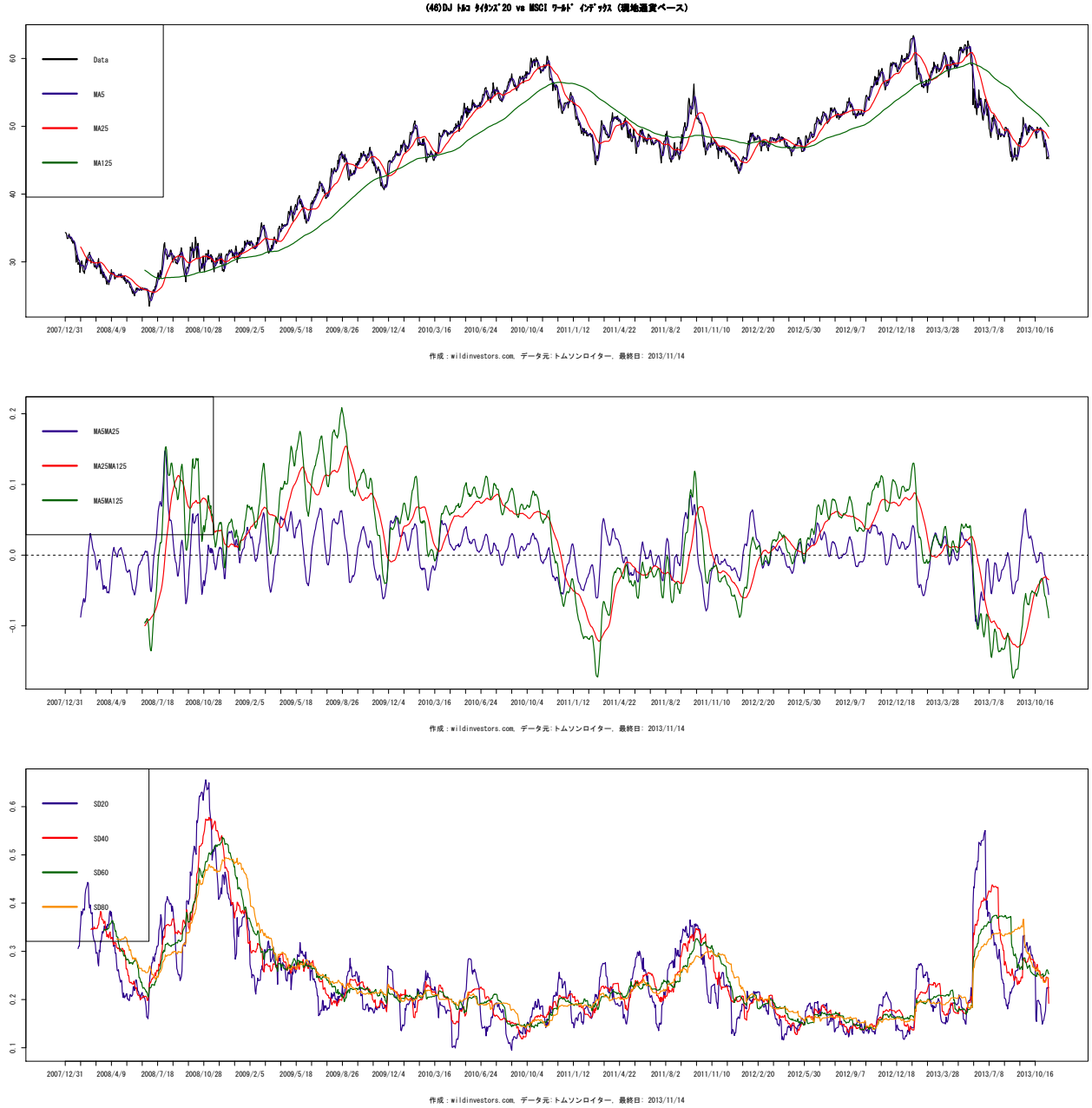

図 228 (49) 指数 vs MSCI (現地通貨ベース)

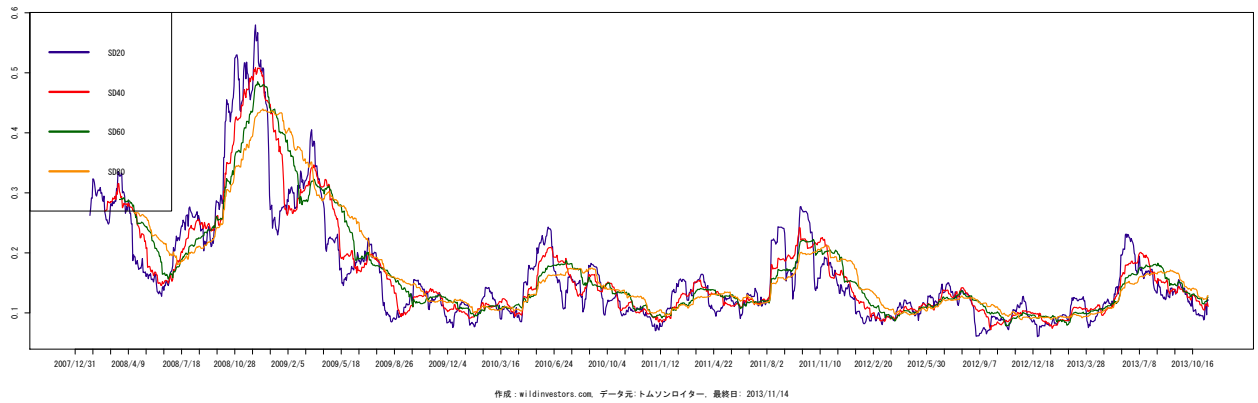
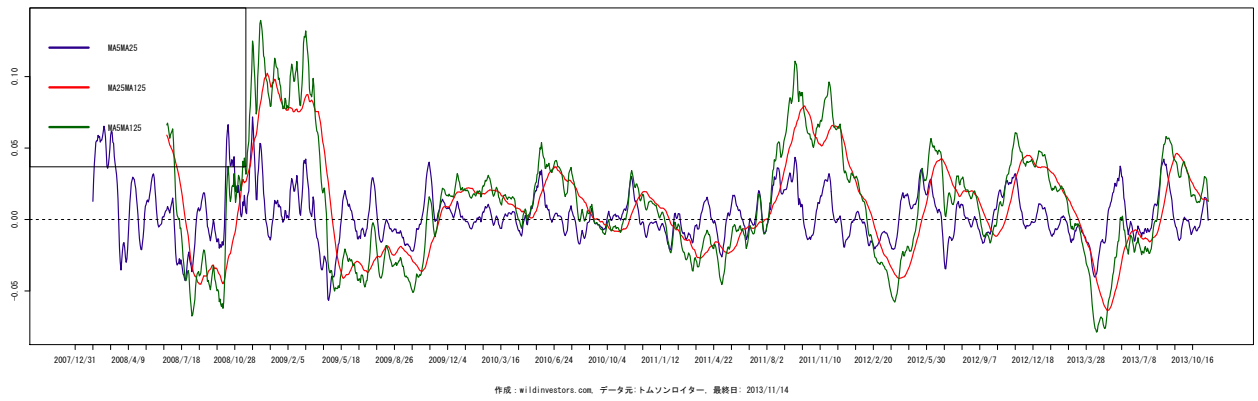
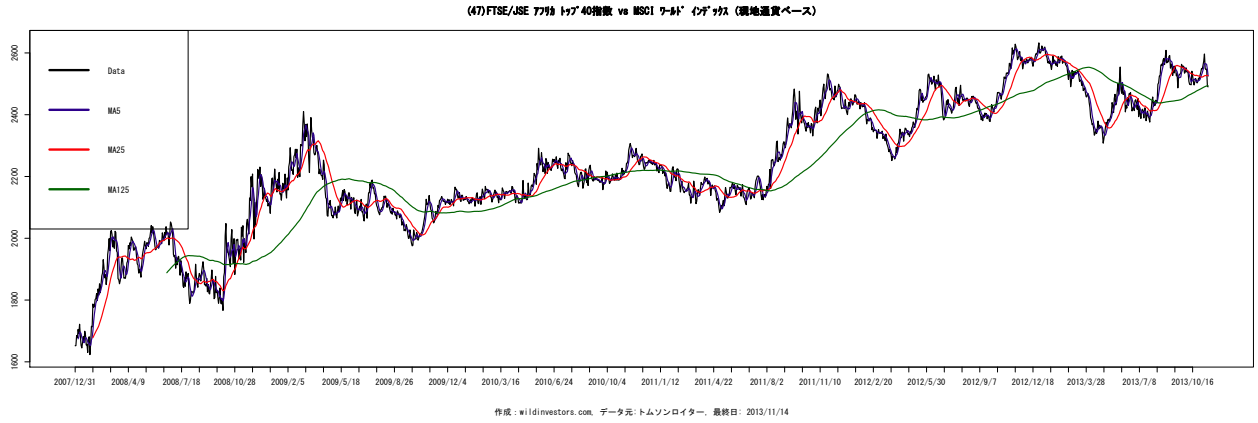

図 229 (50) CASE30 指数 vs MSCI (現地通貨ベース)

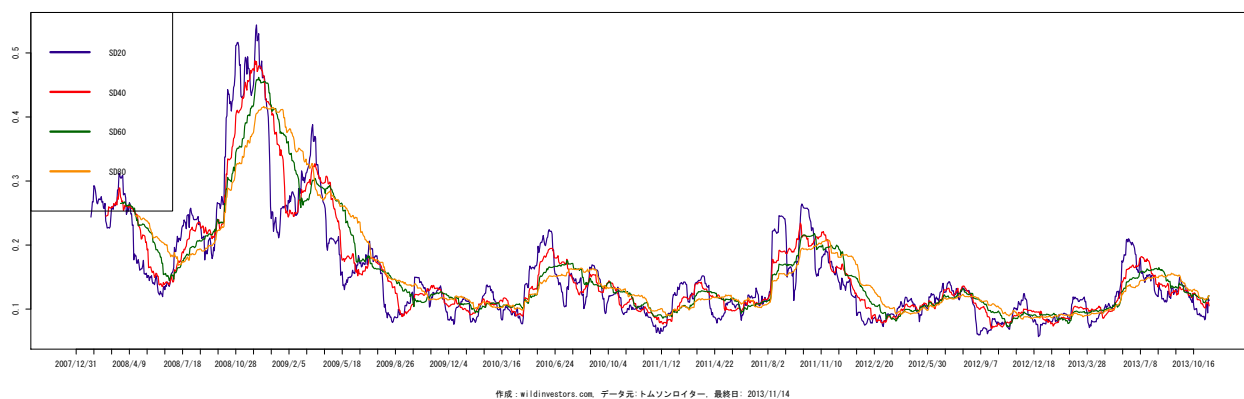
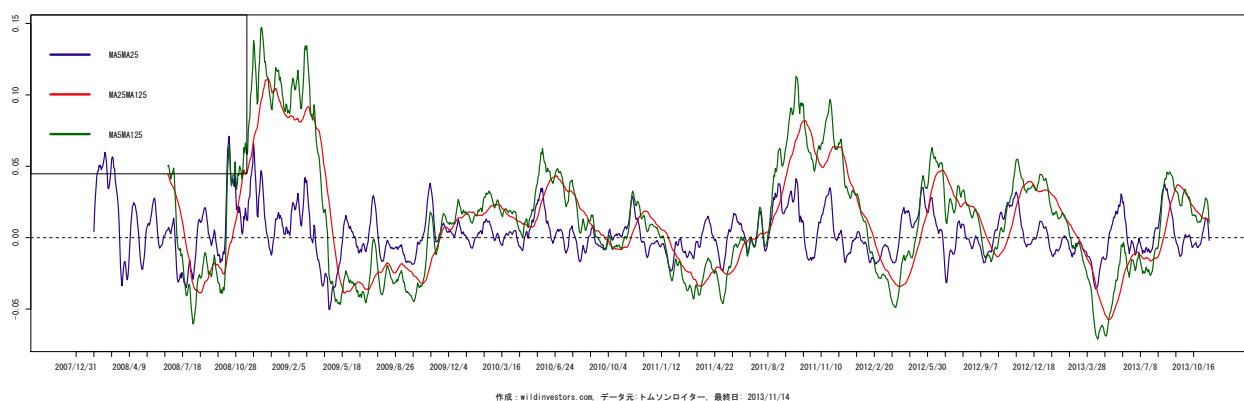
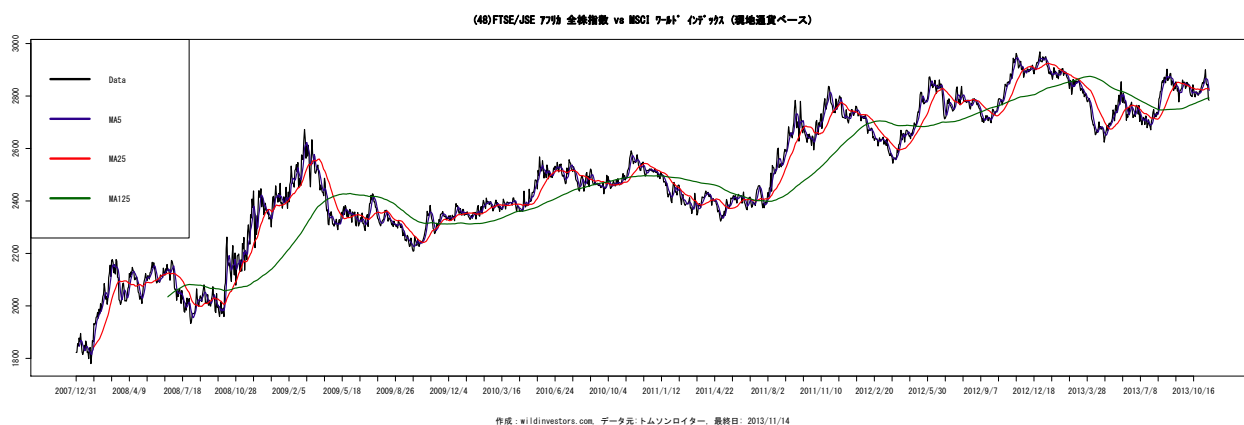

図 230 (51) CFG25 種指数 vs MSCI (現地通貨ベース)

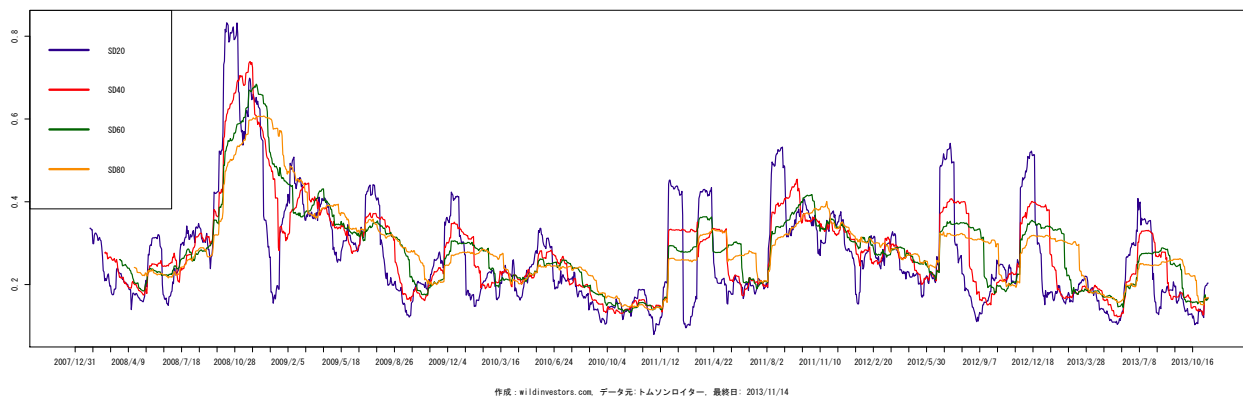
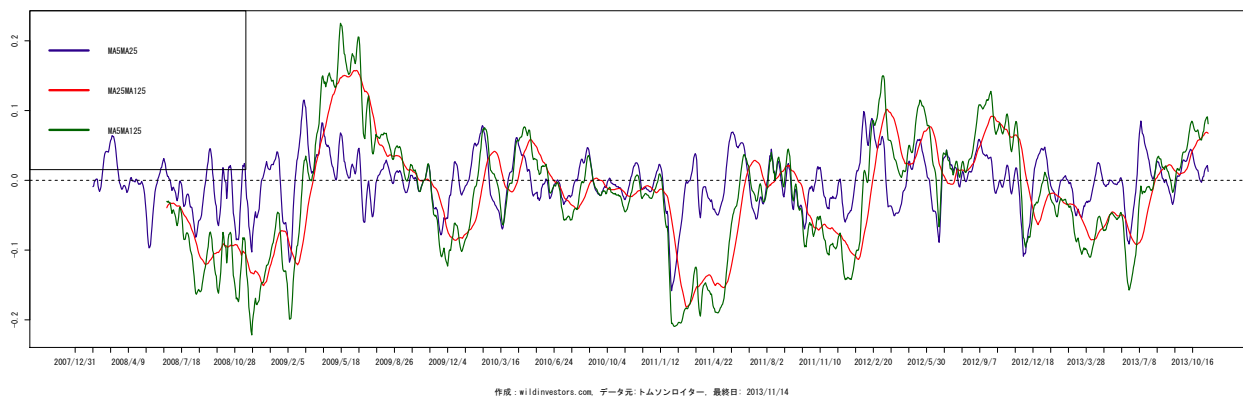
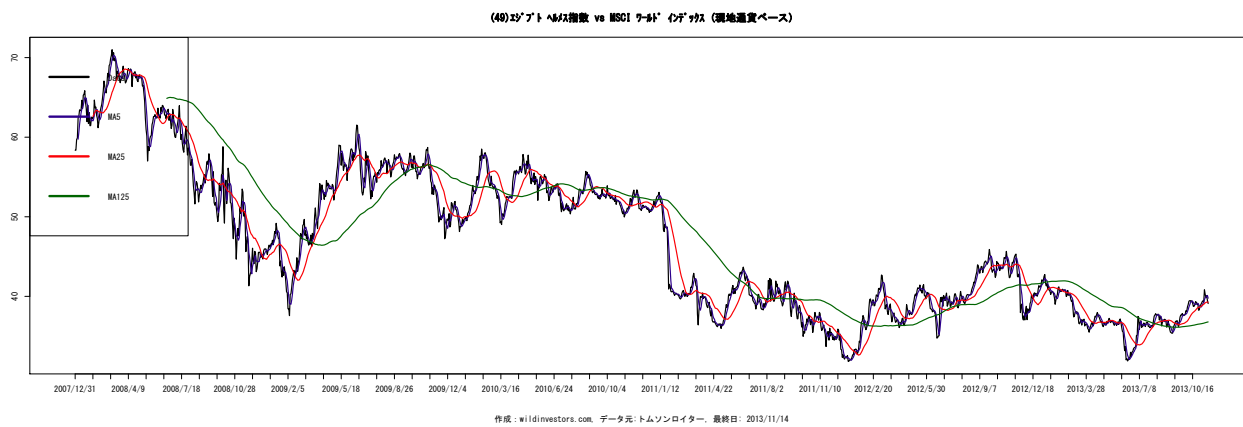

図 231 (52) 全株指数 (浮動株) vs MSCI (現地通貨ベース)

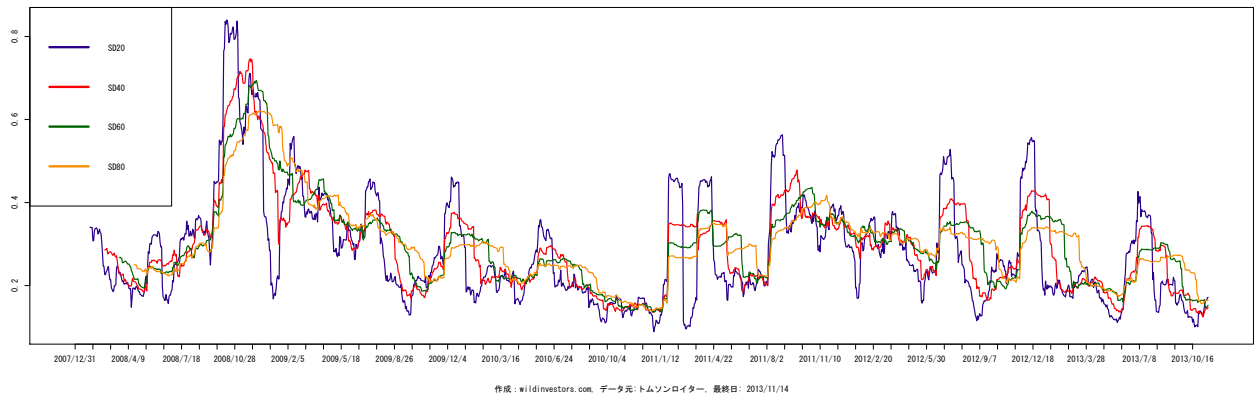
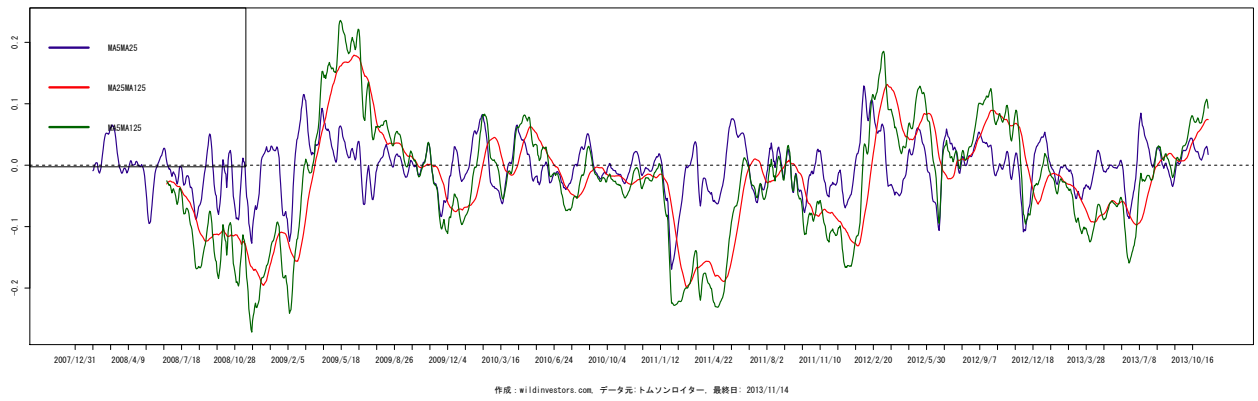
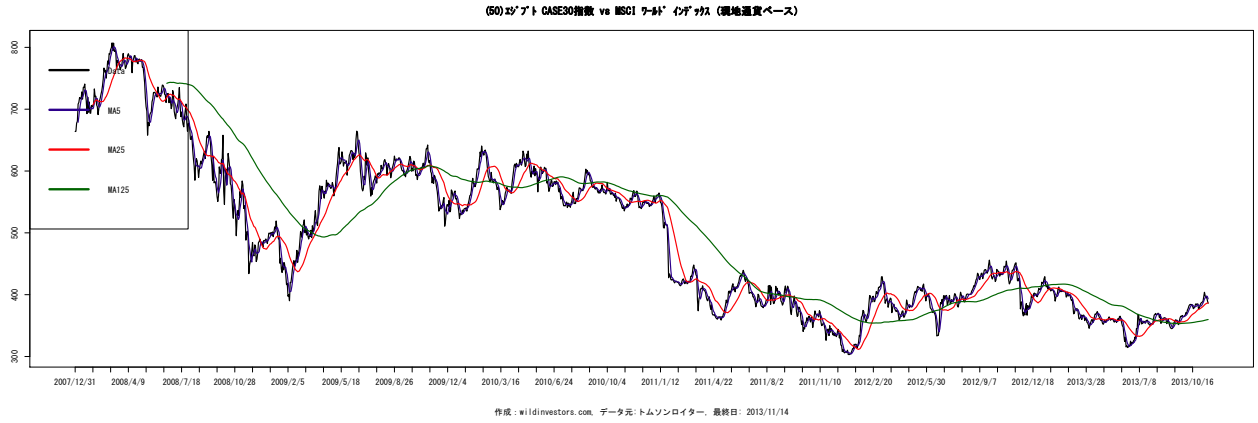

図 232 (53) MADEX 指数 (浮動株) vs MSCI (現地通貨ベース)

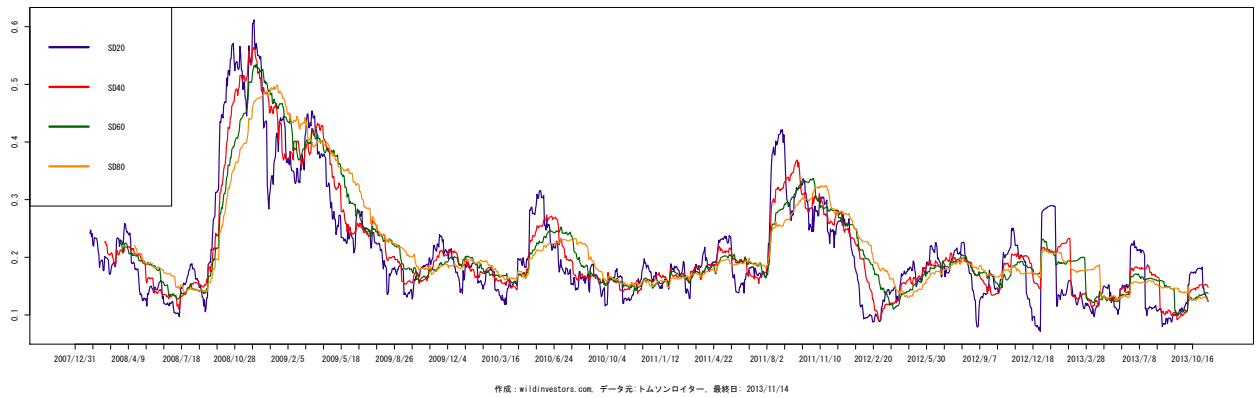
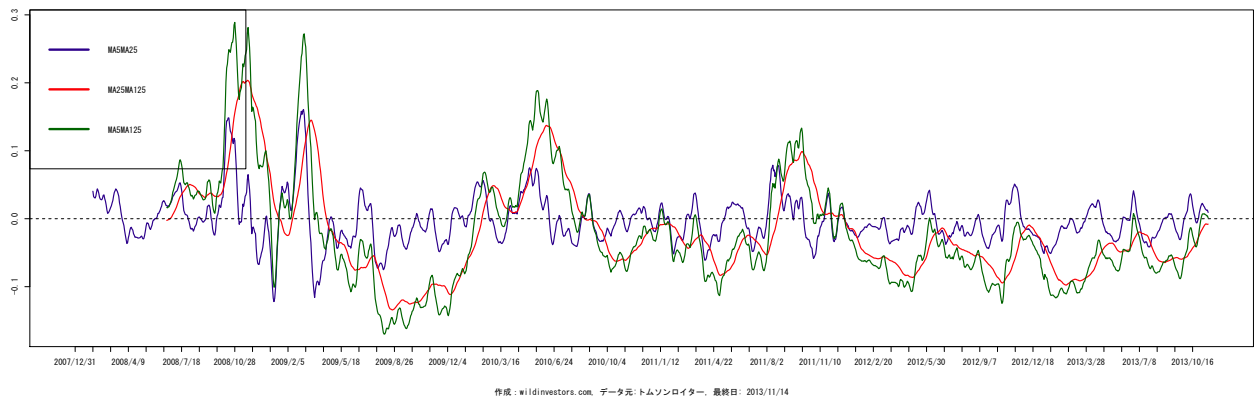
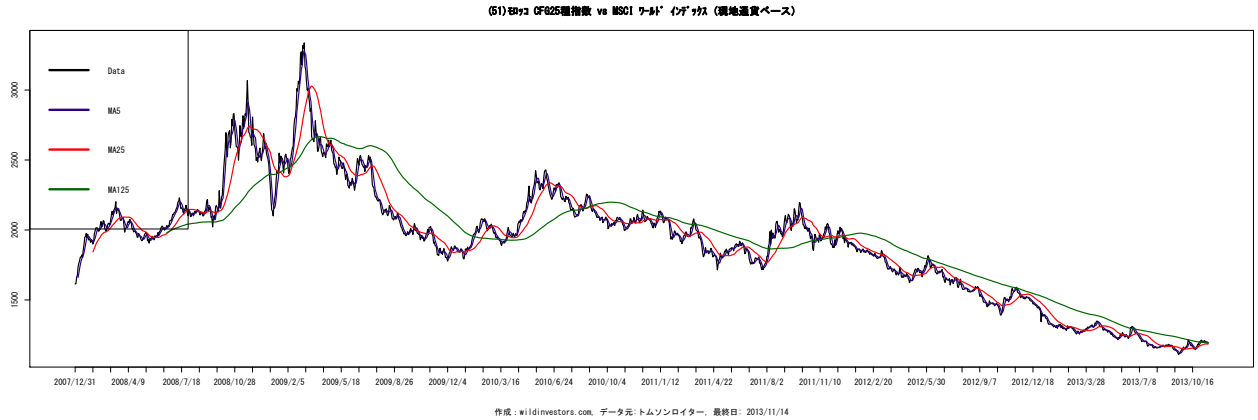

図 233 (54) TUNINDEX 指数 vs MSCI (現地通貨ベース)

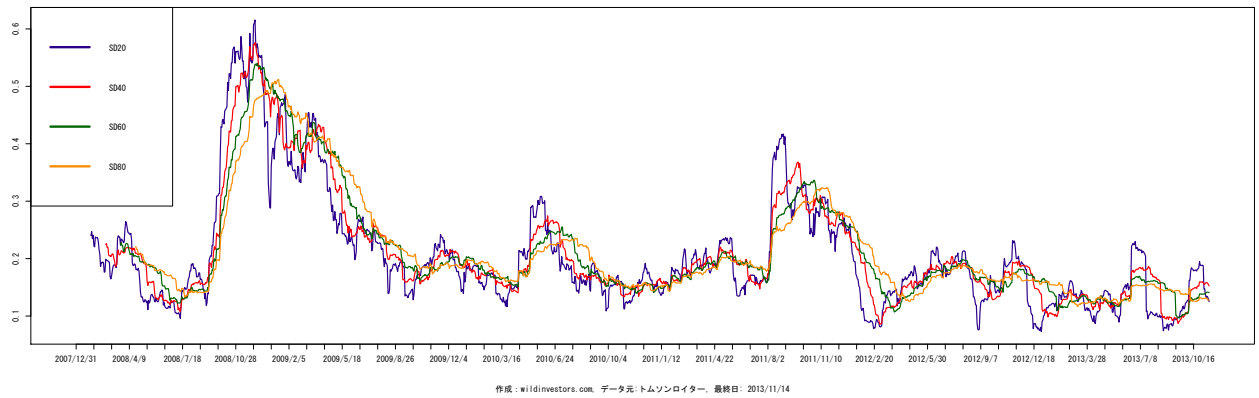
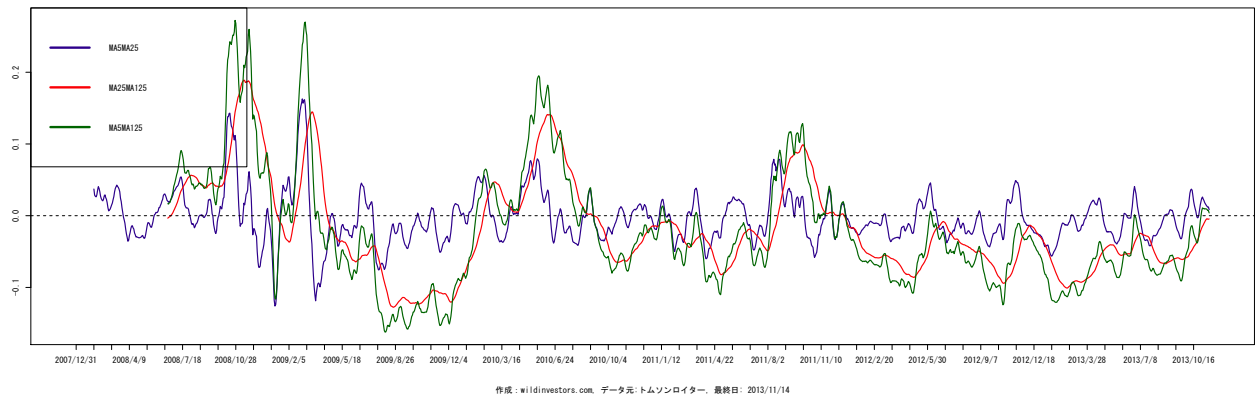
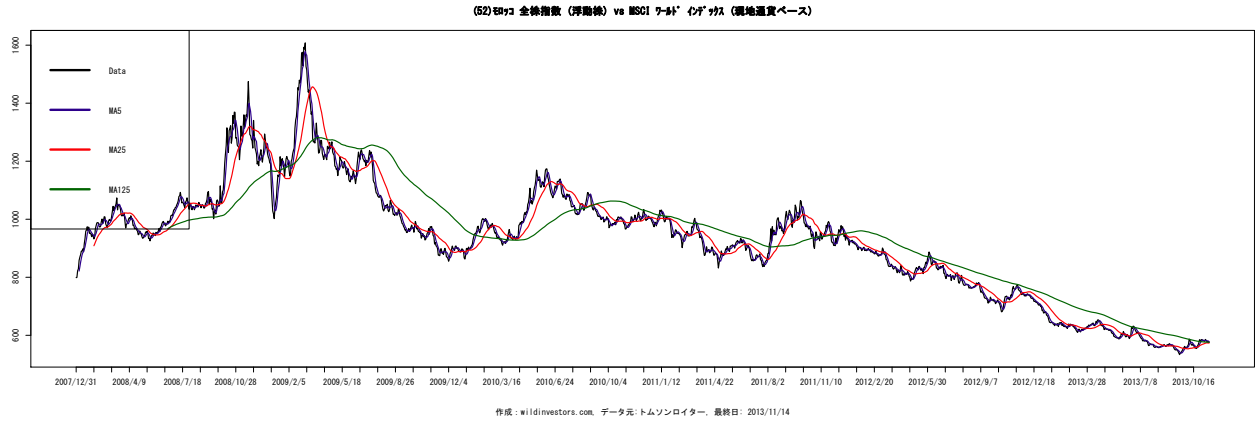

図 234 (55)FTSE/JSE Å 総合指数 vs MSCI (現地通貨ベース)

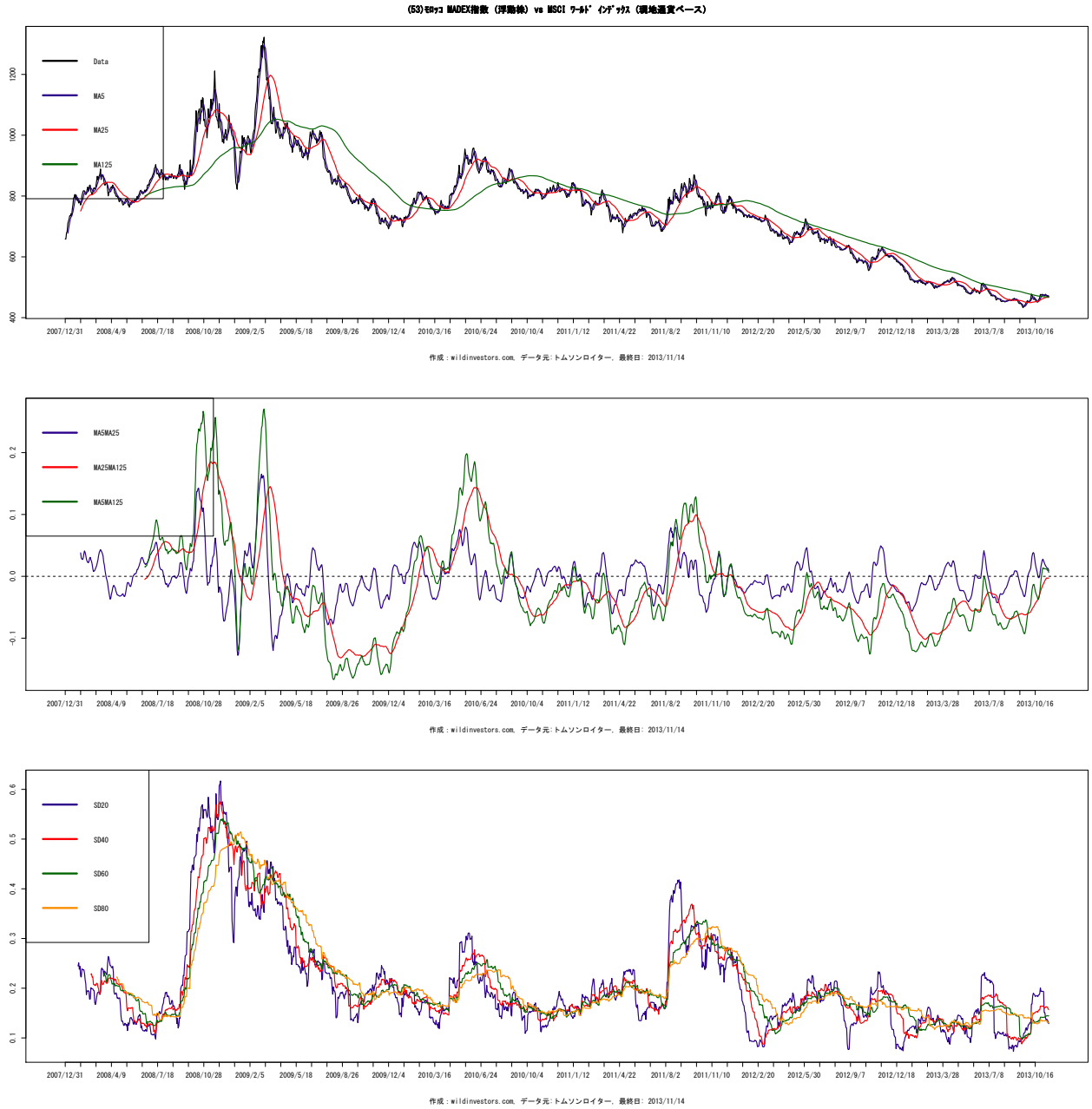

図 235 (56)A 国内企業株指数 vs MSCI (現地通貨ベース)

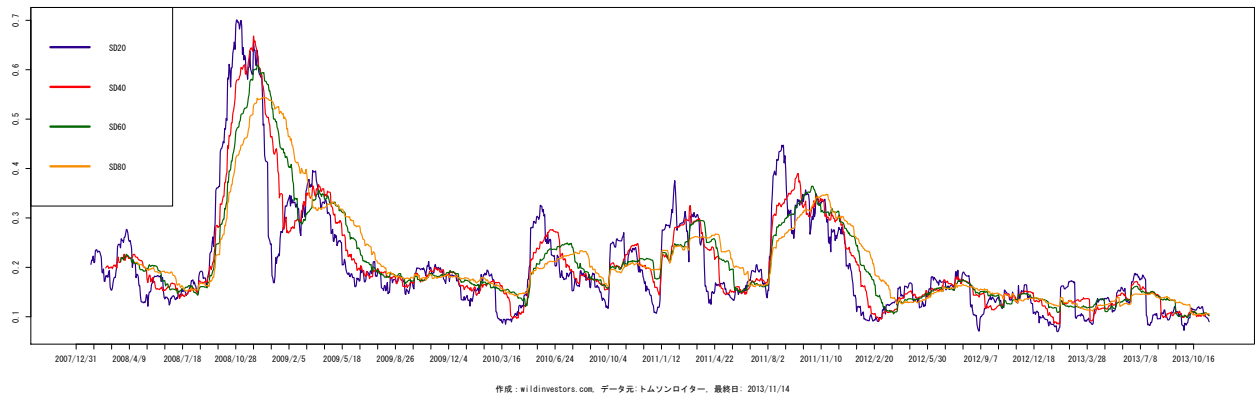
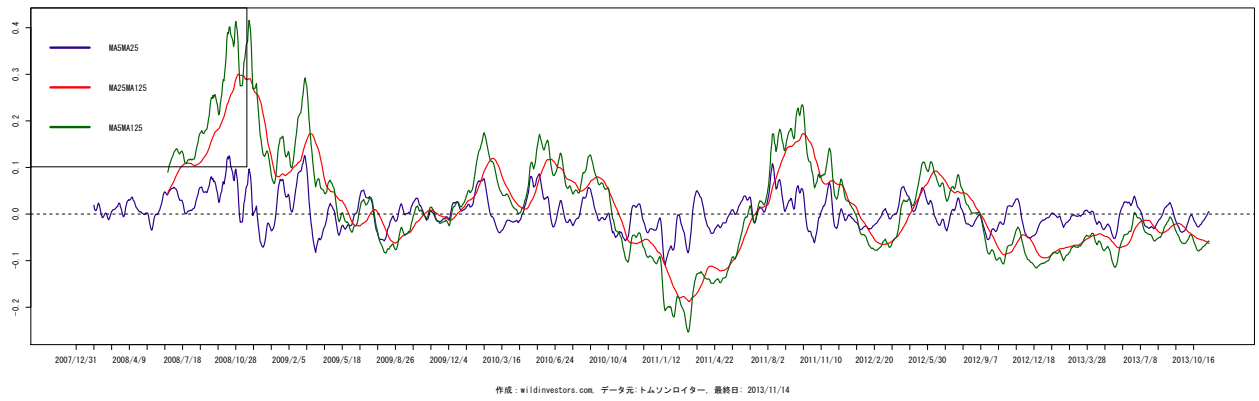
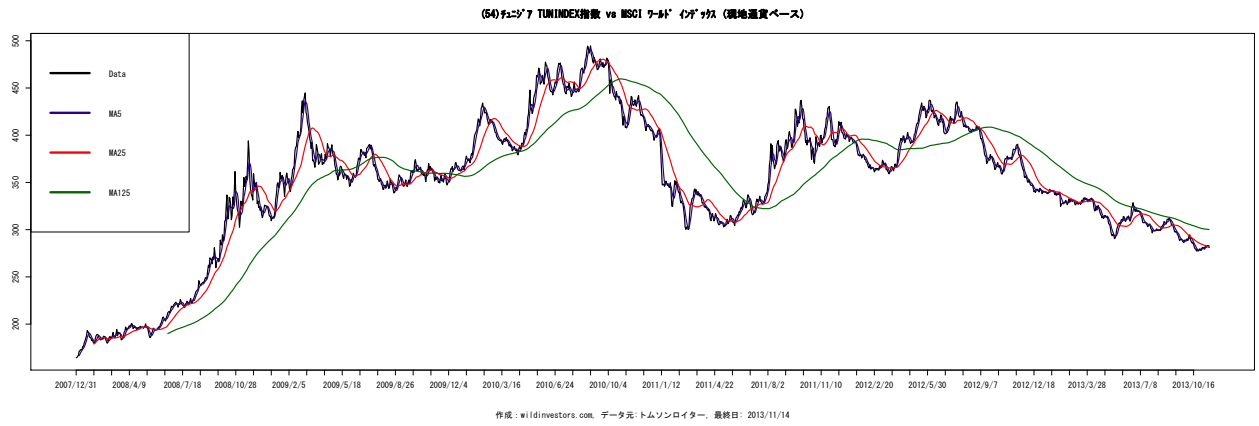

図 236 (57)Åi 全株指数 vs MSCI (現地通貨ベース)

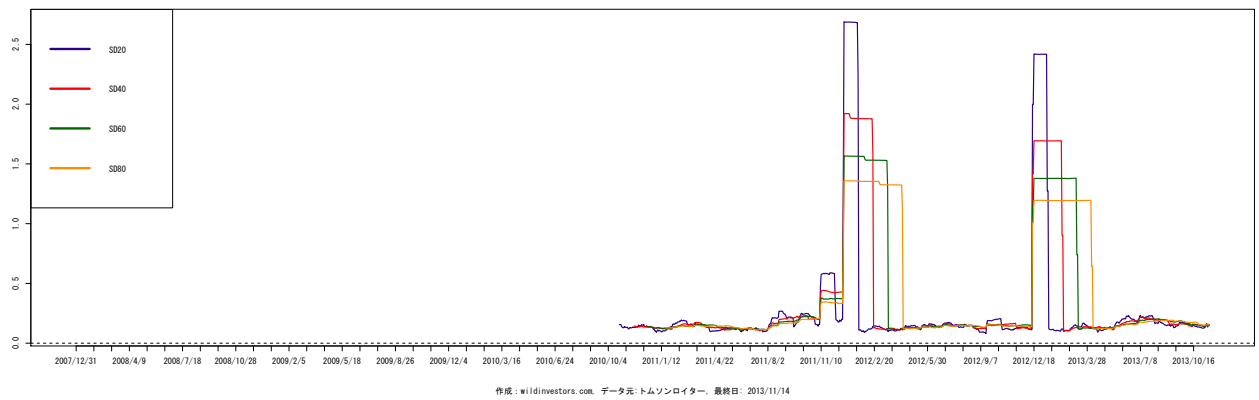
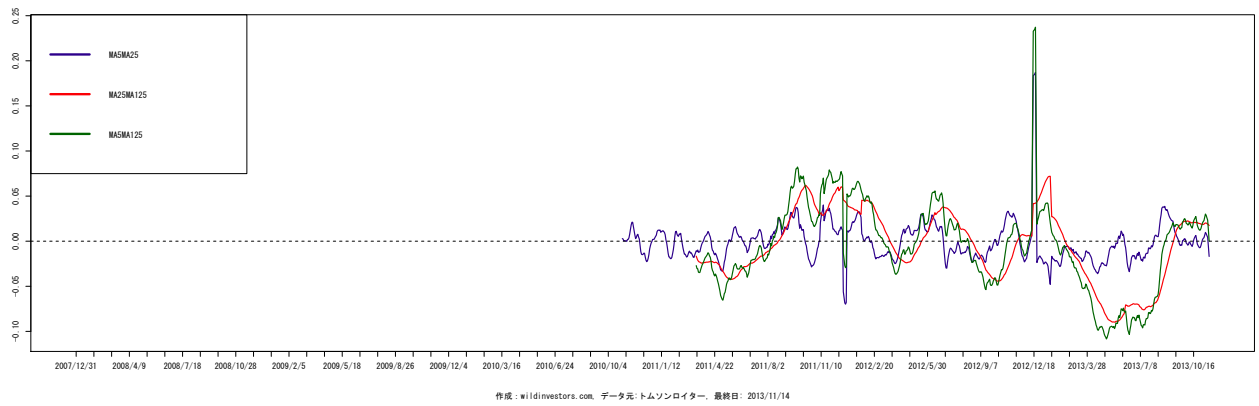
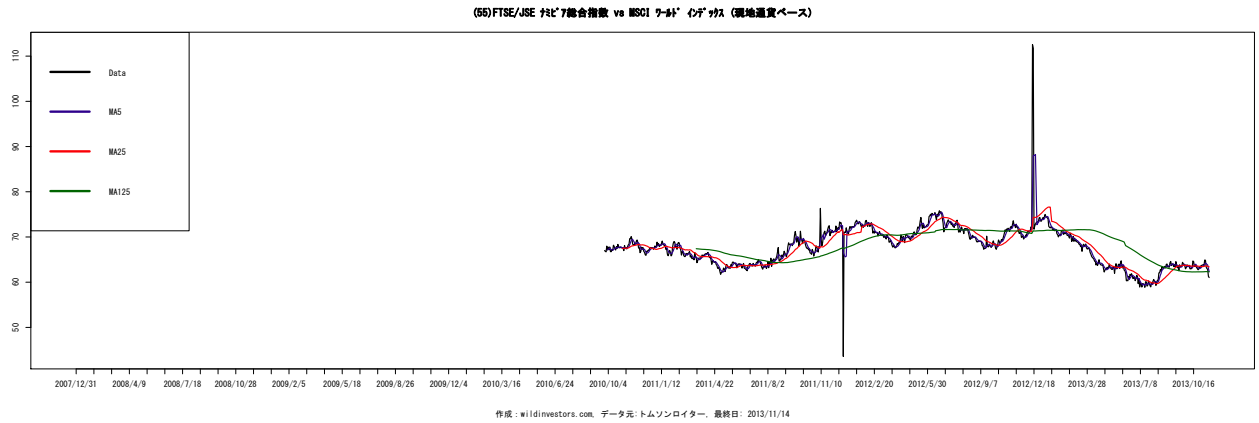

図 237 (58) 全株指数 vs MSCI (現地通貨ベース)

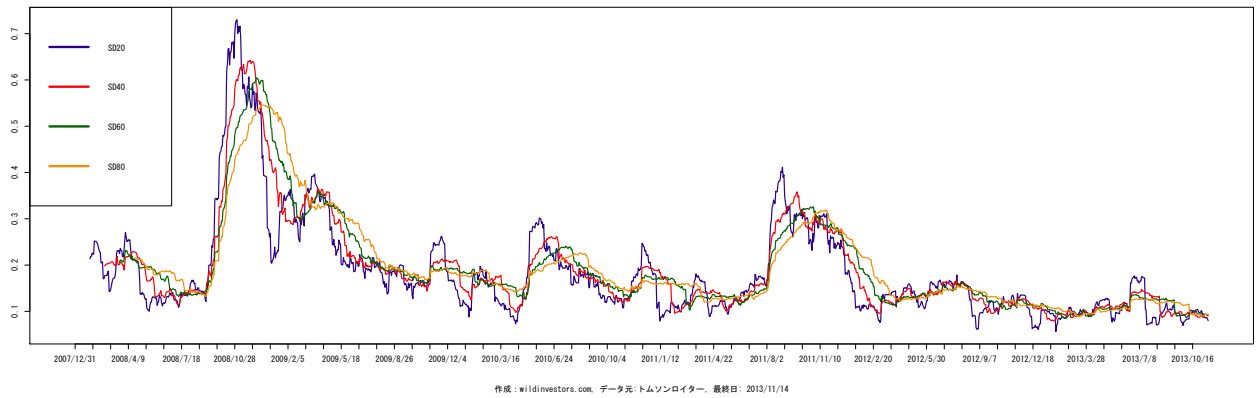
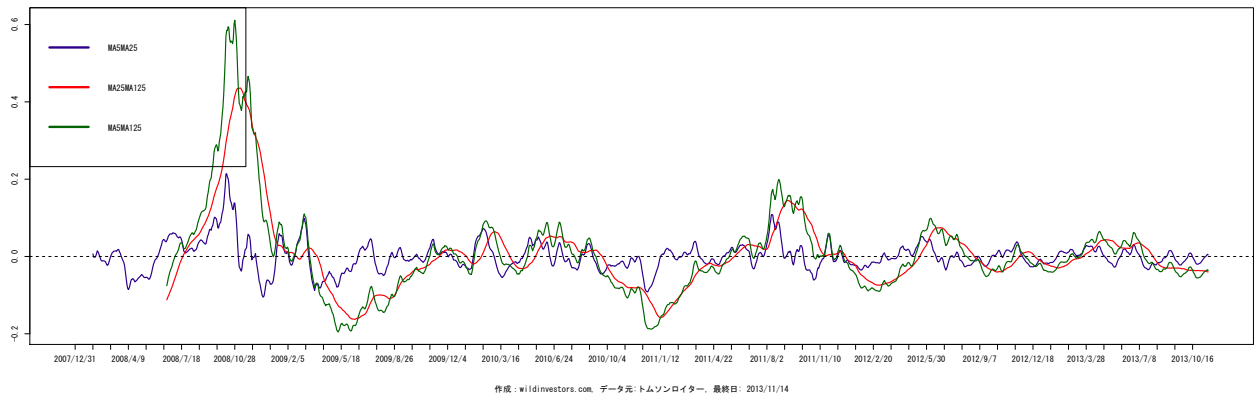
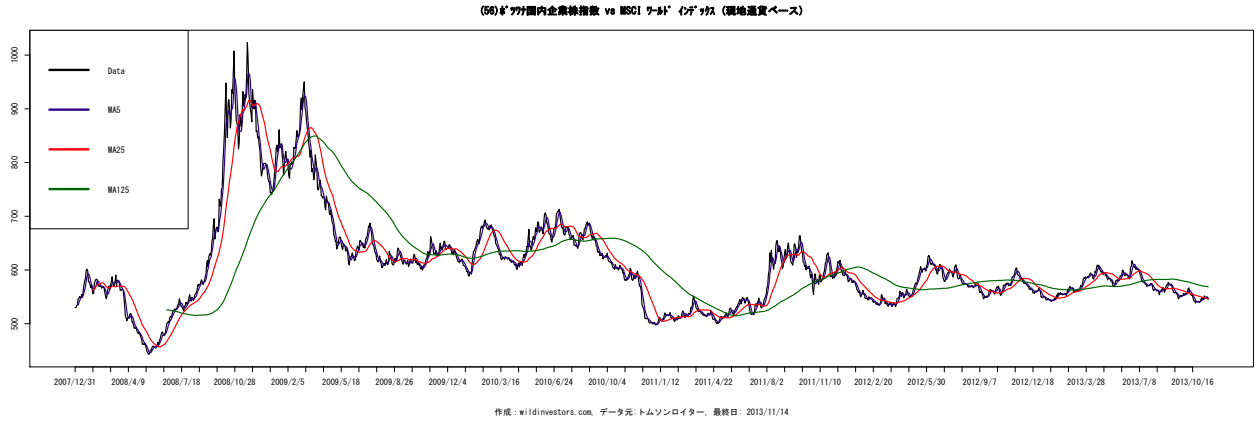

図 238 (59)Nairobi SE 20 Share vs MSCI (現地通貨ベース)

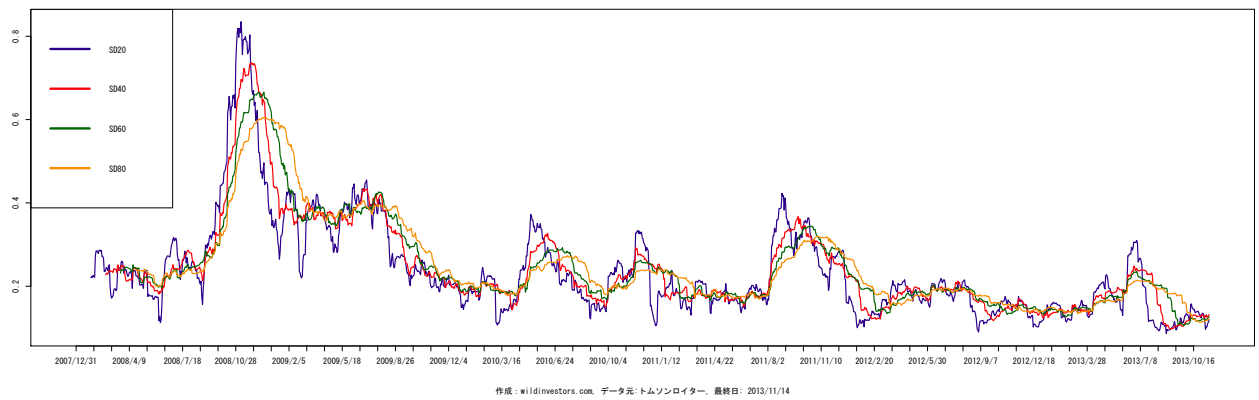
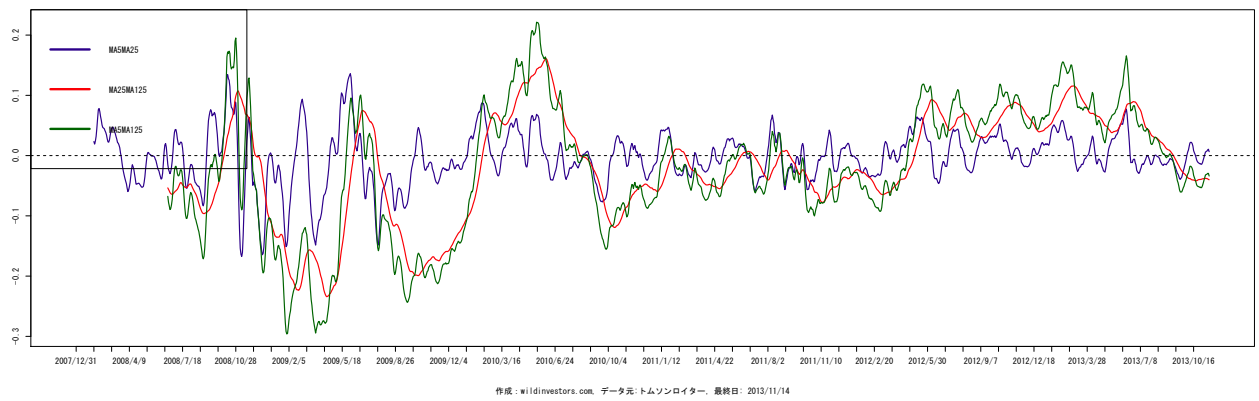
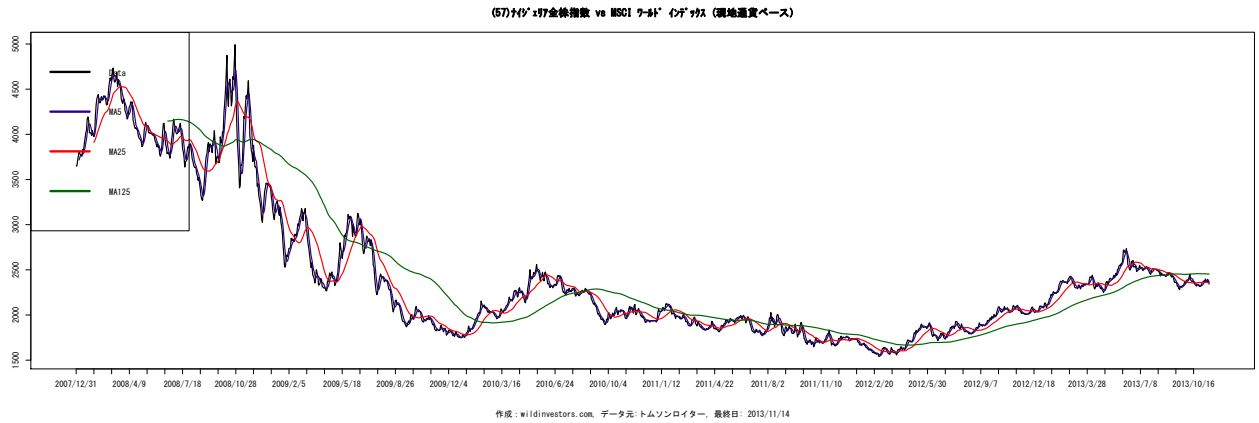

図 239 (60)Å 証券取引所全株指数 vs MSCI (現地通貨ベース)

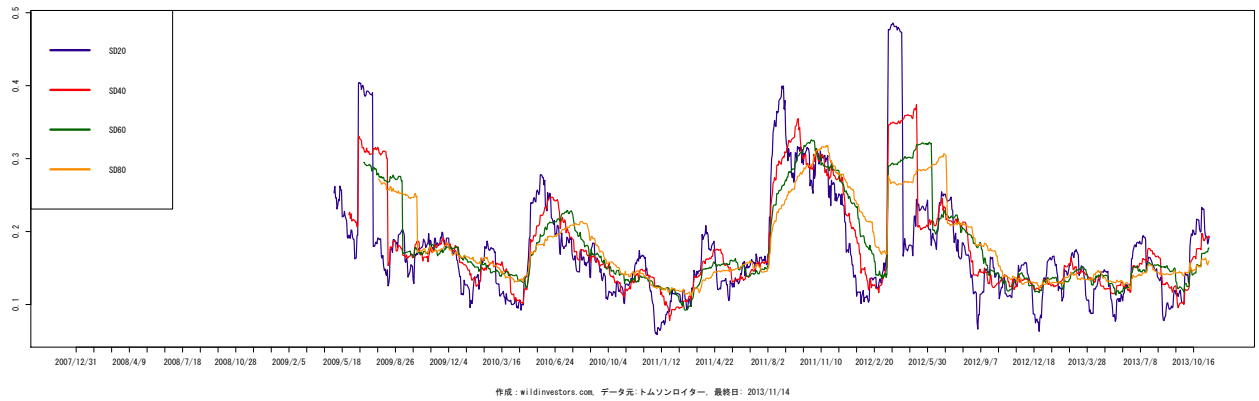
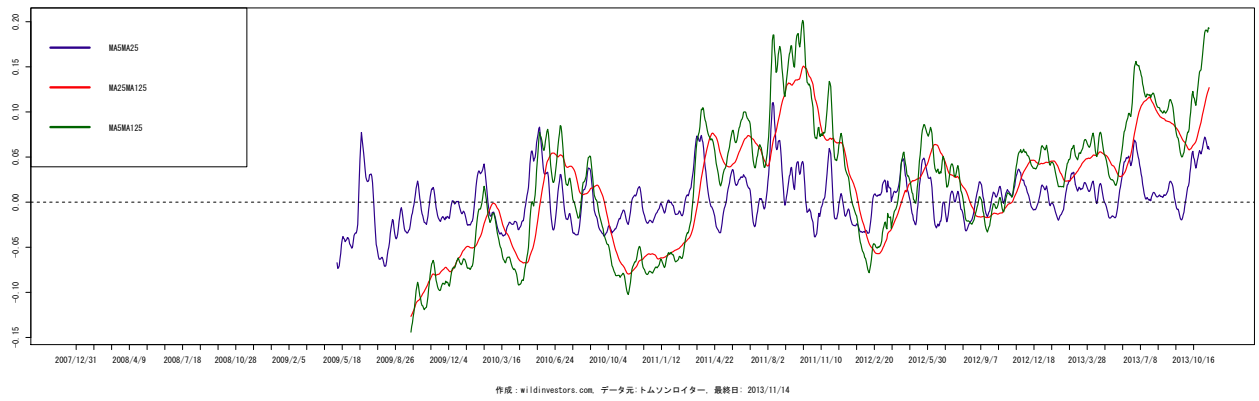
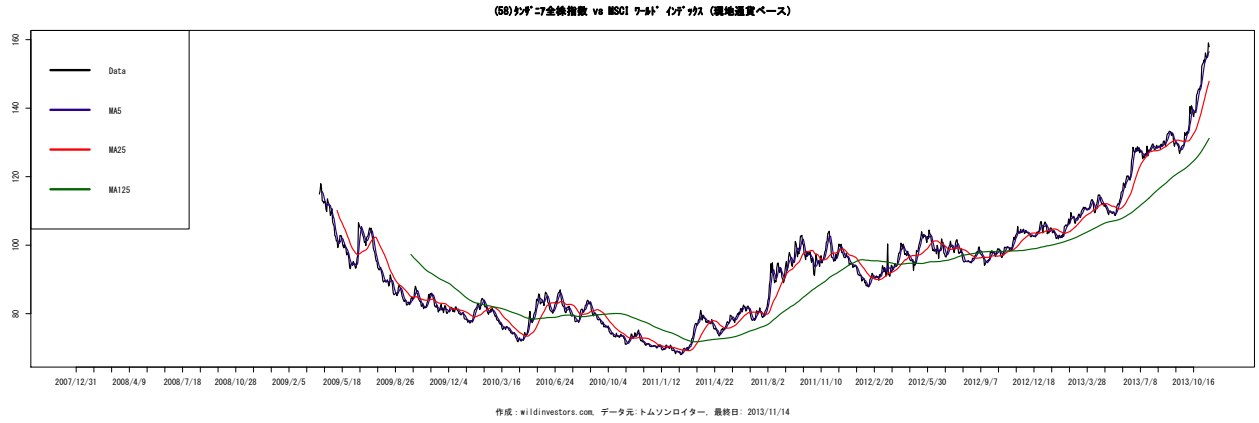

図 240 (61) 証券取引所加重平均指数 vs MSCI (現地通貨ベース)

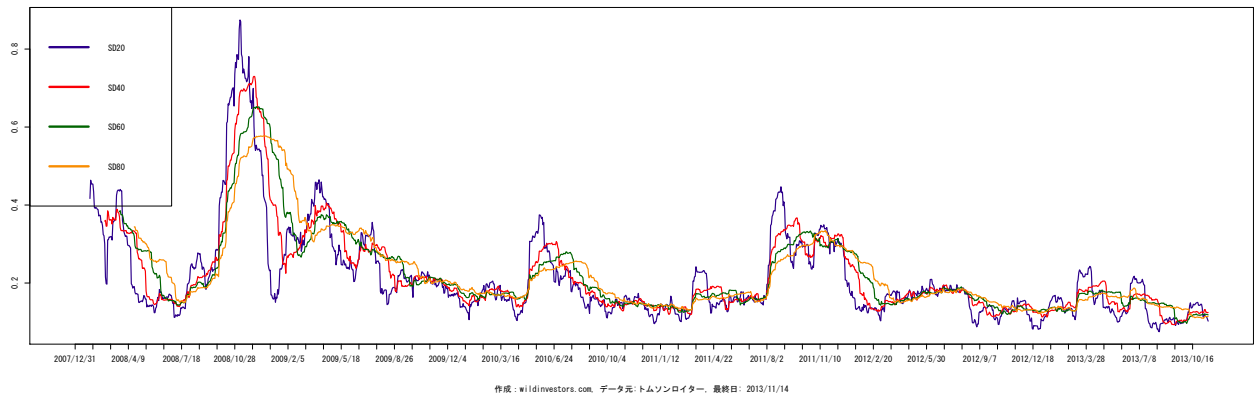
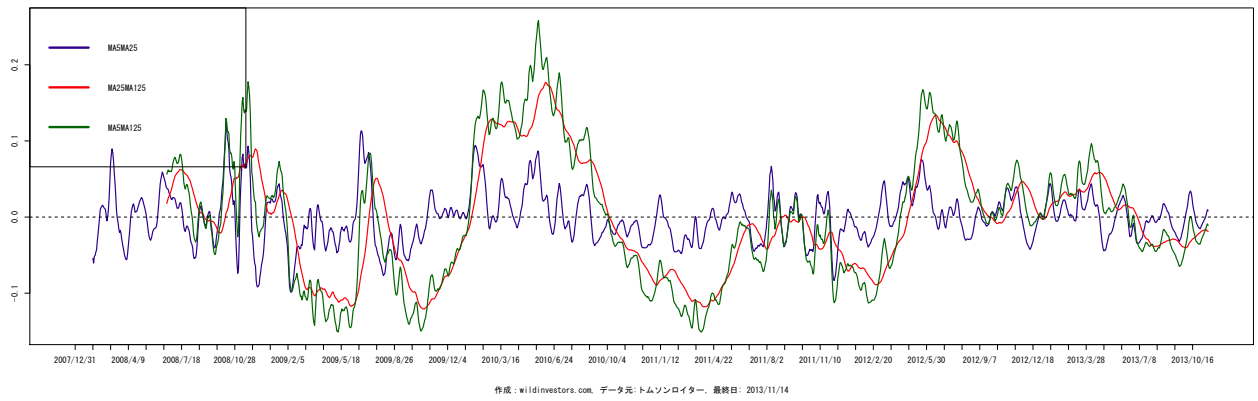
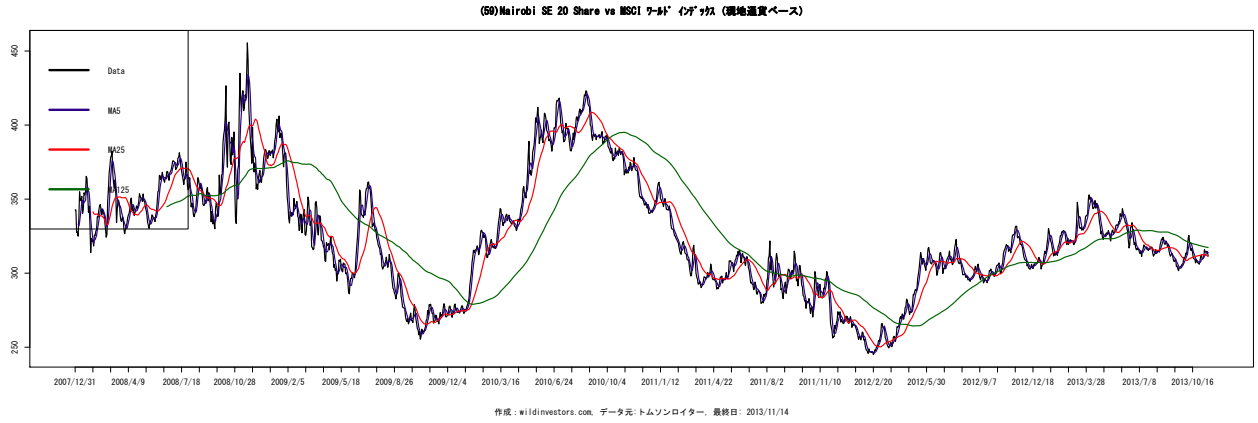

図 241 (62)1 証券取引所指数 vs MSCI (現地通貨ベース)

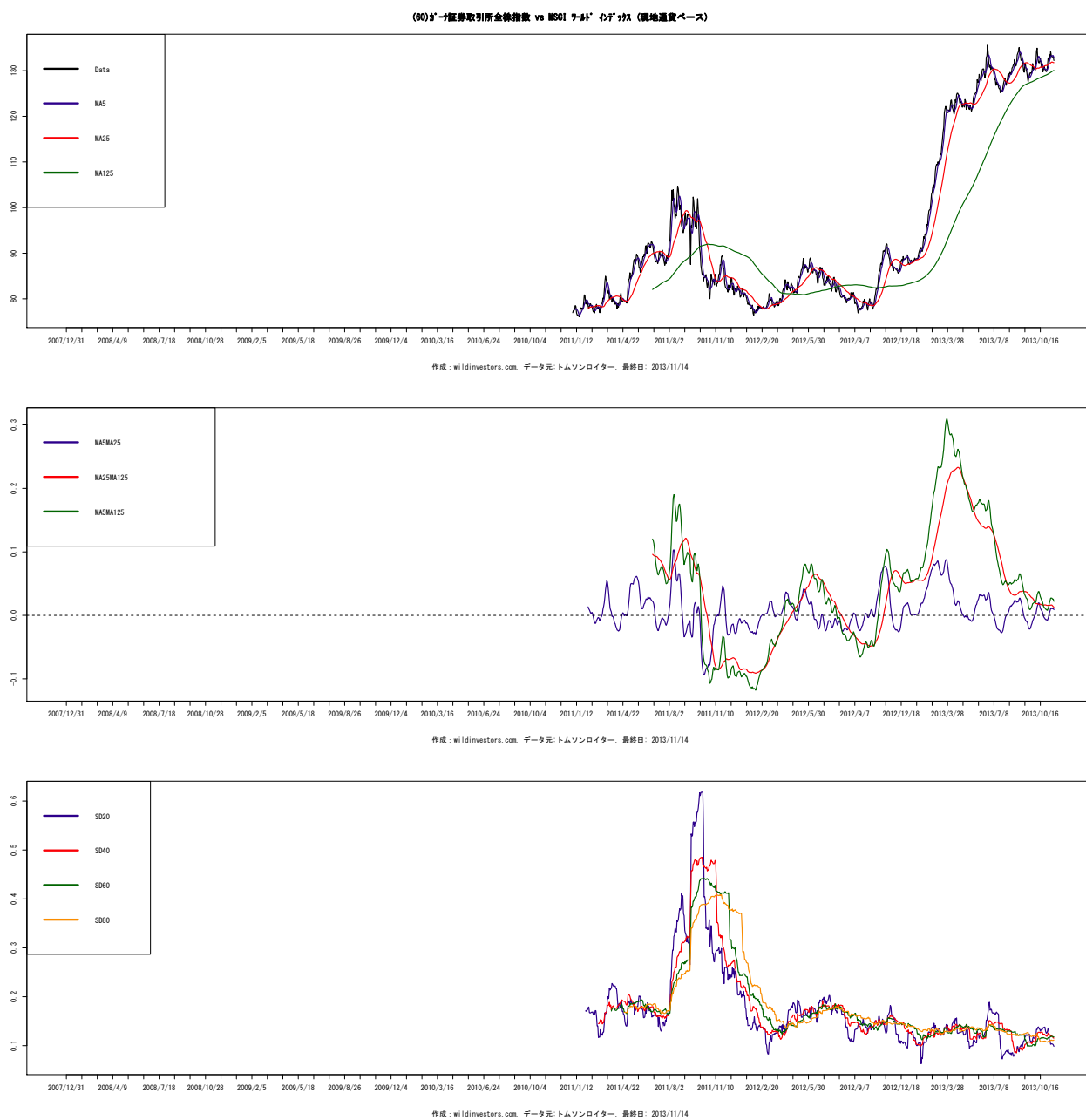

図 242 (63) 25種指数 vs MSCI (現地通貨ベース)

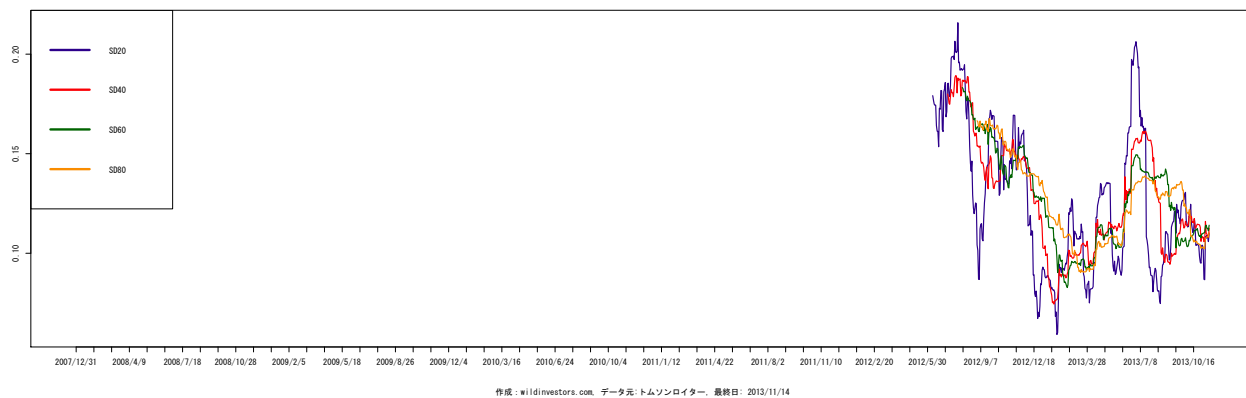
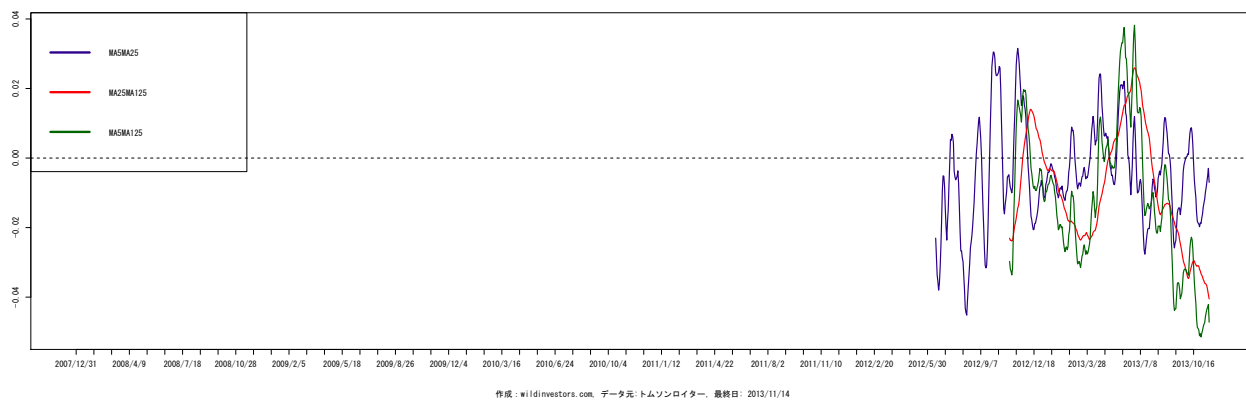
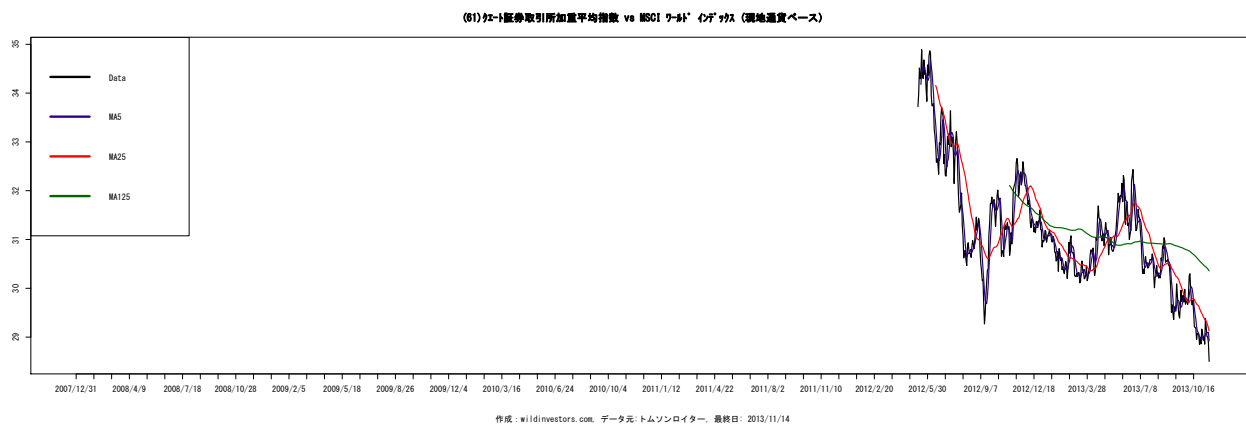

図 243 (64) 100種指数 vs MSCI (現地通貨ベース)

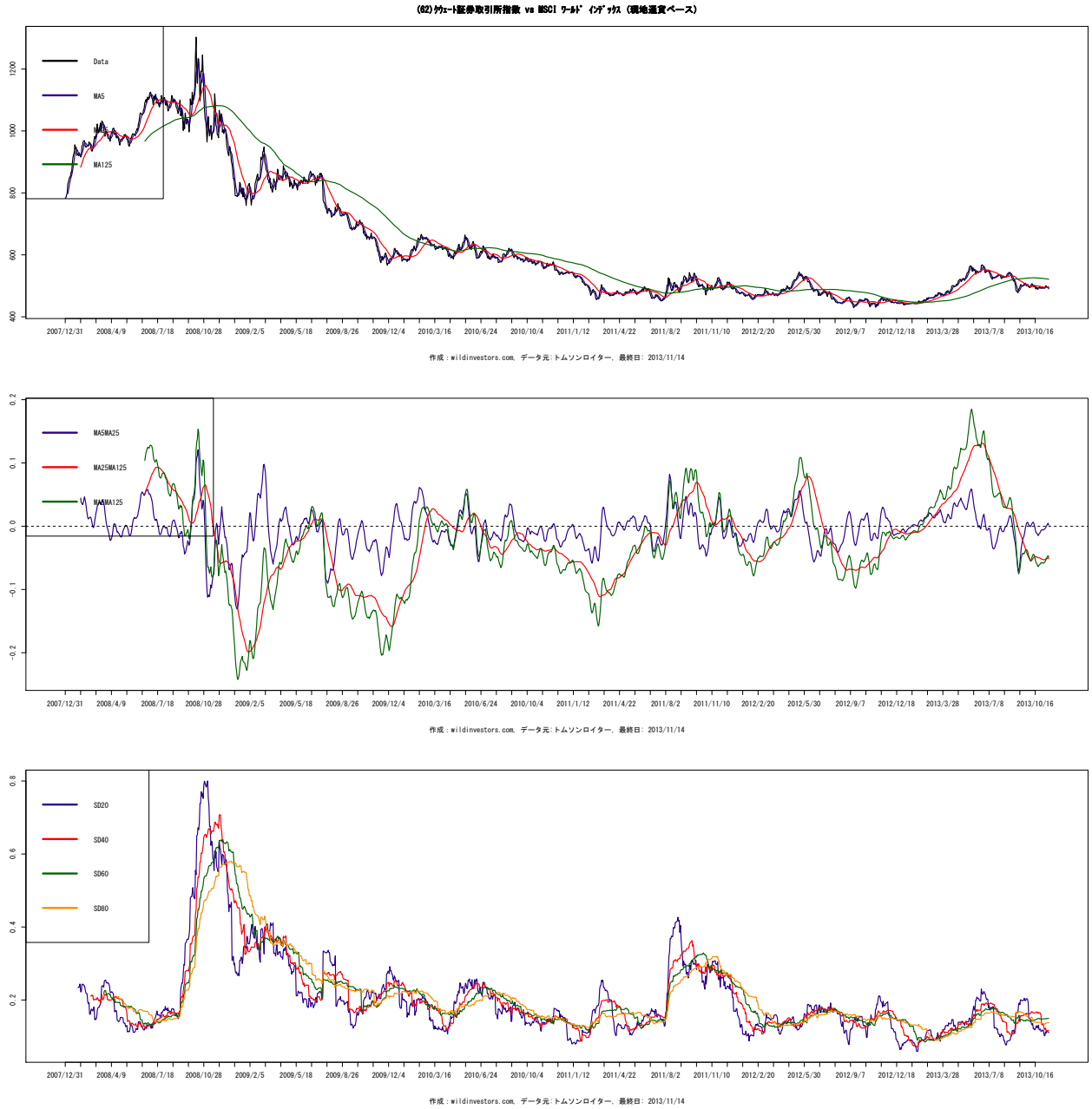

図 244 (65) BLOM 指数 vs MSCI (現地通貨ベース)

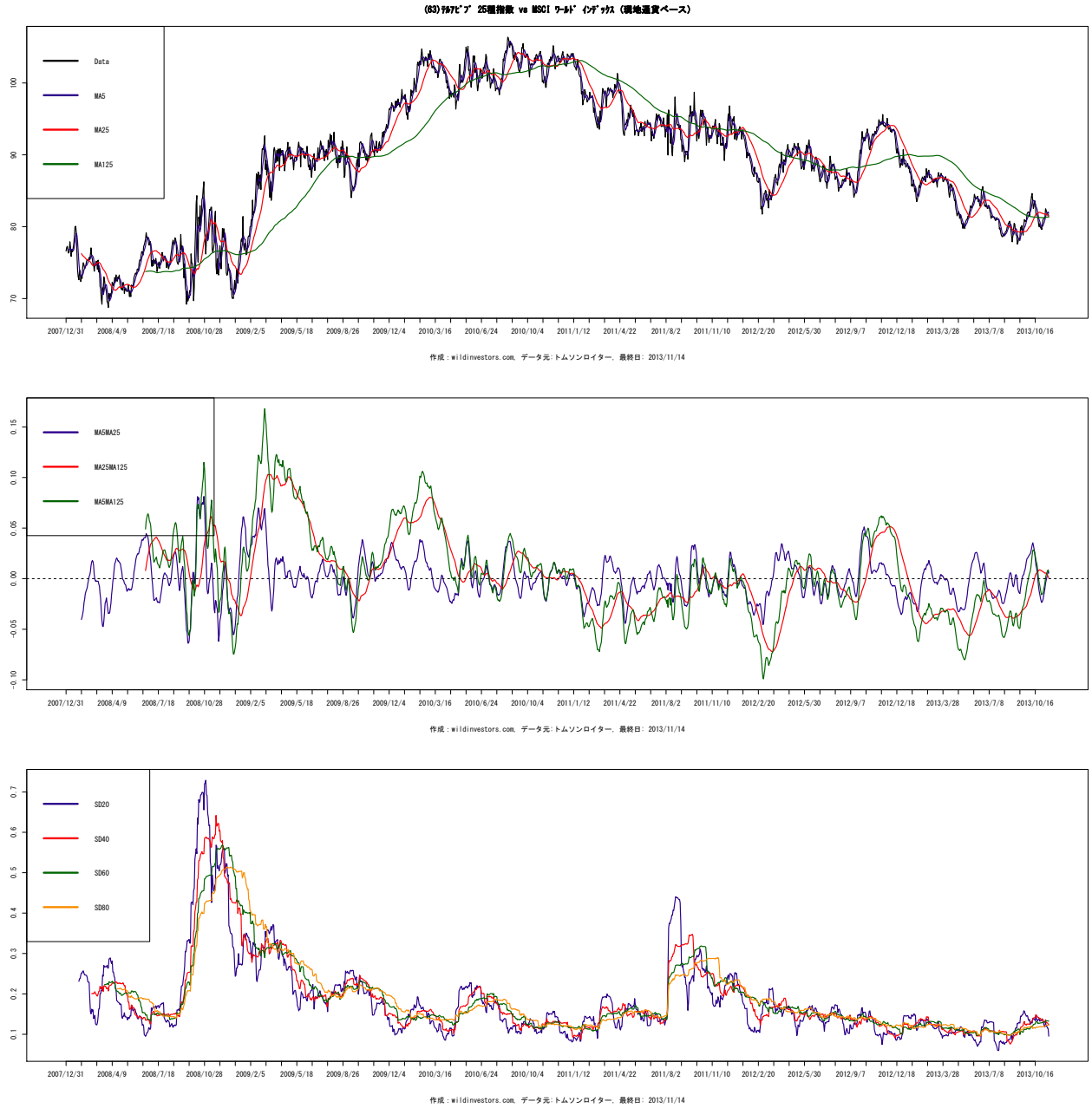

図 245 (66) 全株指数 vs MSCI (現地通貨ベース)

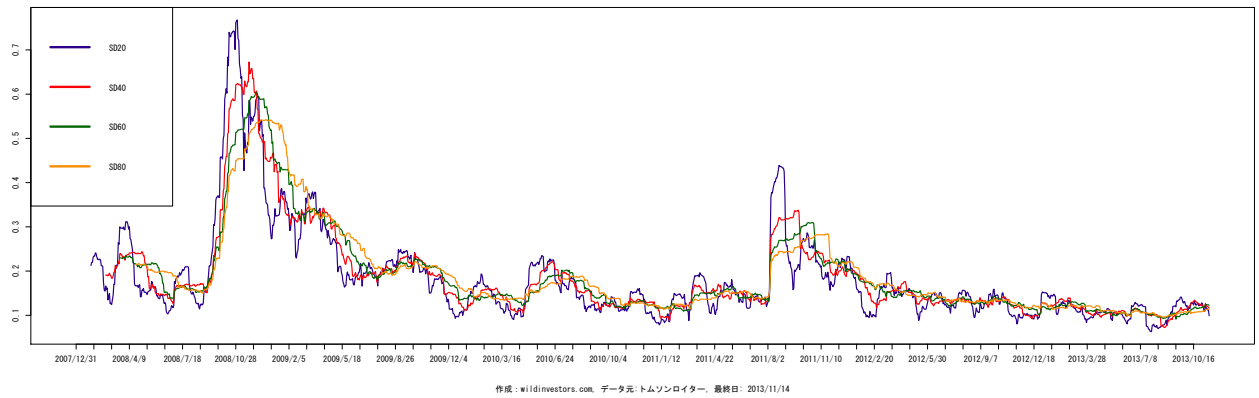
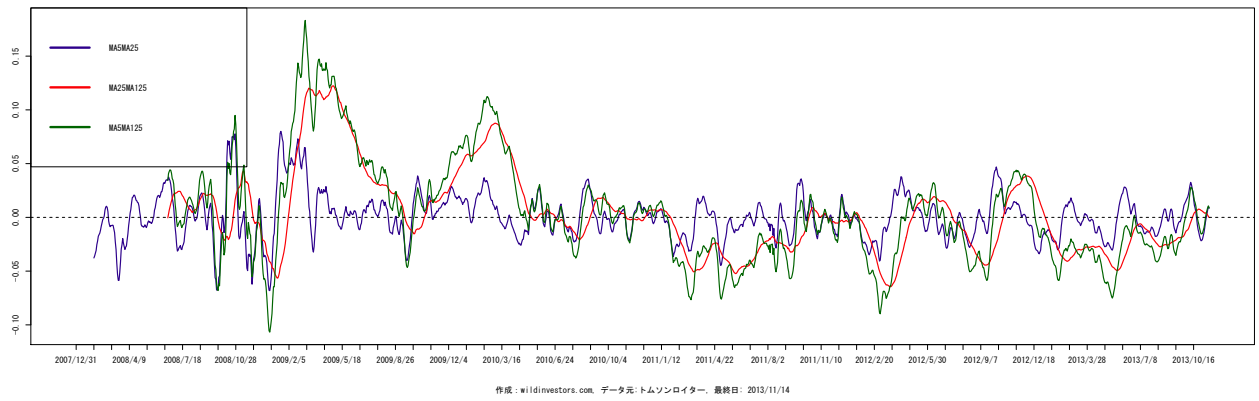
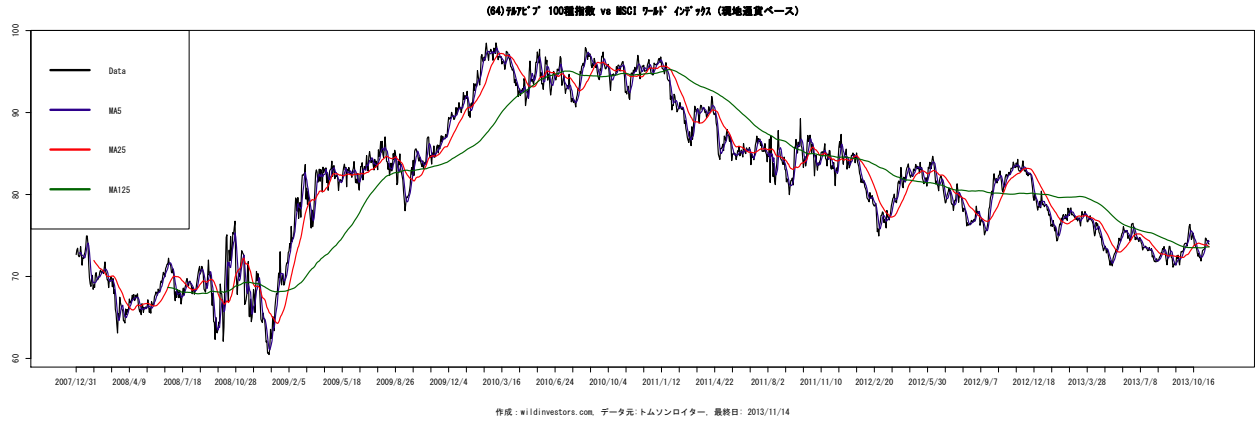

図 246 (67) 指数 vs MSCI (現地通貨ベース)

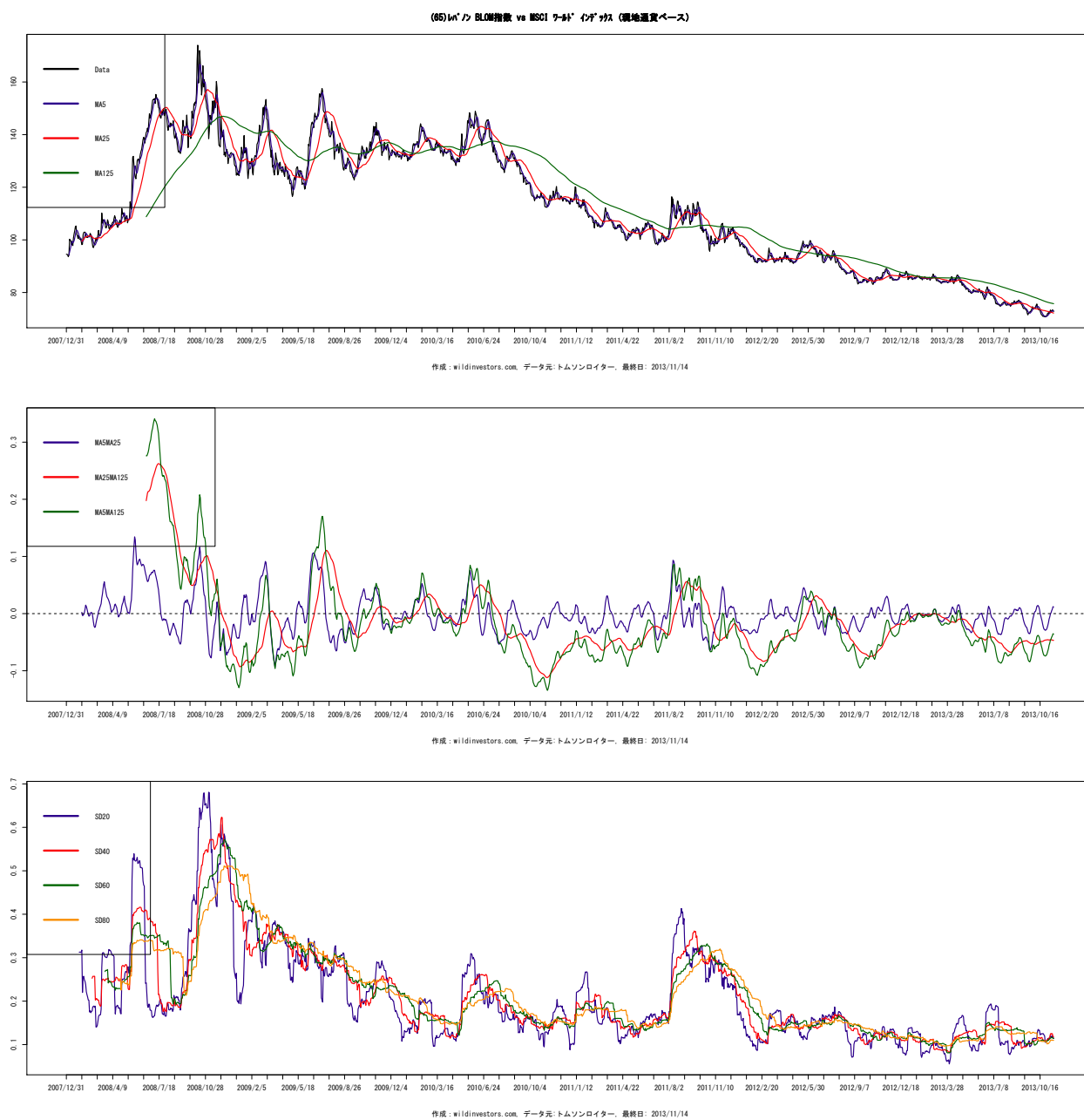

図 247 (68) 全株指数 vs MSCI (現地通貨ベース)

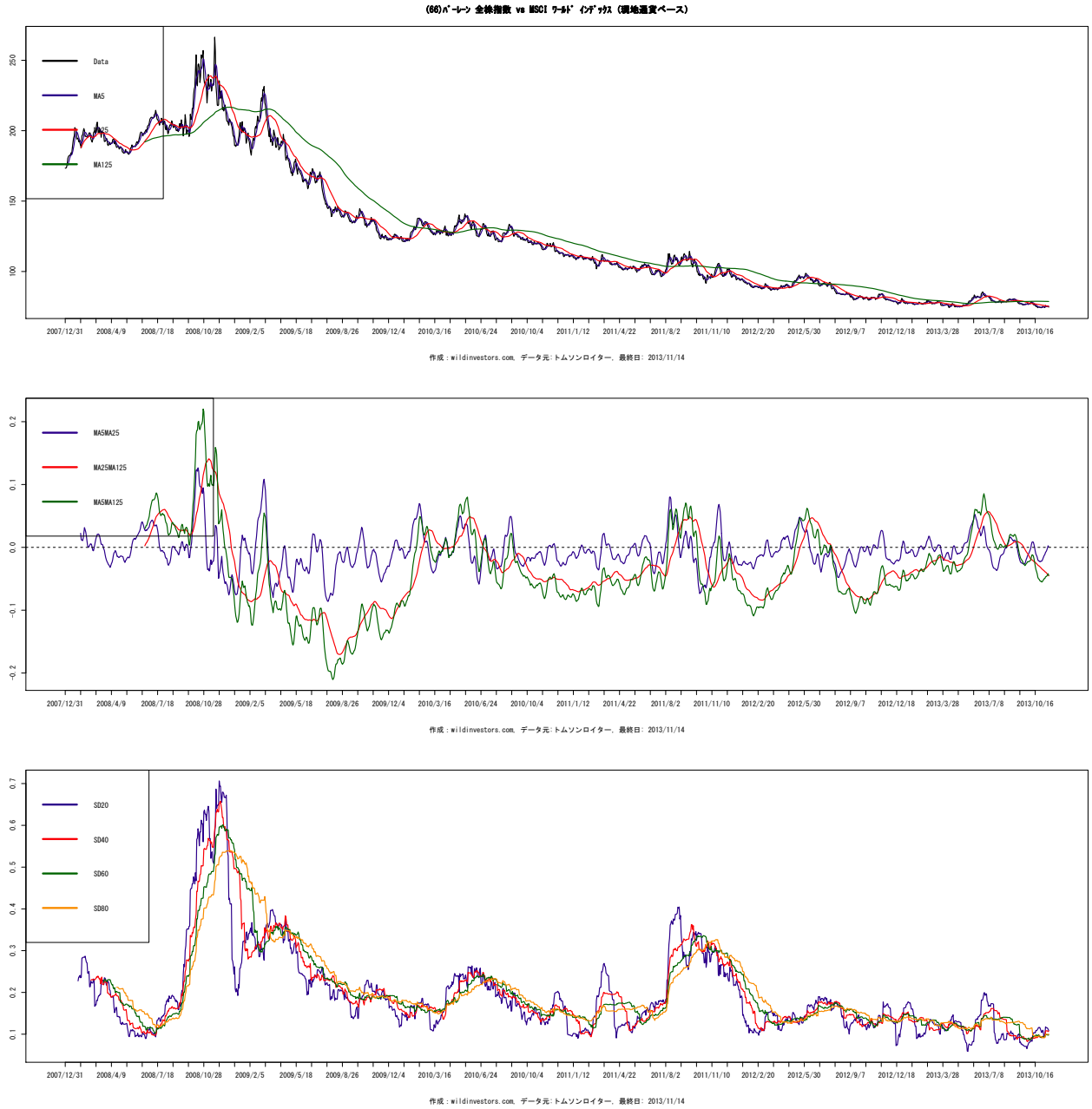

図 248 (69)I 指数 vs MSCI (現地通貨ベース)

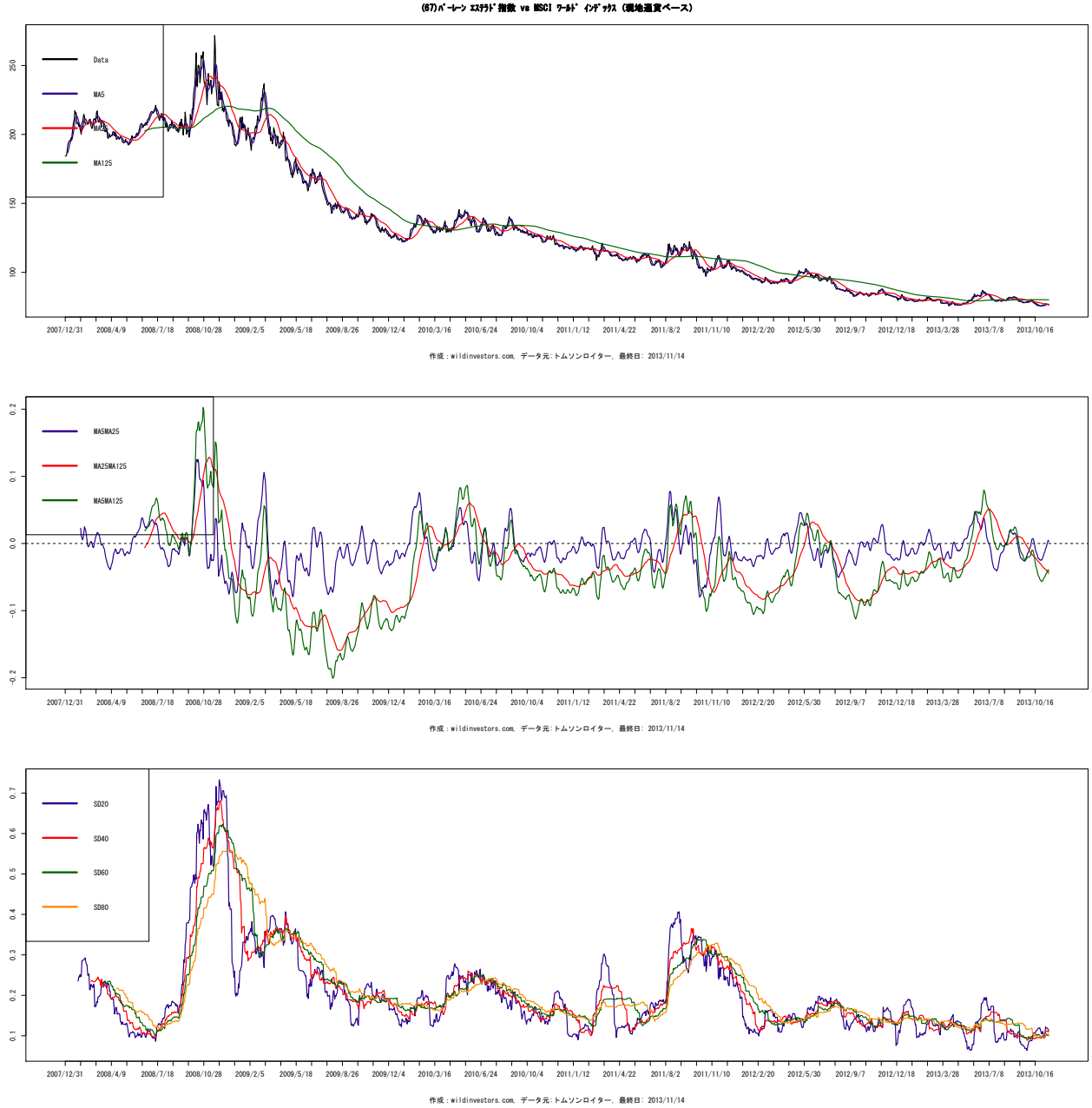

図 249 (70) MSM30 指数 vs MSCI (現地通貨ベース)

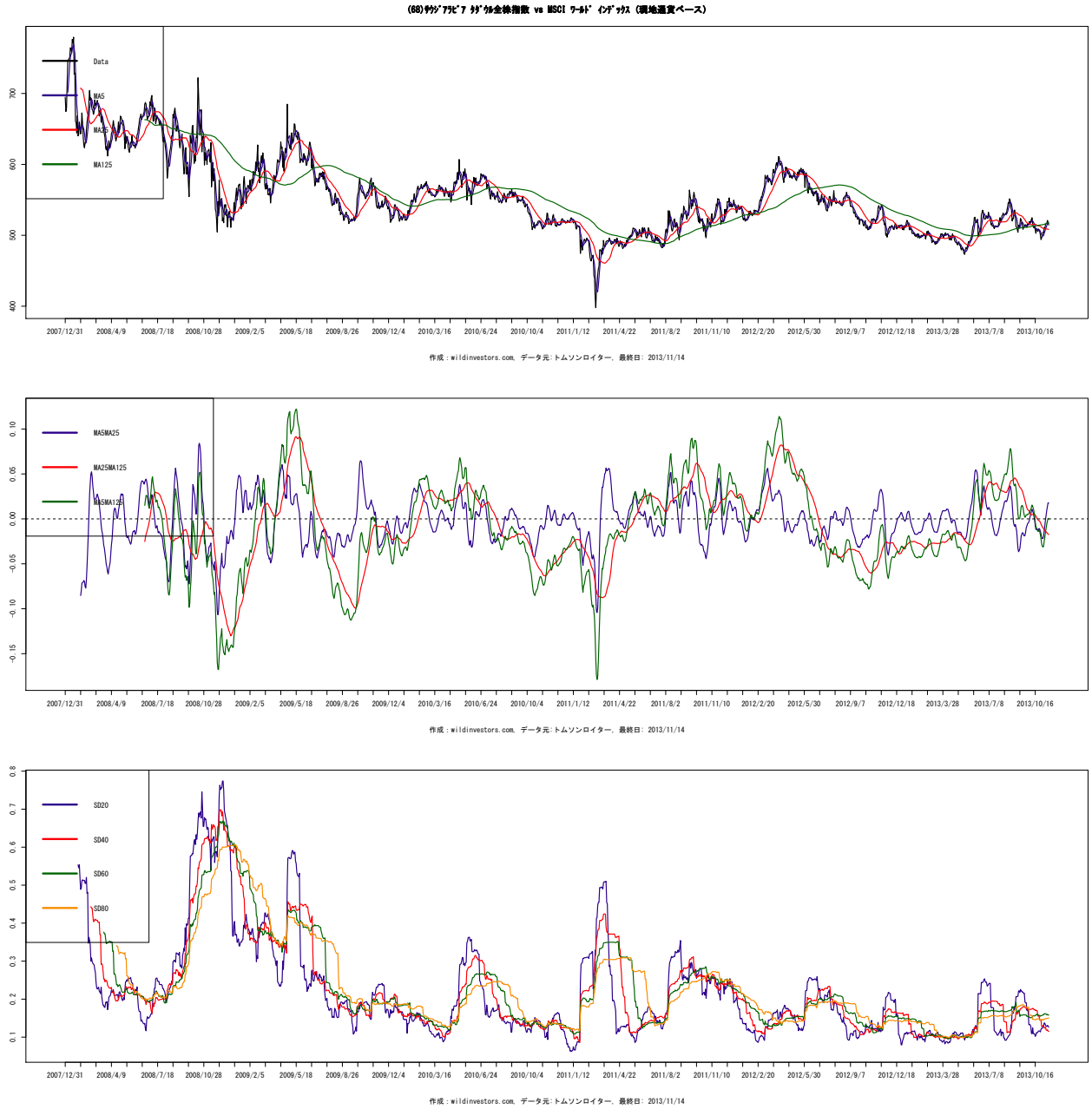

図 250 (71) DSM 指数 vs MSCI (現地通貨ベース)

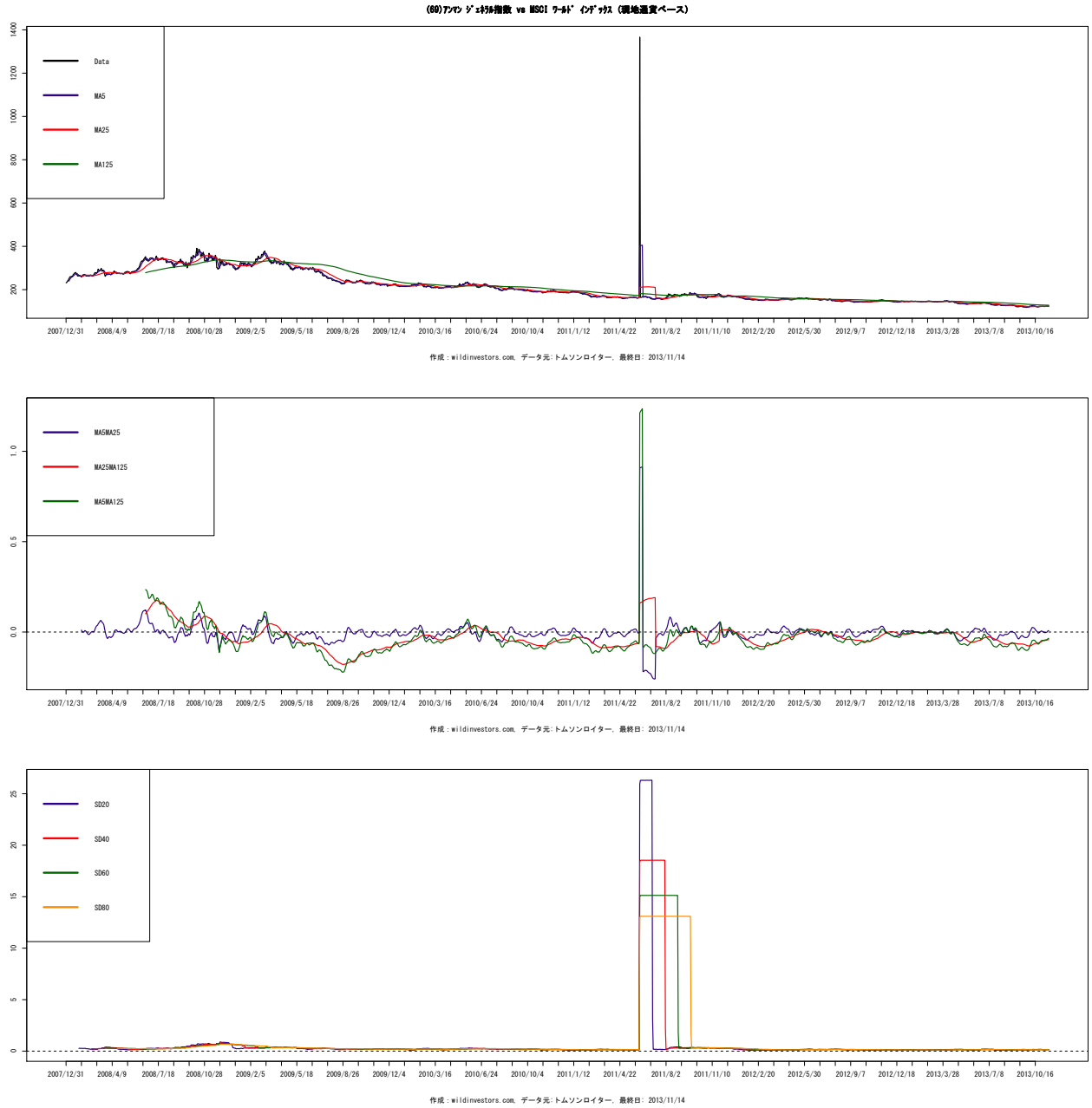

図 251 (72) 金融市場総合指数 vs MSCI (現地通貨ベース)

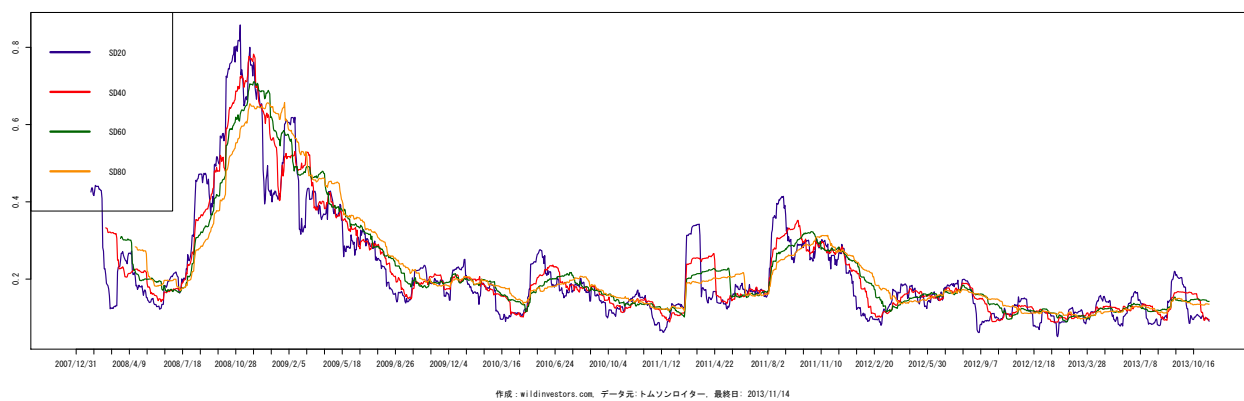
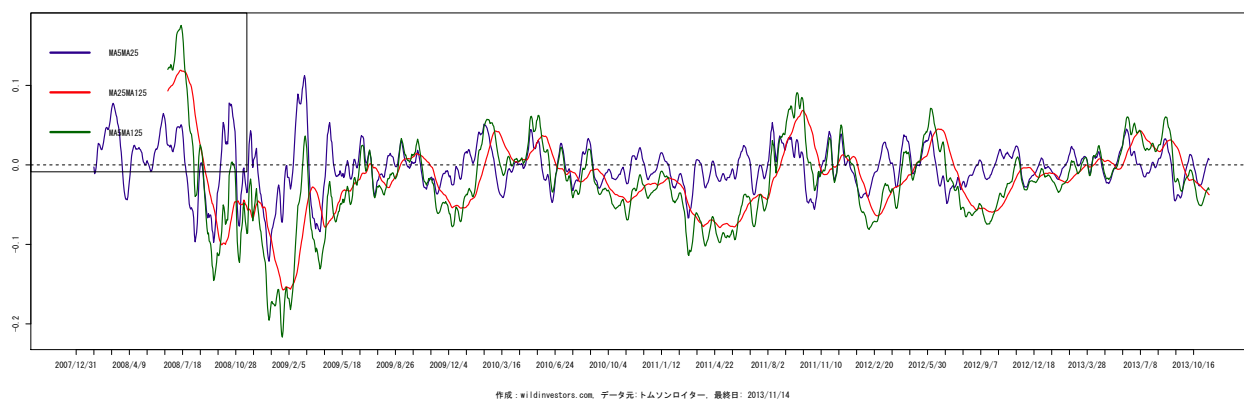
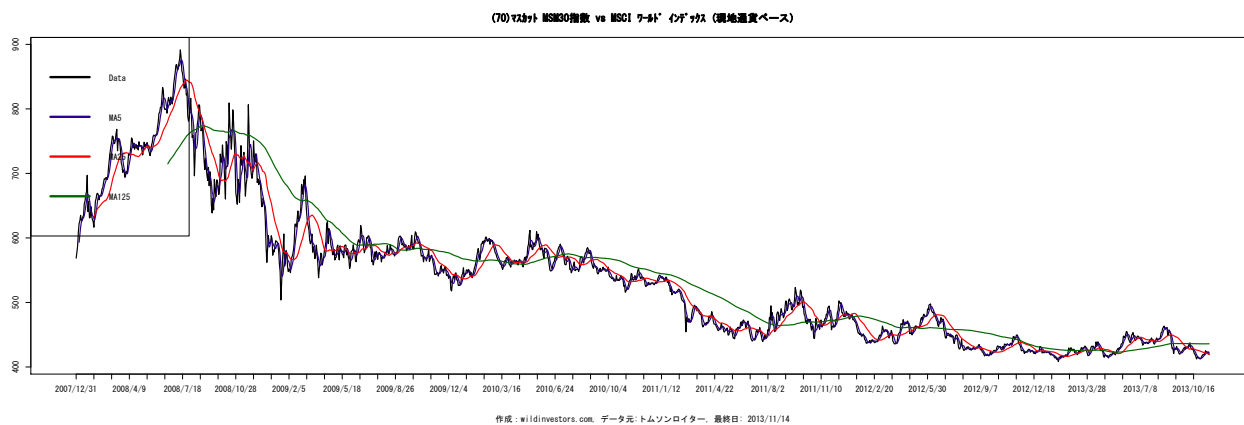

図 252 (73) 証券取引所株価指数 vs MSCI (現地通貨ベース)

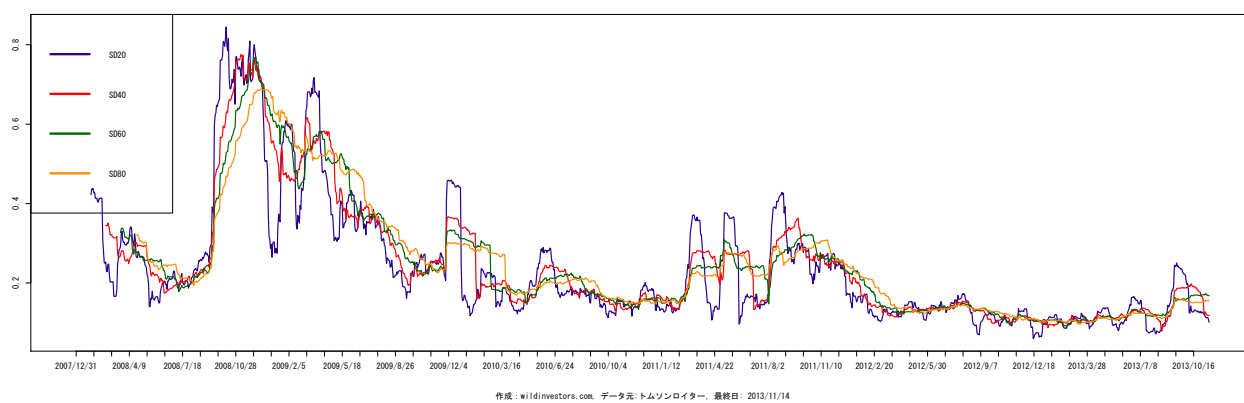
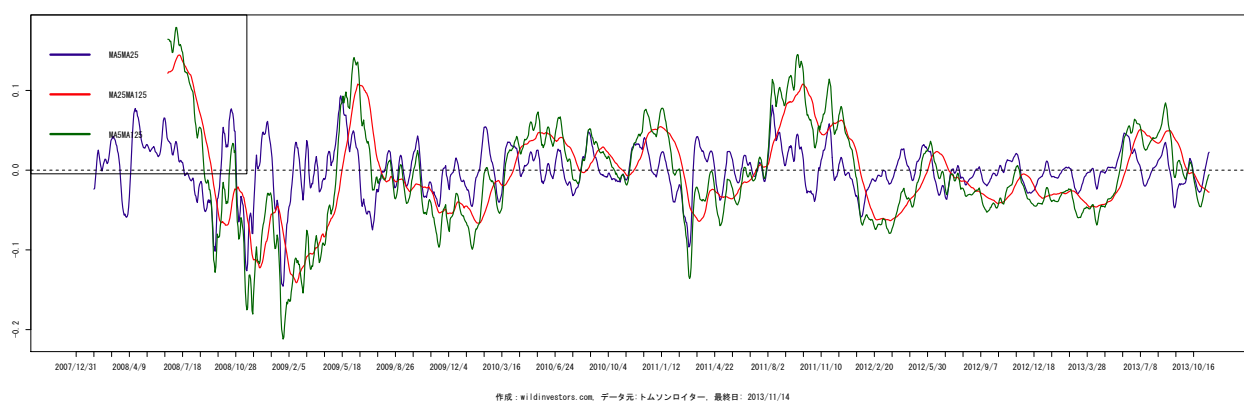

図 253 (74)FTSE/Å UAE20 指数 vs MSCI (現地通貨ベース)

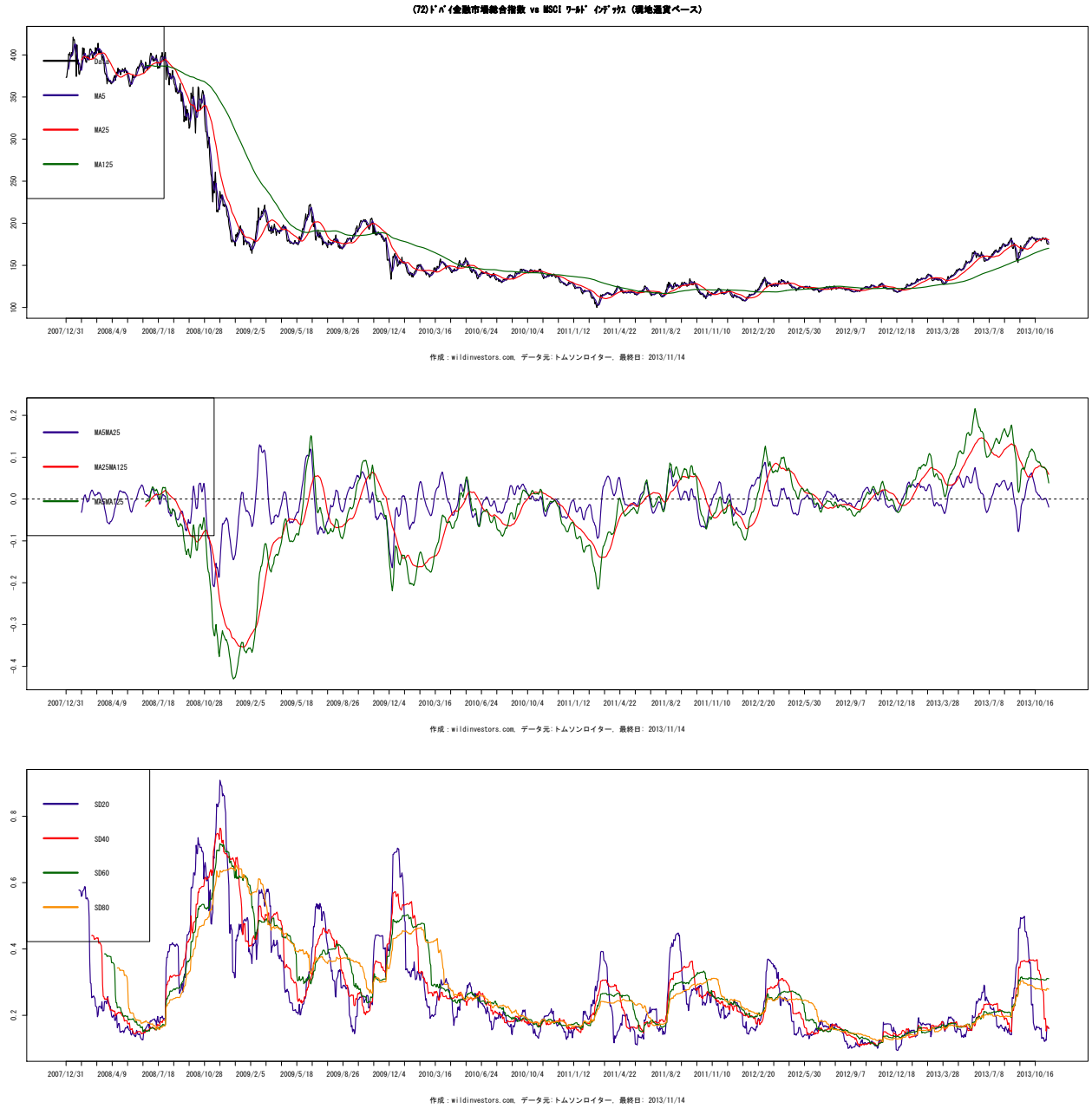

8.6 アジア (対 MSCI ワールド)

図 254 (1)SP50 指数 vs MSCI (現地通貨ベース)

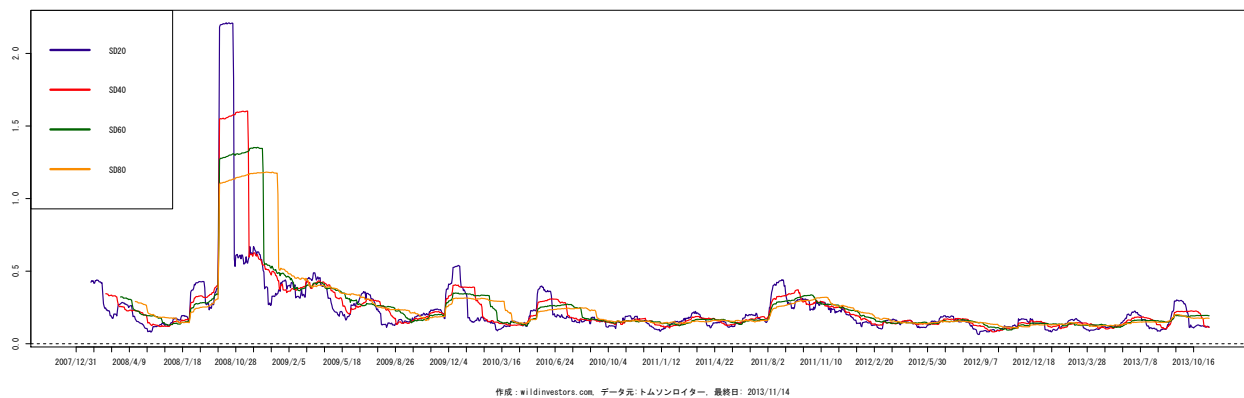
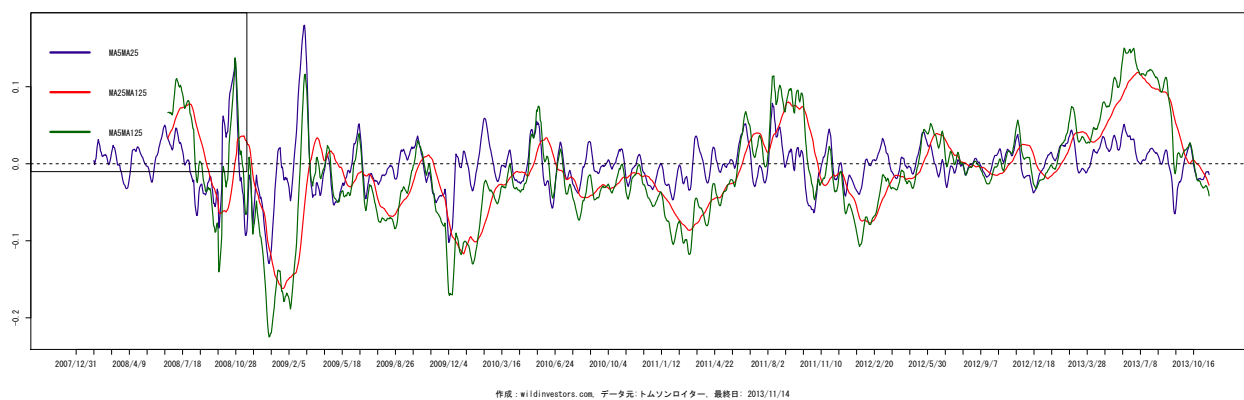
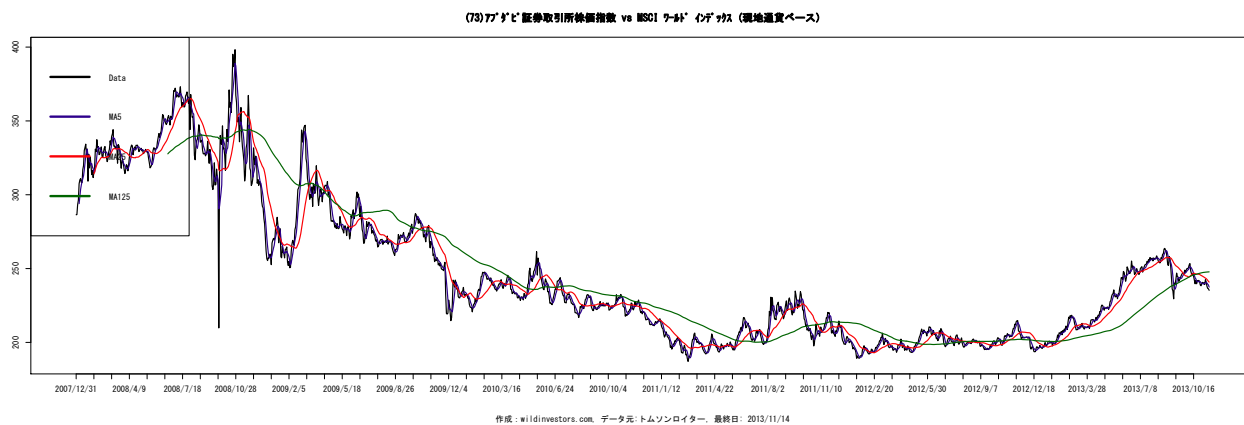
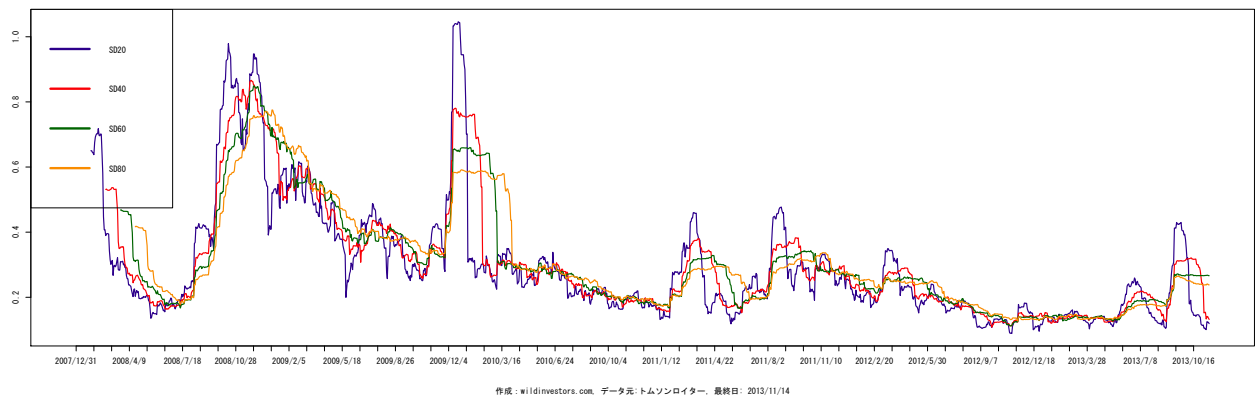
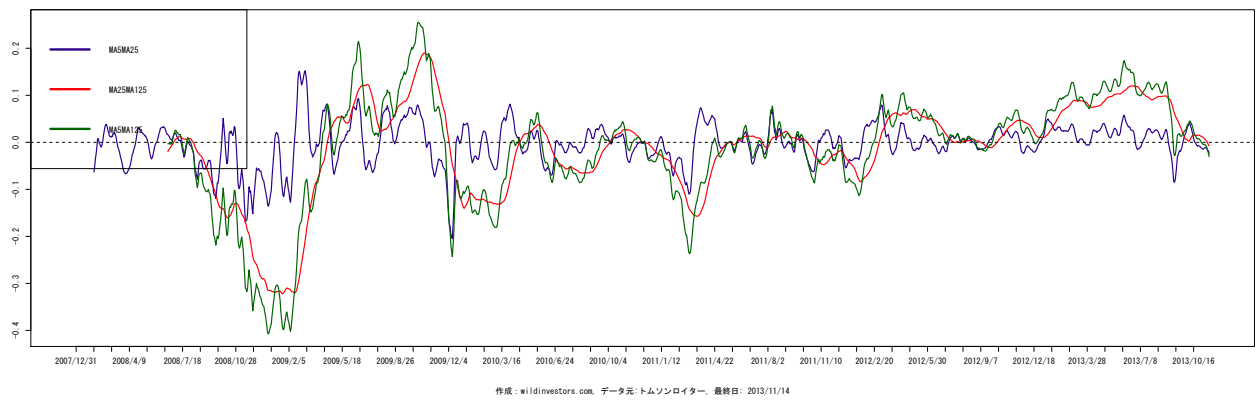
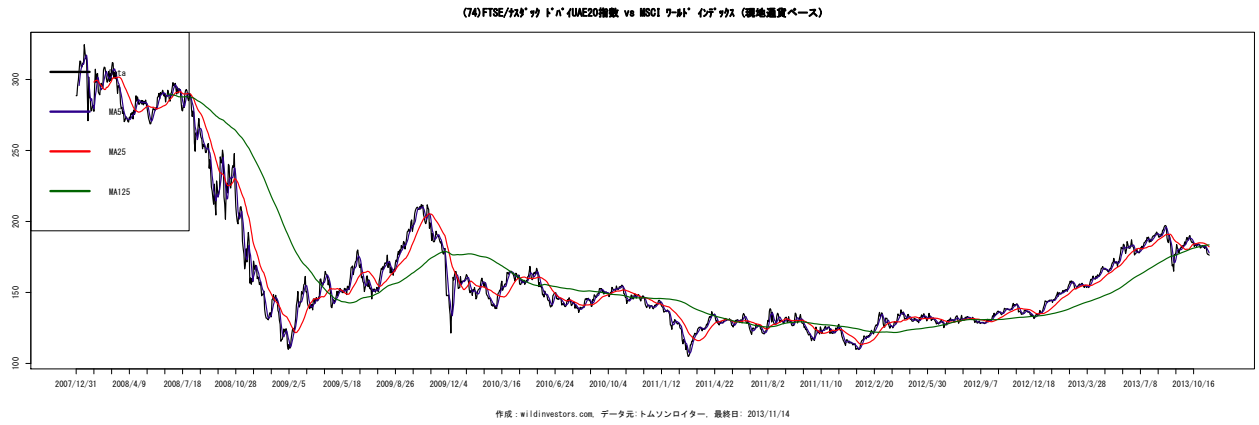

図 255 (2)MSCI APEX50 vs MSCI (現地通貨ベース)



図 256 (3)TOPIX (東証株価指数) vs MSCI (現地通貨ベース)

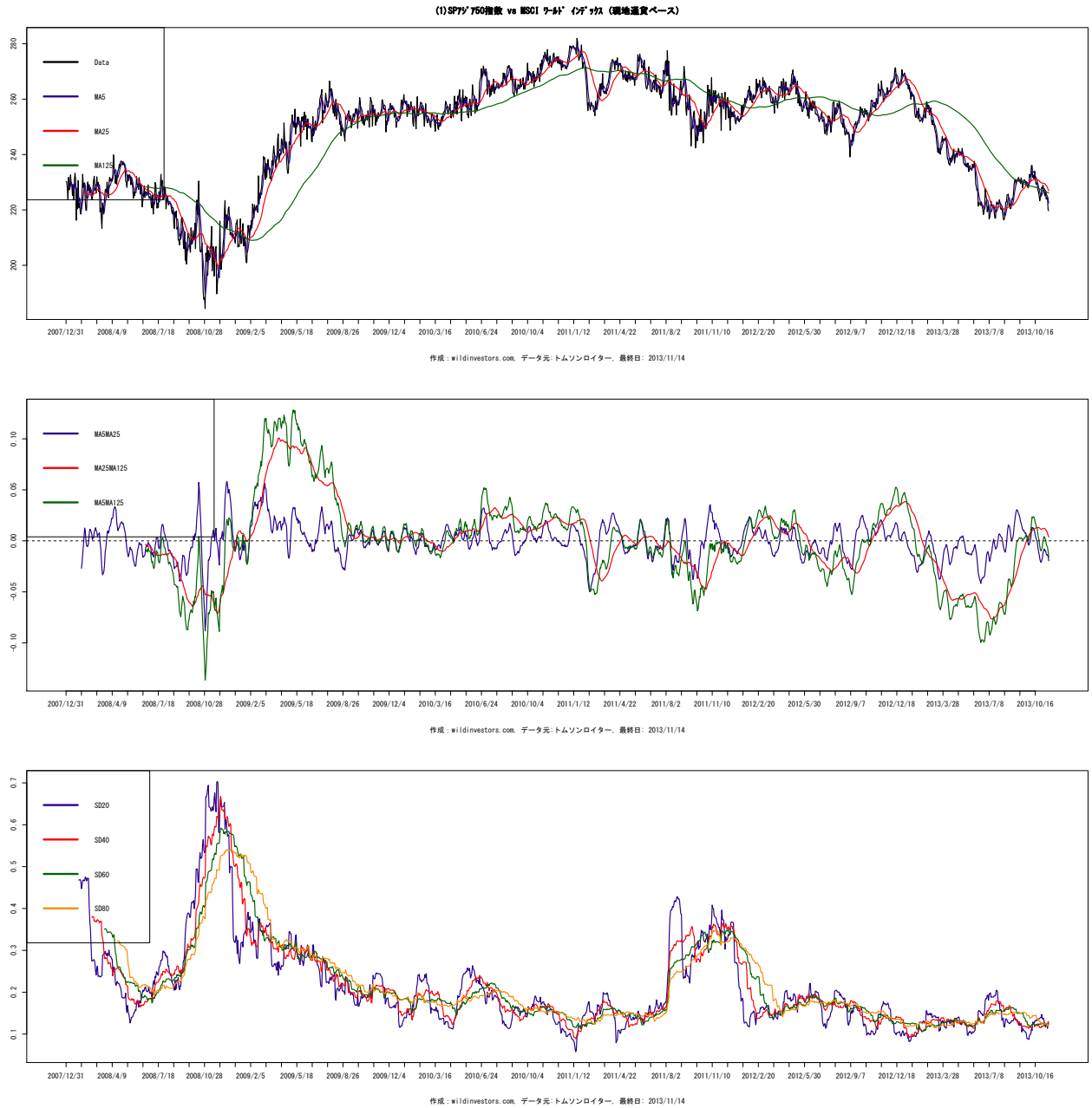

図 257 (4)TOPIX CORE 30 IDX (東証) vs MSCI (現地通貨ベース)

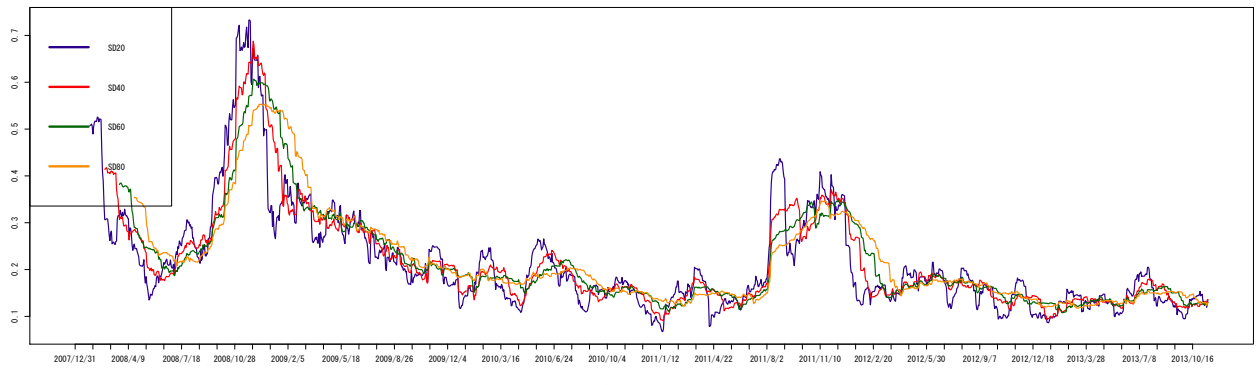
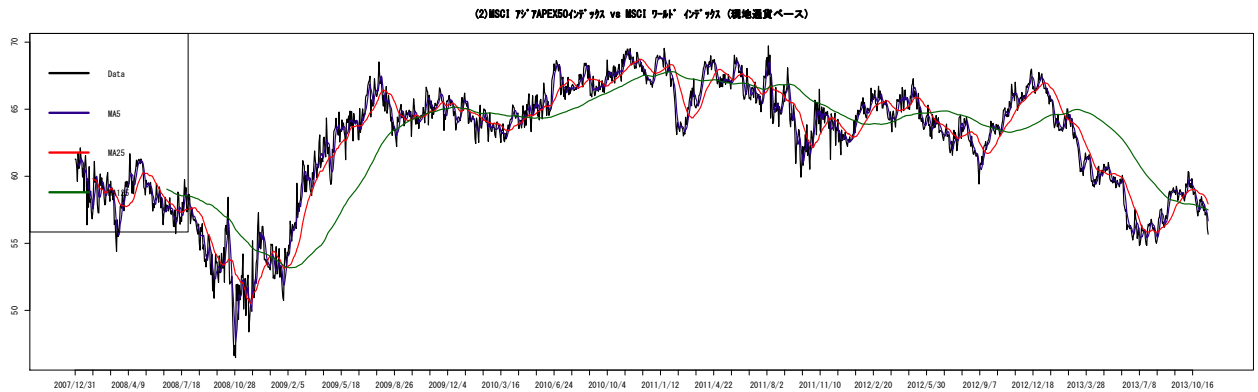

図 258 (5)TOPIX LARGE 70 IDX (東証) vs MSCI (現地通貨ベース)

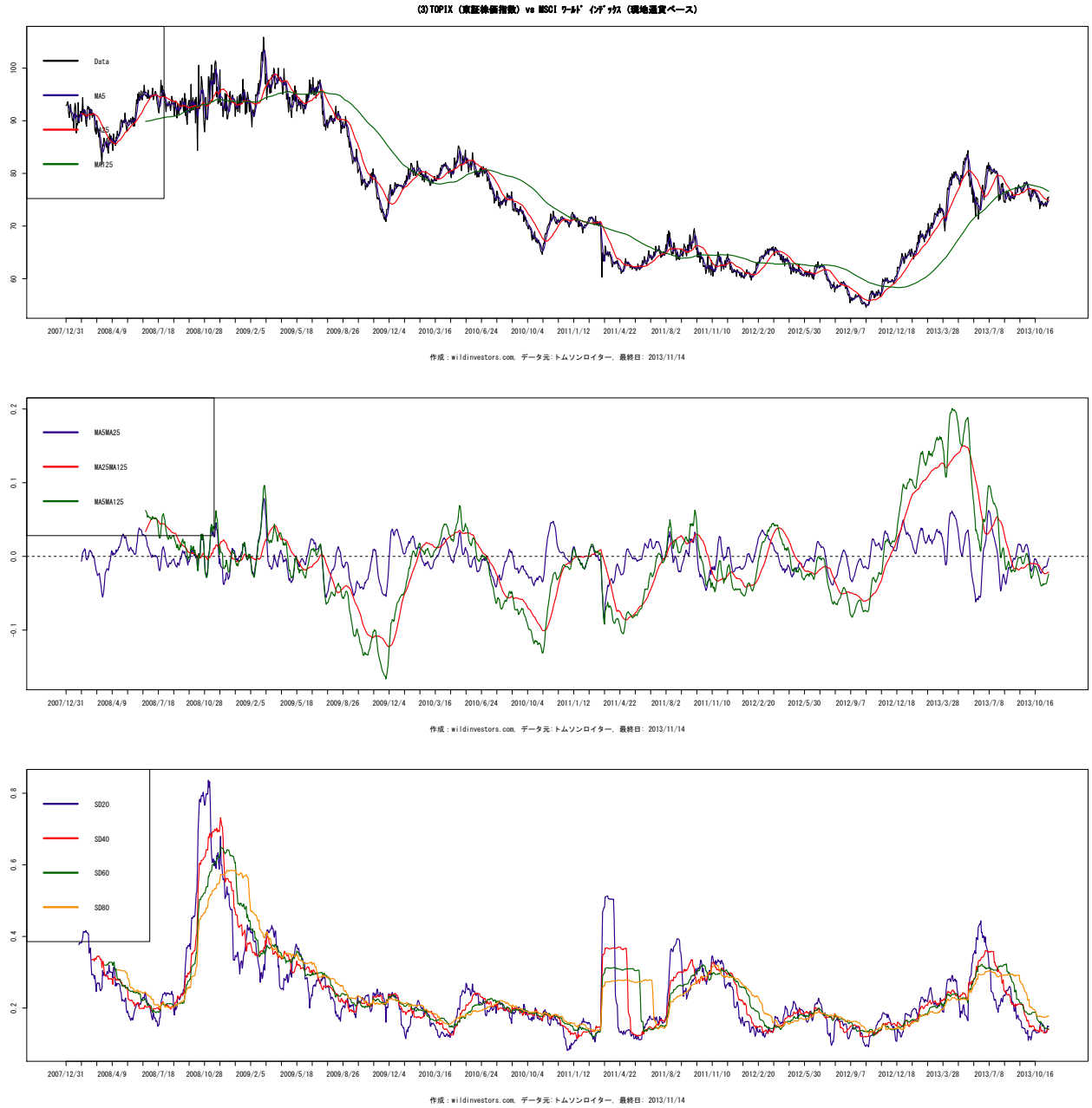

図 259 (6)TOPIX SMALL INDEX (東証) vs MSCI (現地通貨ベース)

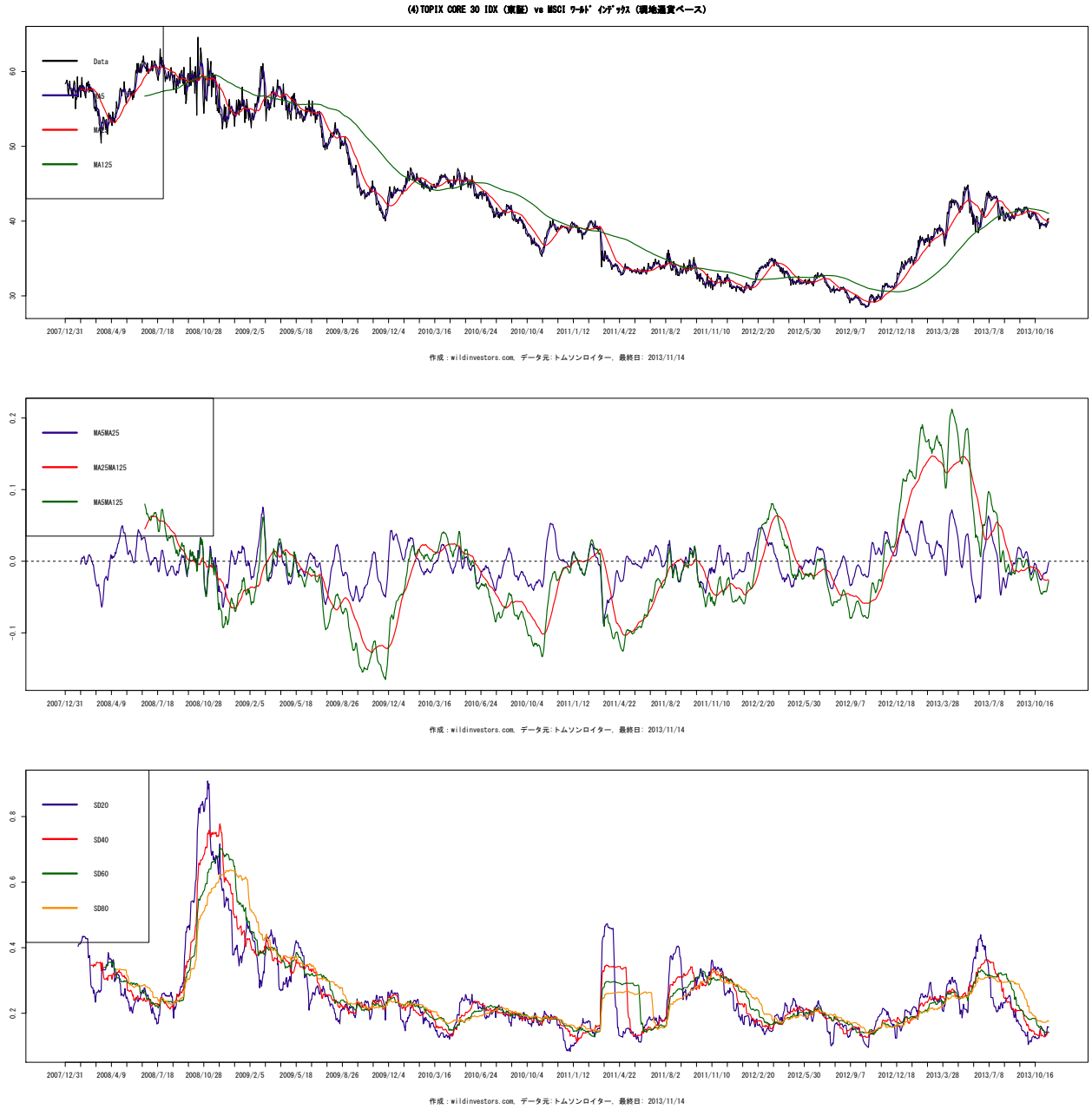

図 260 (7)TOPIX MID 400 INDX (東証) vs MSCI (現地通貨ベース)

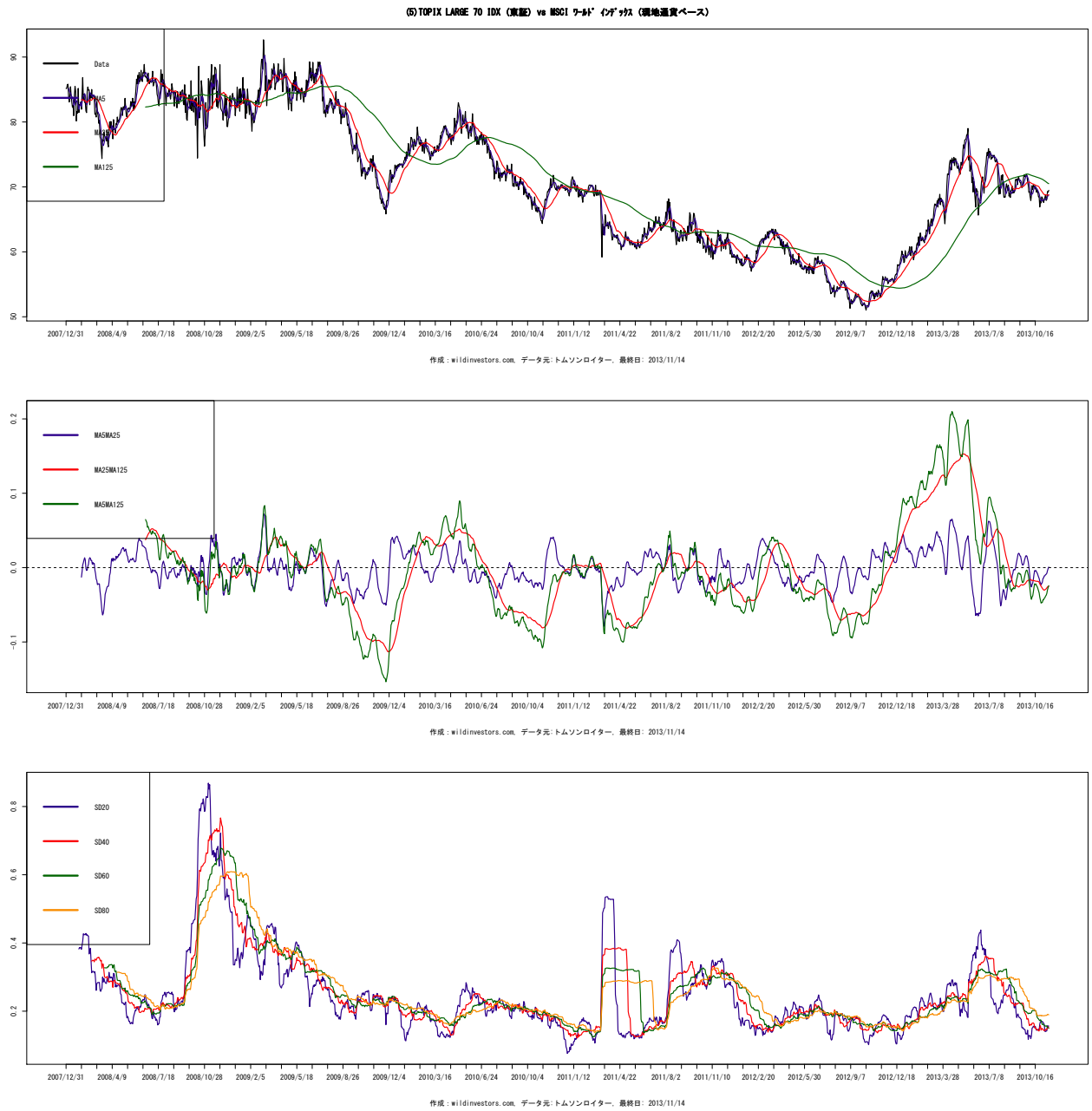

図 261 (8)TOPIX 100 INDEX (東証) vs MSCI (現地通貨ベース)

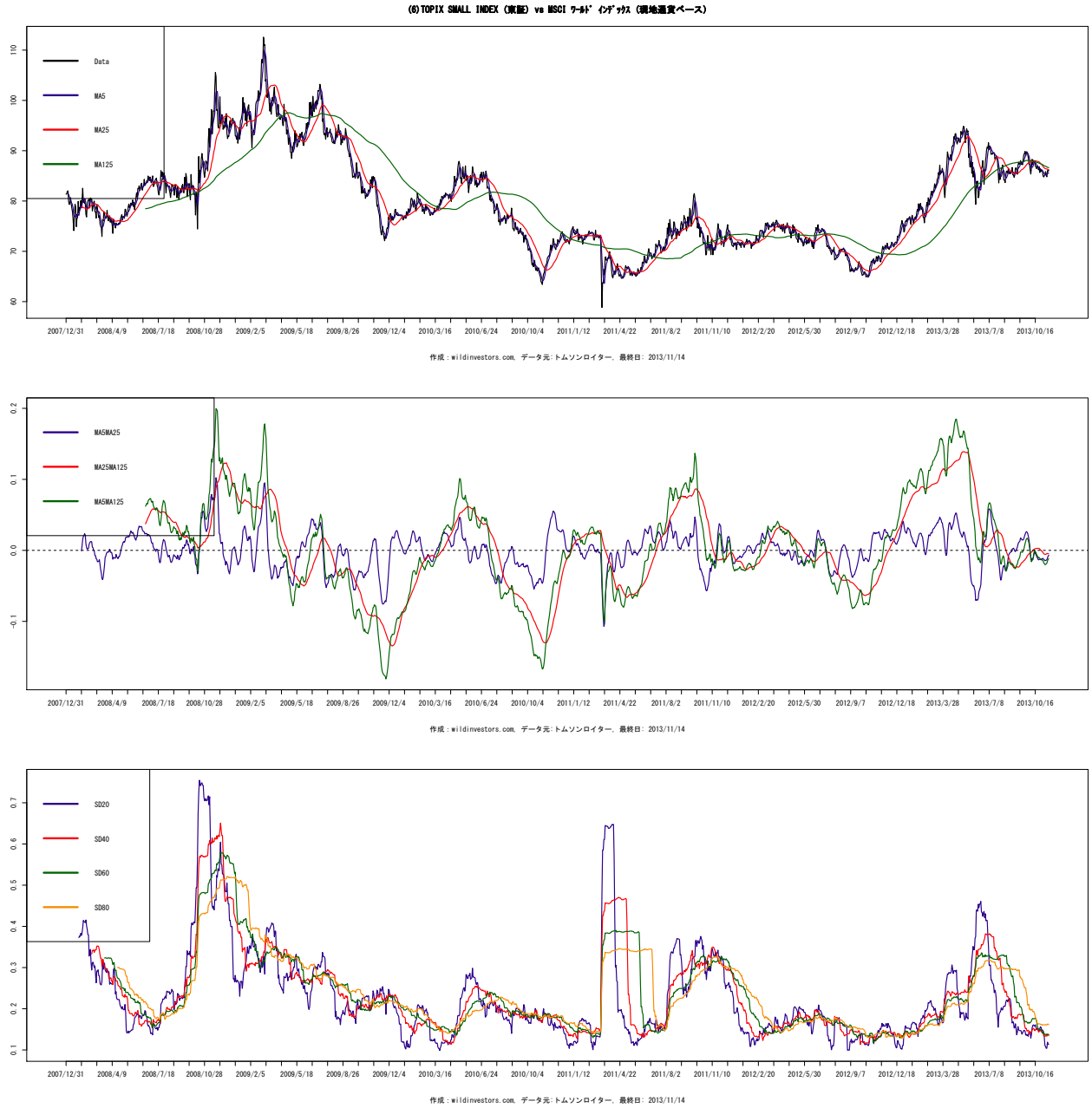

図 262 (9) 東証 2 部 株価指数 vs MSCI (現地通貨ベース)

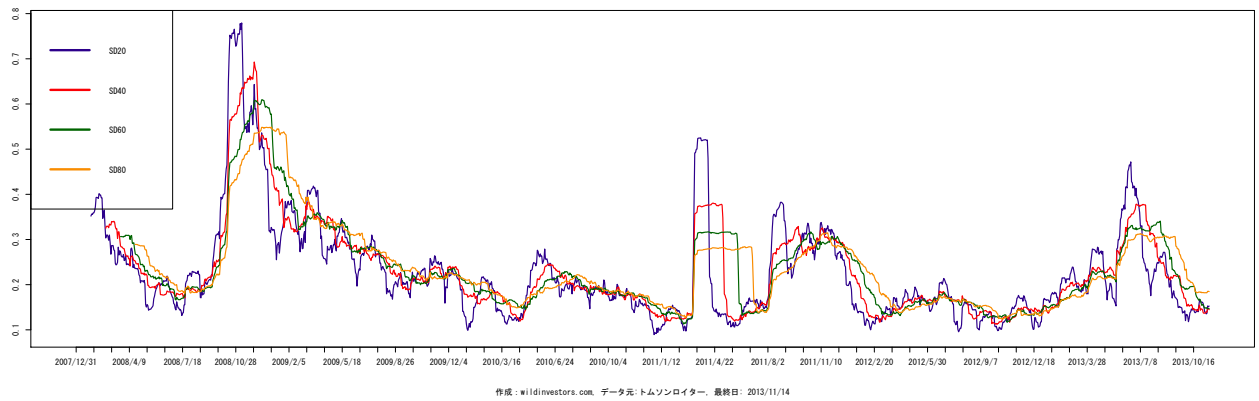
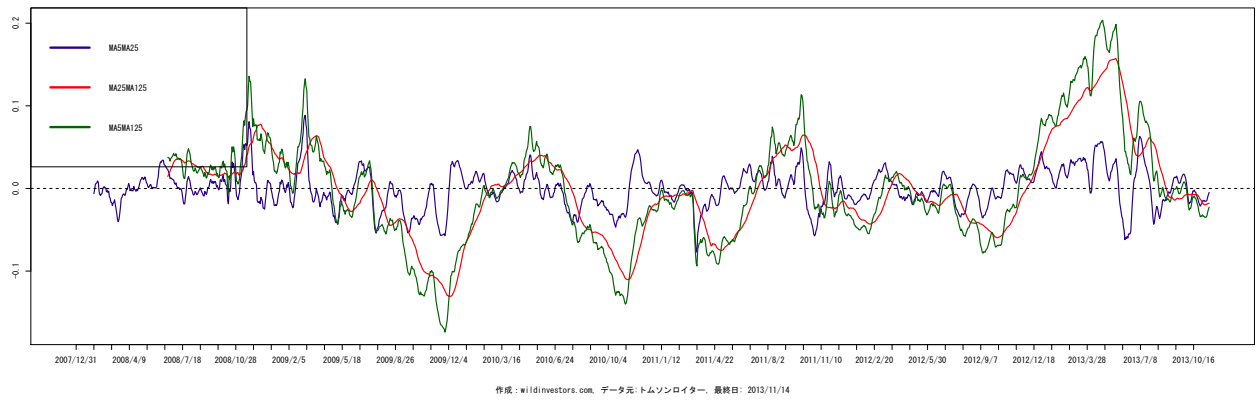
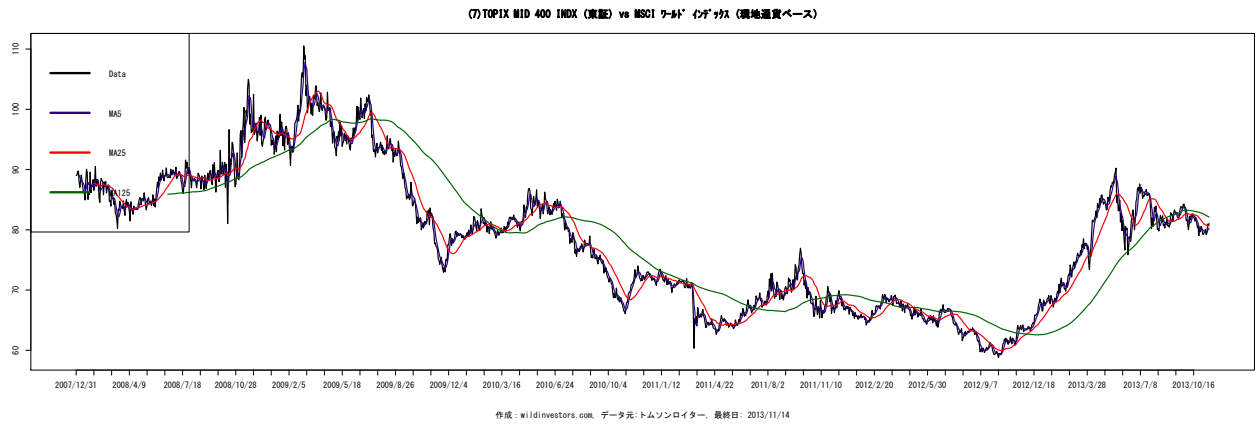

図 263 (10) 日経平均株価 vs MSCI (現地通貨ベース)

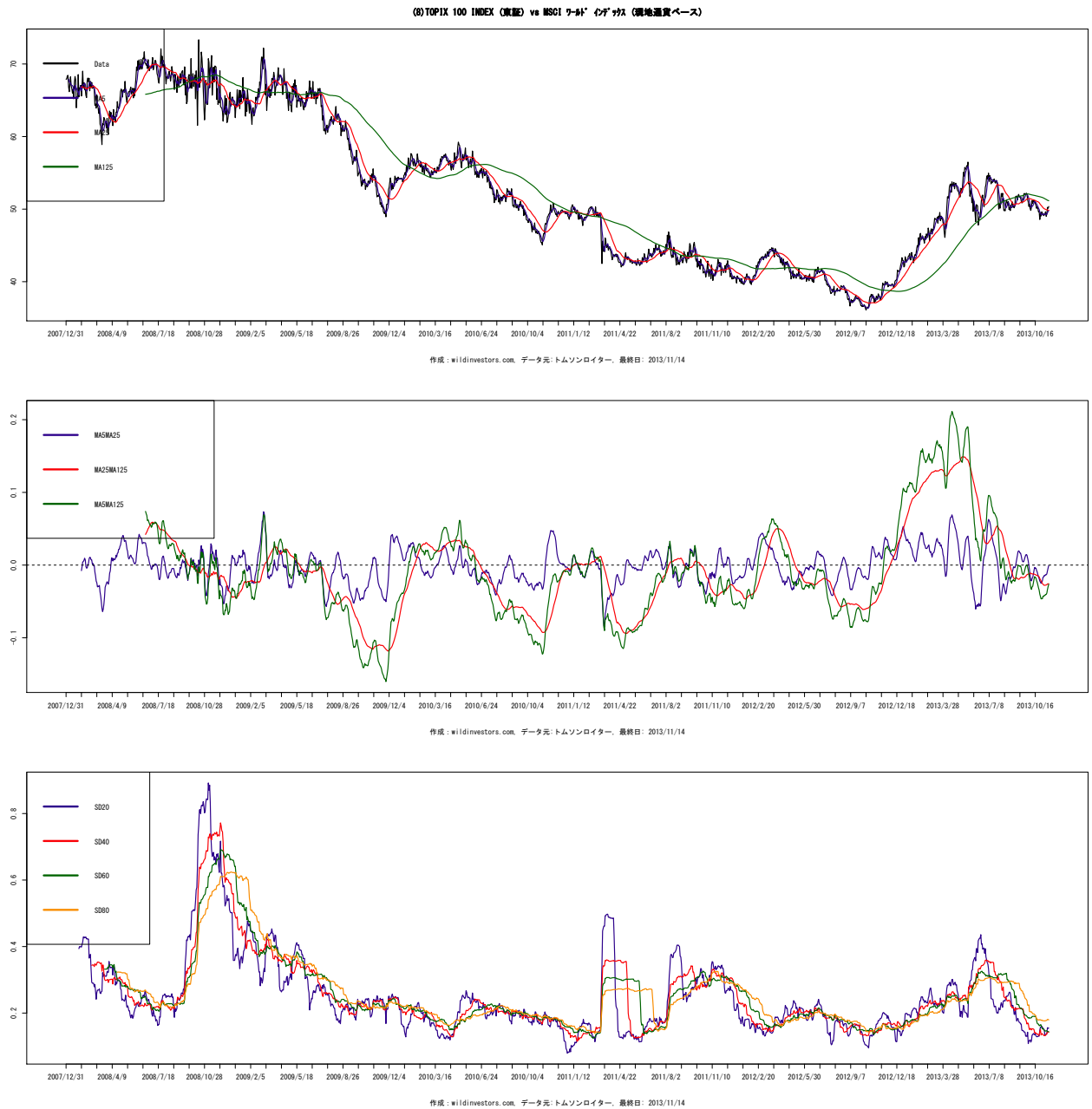

図 264 (11)JASDAQ vs MSCI (現地通貨ベース)

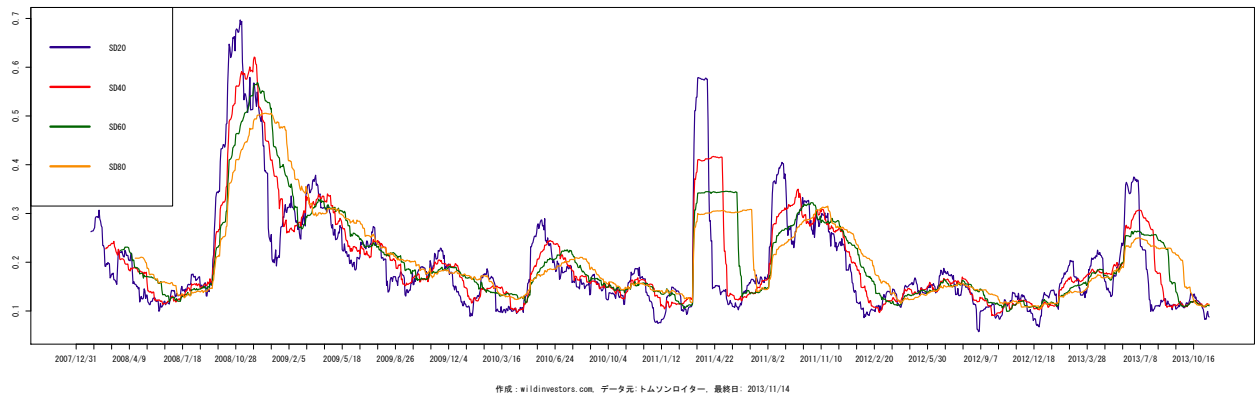
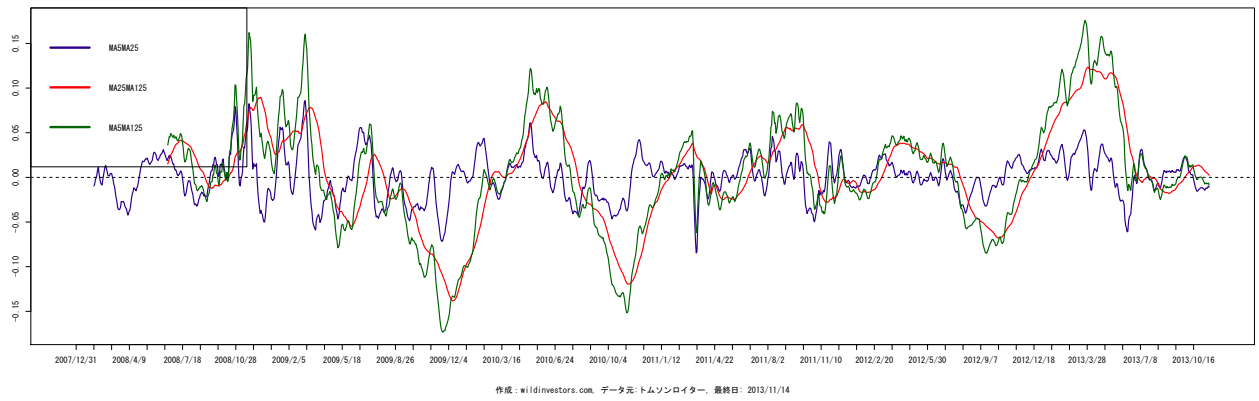
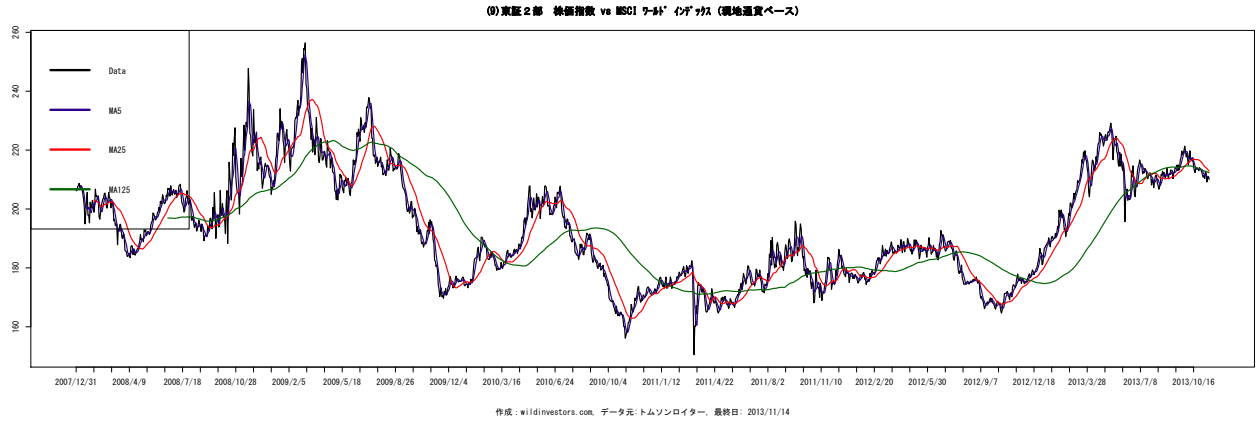

図 265 (12) 日経平均 vs MSCI (現地通貨ベース)

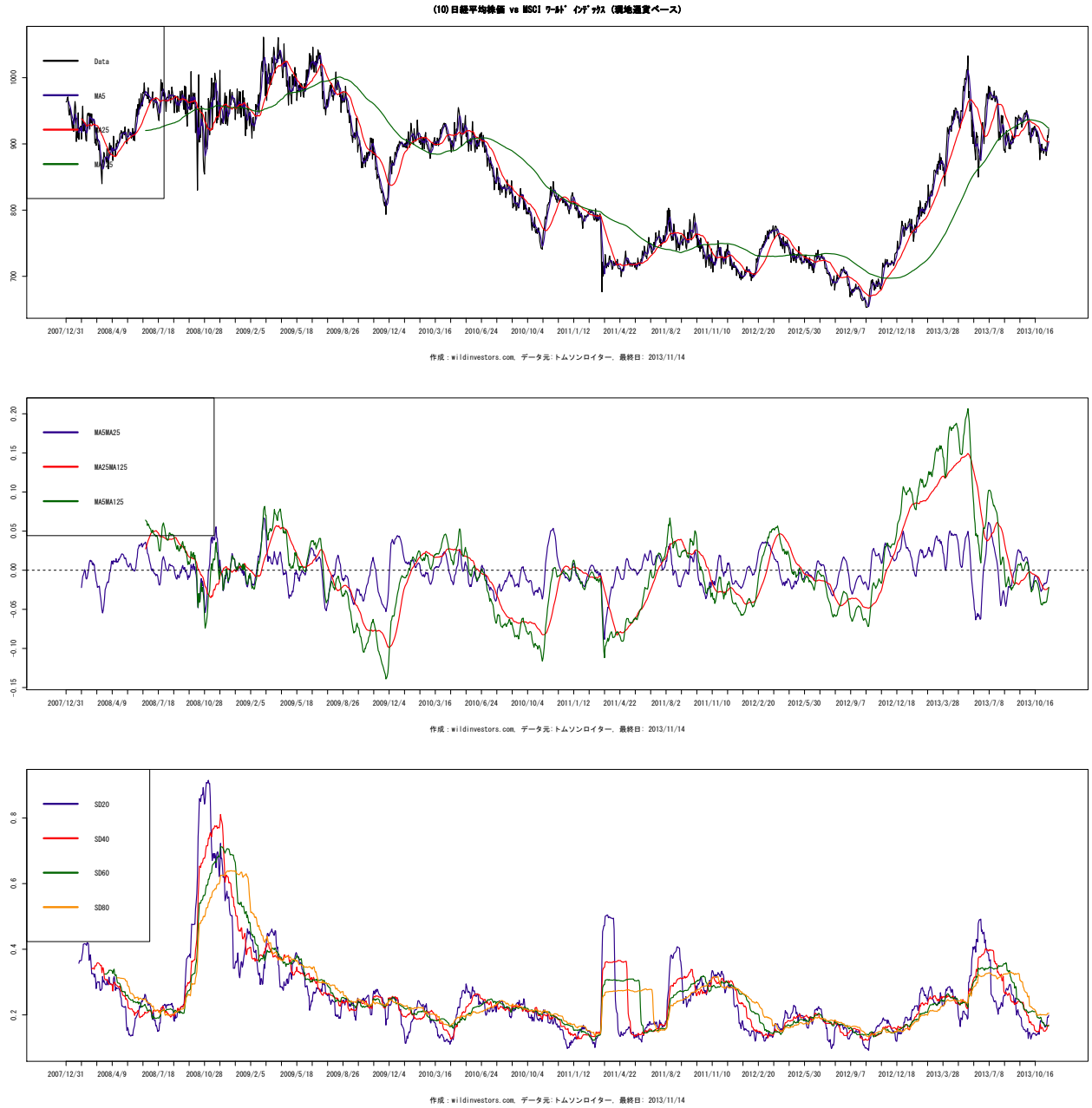

図 266 (13) 東証 REIT 指数 vs MSCI (現地通貨ベース)

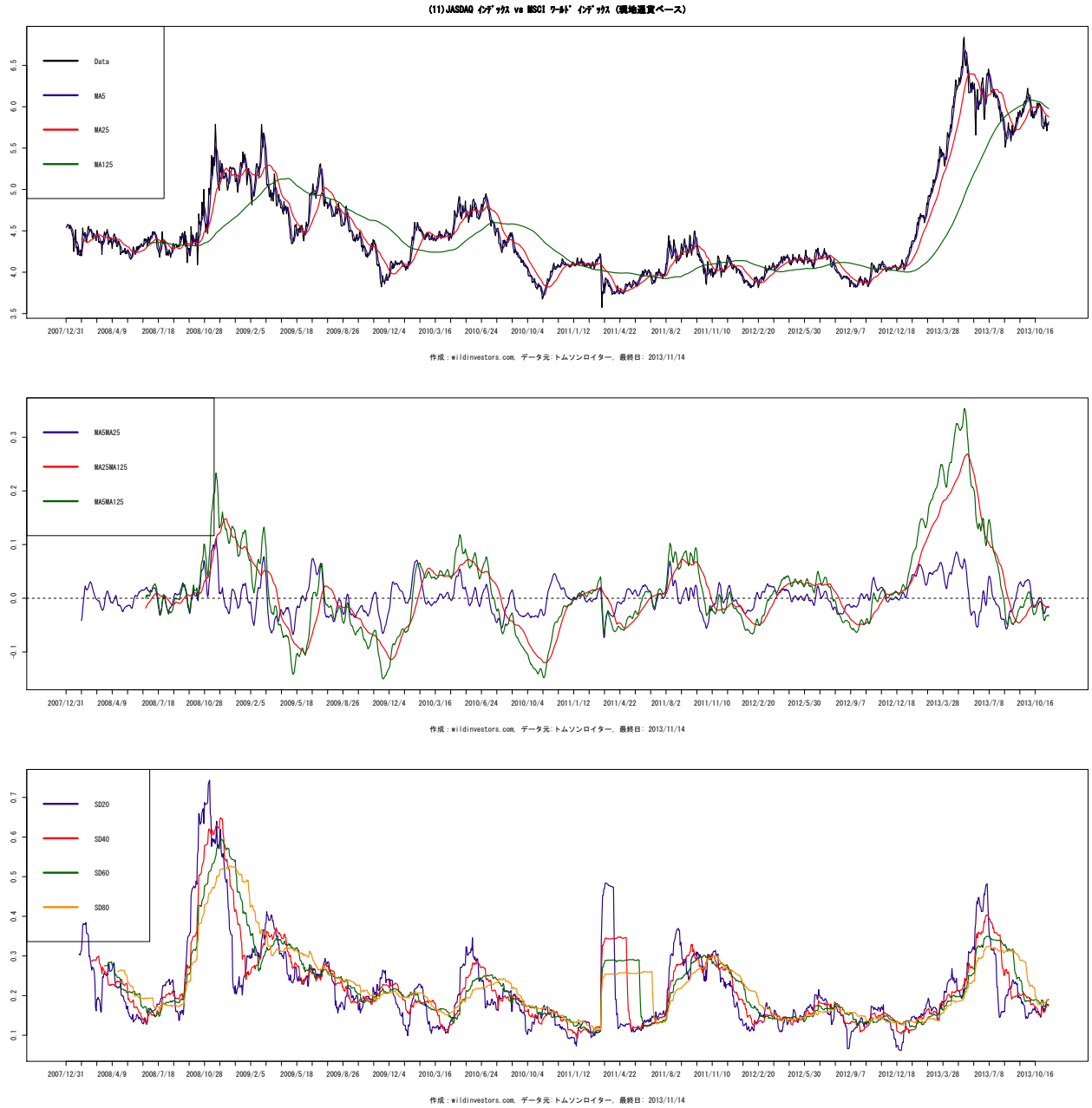

図 267 (14) 東証マザーズ指数 vs MSCI (現地通貨ベース)

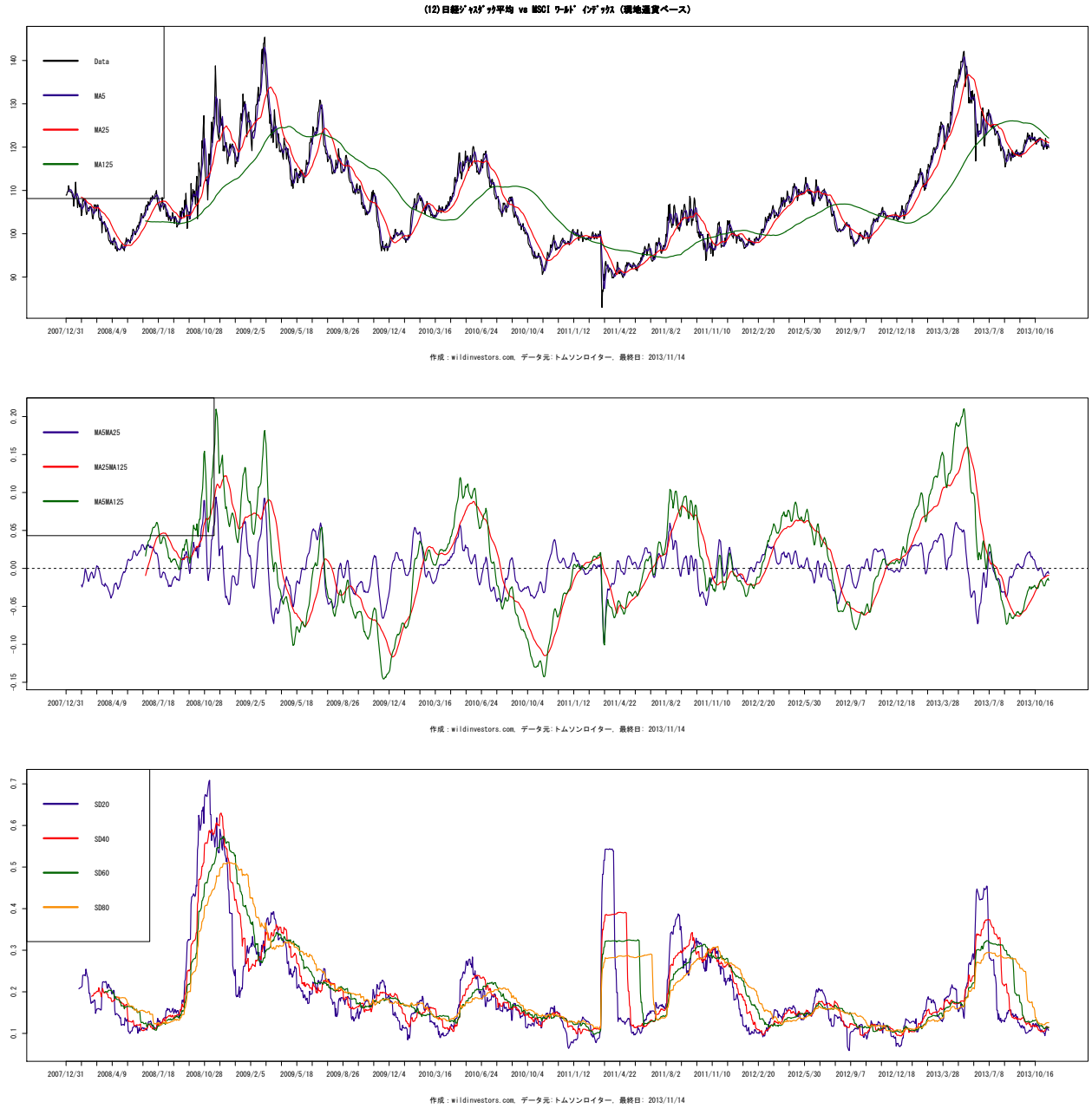

図 268 (15) 香港指数 vs MSCI (現地通貨ベース)

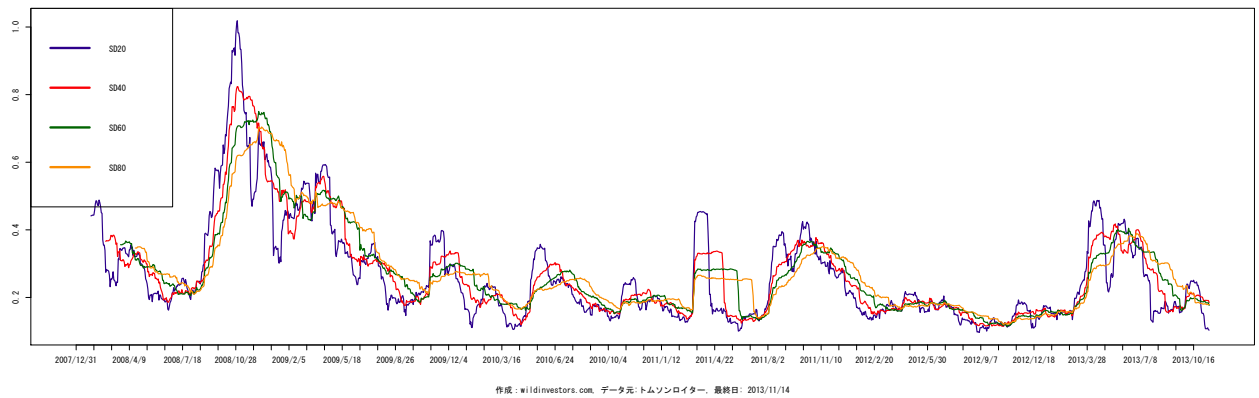
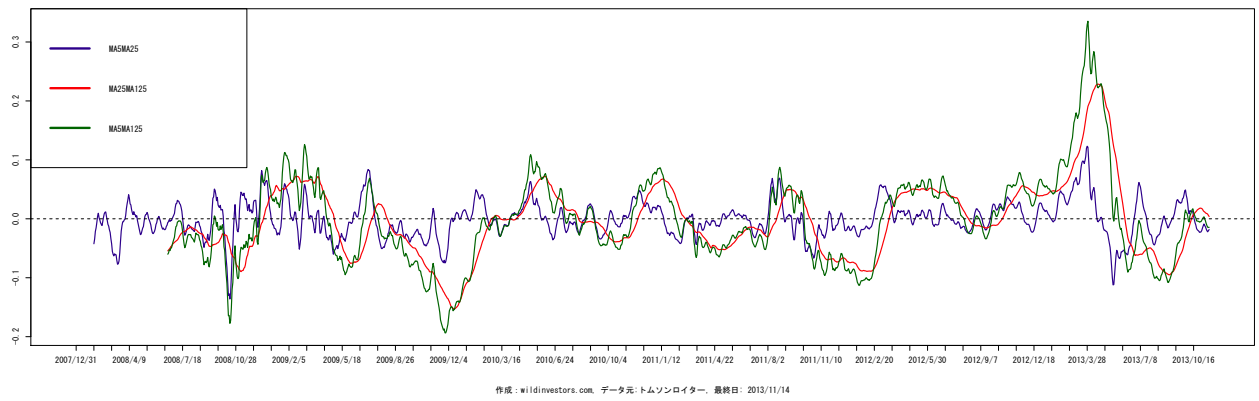
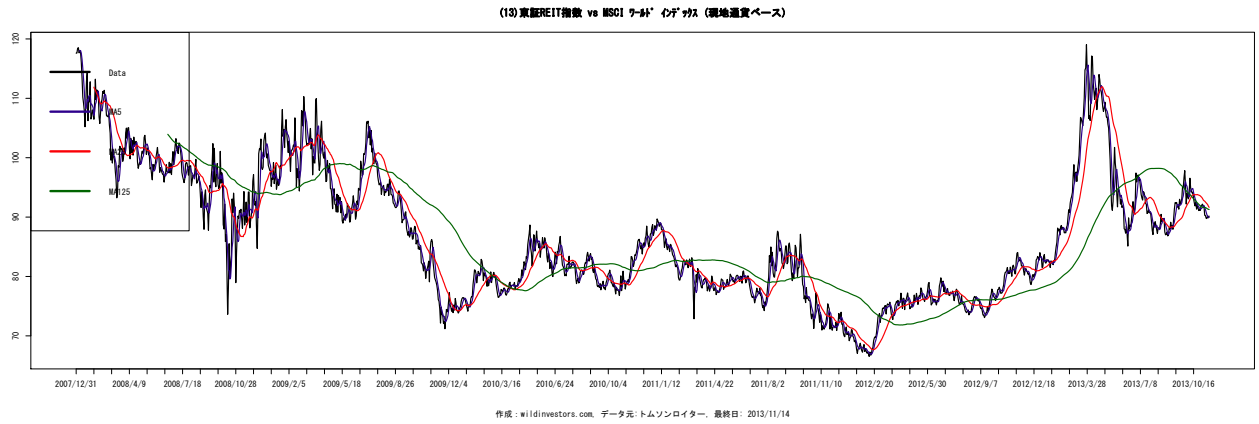

図 269 (16) 総合指数 vs MSCI (現地通貨ベース)

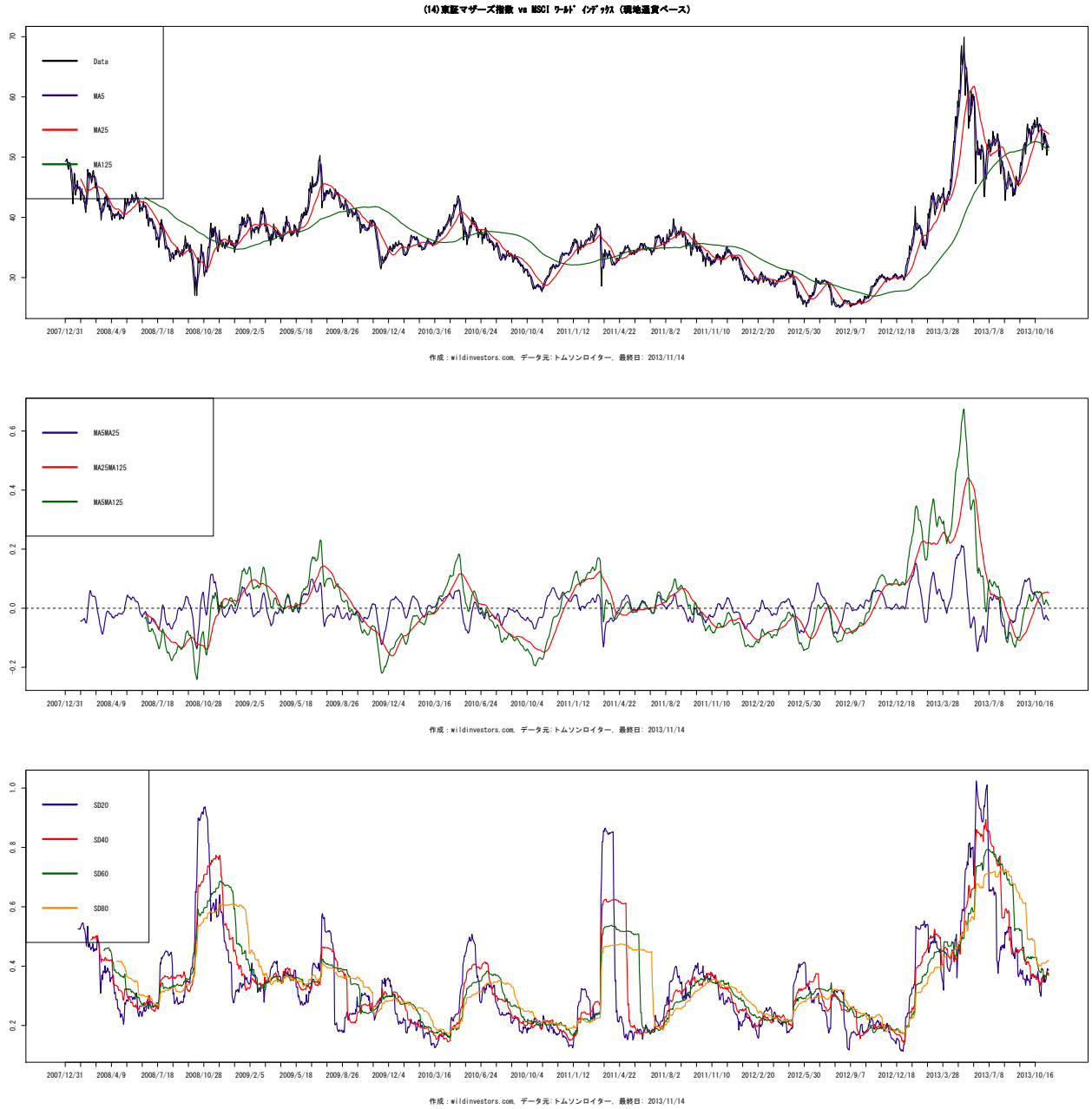

図 270 (17)SP/HKEx 大型株指数 vs MSCI (現地通貨ベース)

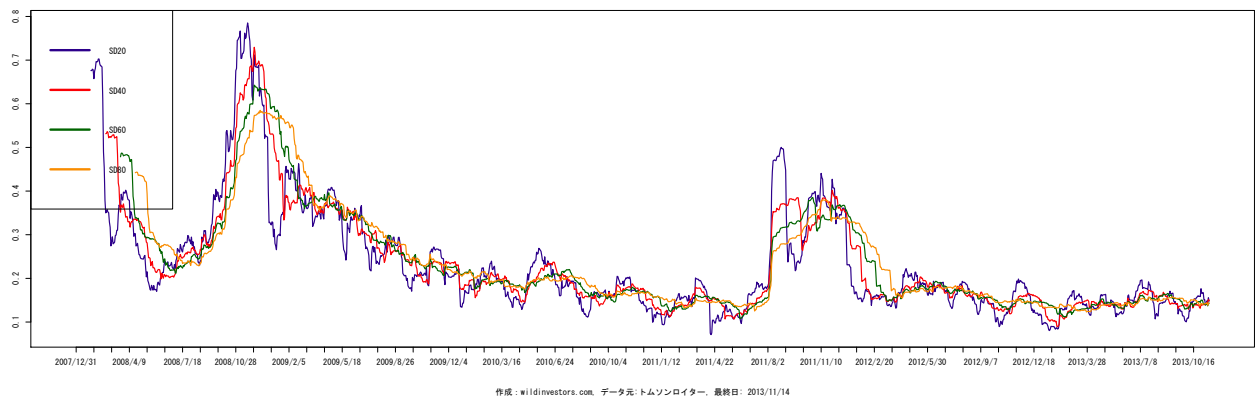
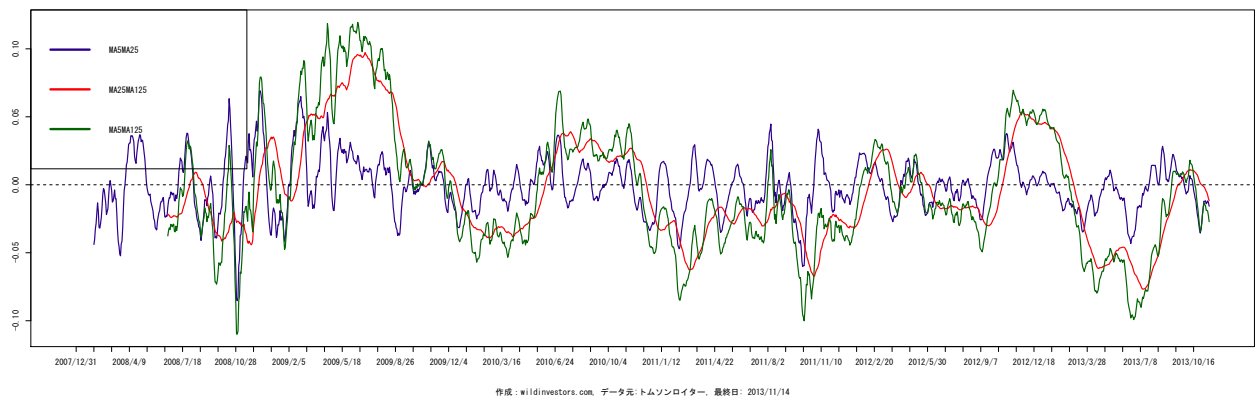
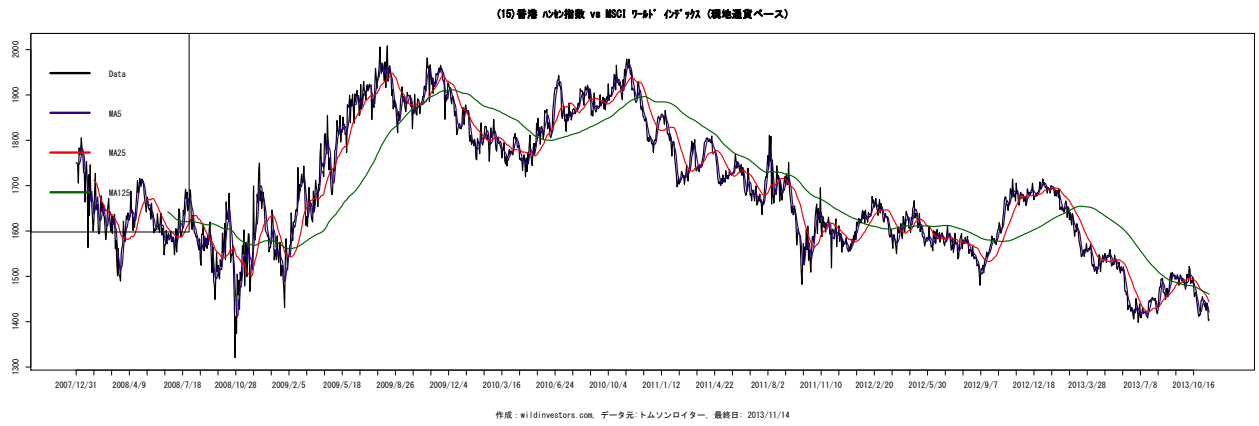

図 271 (18)SP/HKEx GEM 指数 vs MSCI (現地通貨ベース)

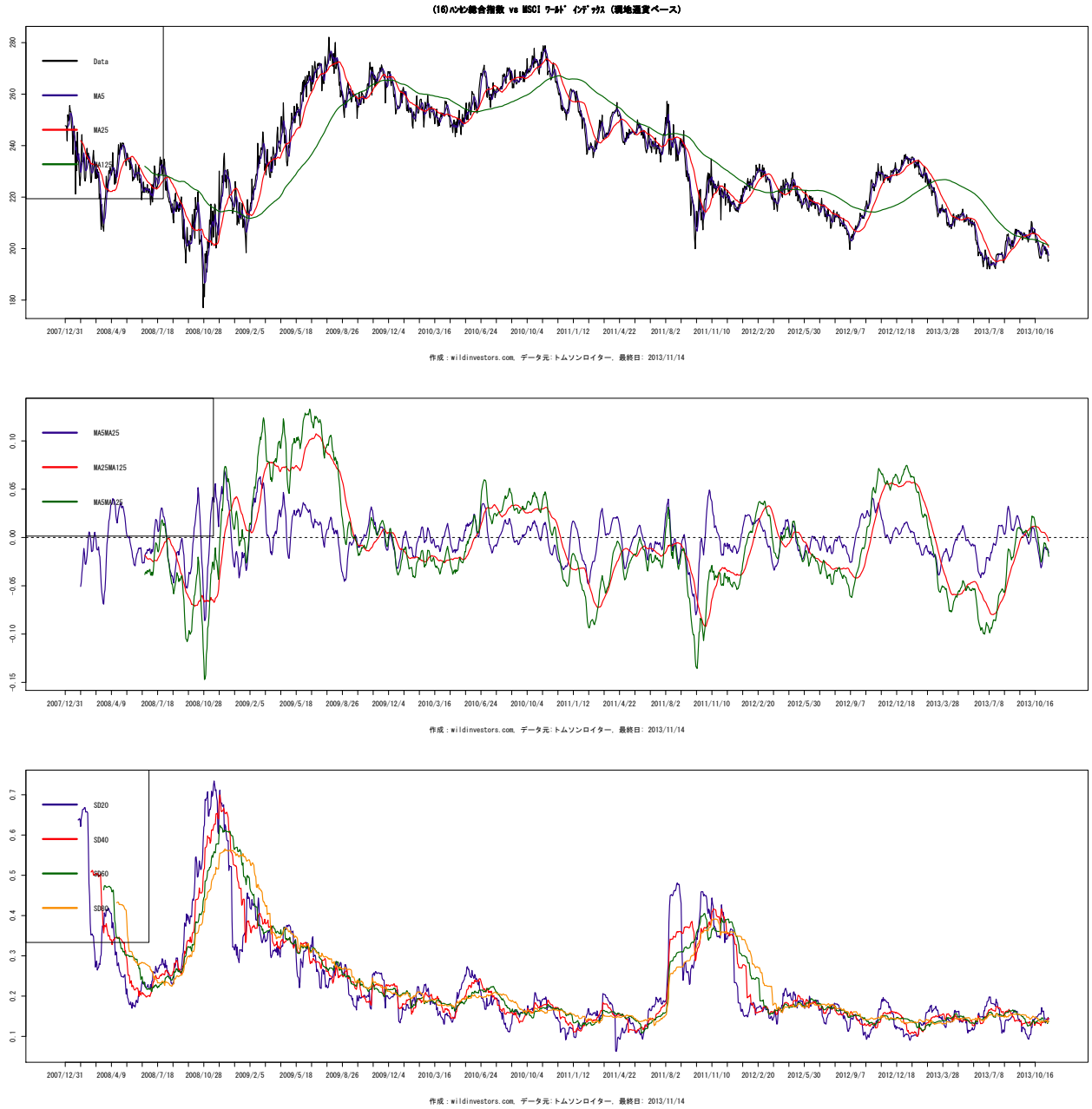

図 272 (19) 中国企業株指数 (H 株) vs MSCI (現地通貨ベース)

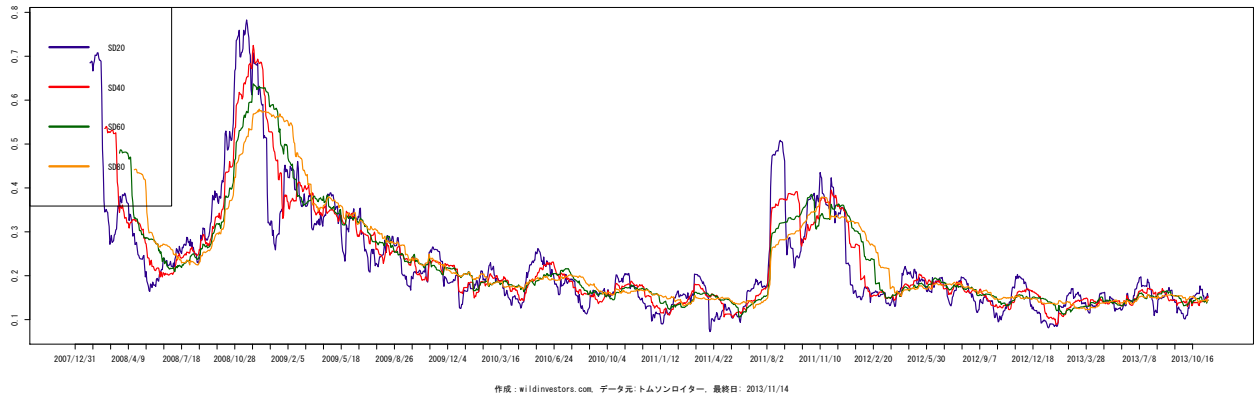
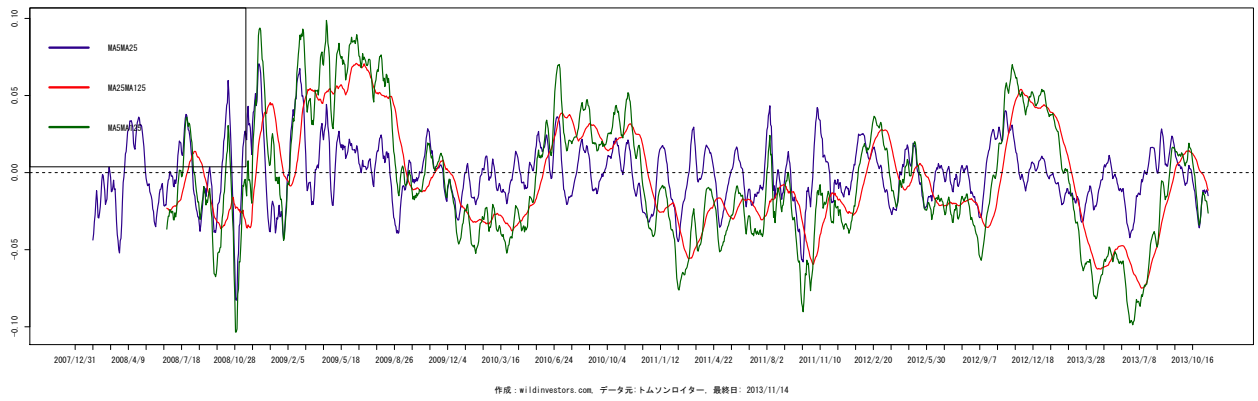
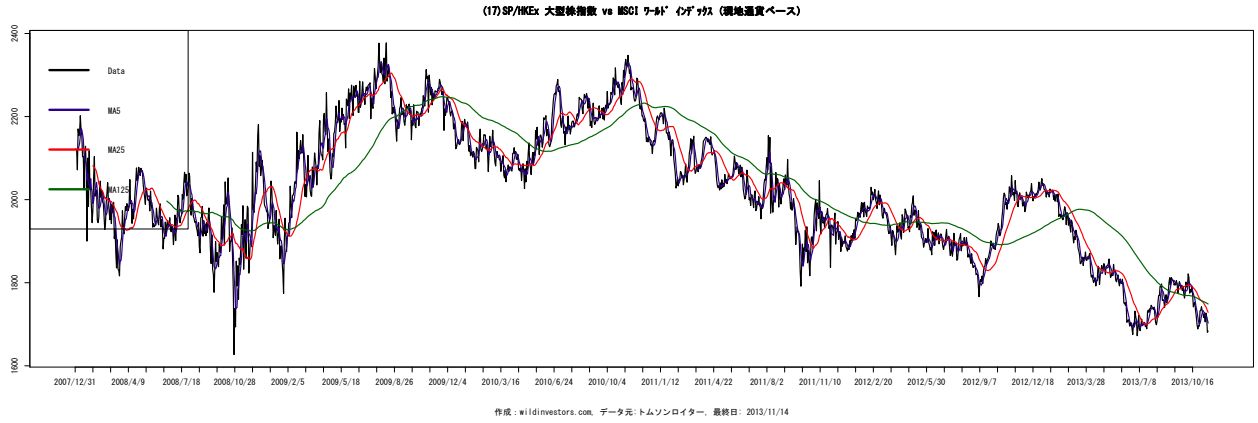

図 273 (20) 中国指数 vs MSCI (現地通貨ベース)

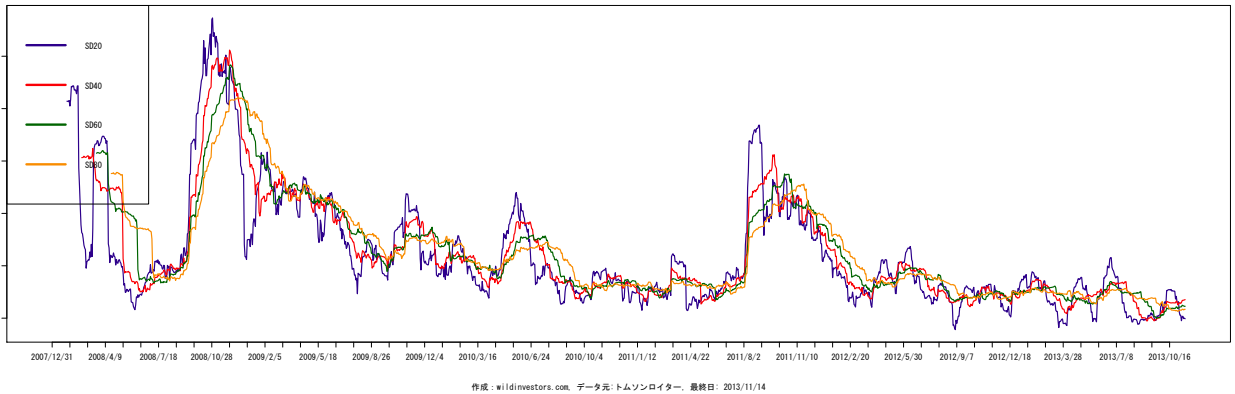
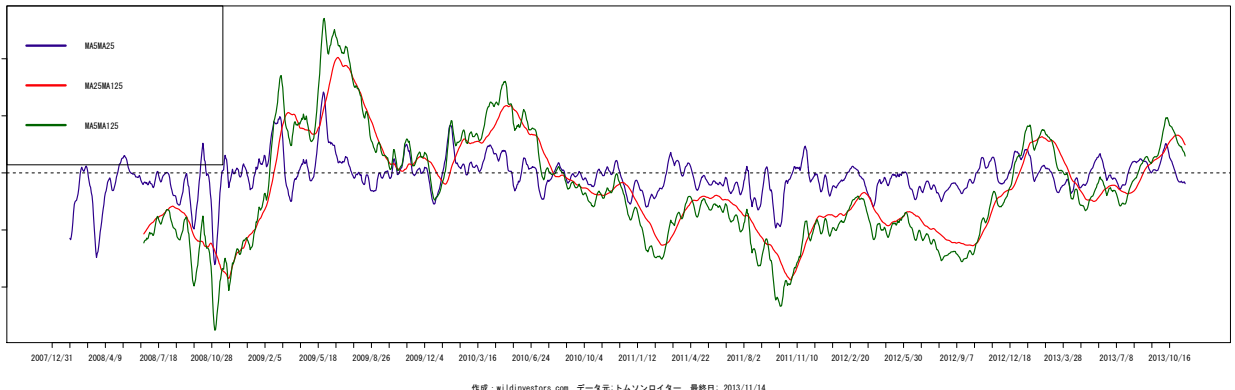
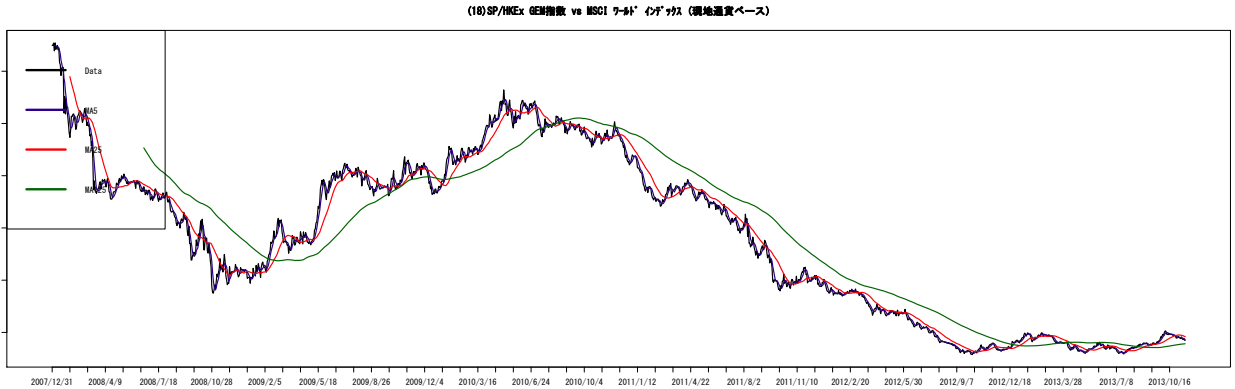

図 274 (21) 中国本土企業株 25 指数 vs MSCI (現地通貨ベース)

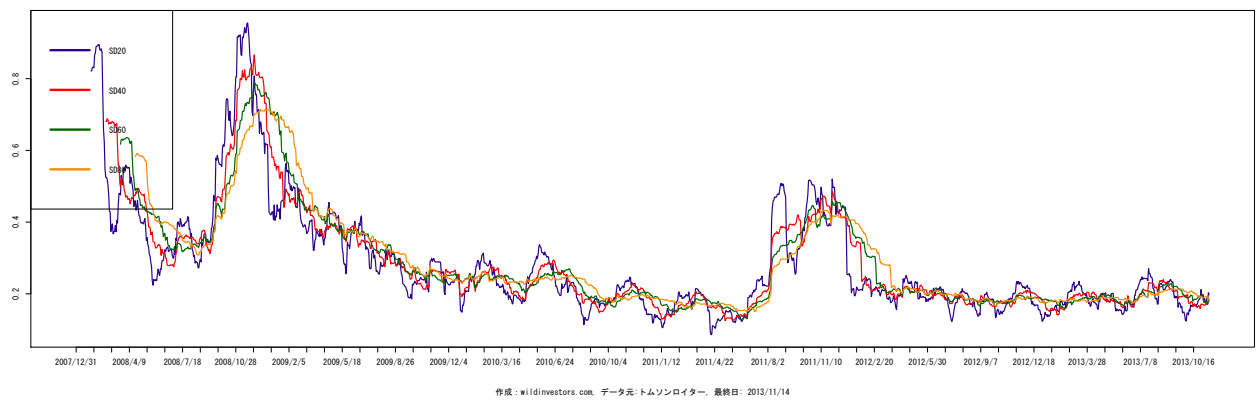
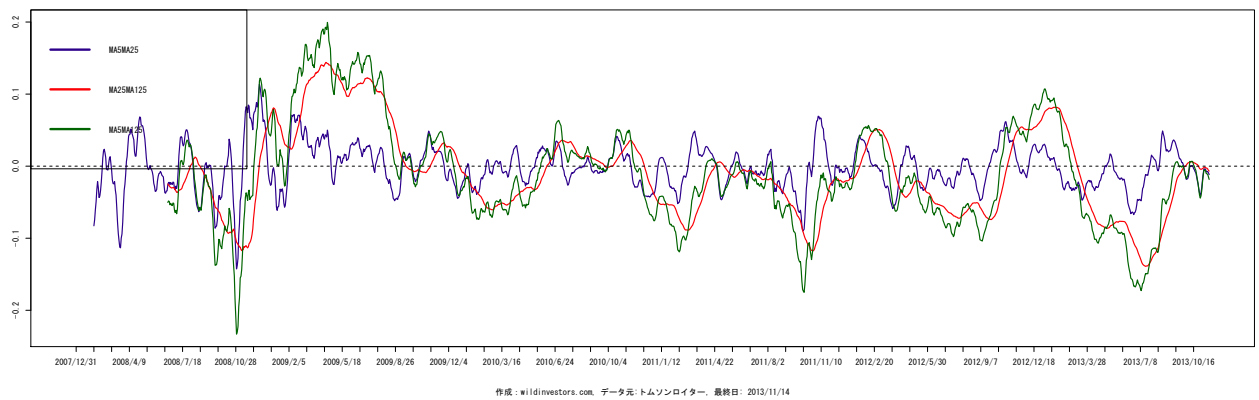
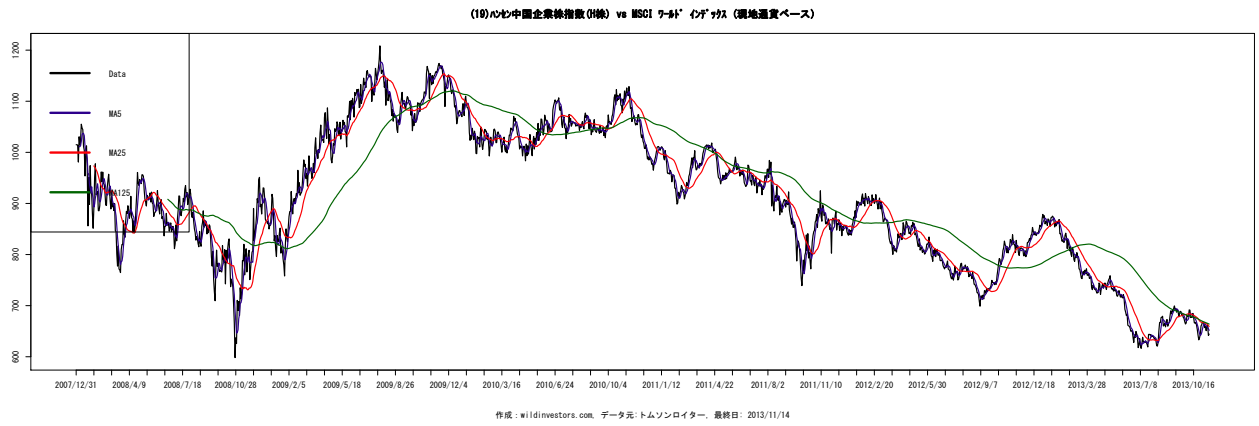

図 275 (22) 中国 H 株金融指数 vs MSCI (現地通貨ベース)

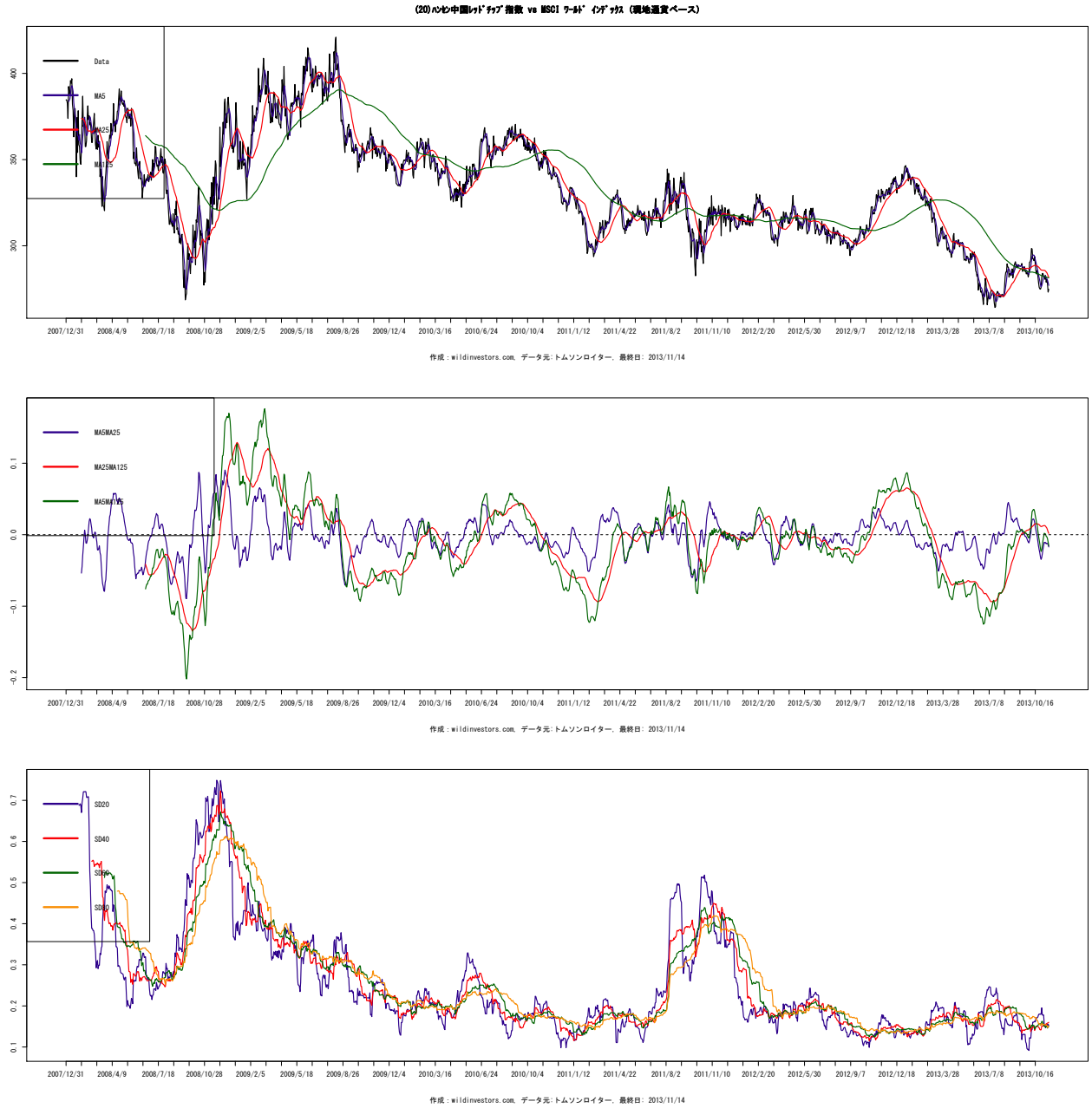

図 276 (23) 中国本土企業株 100 指数 vs MSCI (現地通貨ベース)

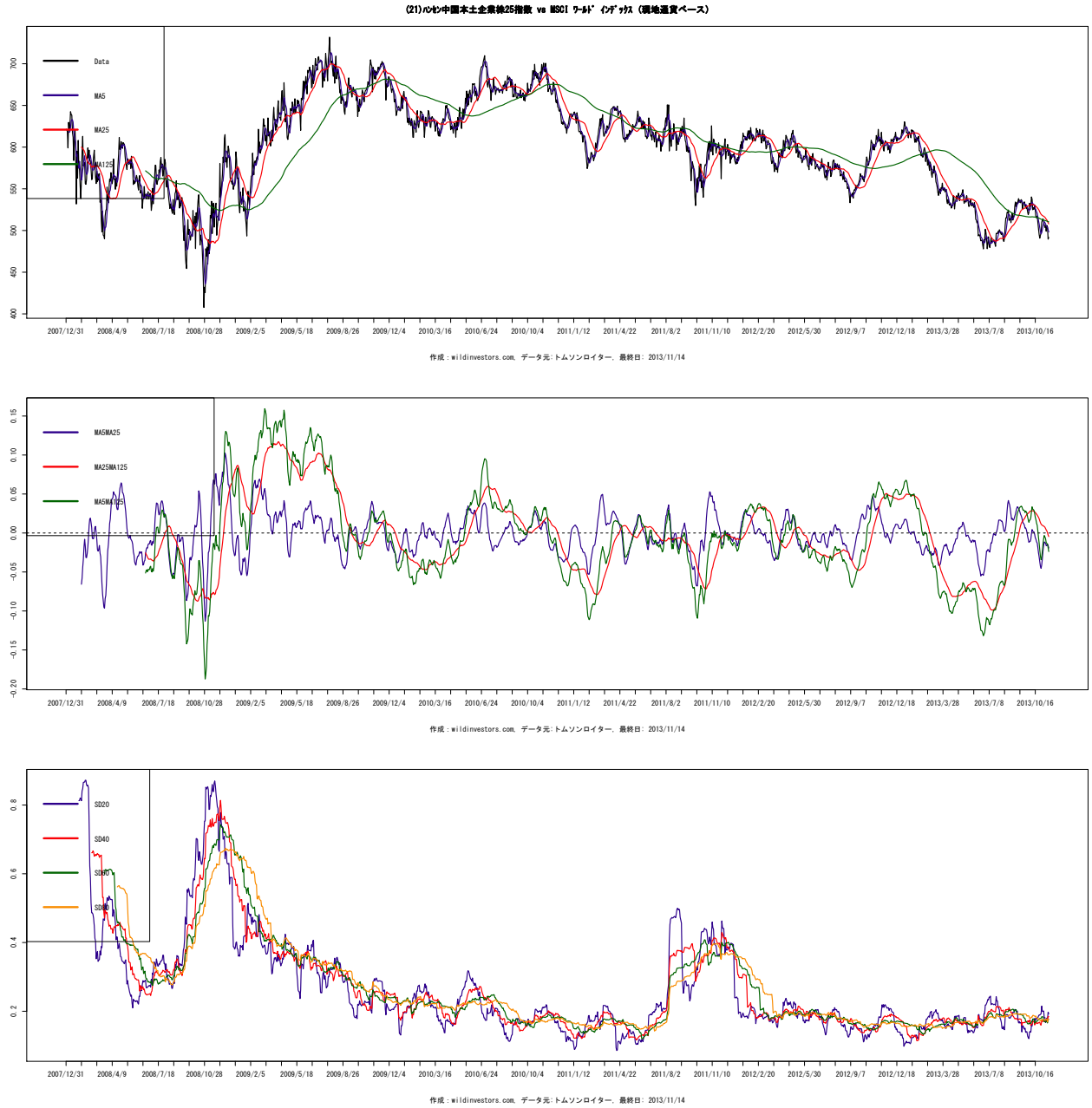

図 277 (24) 香港 35 指数 vs MSCI (現地通貨ベース)

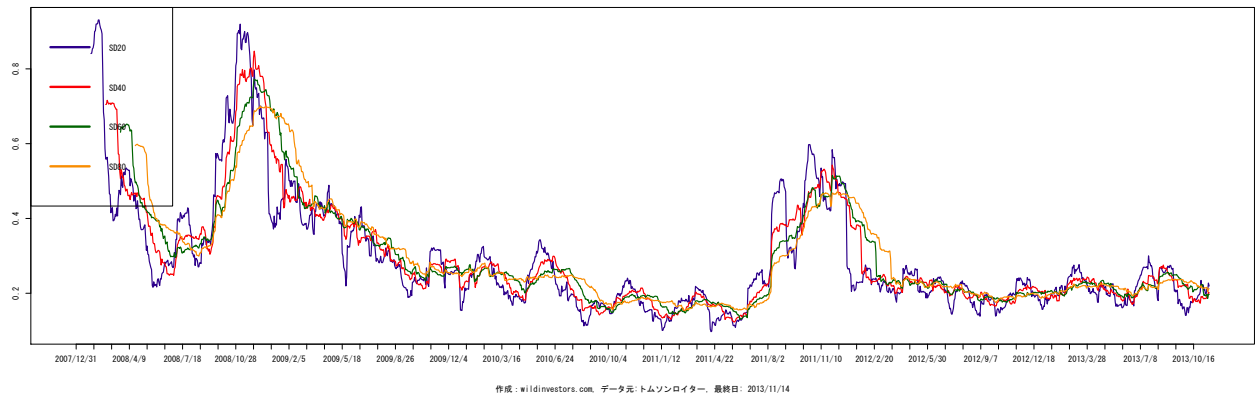
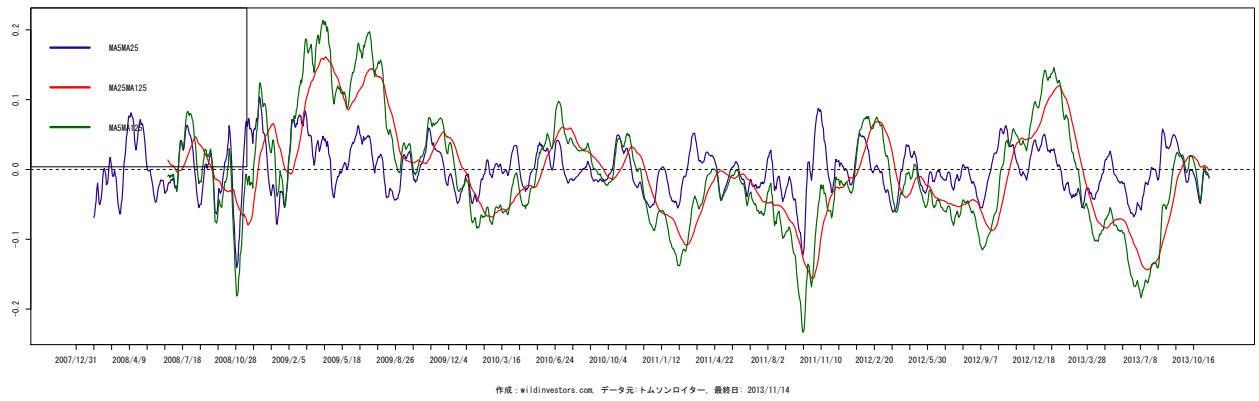

図 278 (25) 上海/CSI300 指数 vs MSCI (現地通貨ベース)

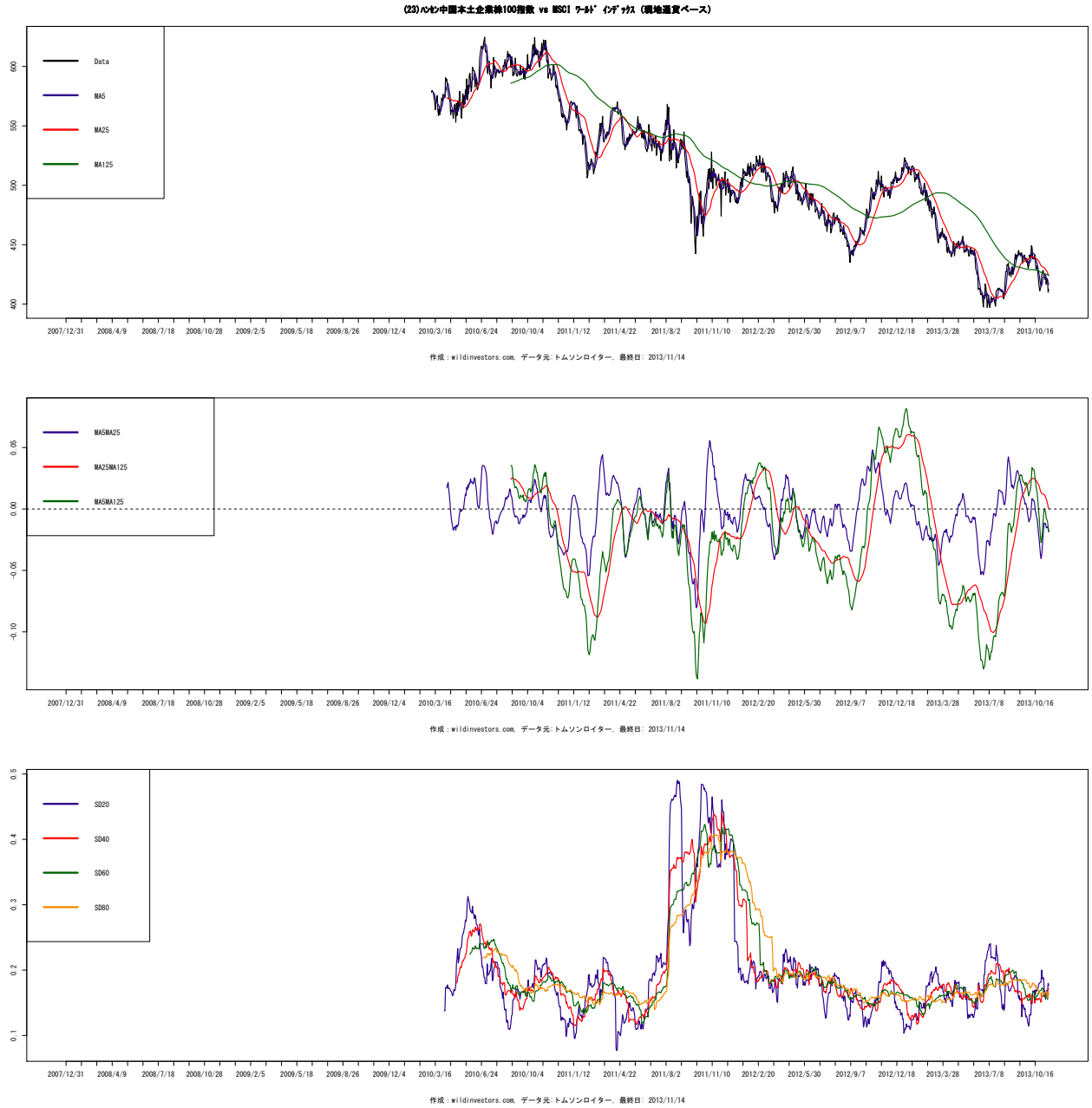

図 279 (26) 中国 上海 A 株指数 vs MSCI (現地通貨ベース)

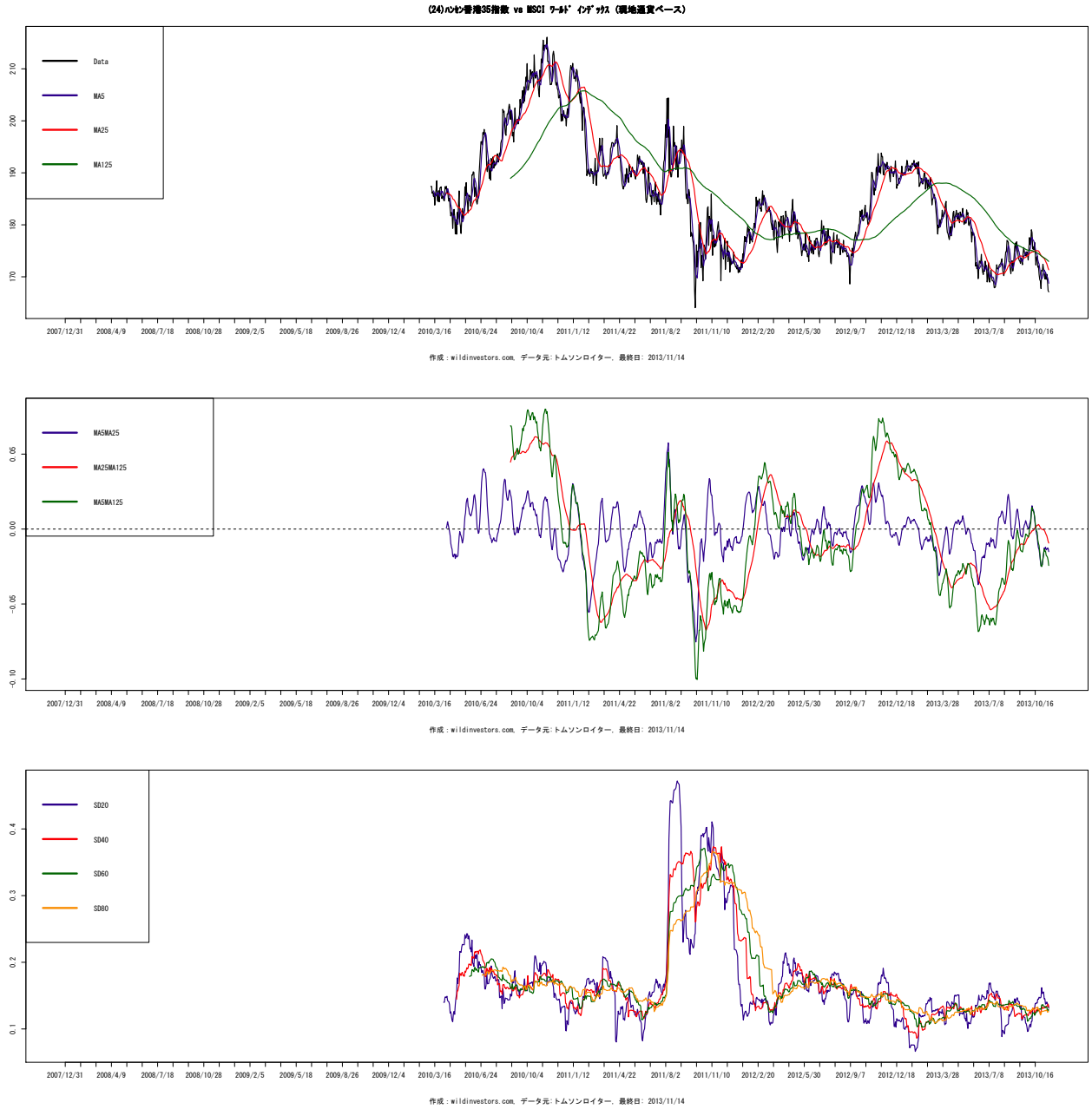

図 280 (27) 中国 上海 B 株指数 vs MSCI (現地通貨ベース)

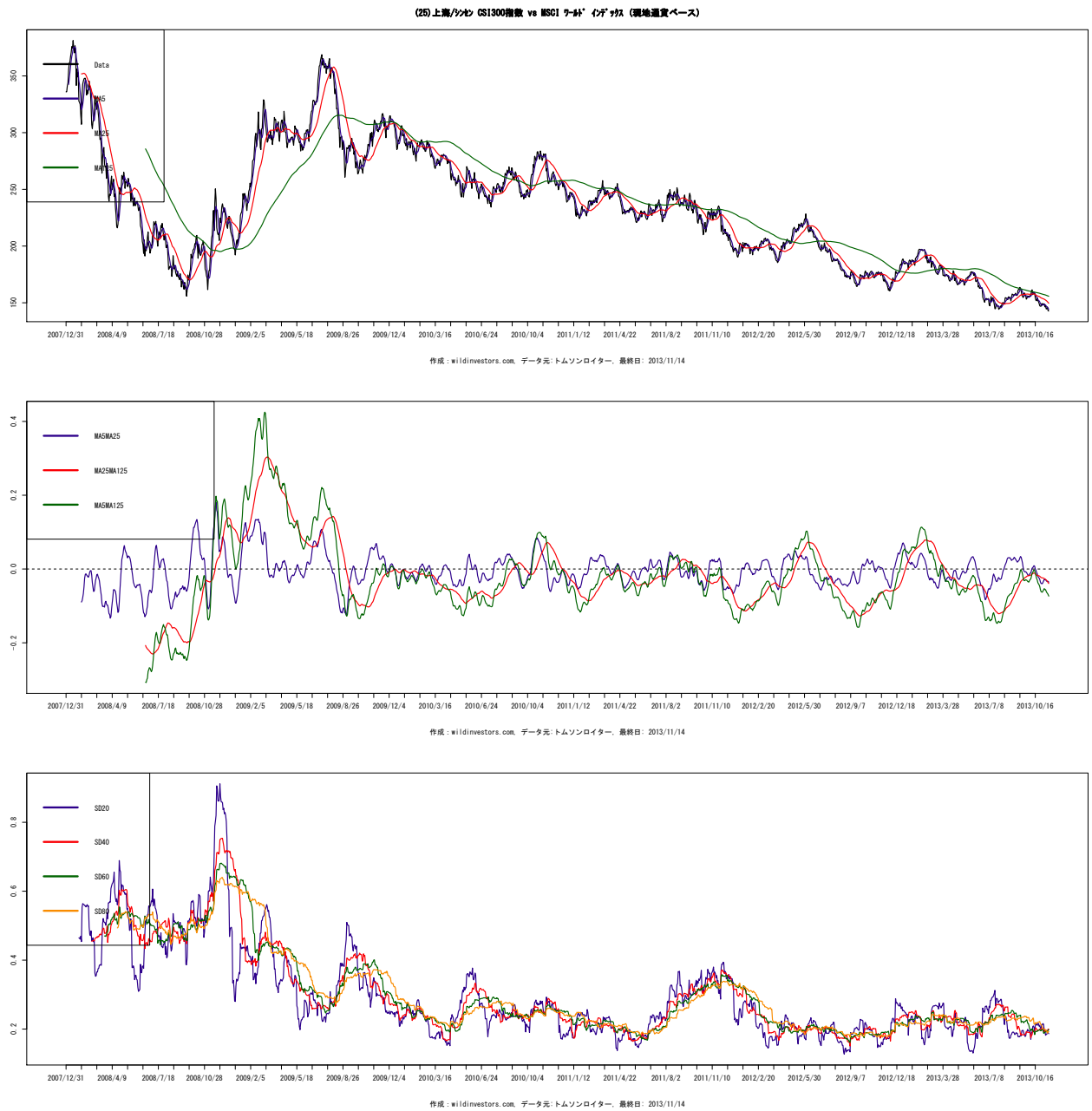

図 281 (28) 中国 A 株指数 vs MSCI (現地通貨ベース)

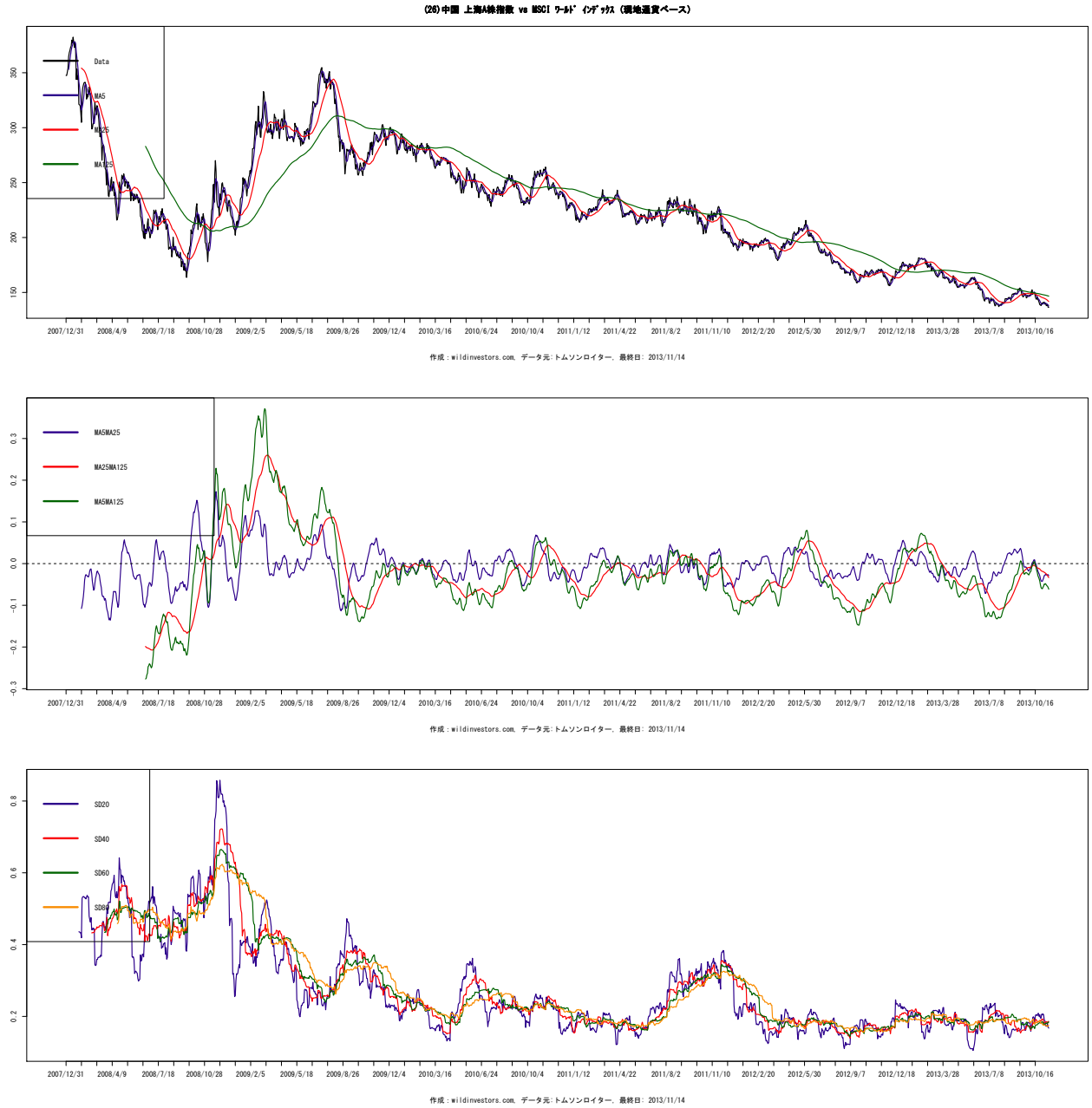

図 282 (29) 中国 B 株指数 vs MSCI (現地通貨ベース)

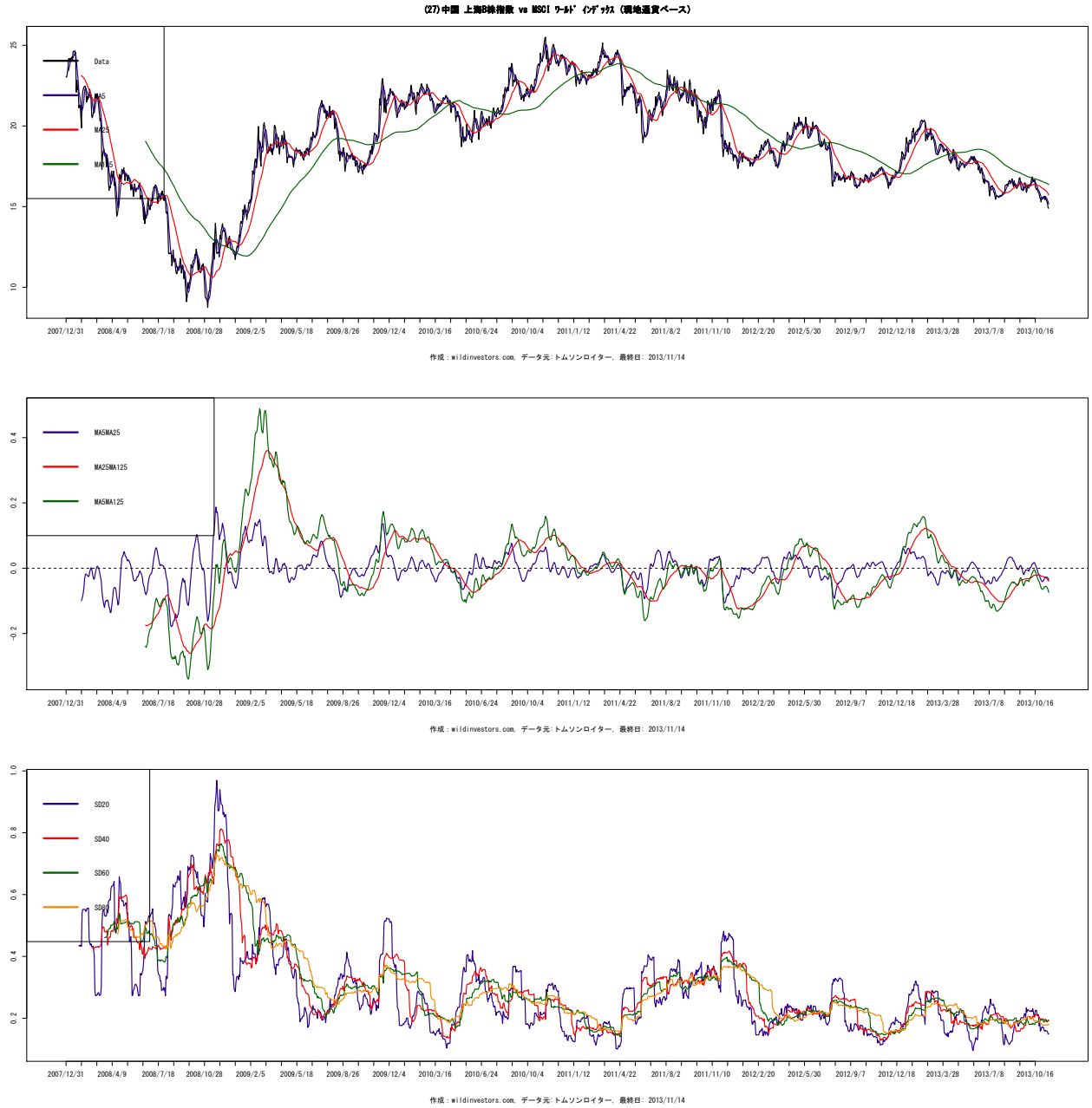

作成: wildinvestors.com, データ元: トムソンロイター, 最終日: 2013/11/14

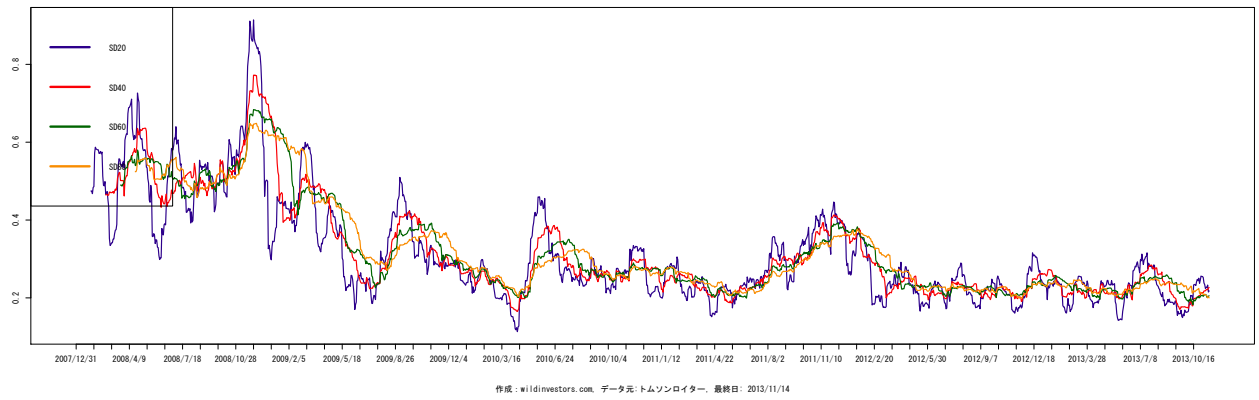
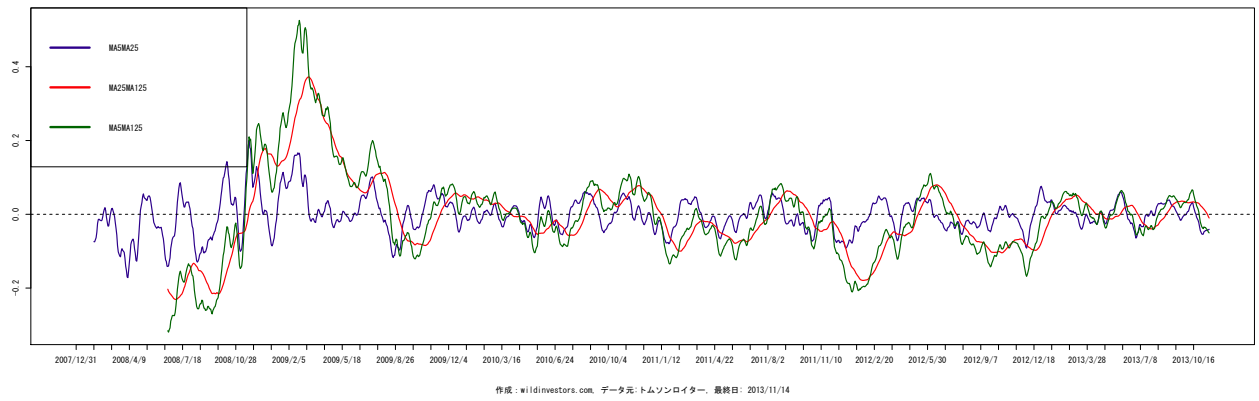
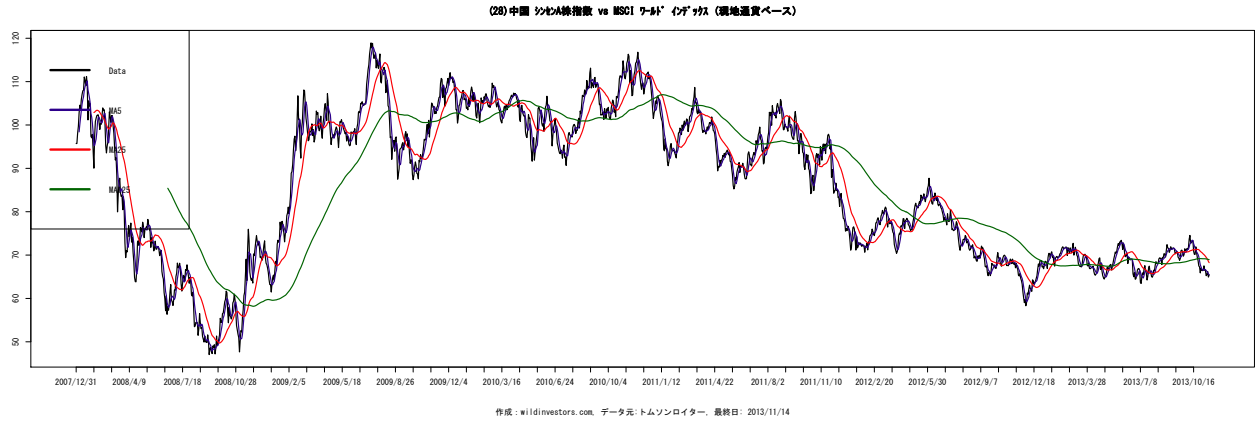
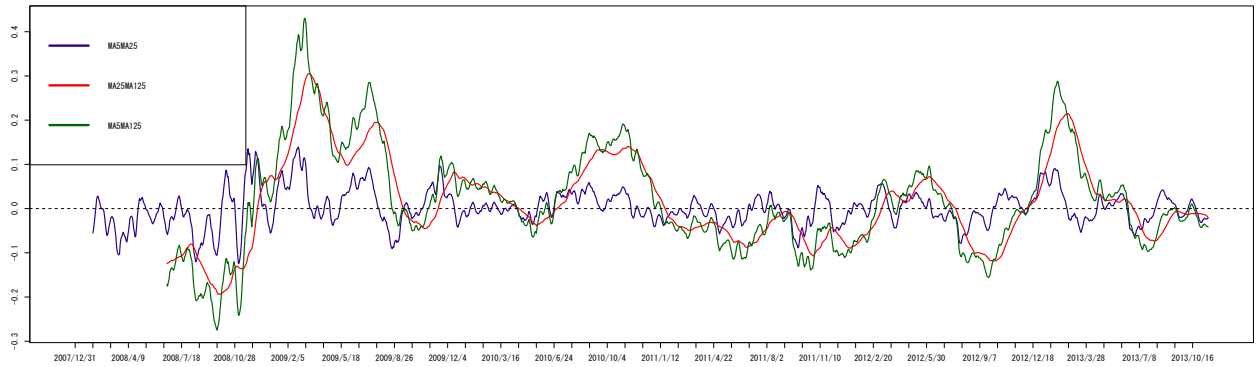

作成: wildinvestors.com, データ元: トムソンロイター, 最終日: 2013/11/14

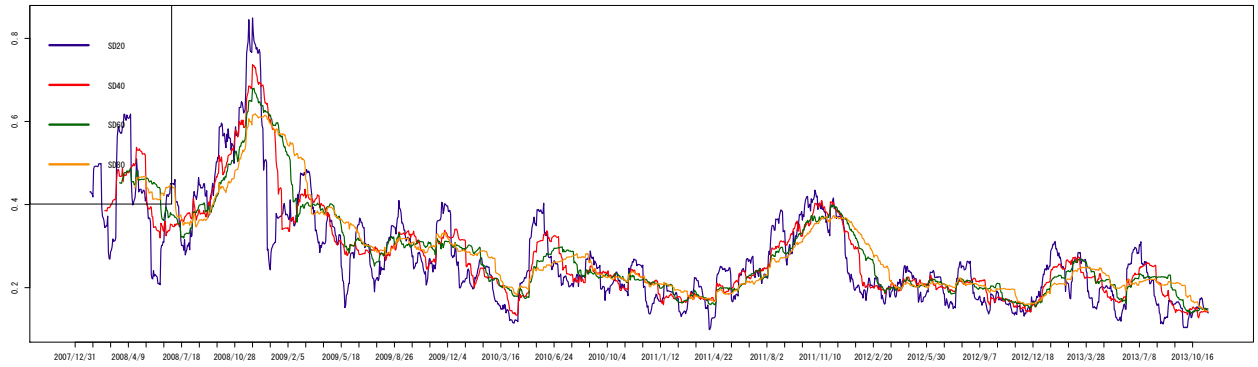

作成: wildinvestors.com, データ元: トムソンロイター, 最終日: 2013/11/14

図 283 (30) 中国 上海総合指数 vs MSCI (現地通貨ベース)



図 284 (31) 中国 総合指数 vs MSCI (現地通貨ベース)



図 285 (32) 中国 上海 180A 株指数 vs MSCI (現地通貨ベース)

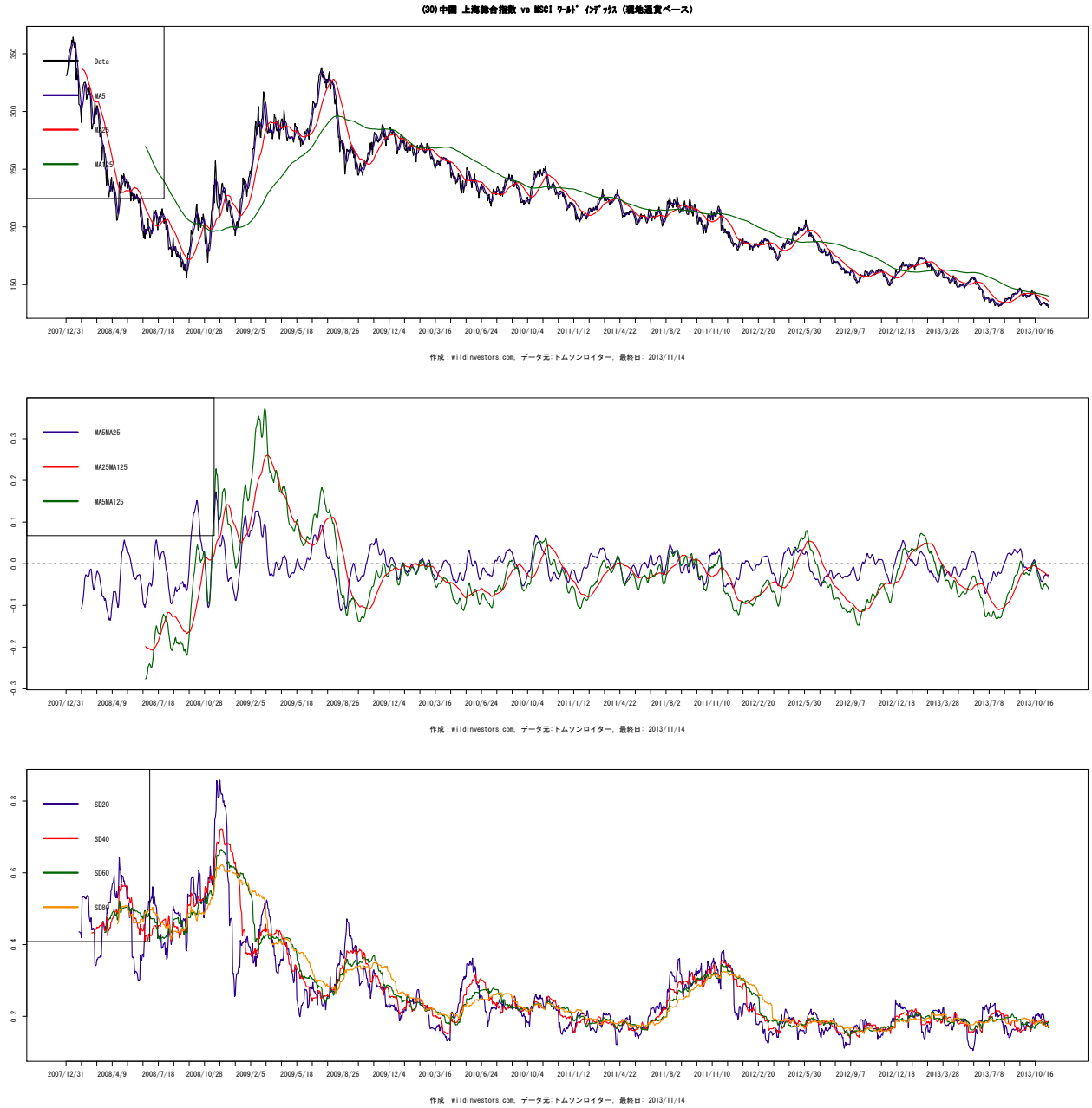

図 286 (33) 中国 上海 50A 株指数 vs MSCI (現地通貨ベース)

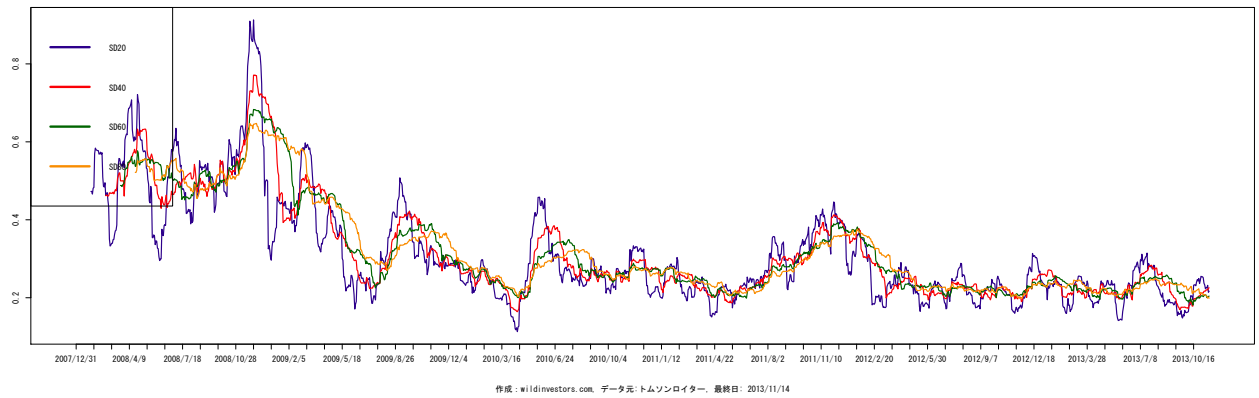
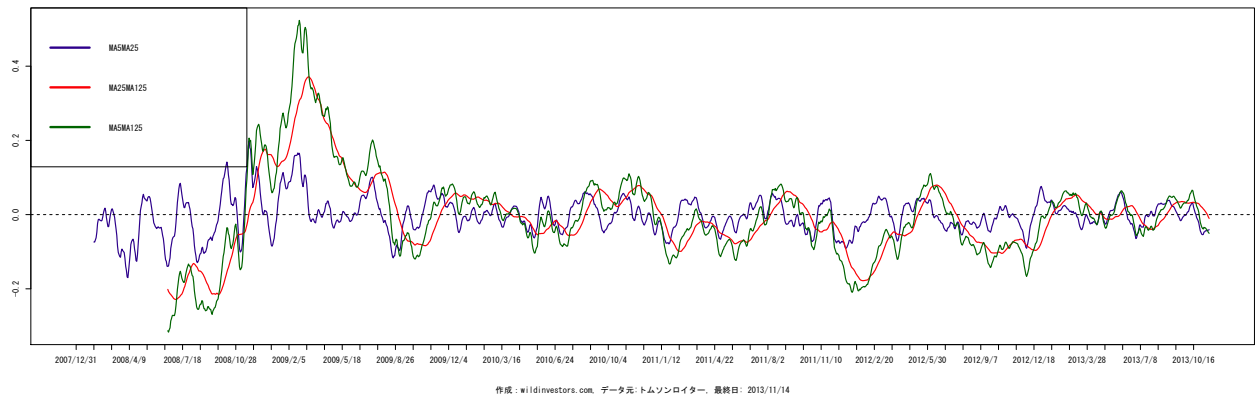
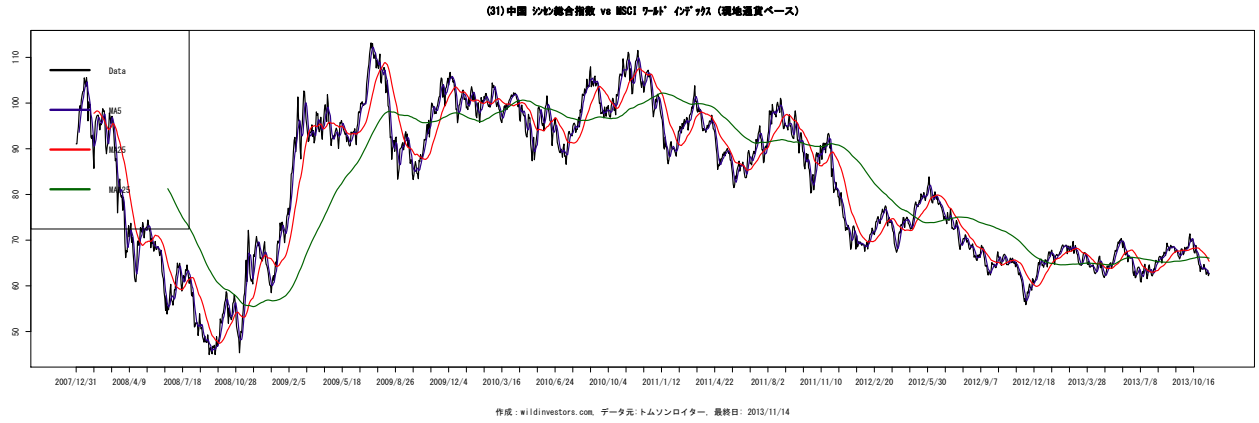

図 287 (34) 中国 上海新総合指数 (G 株) vs MSCI (現地通貨ベース)

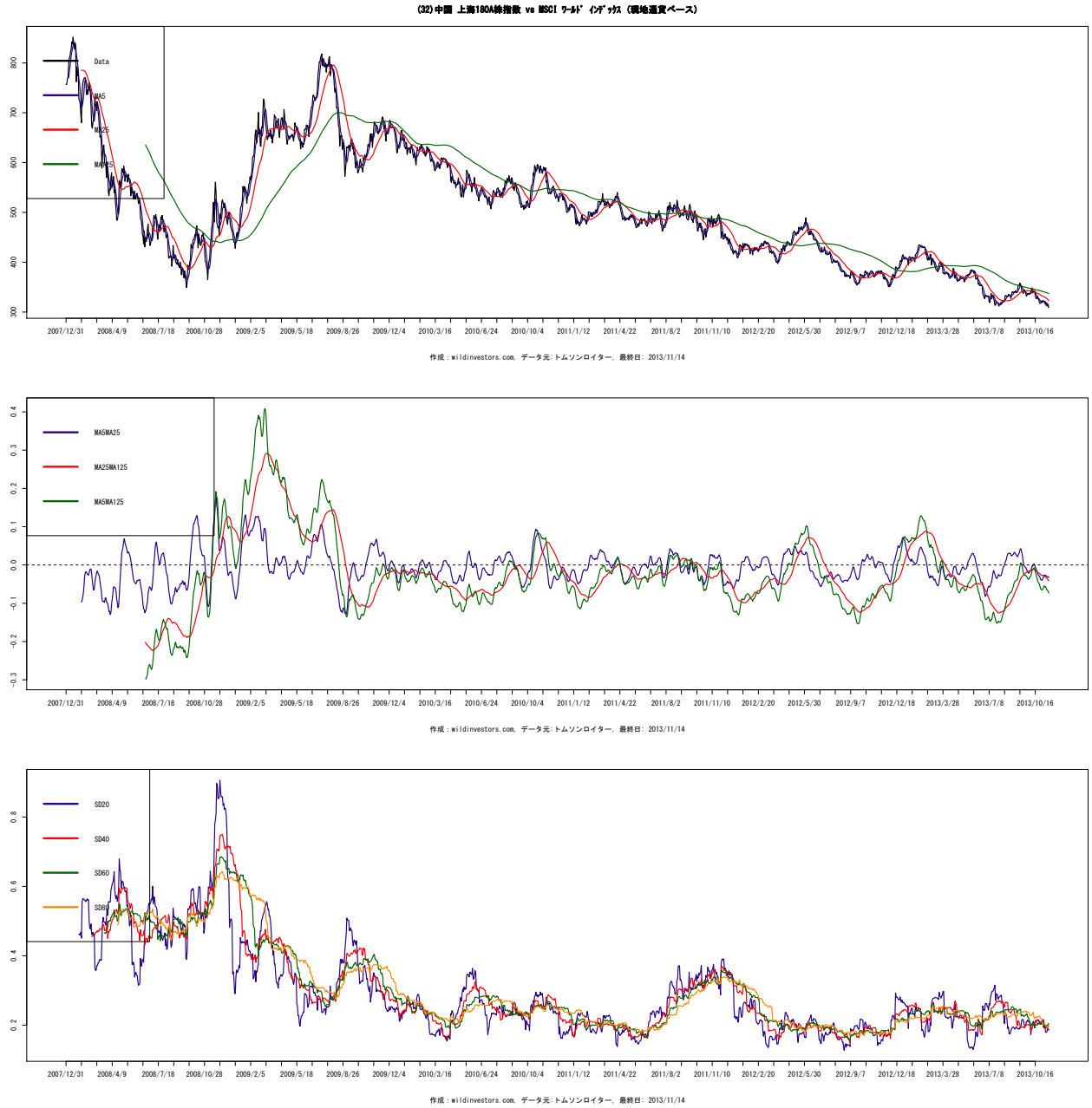

図 288 (35) 中国 40 指数 vs MSCI (現地通貨ベース)

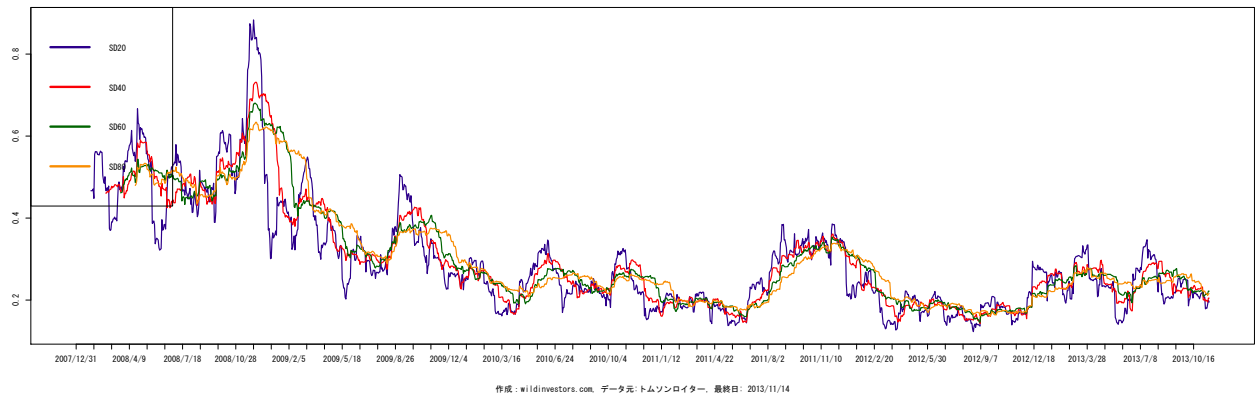
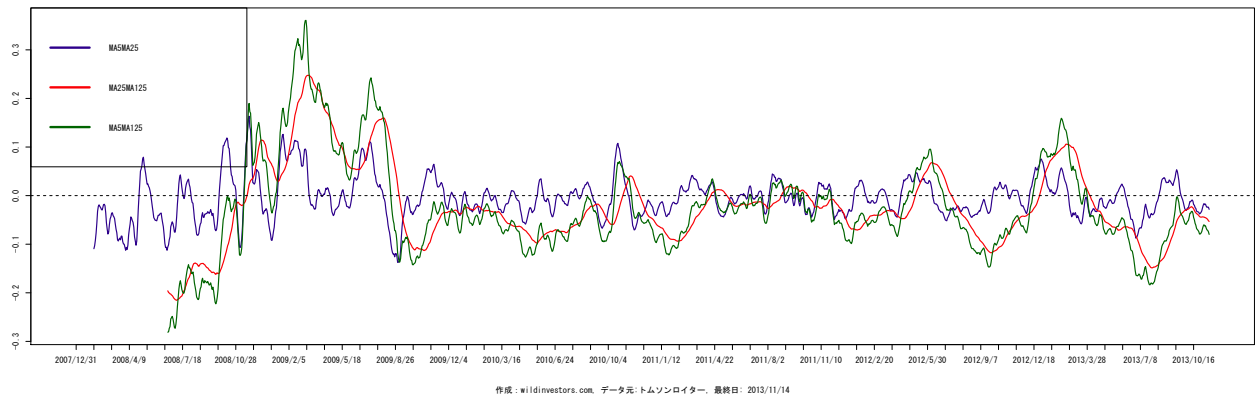
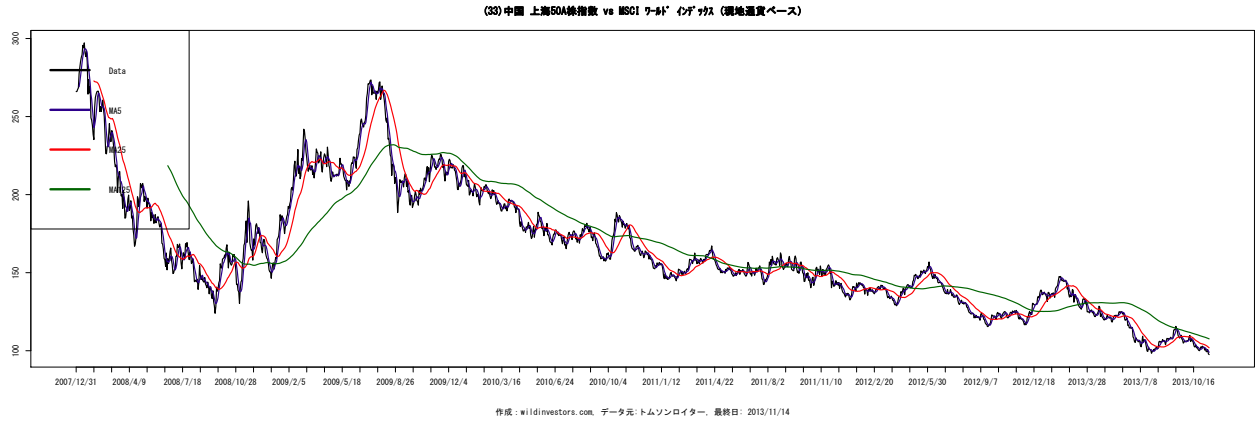

図 289 (36) 加権指数 vs MSCI (現地通貨ベース)

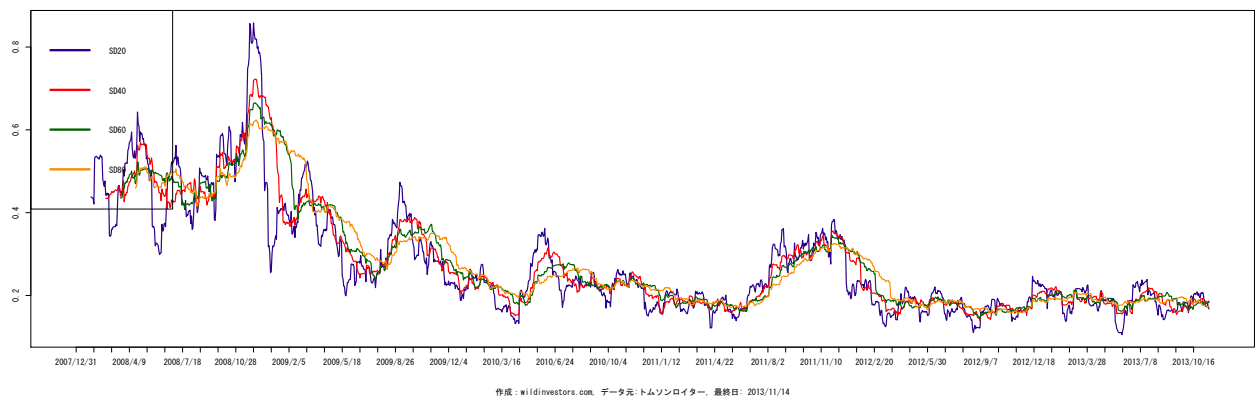
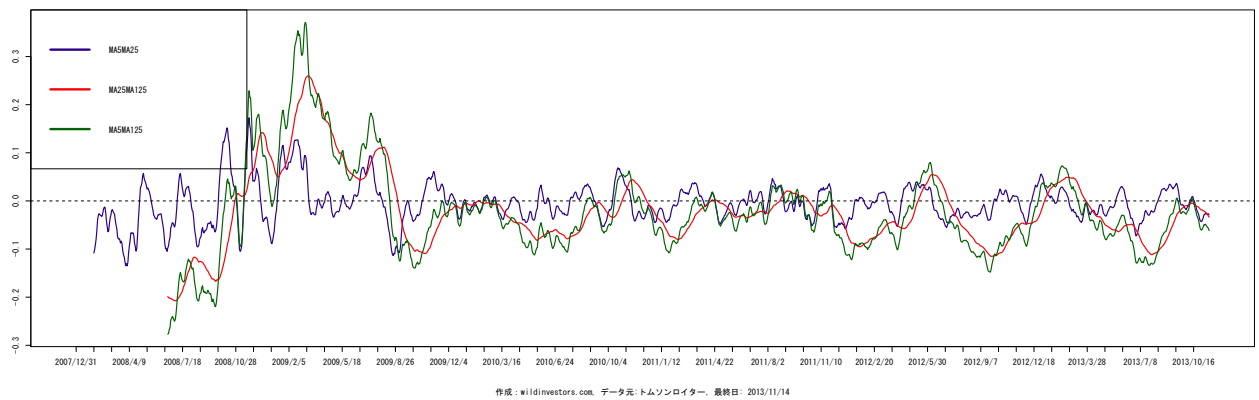
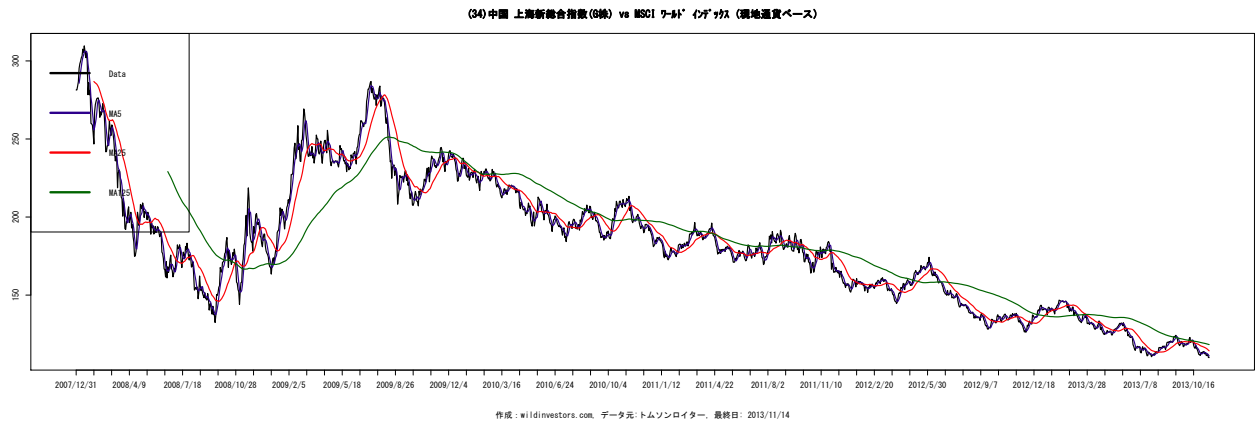

図 290 (37) 台湾証券市場指数 vs MSCI (現地通貨ベース)

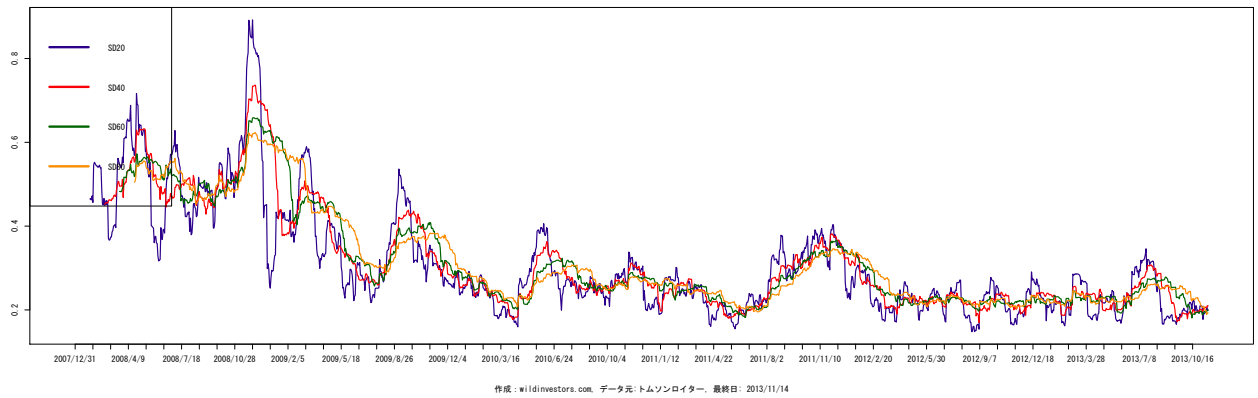
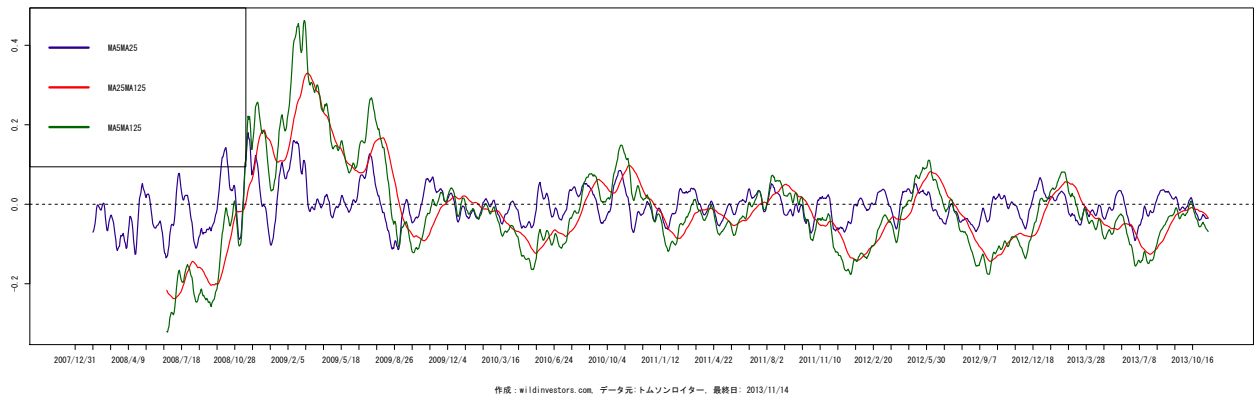
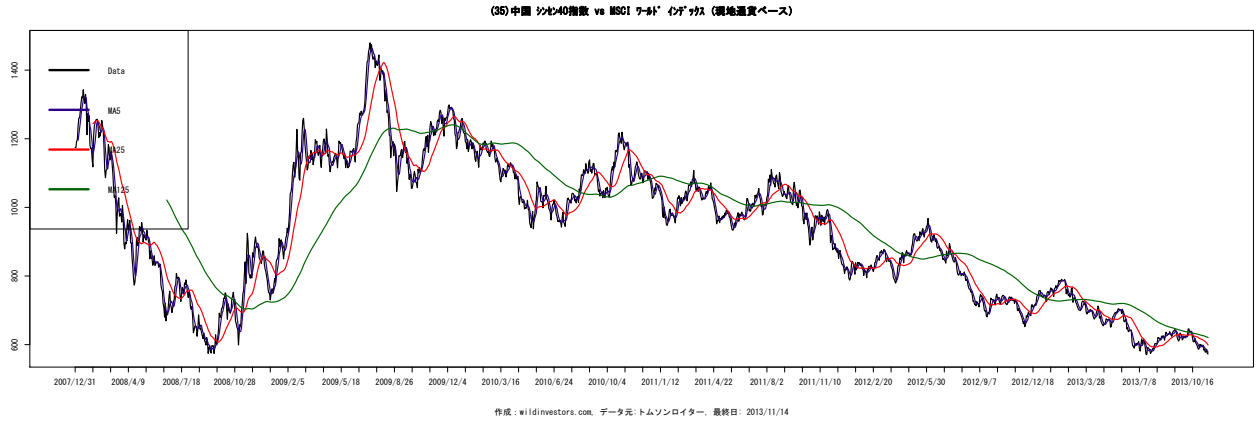

図 291 (38) 台湾 50 指数 vs MSCI (現地通貨ベース)

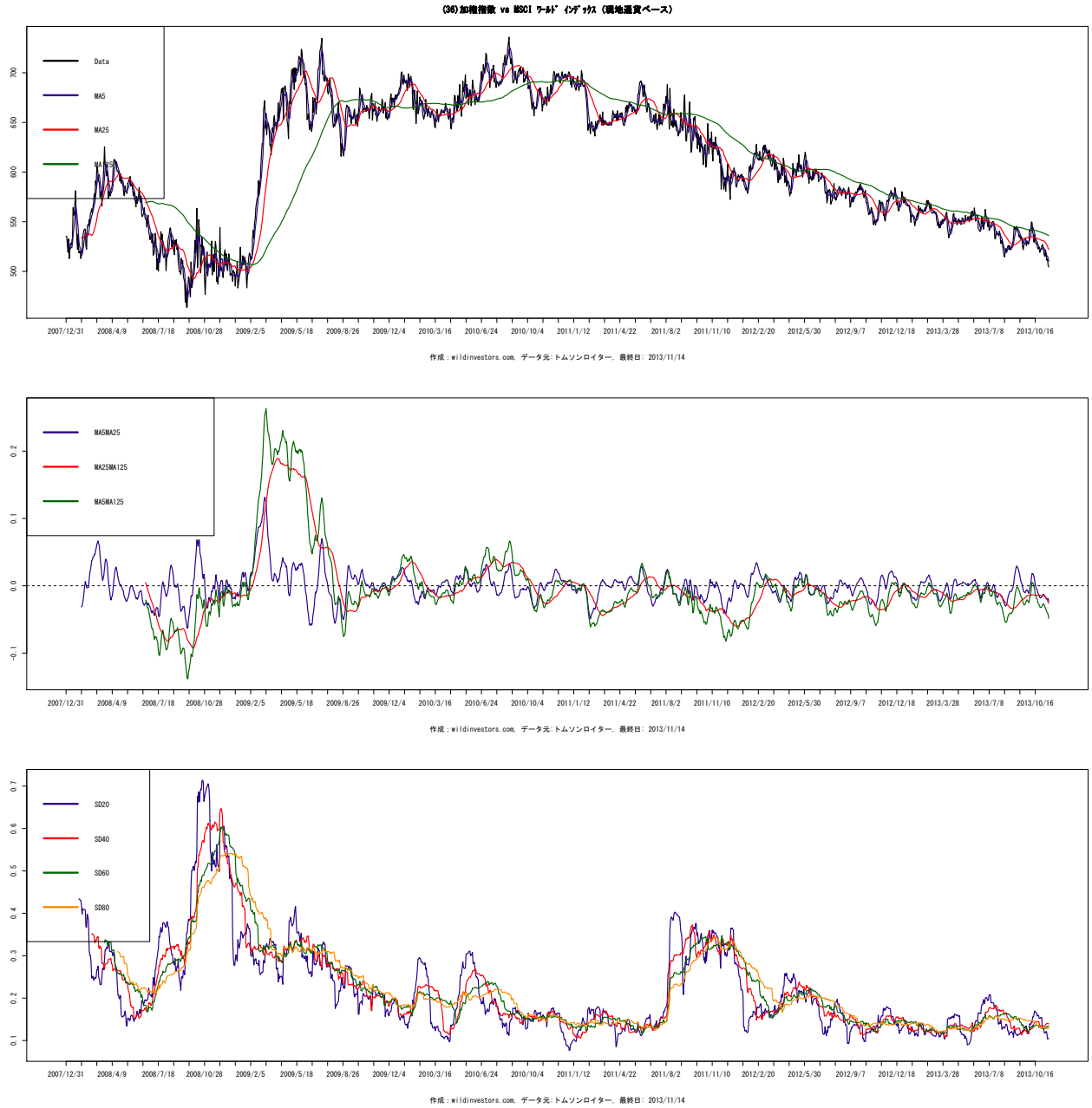

図 292 (39) 韓国 KRX100 指数 vs MSCI (現地通貨ベース)

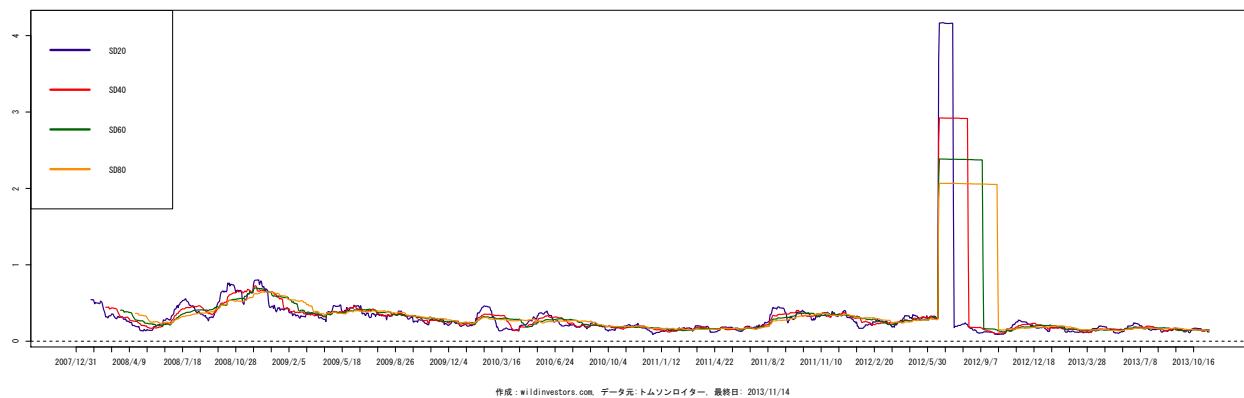
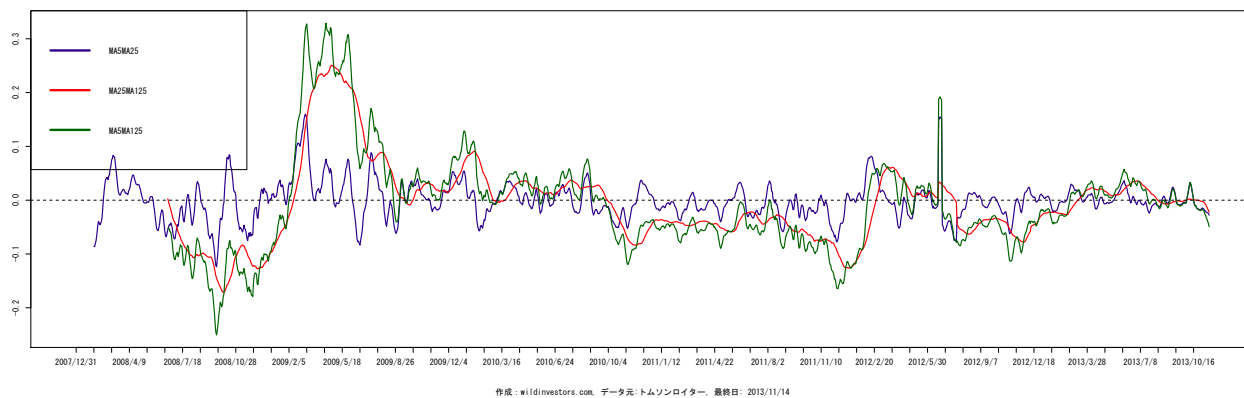
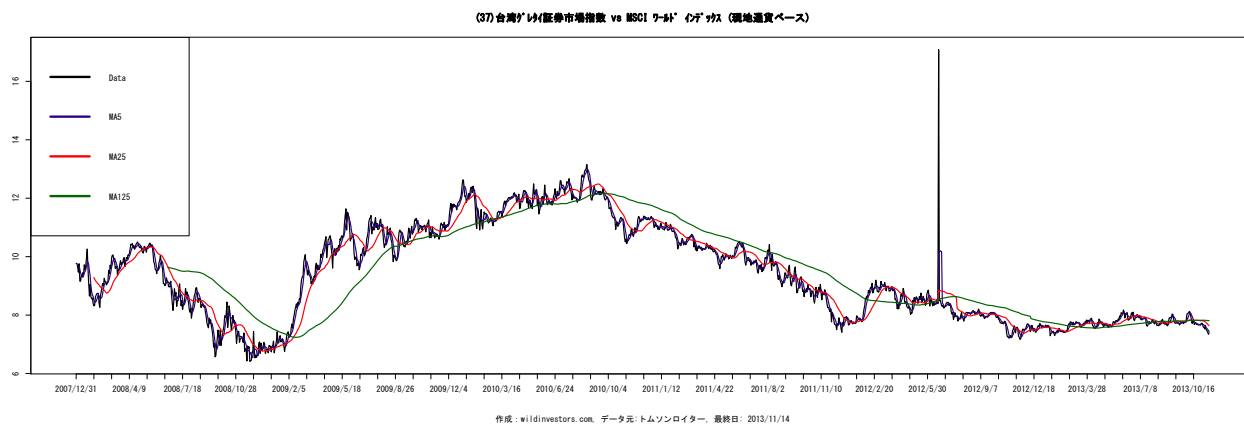

図 293 (40) 韓国総合株価指数 vs MSCI (現地通貨ベース)

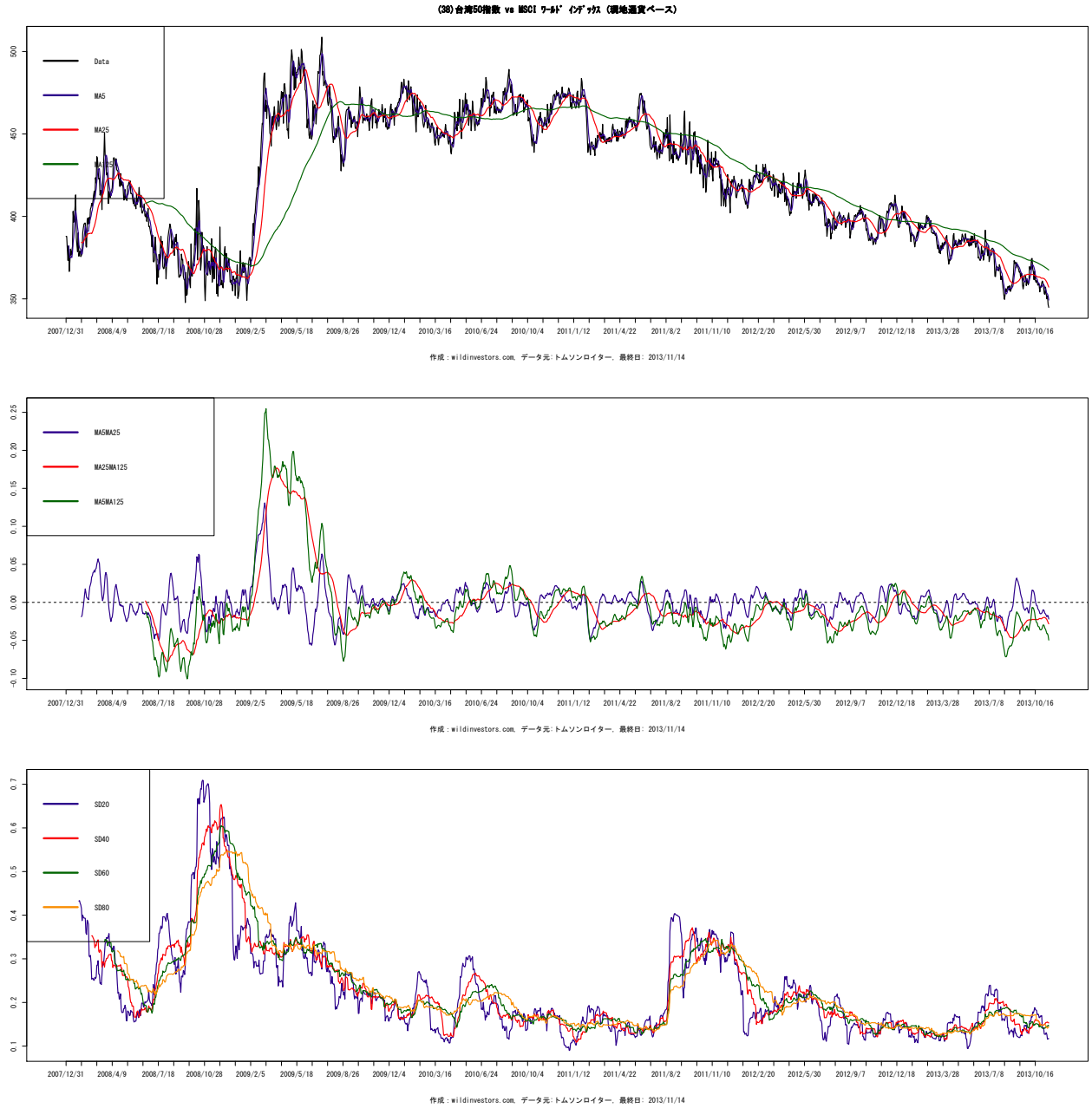

図 294 (41) 韓国 200 種株価指数 vs MSCI (現地通貨ベース)

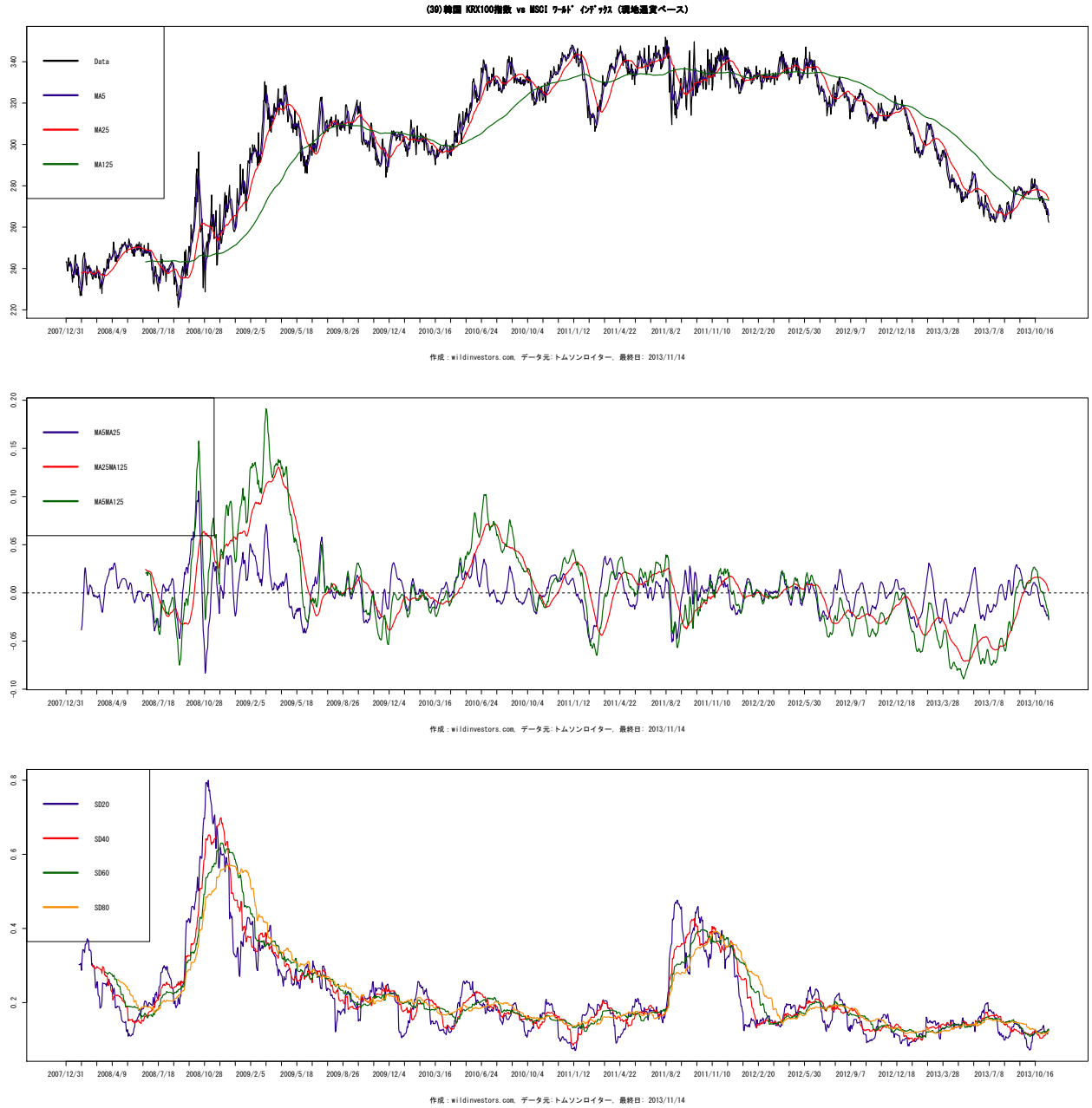

作成: wildinvestors.com, データ元: トムソンロイター, 最終日: 2013/11/14

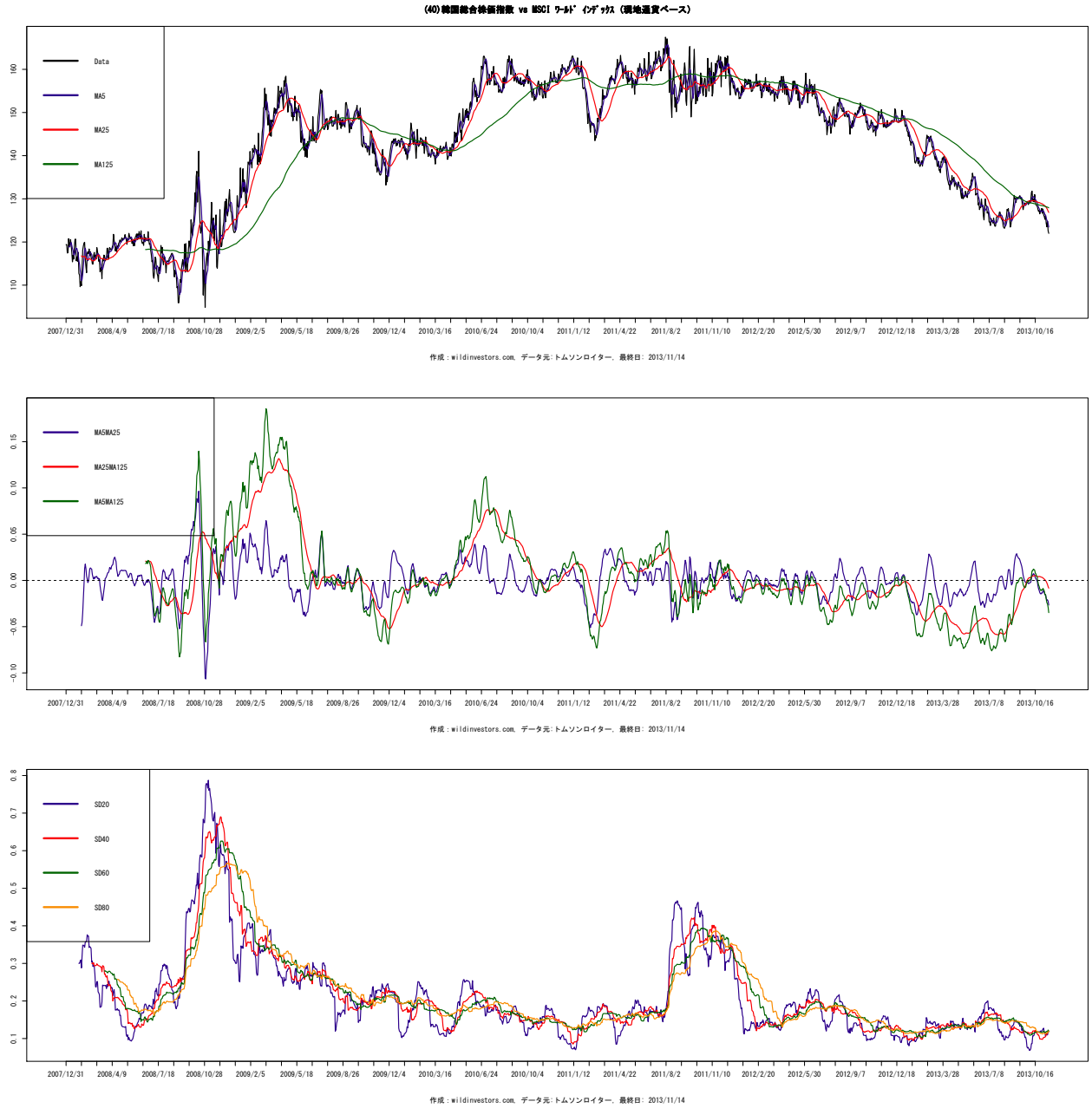
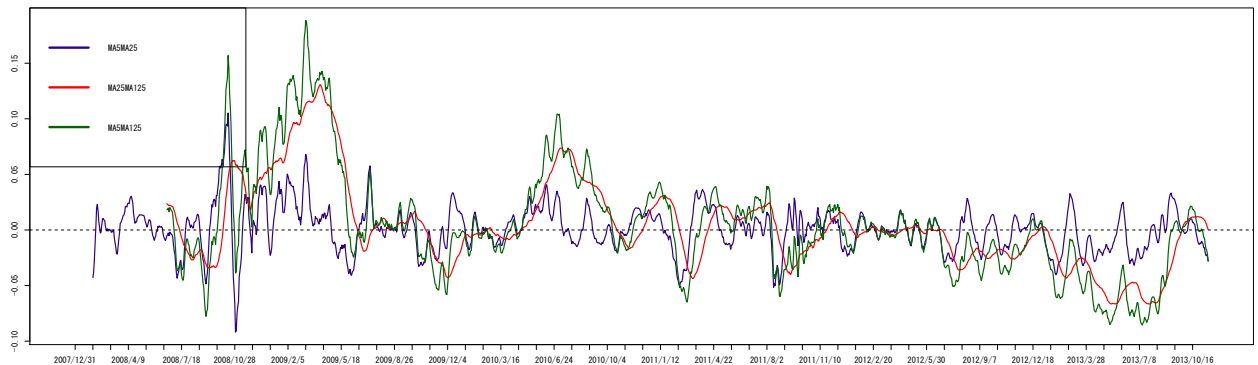

作成: wildinvestors.com, データ元: トムソンロイター, 最終日: 2013/11/14

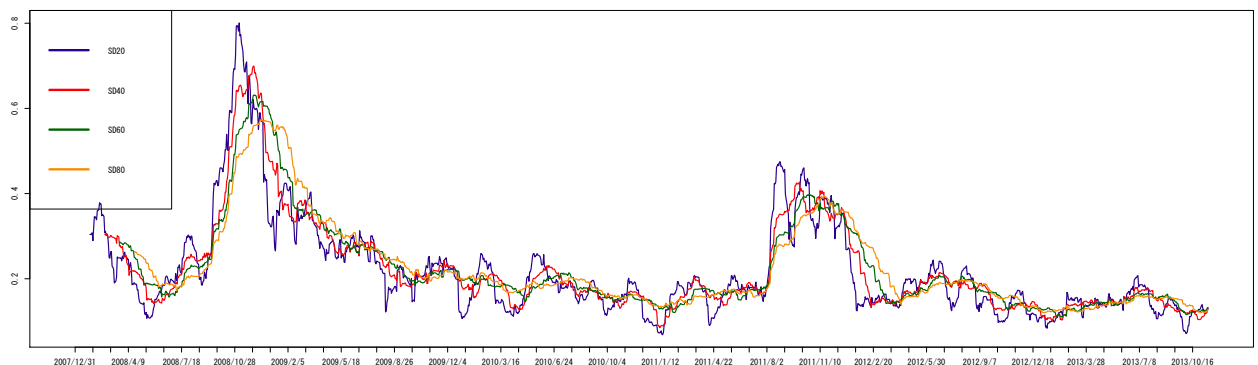

作成: wildinvestors.com, データ元: トムソンロイター, 最終日: 2013/11/14

図 295 (42) 指数 vs MSCI (現地通貨ベース)



図 296 (43) STAR 指数 vs MSCI (現地通貨ベース)



図 297 (44)SP/ASX200 指数 vs MSCI (現地通貨ベース)

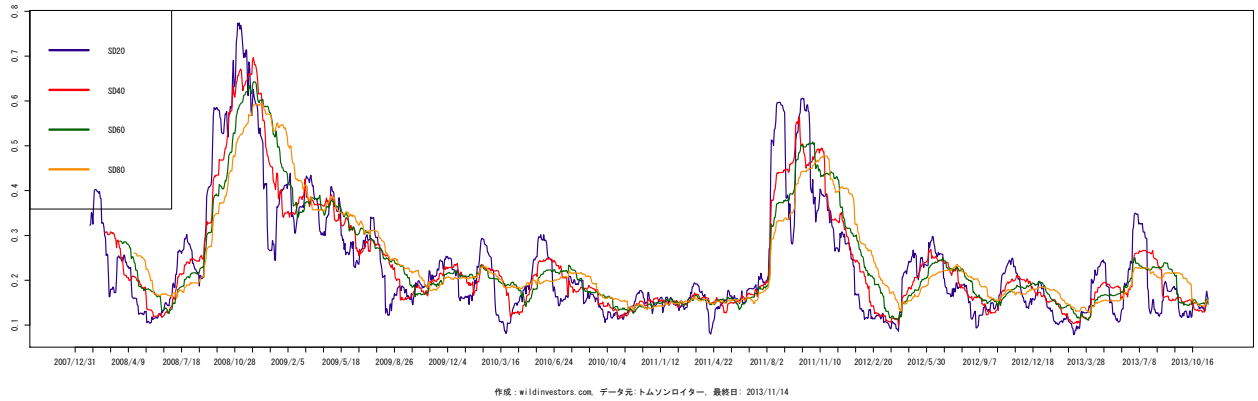
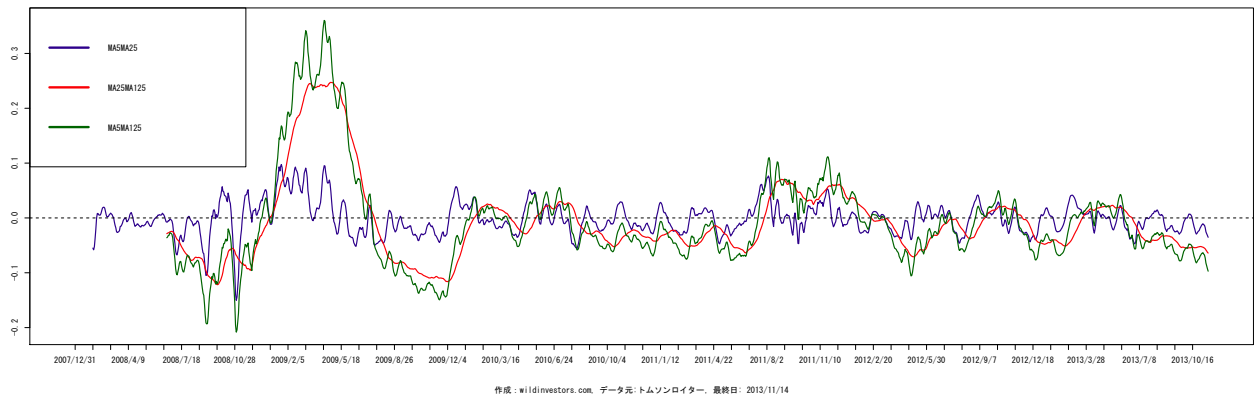
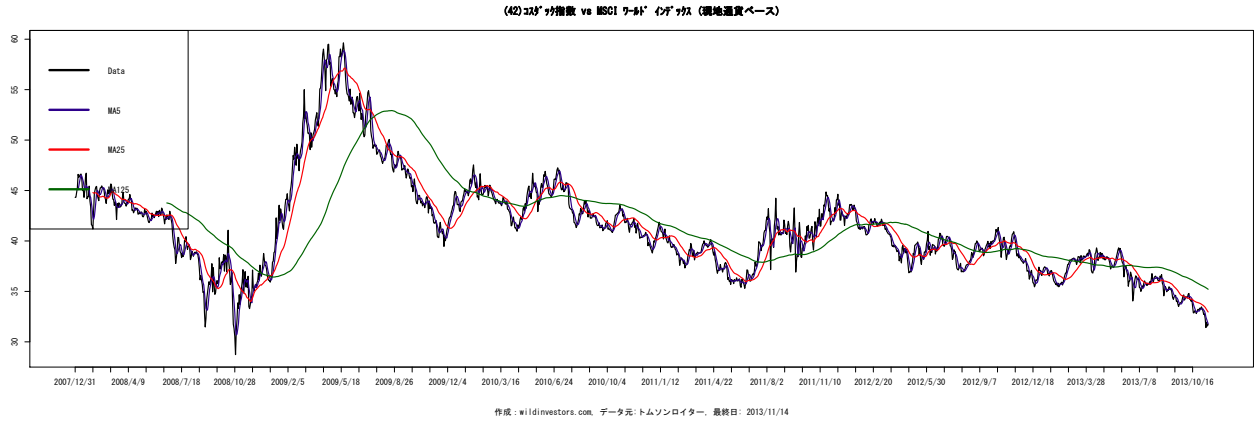

図 298 (45)SP/ASX300 指数 vs MSCI (現地通貨ベース)

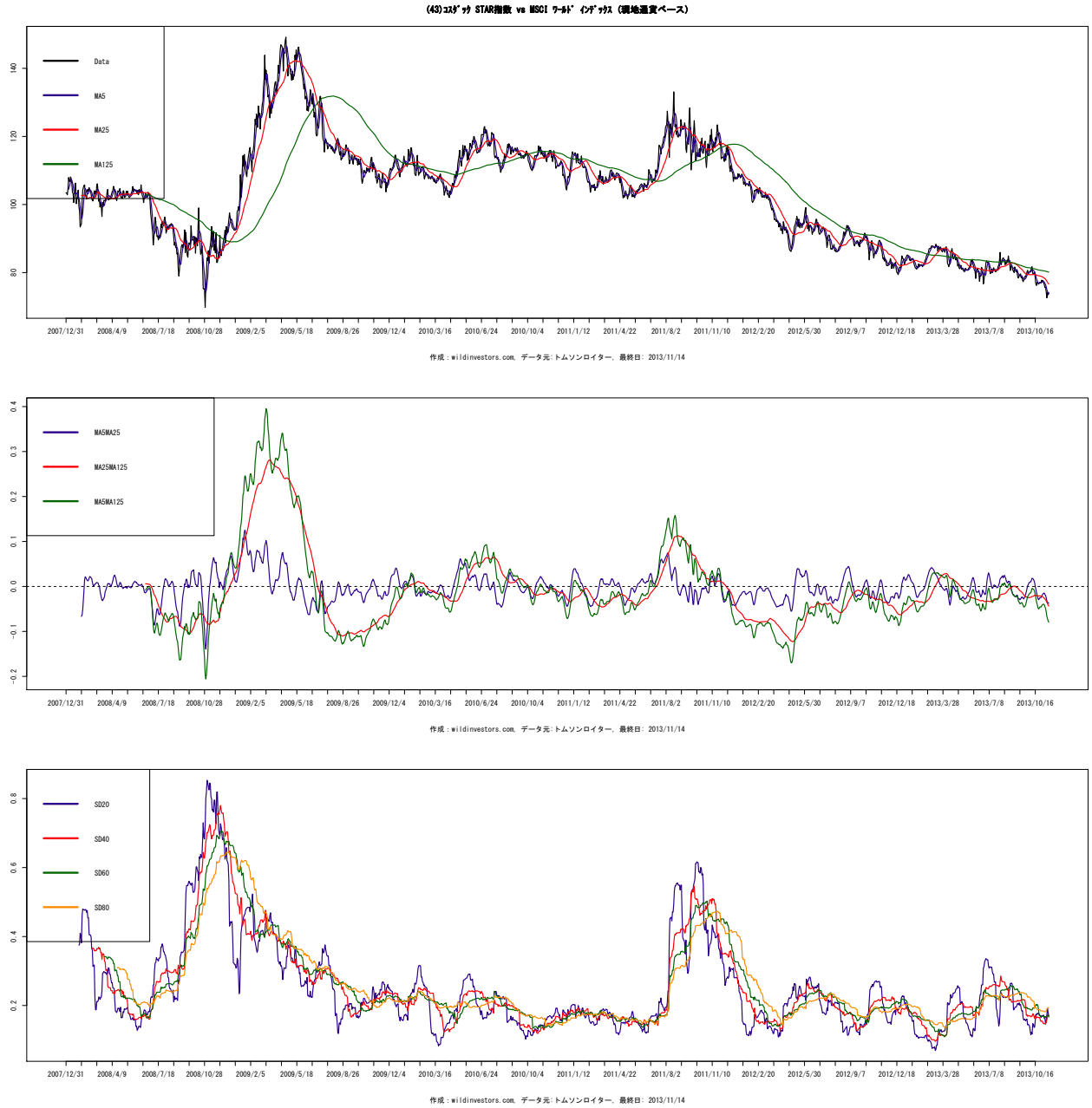

図 299 (46)ASX 全普通株指数 vs MSCI (現地通貨ベース)

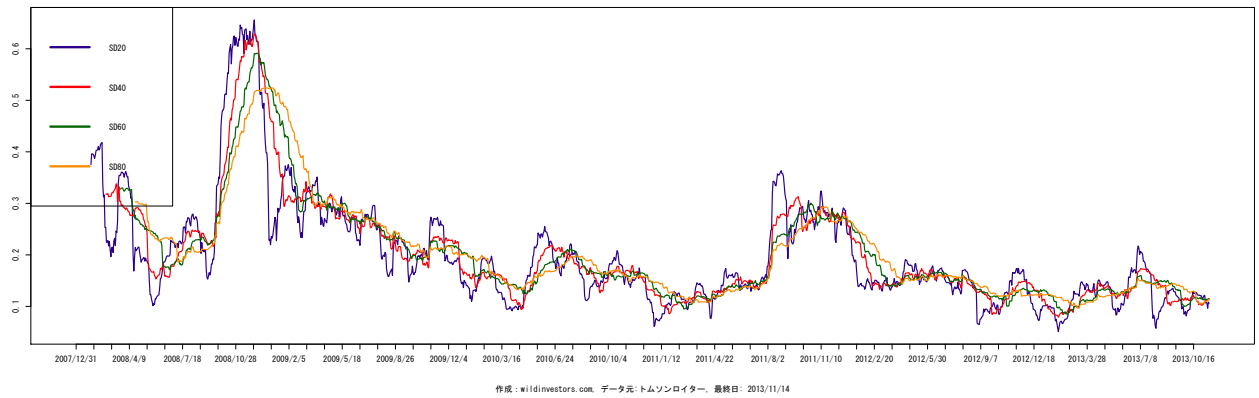
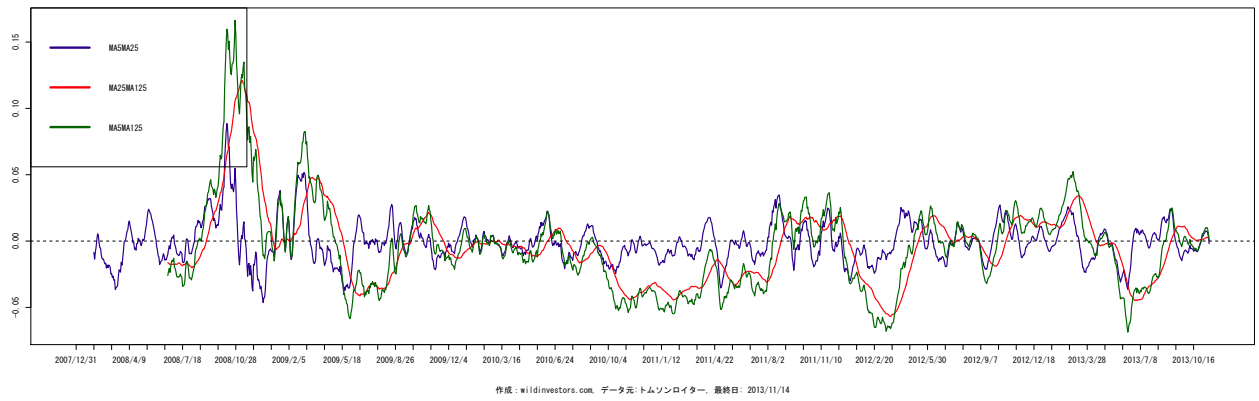
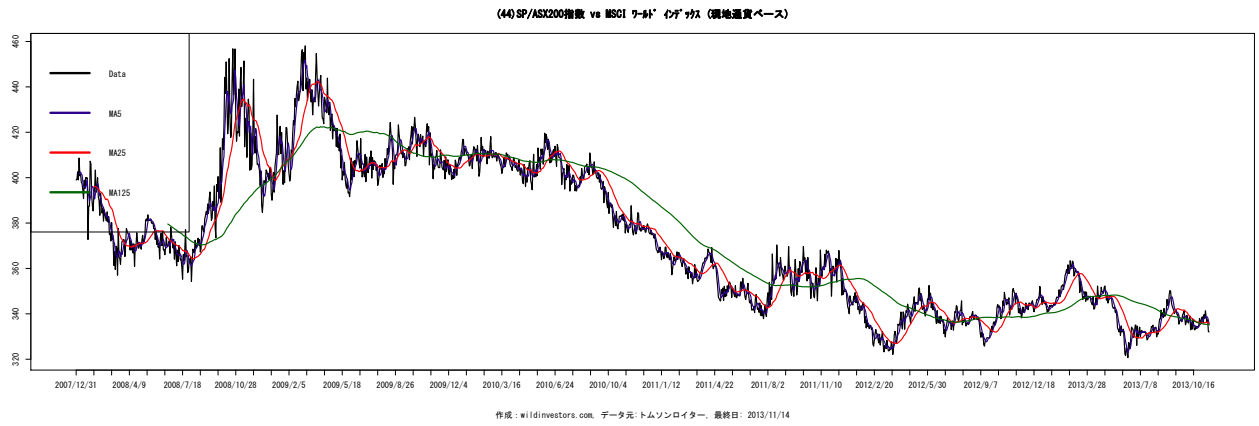

図 300 (47)NZSX 浮動株 50 vs MSCI (現地通貨ベース)

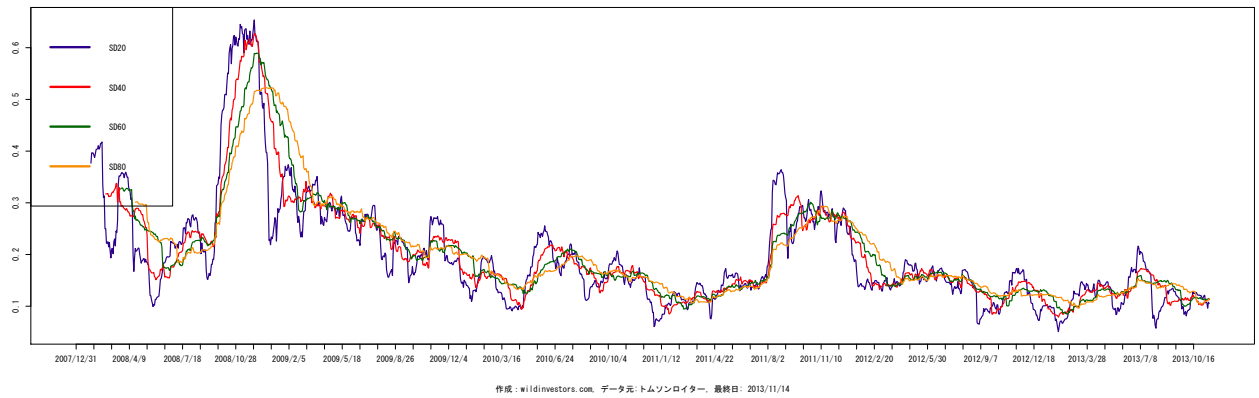
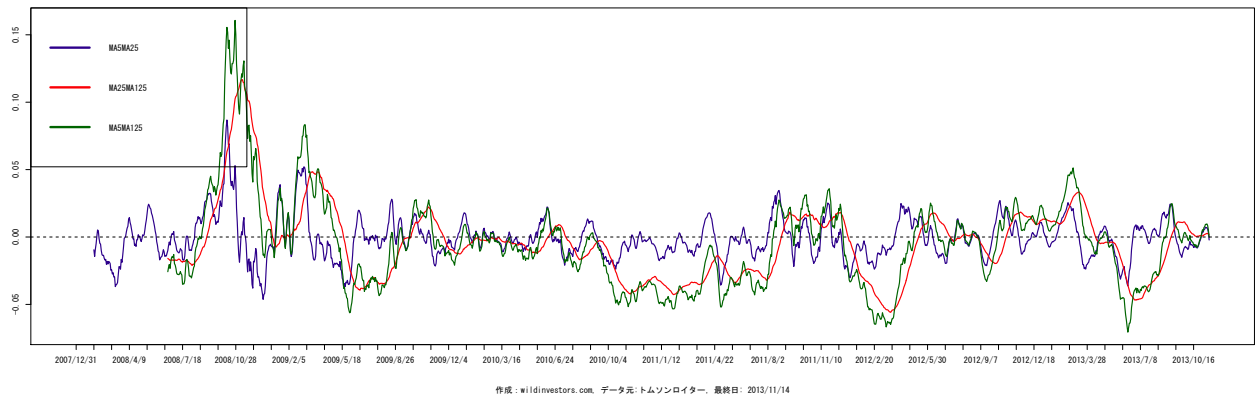
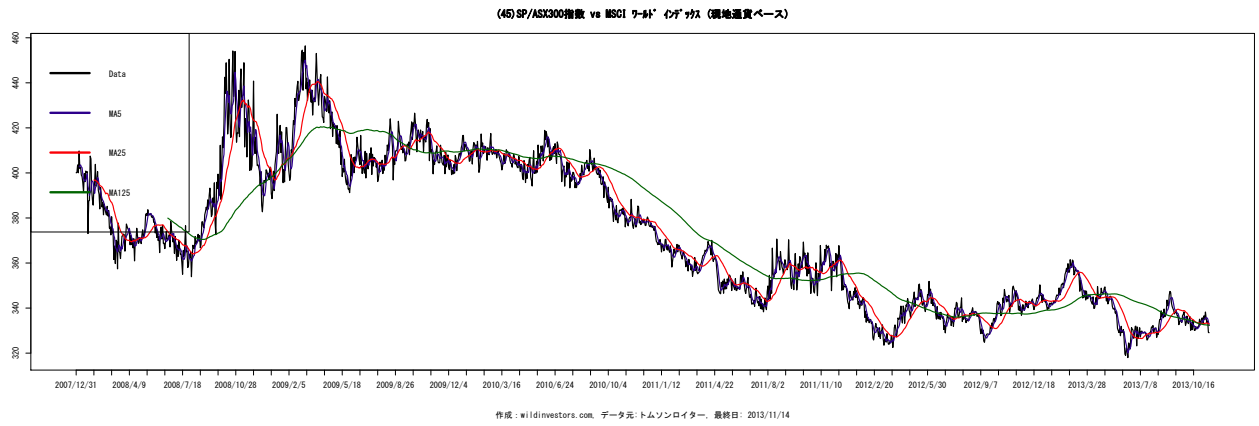

図 301 (48)NZSX 10 指数 vs MSCI (現地通貨ベース)

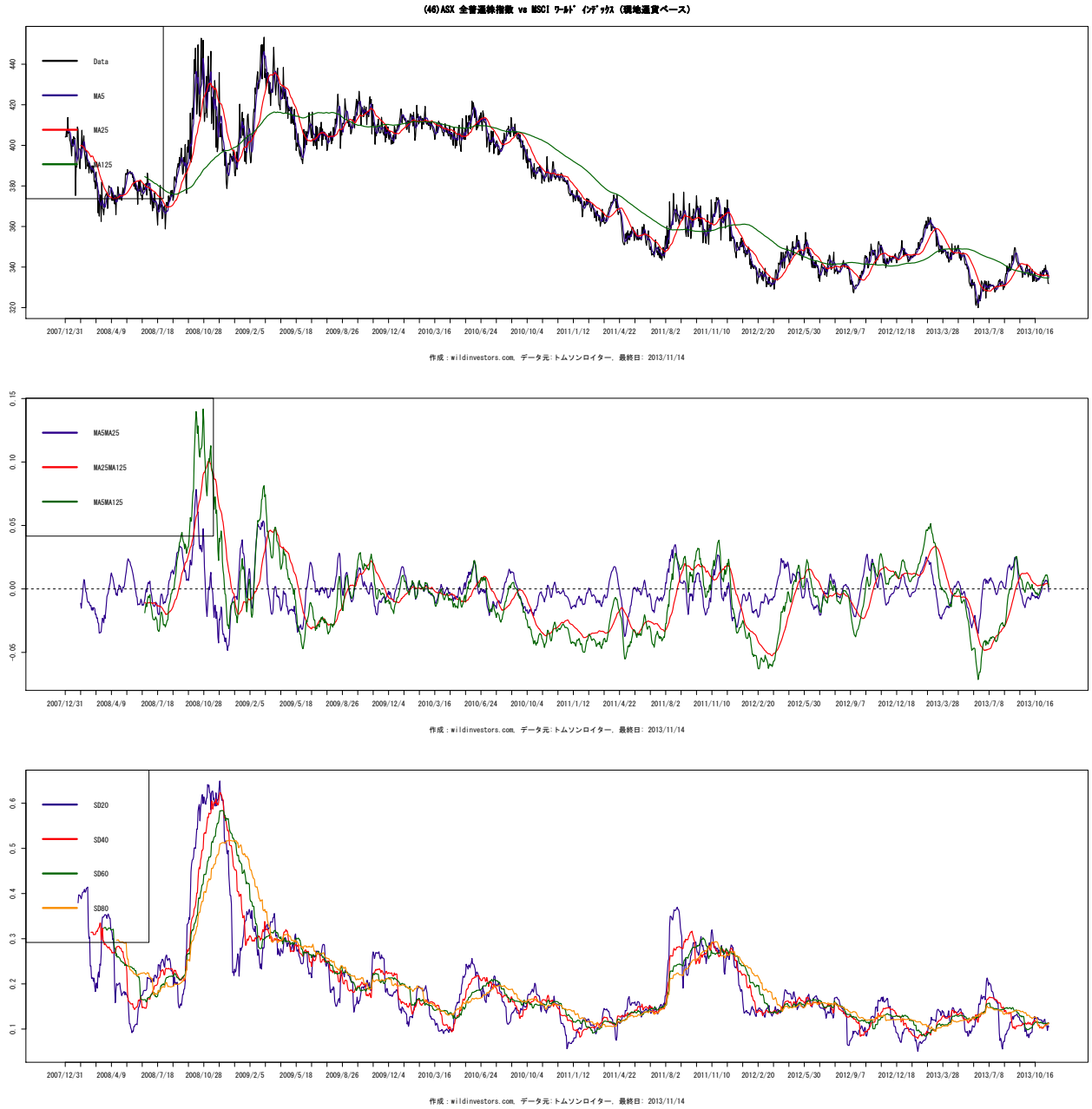

図 302 (49)NZSX 15種 vs MSCI (現地通貨ベース)

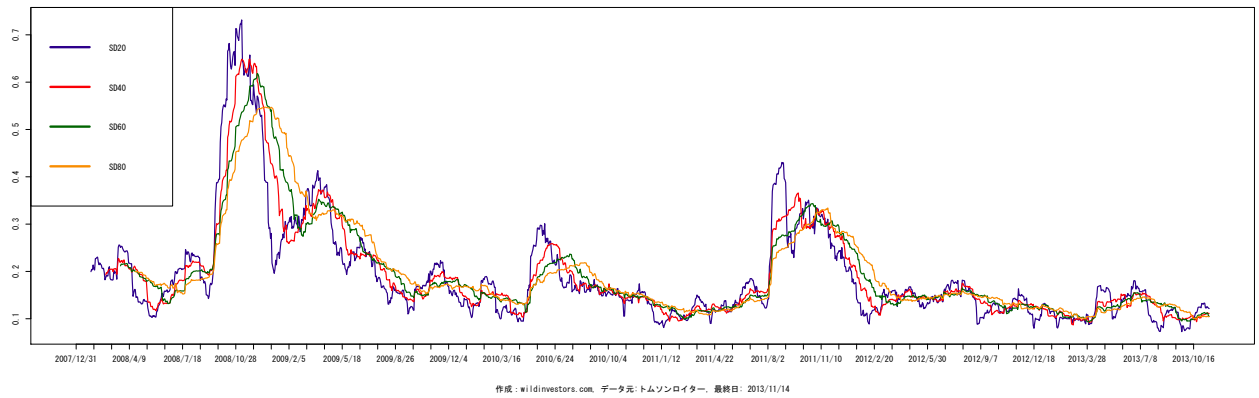
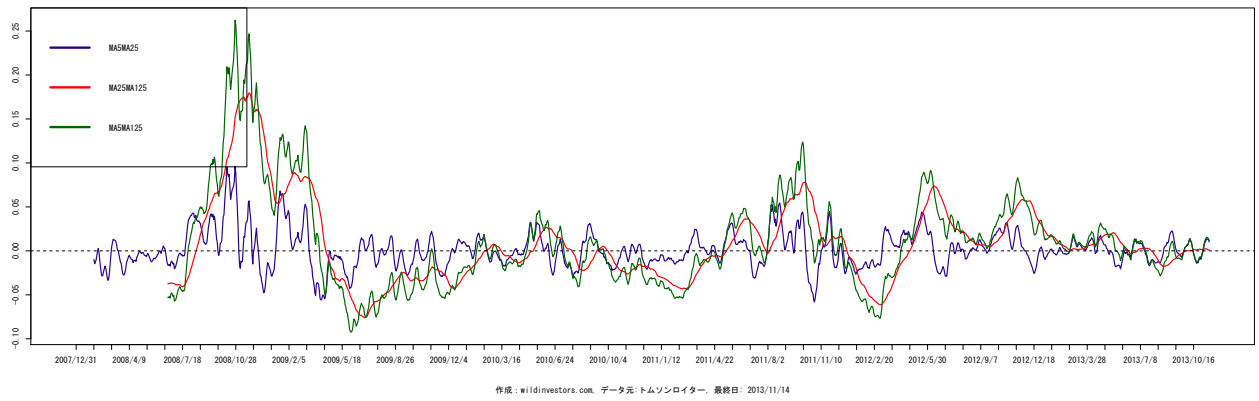
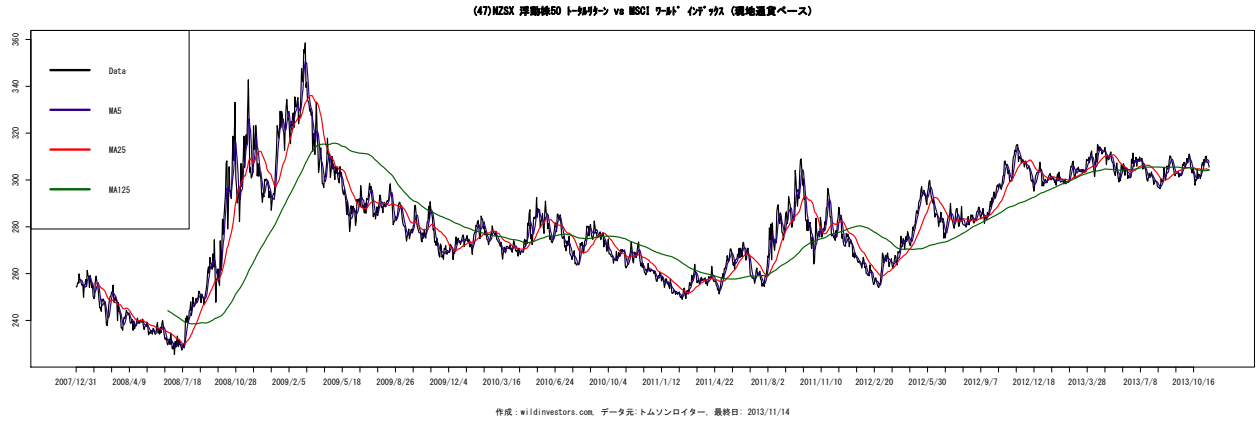

図 303 (50)NZSX 全普通株指数 vs MSCI (現地通貨ベース)

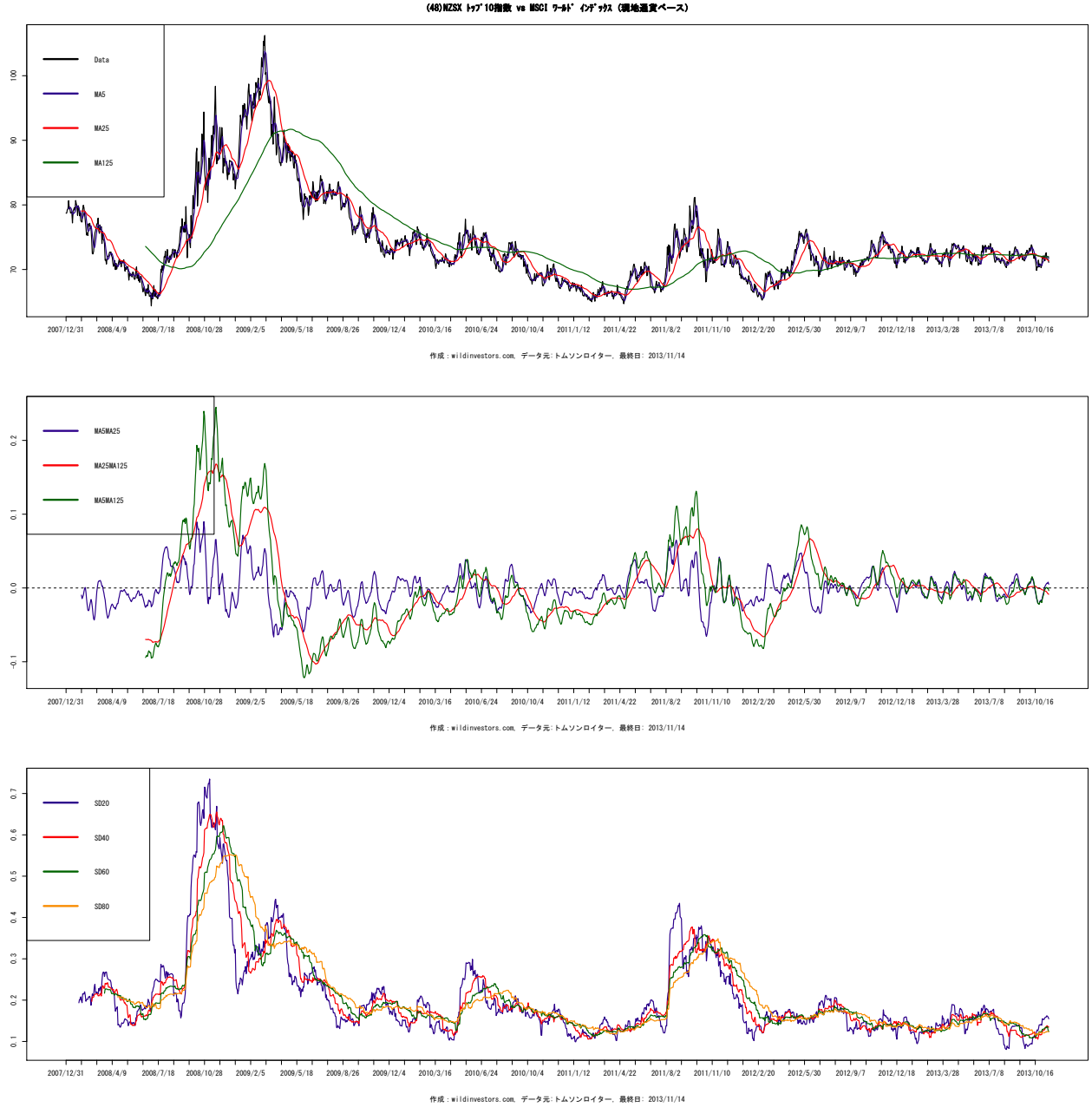

図 304 (51) KSE100 指数 vs MSCI (現地通貨ベース)

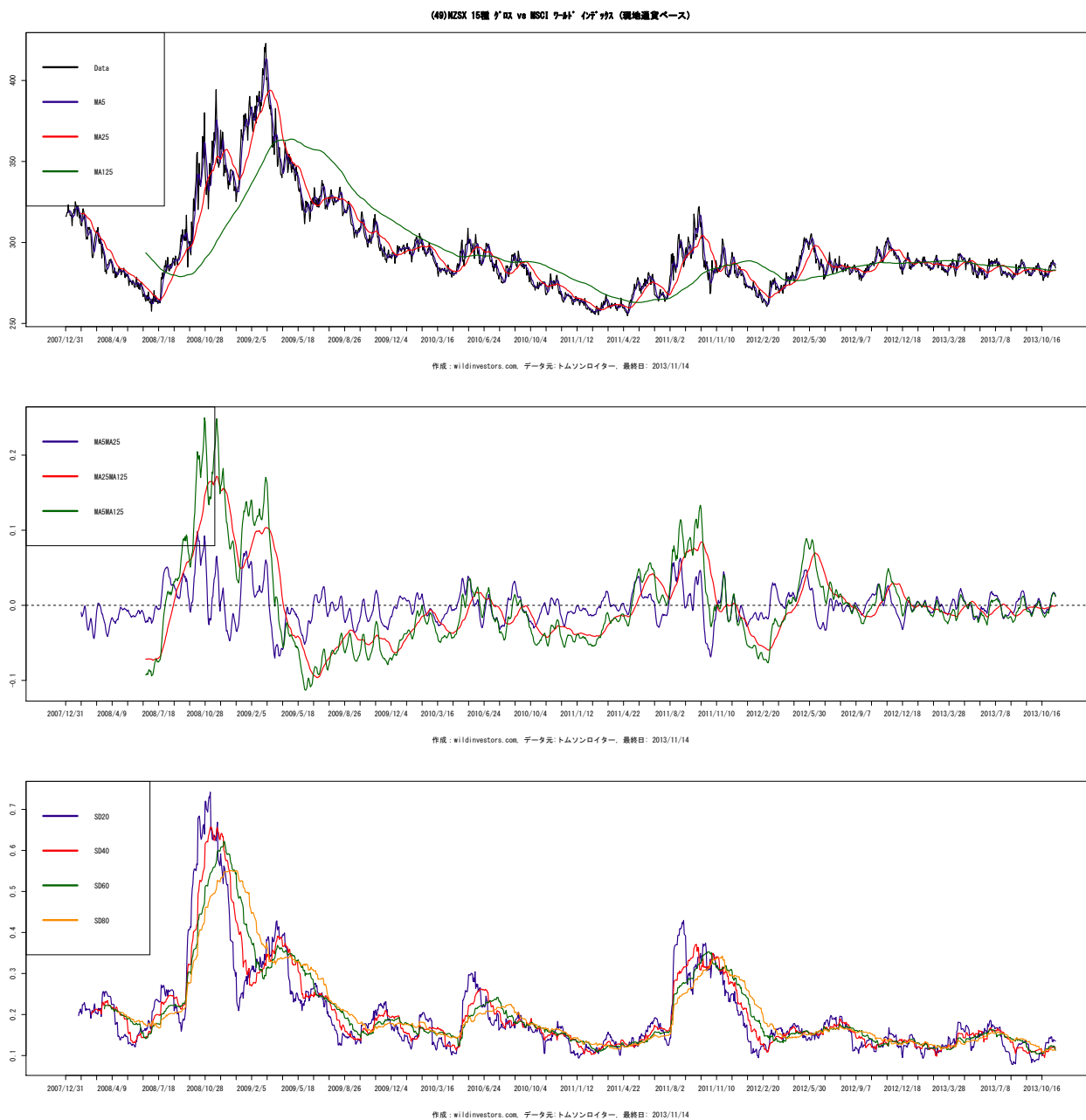

図 305 (52) 全株指数 vs MSCI (現地通貨ベース)

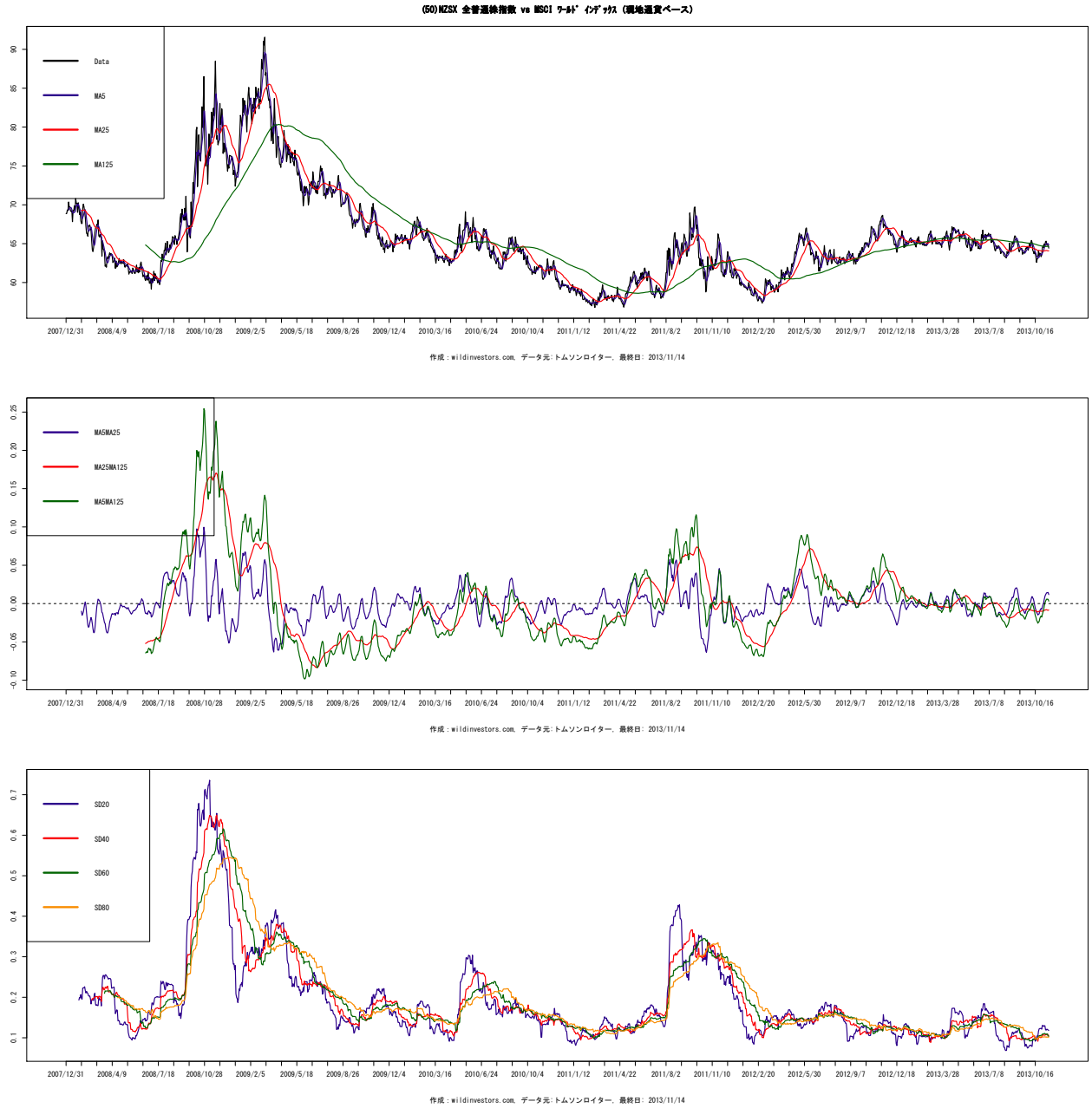

図 306 (53) SET 指数 vs MSCI (現地通貨ベース)

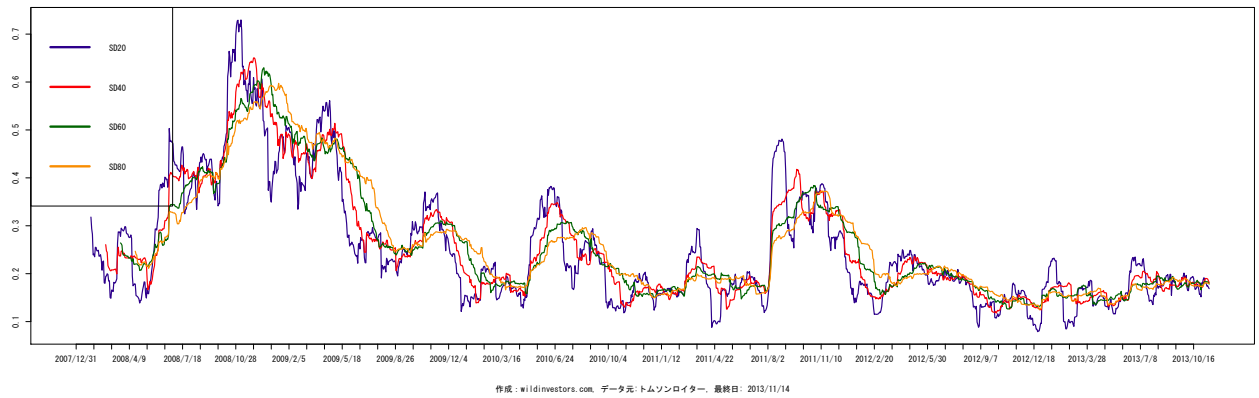
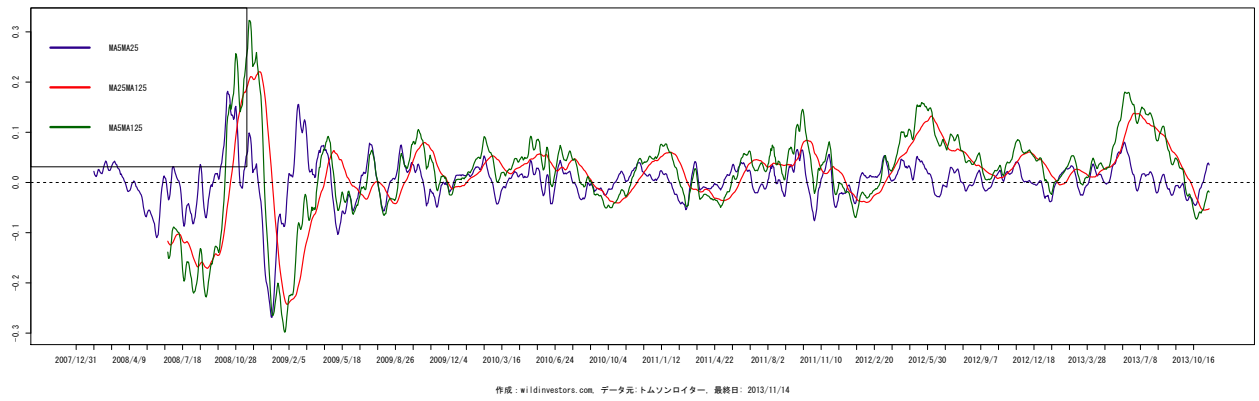
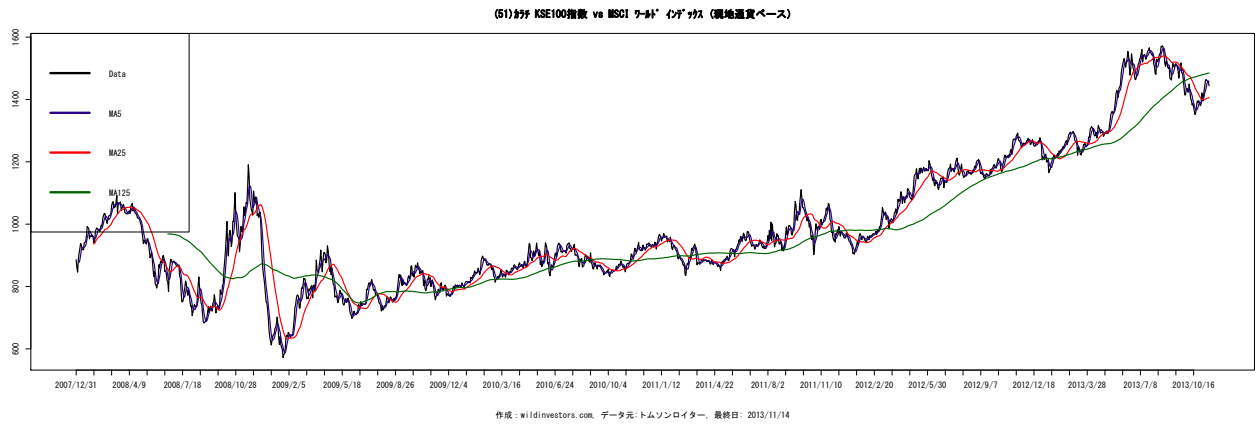

図 307 (54) SET 50 種 vs MSCI (現地通貨ベース)

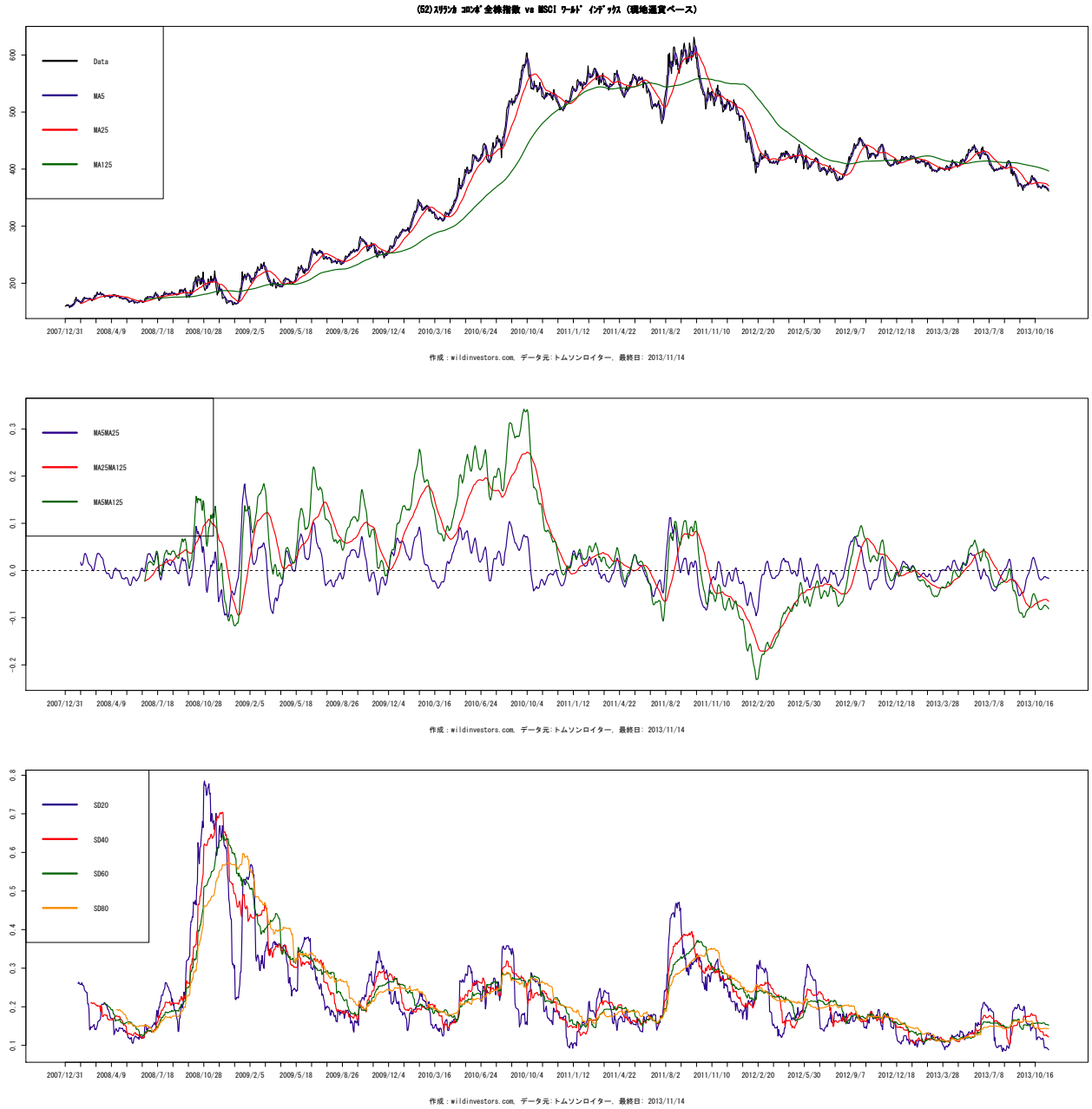

図 308 (55) 総合指数 vs MSCI (現地通貨ベース)

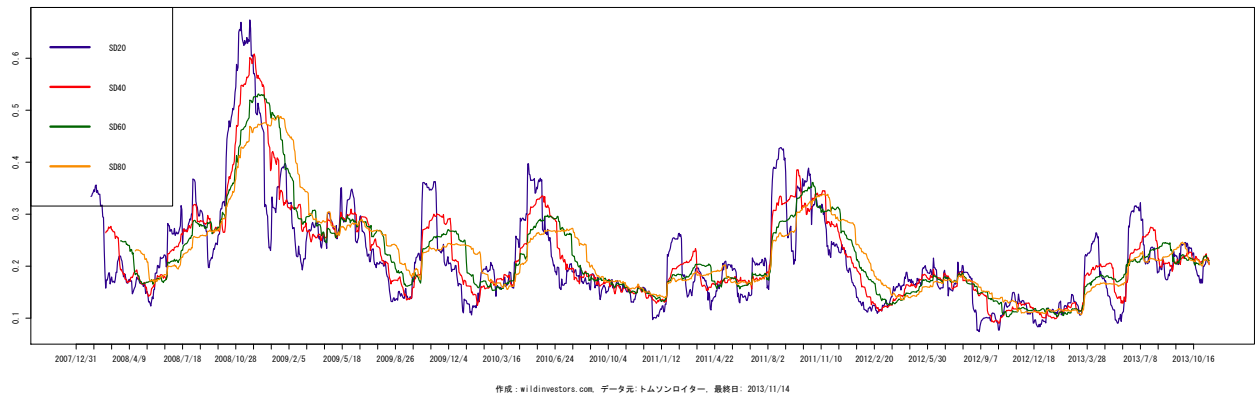
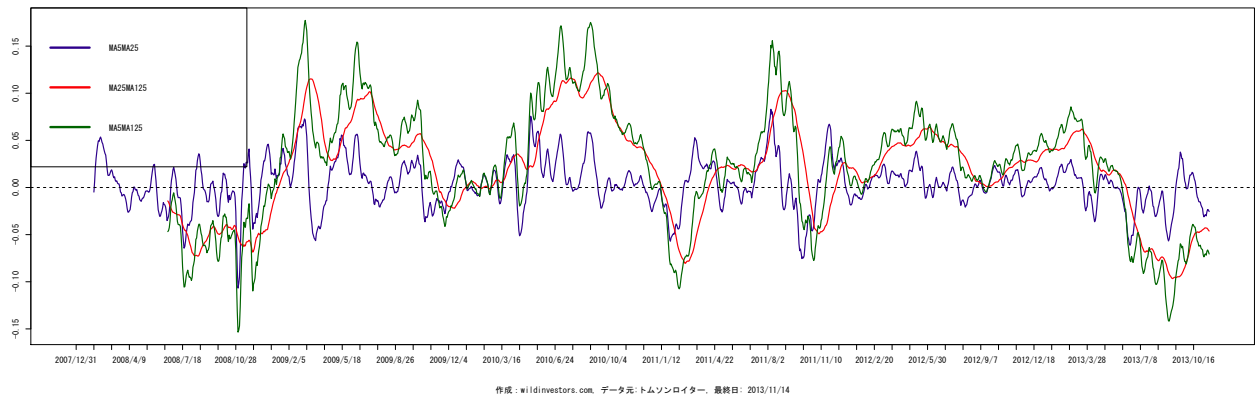
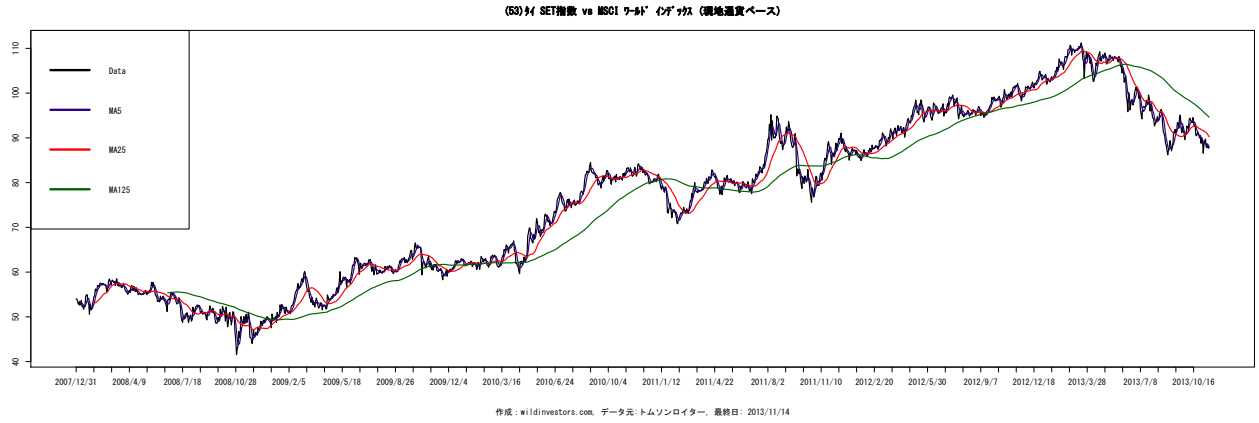

図 309 (56) LQ-45 種 vs MSCI (現地通貨ベース)

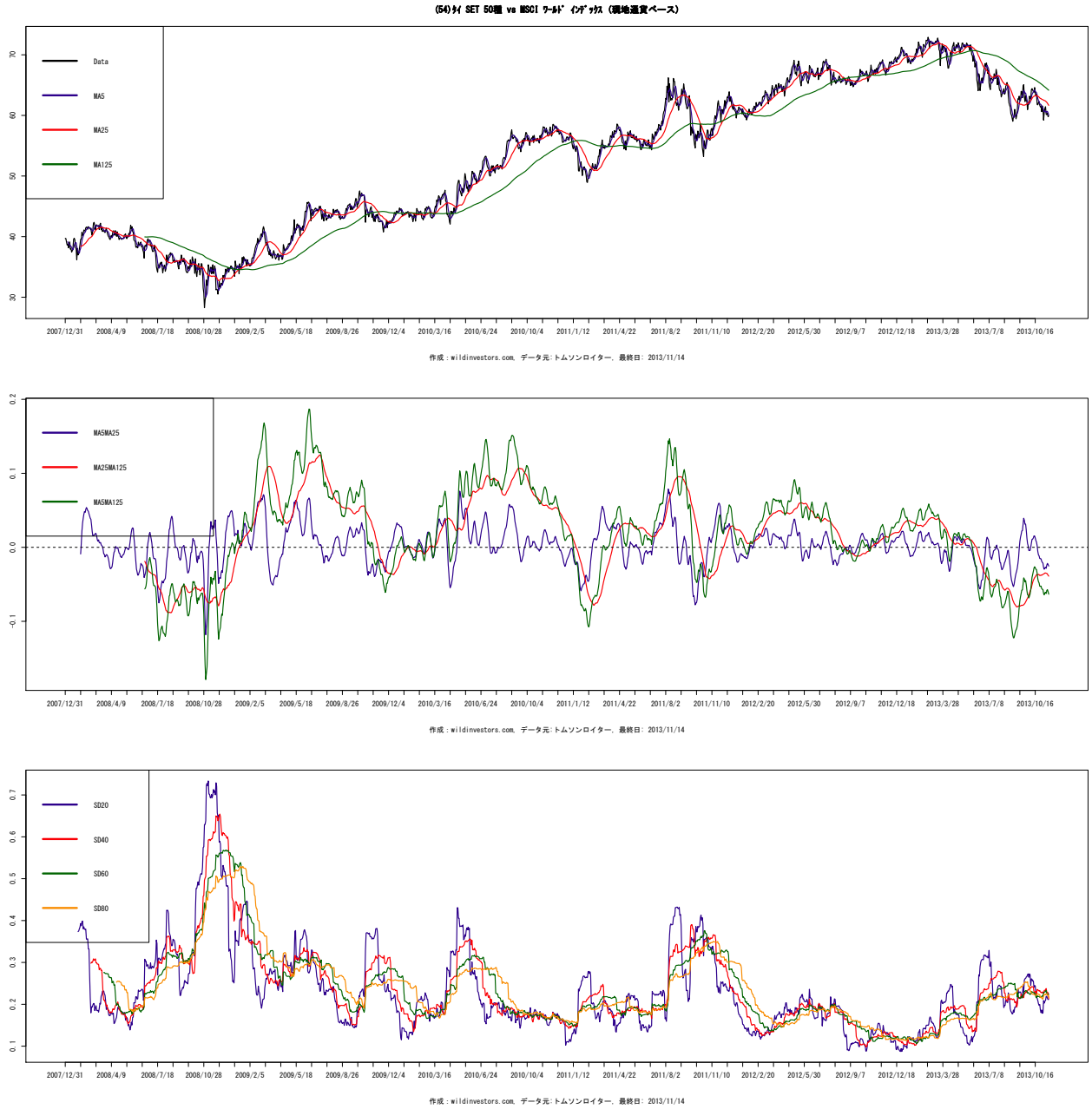

図 310 (57) SENSEX30 種 vs MSCI (現地通貨ベース)

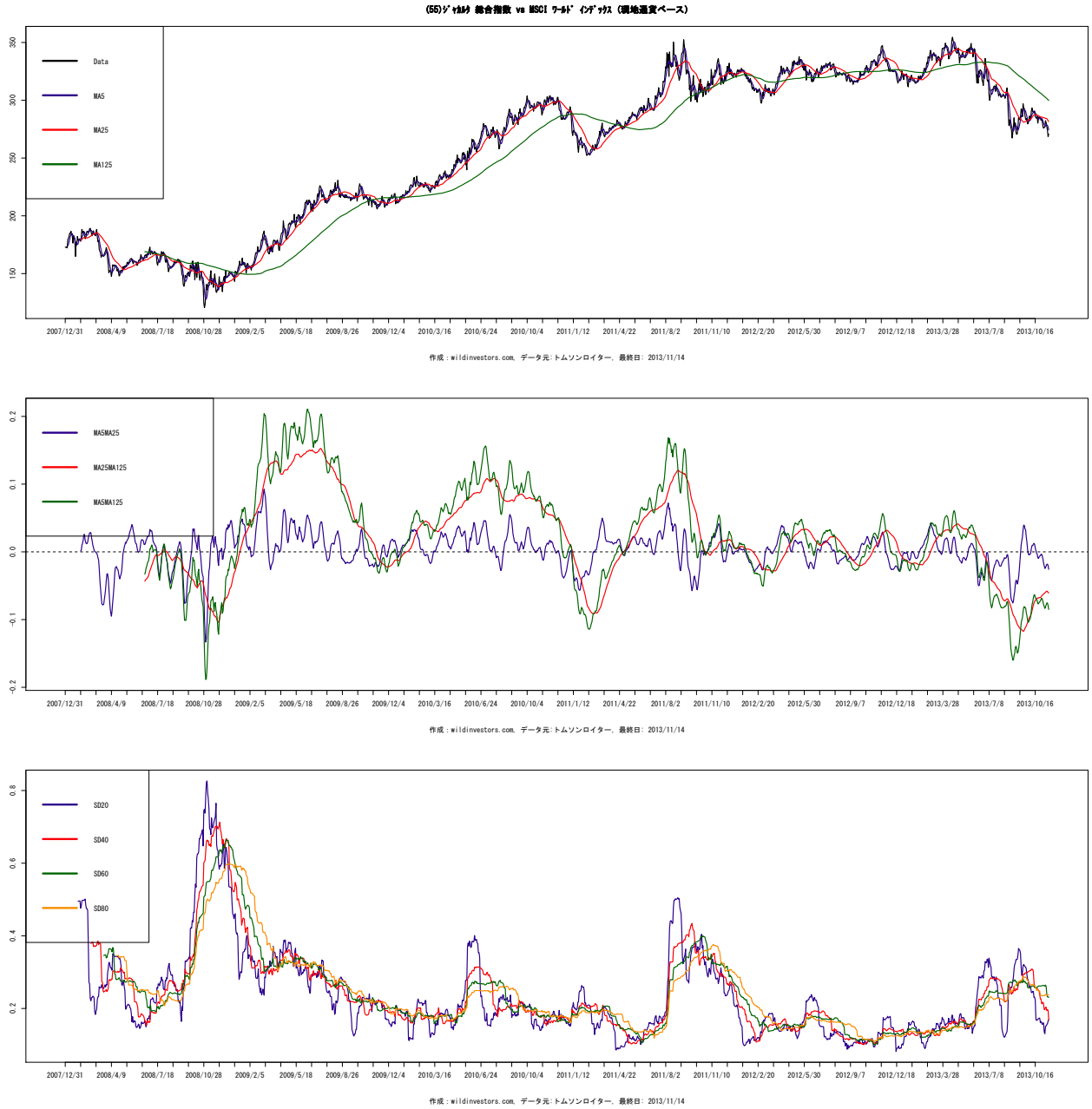

図 311 (58) NIFTY 指数 vs MSCI (現地通貨ベース)

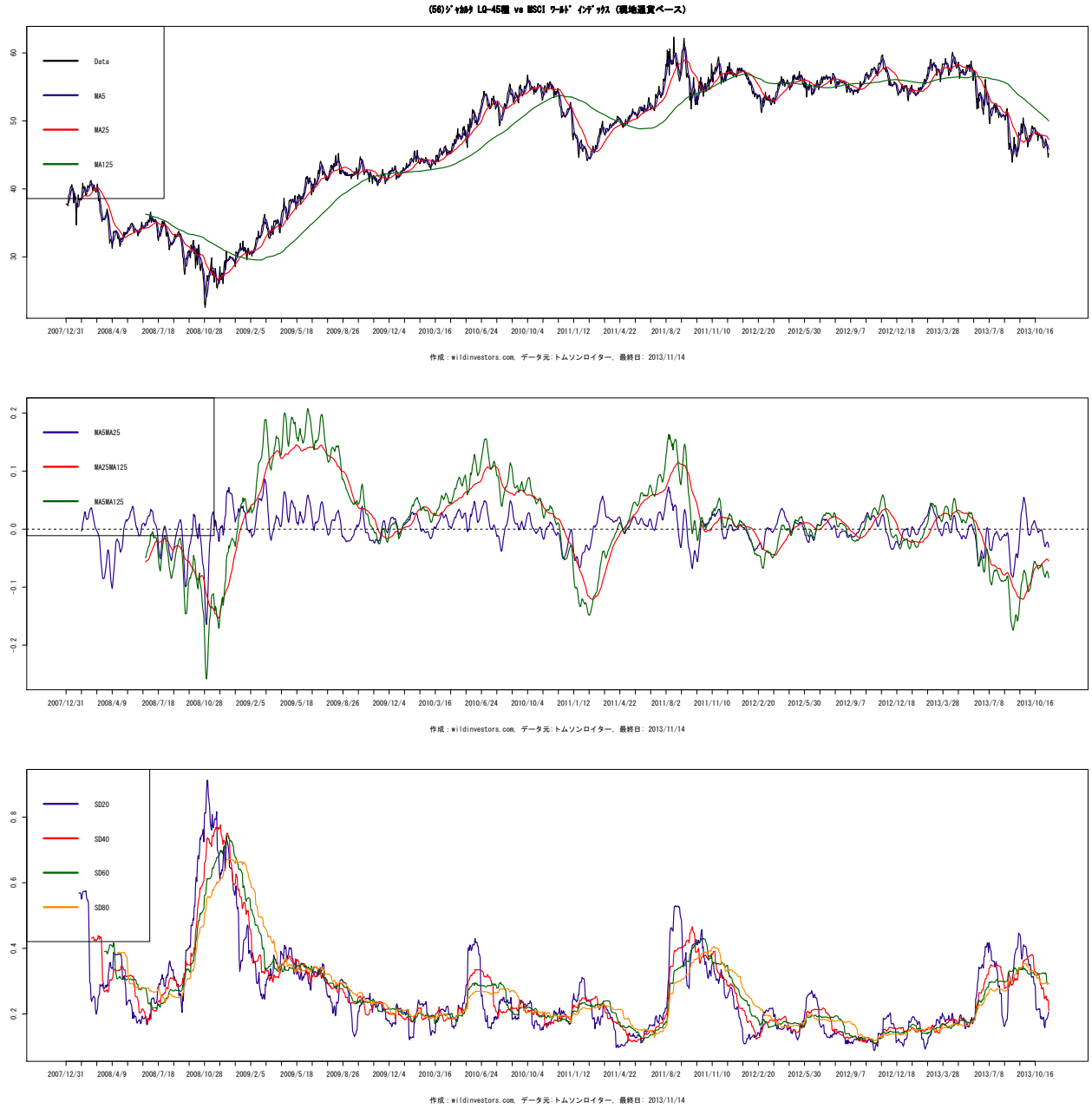

図 312 (59) 500種指数 vs MSCI (現地通貨ベース)

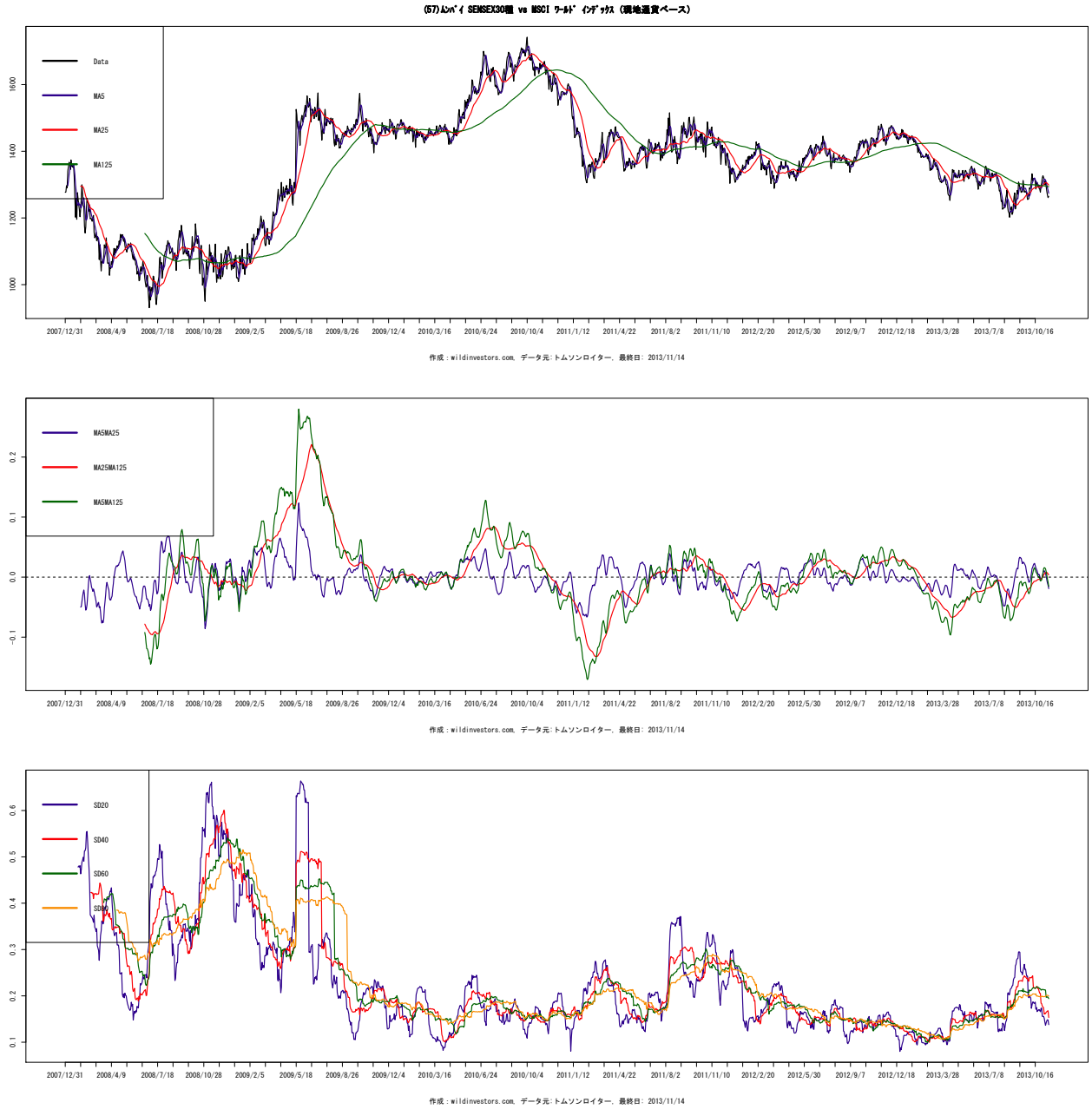

図 313 (60) 200種指数 vs MSCI (現地通貨ベース)

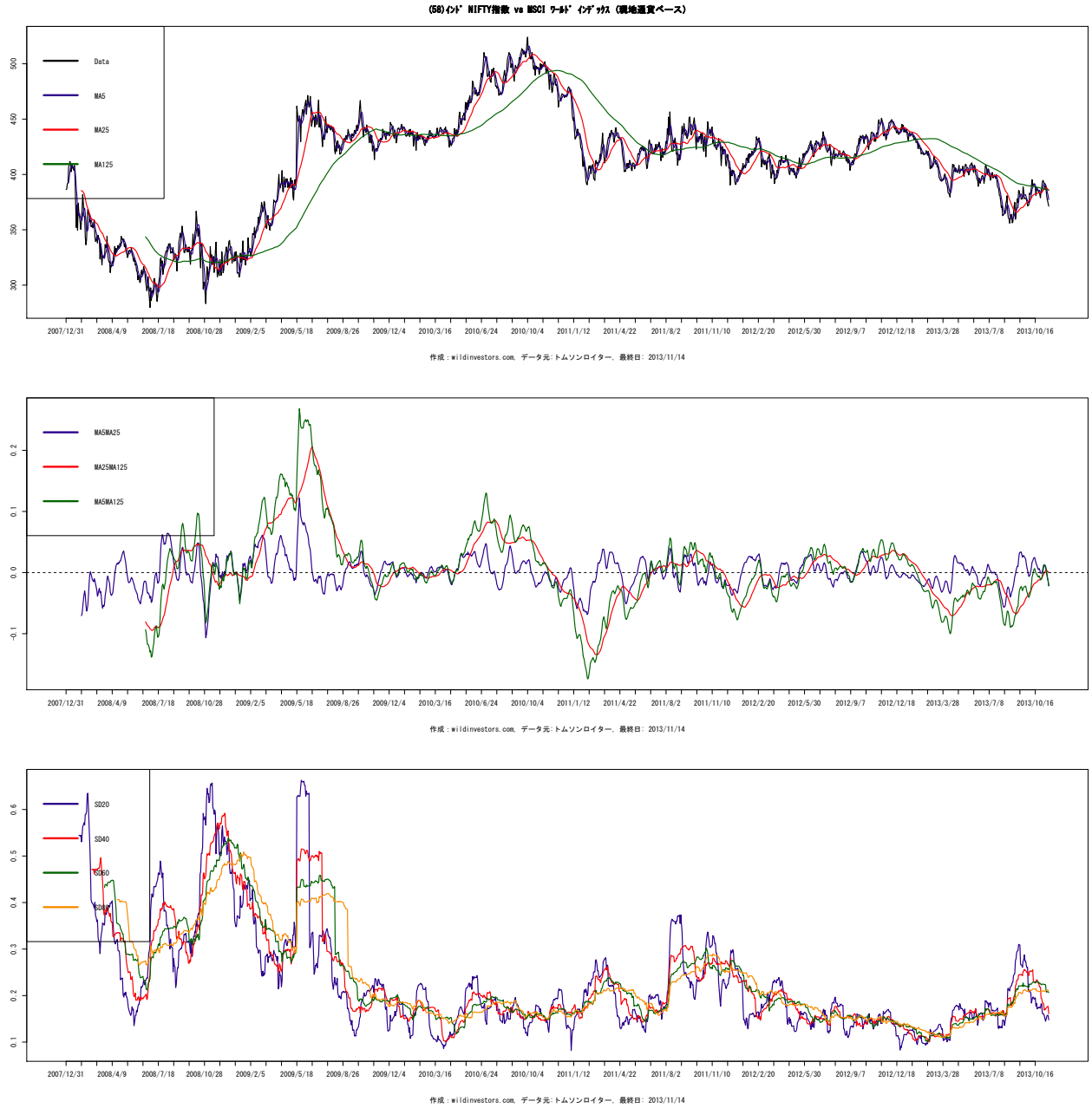

図 314 (61) 100 種指数 vs MSCI (現地通貨ベース)

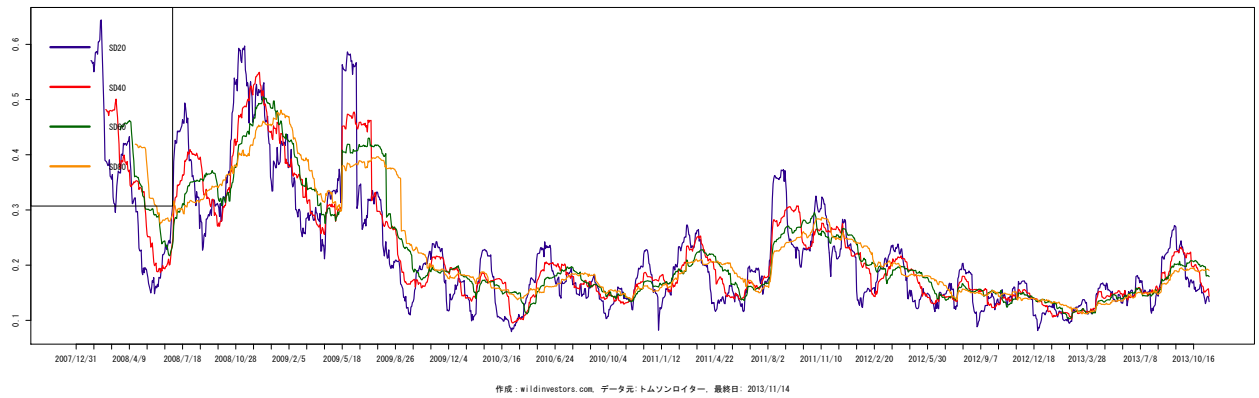
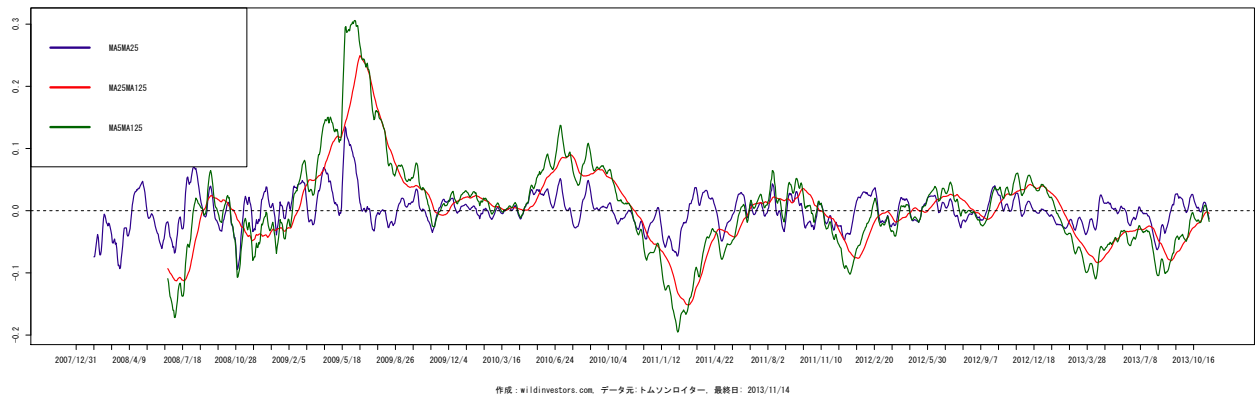
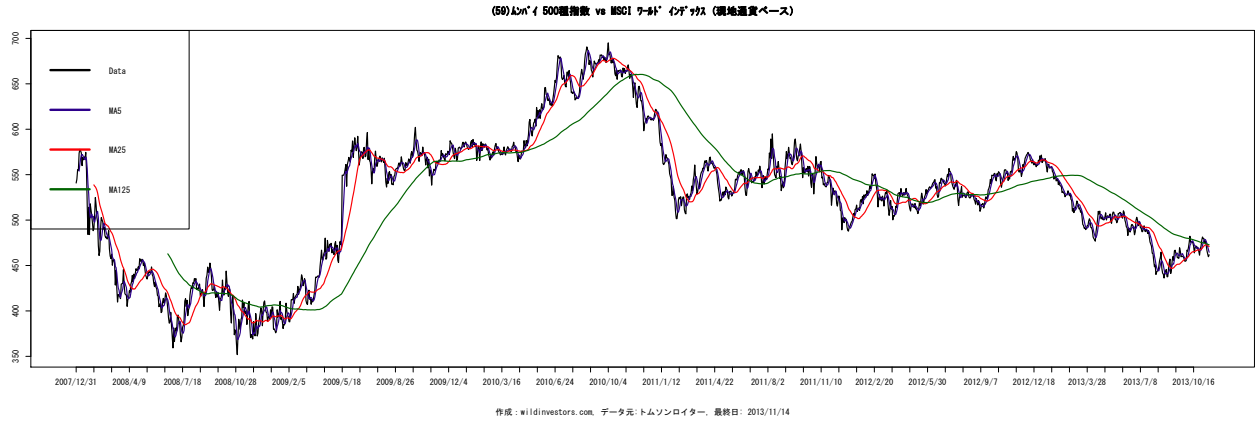

図 315 (62) ST 指数 vs MSCI (現地通貨ベース)

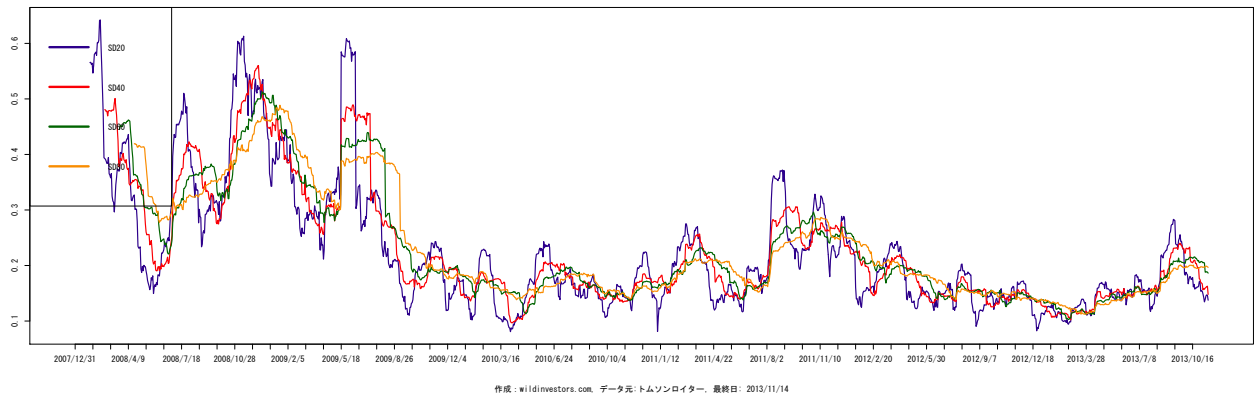
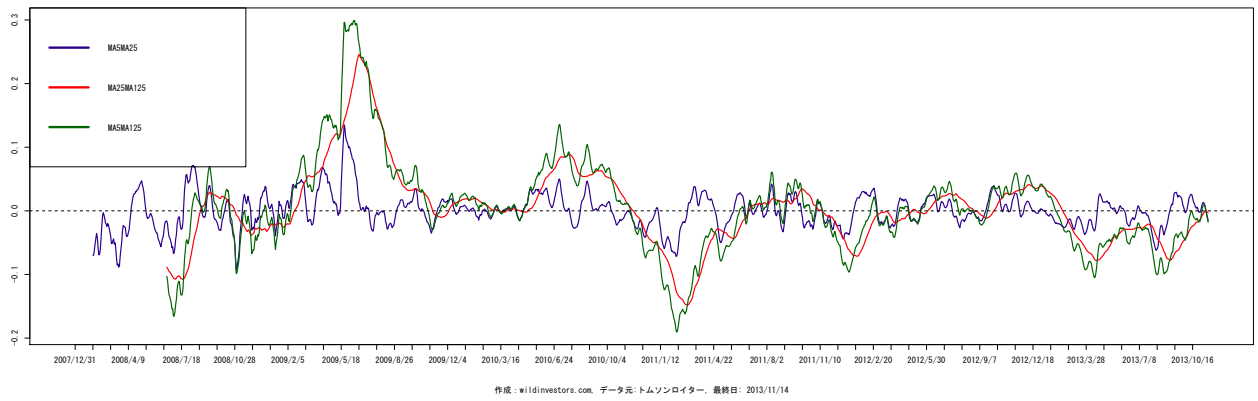
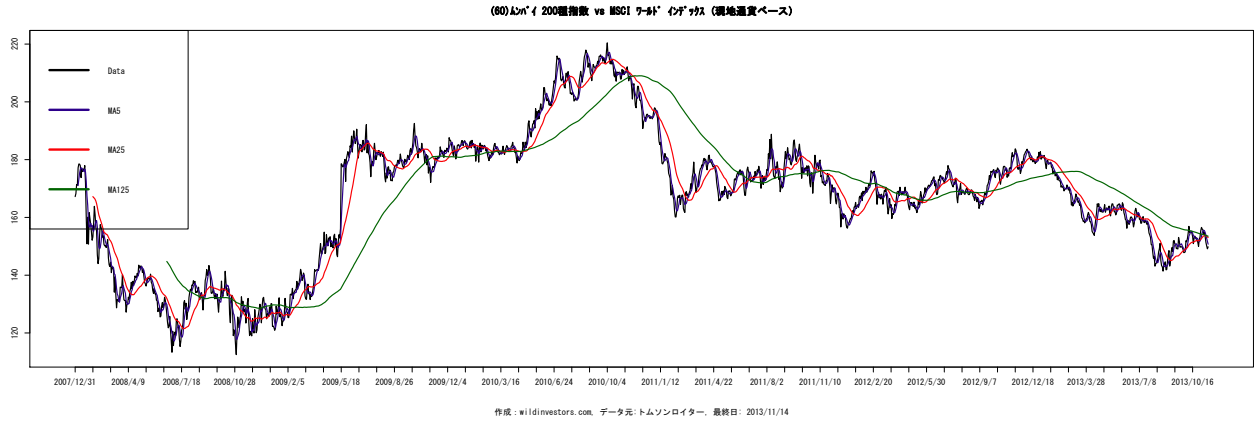

図 316 (63) FTSE STI vs MSCI (現地通貨ベース)

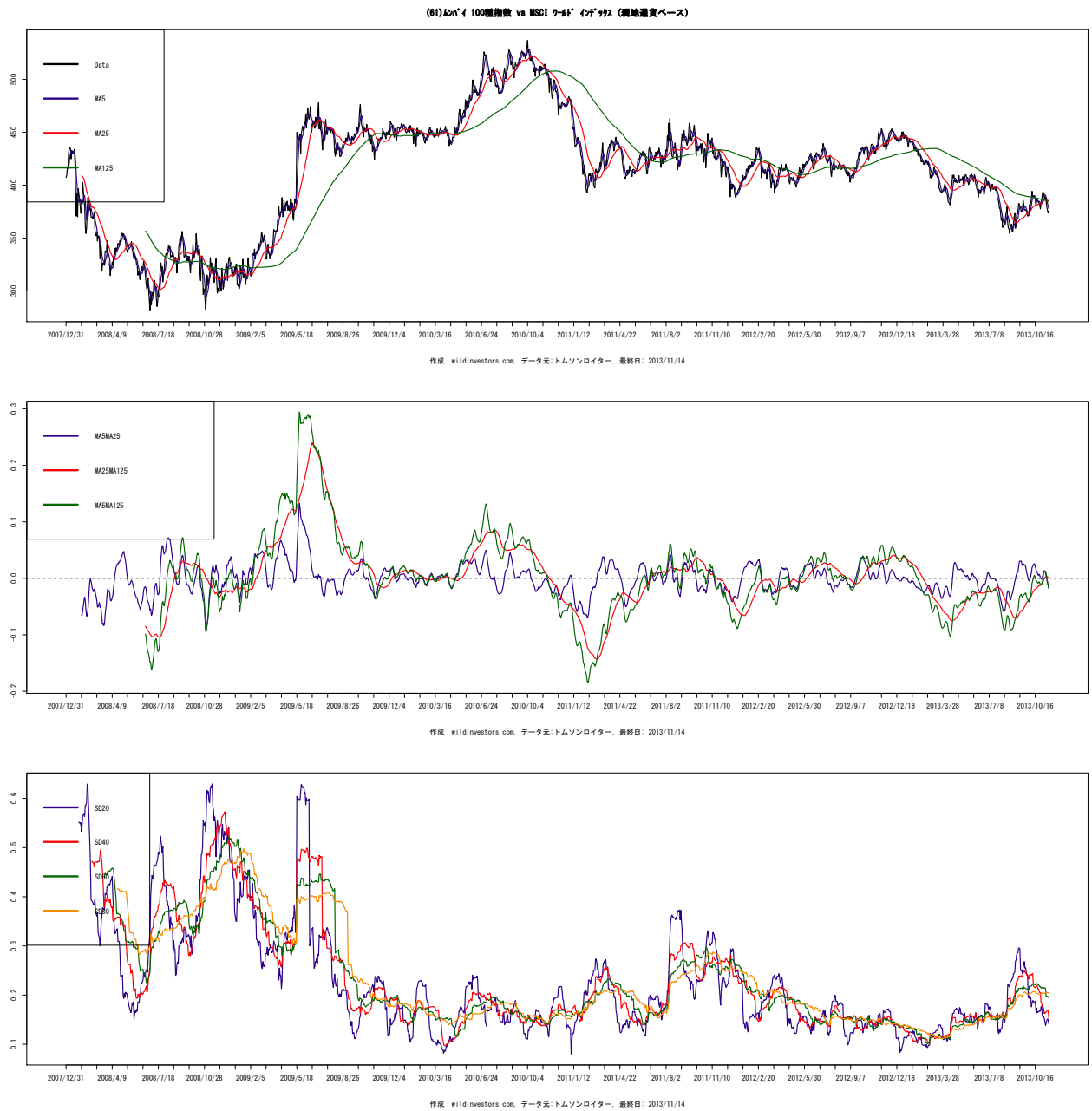

図 317 (64)FTSEKLCI vs MSCI (現地通貨ベース)

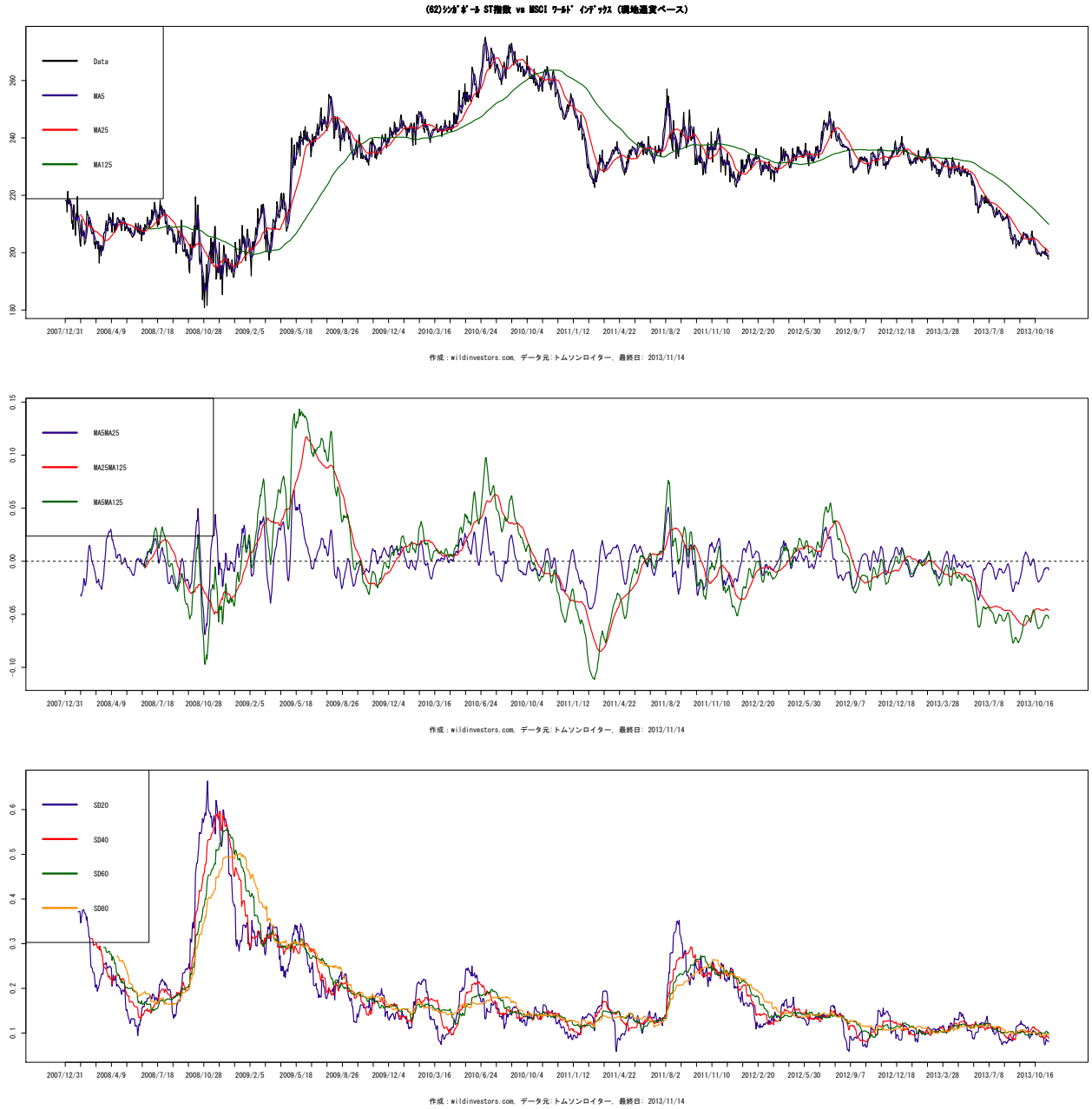

図 318 (65)FTSEEMAS vs MSCI (現地通貨ベース)

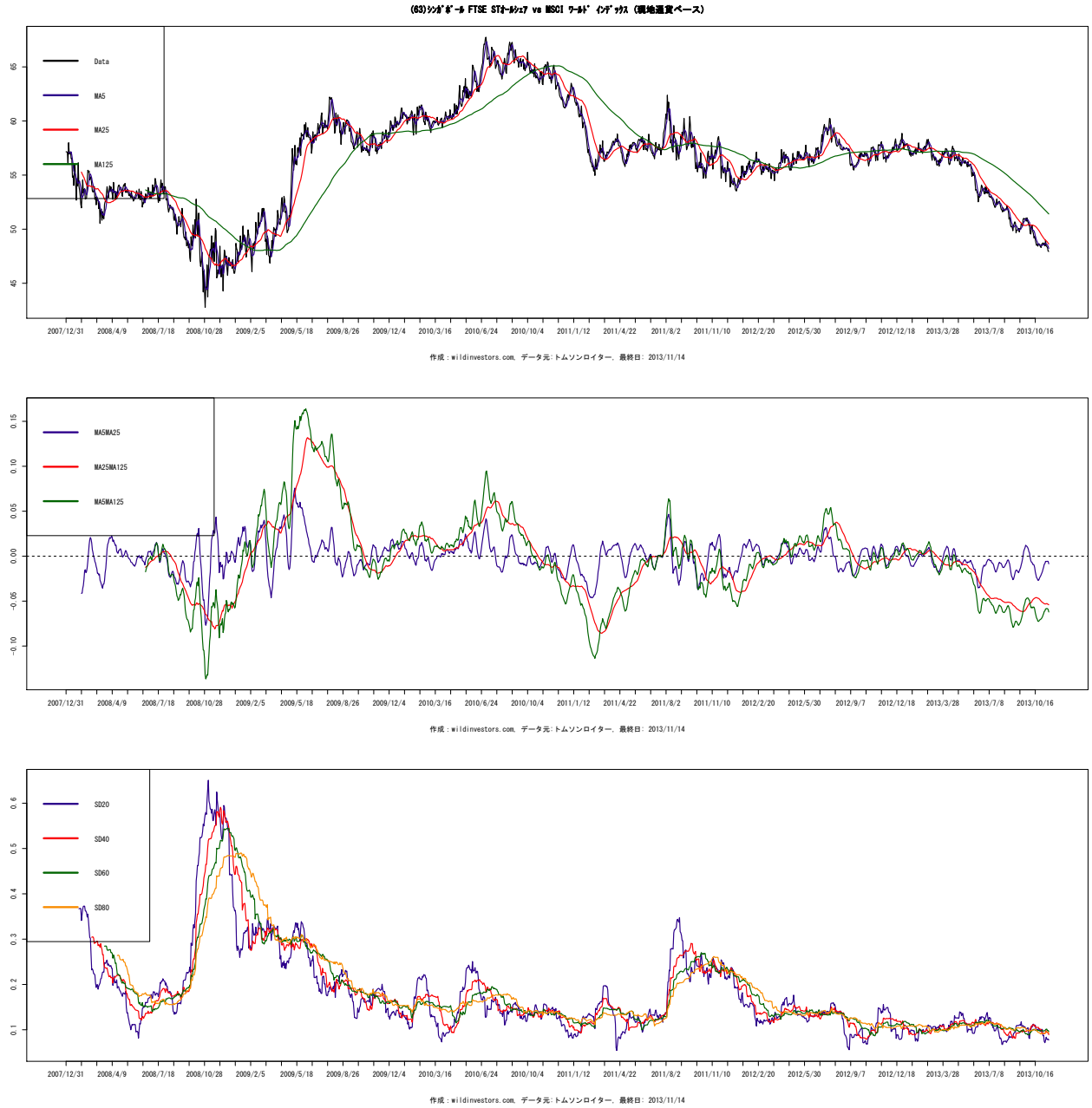

作成: wildinvestors.com, データ元: トムソンロイター, 最終日: 2013/11/14

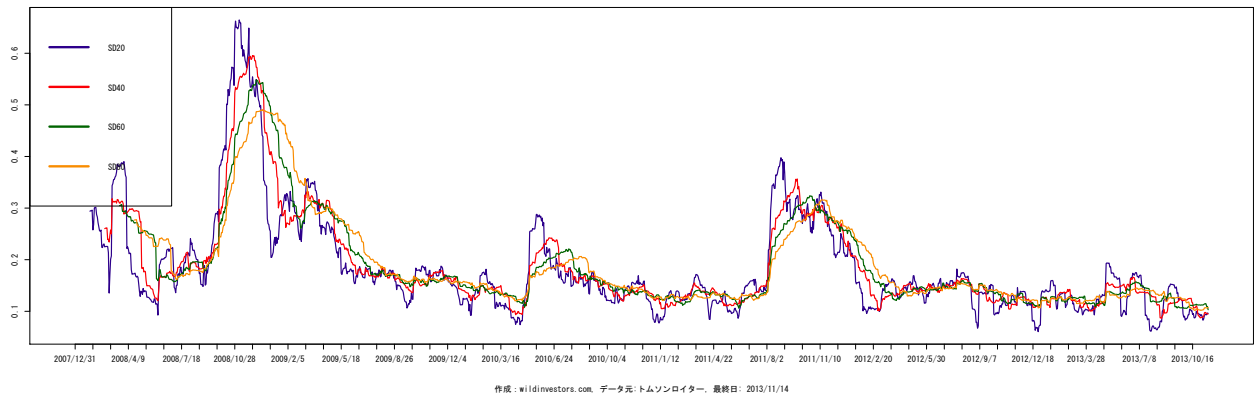
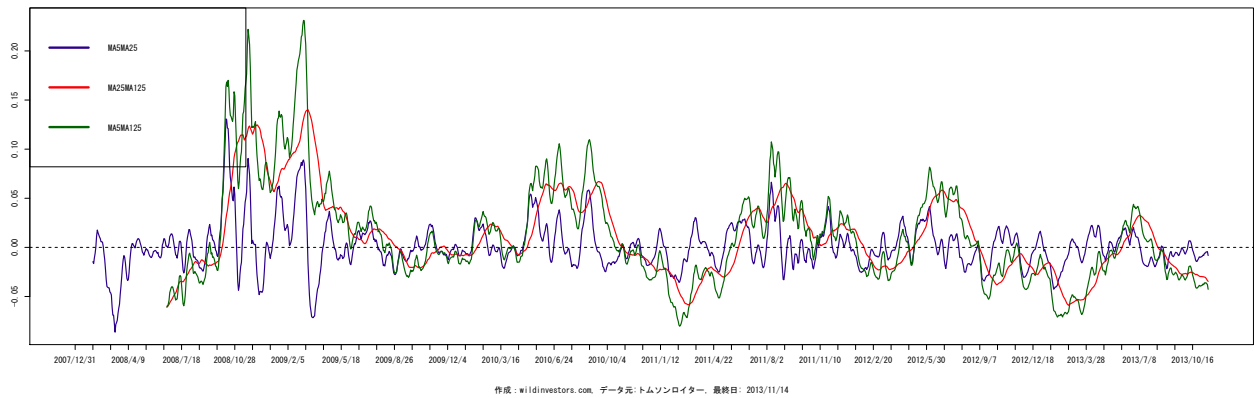
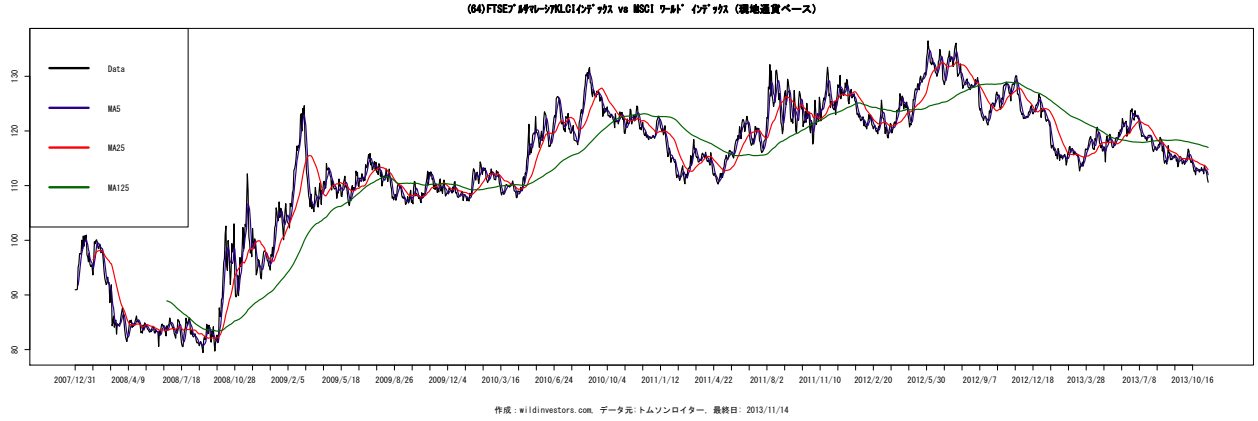
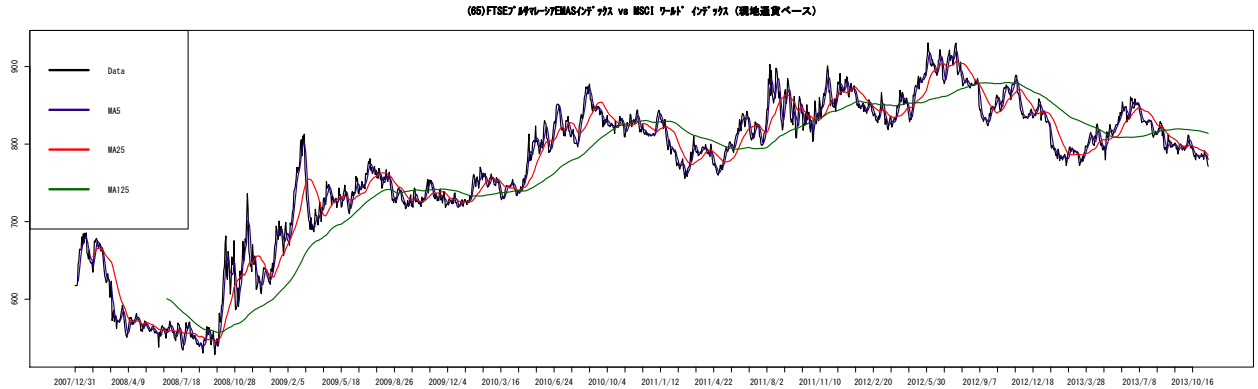
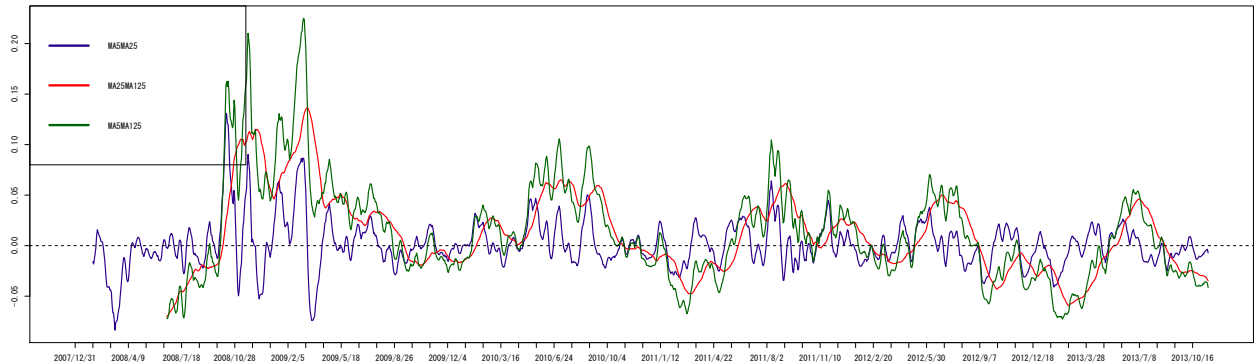

作成: wildinvestors.com, データ元: トムソンロイター, 最終日: 2013/11/14

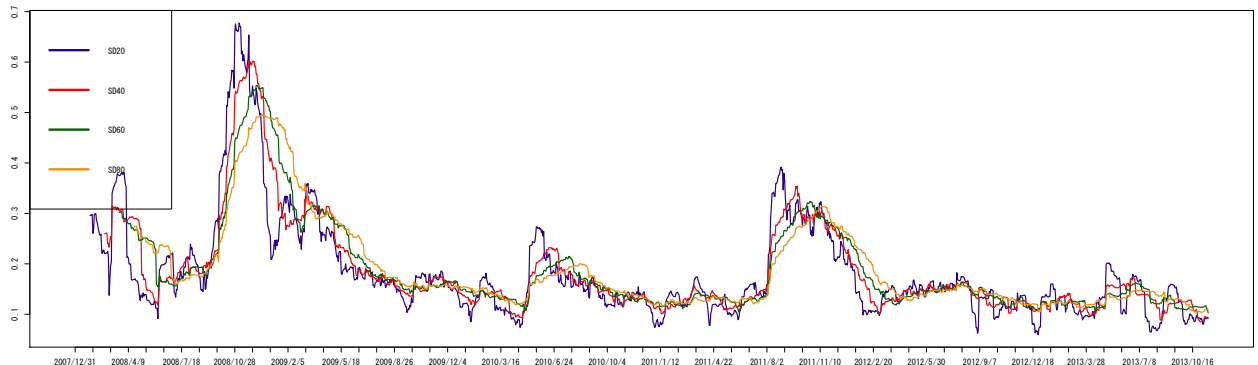

作成: wildinvestors.com, データ元: トムソンロイター, 最終日: 2013/11/14

図 319 (66) 総合指数 vs MSCI (現地通貨ベース)



図 320 (67)VN 指数 vs MSCI (現地通貨ベース)



図 321 (68) 証券取引所株価指数 vs MSCI (現地通貨ベース)

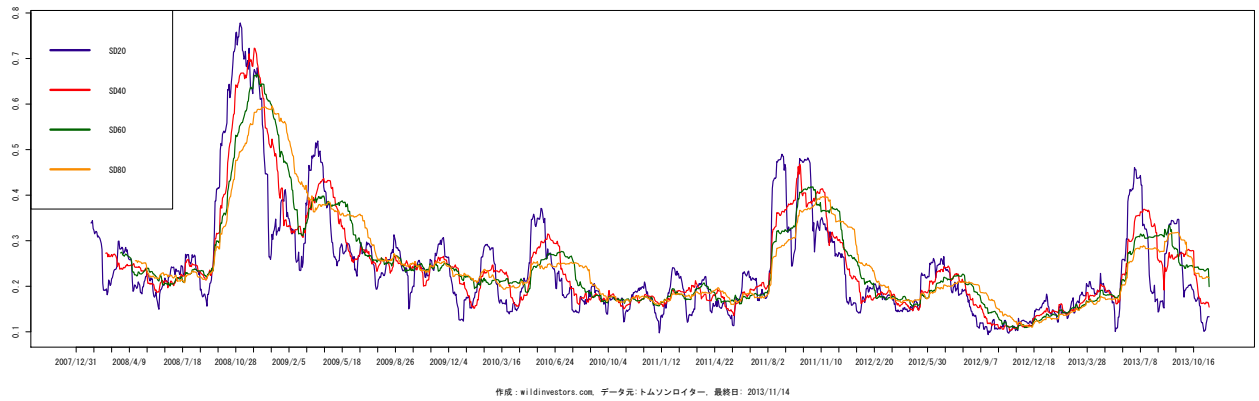
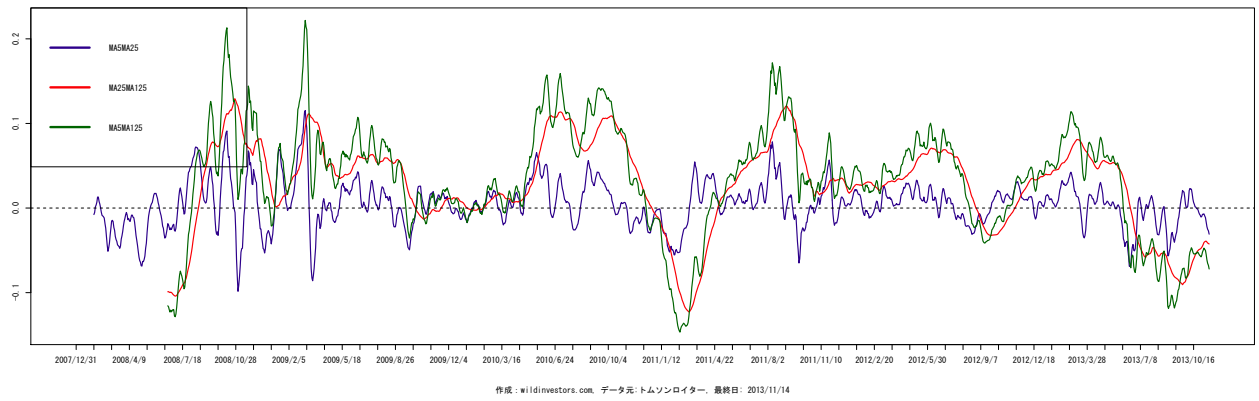
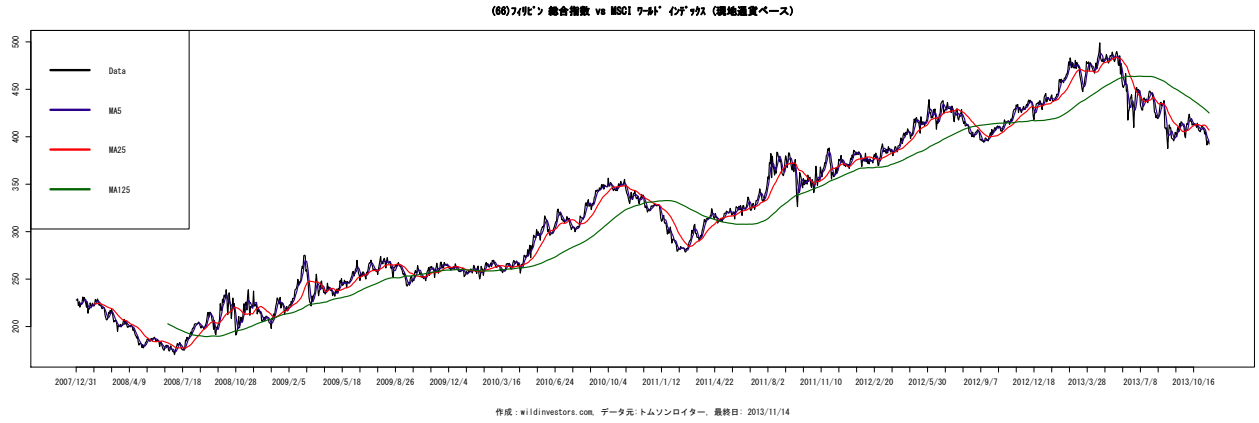

図 322 (69)Dhaka Stock Exchange Index vs MSCI (現地通貨ベース)

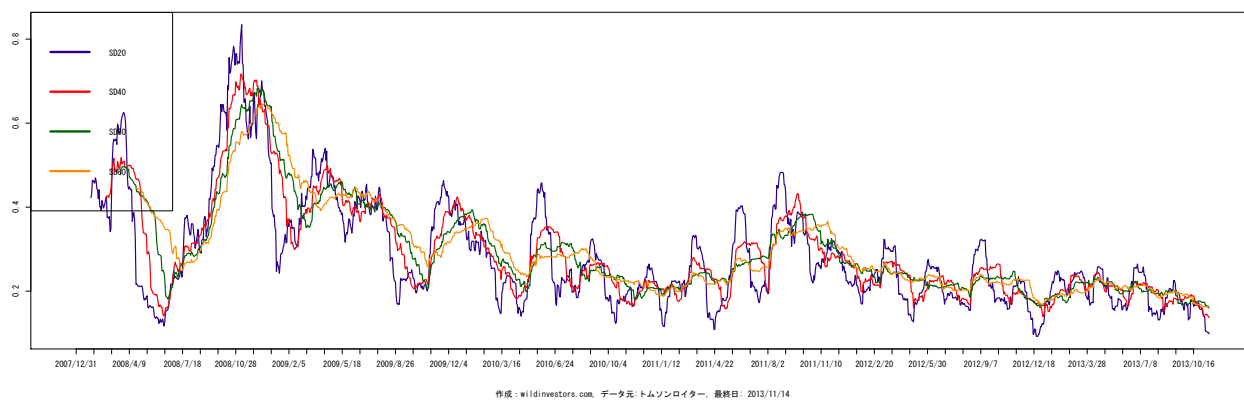
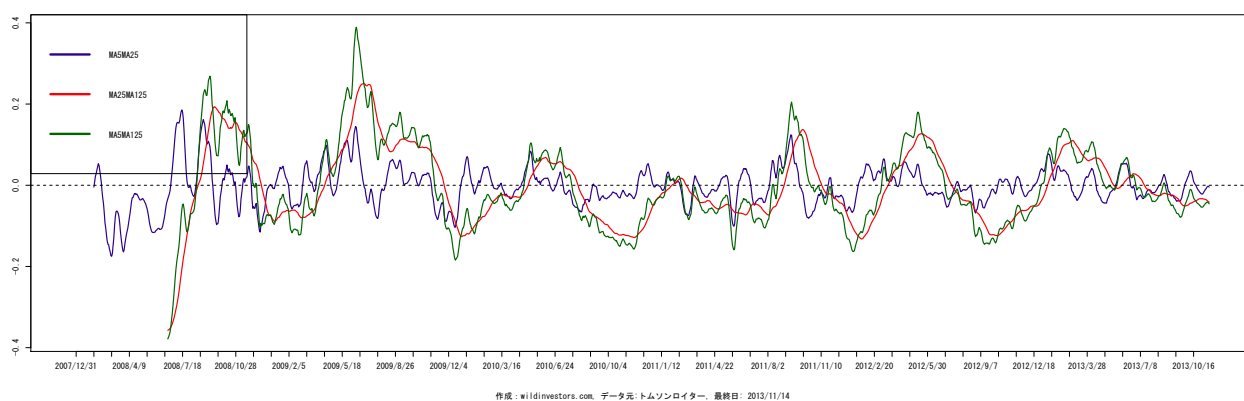
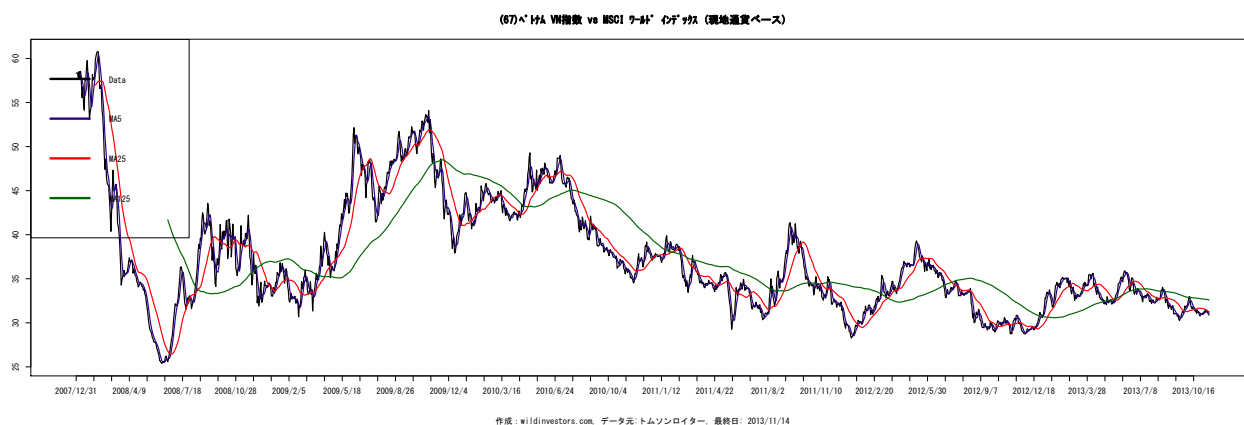

8.7 米国株各種指数 (対 SP500 指数)

図 323 (1)NY 工業株 30 種 vs SP 500 種 (現地通貨ベース)

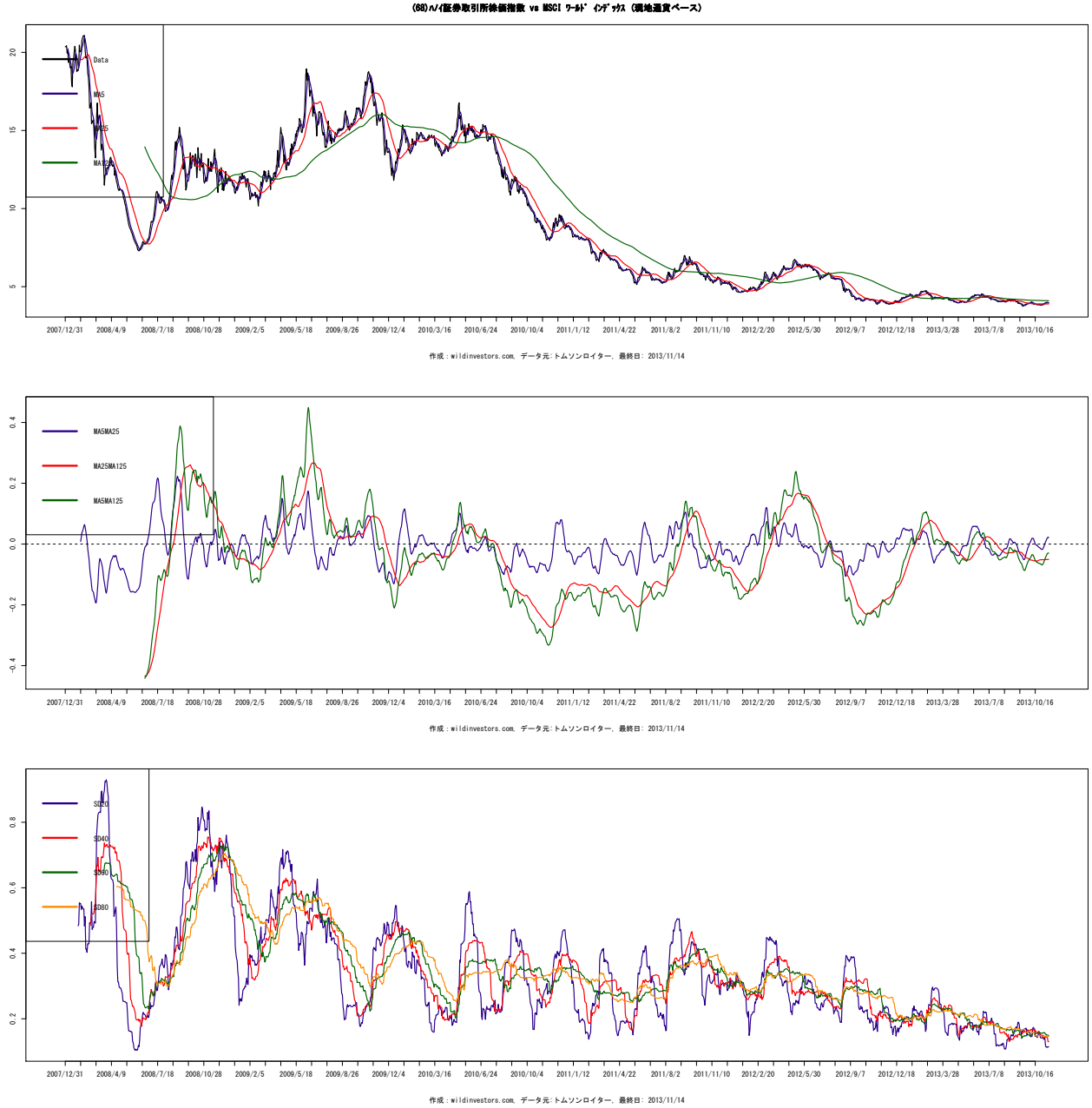
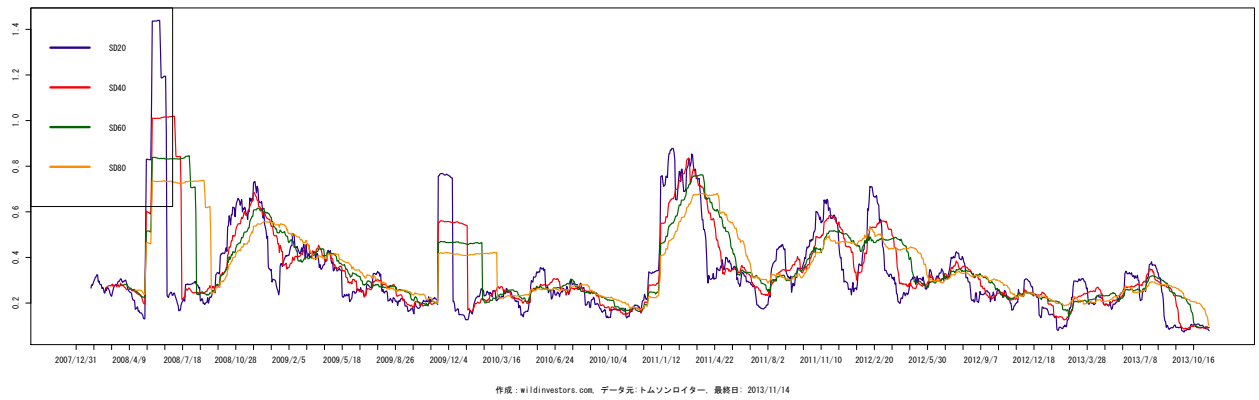
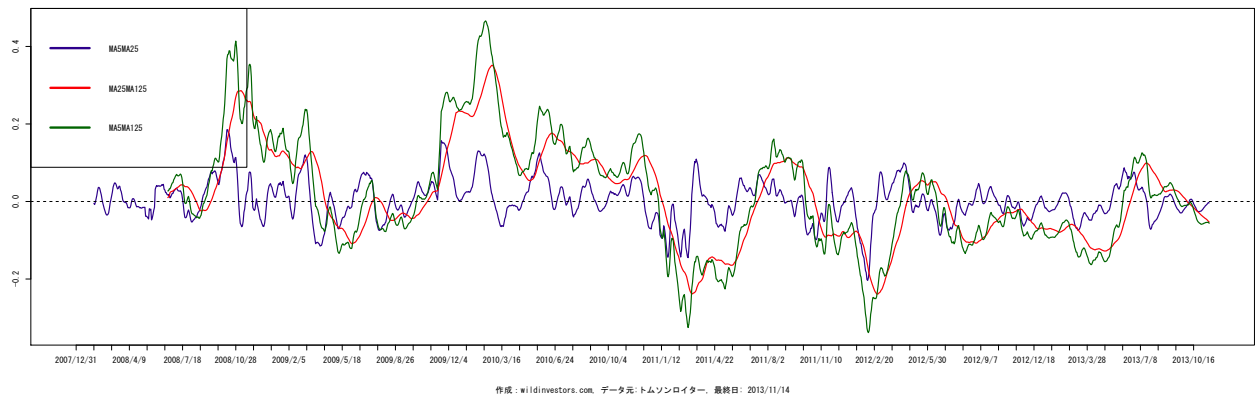
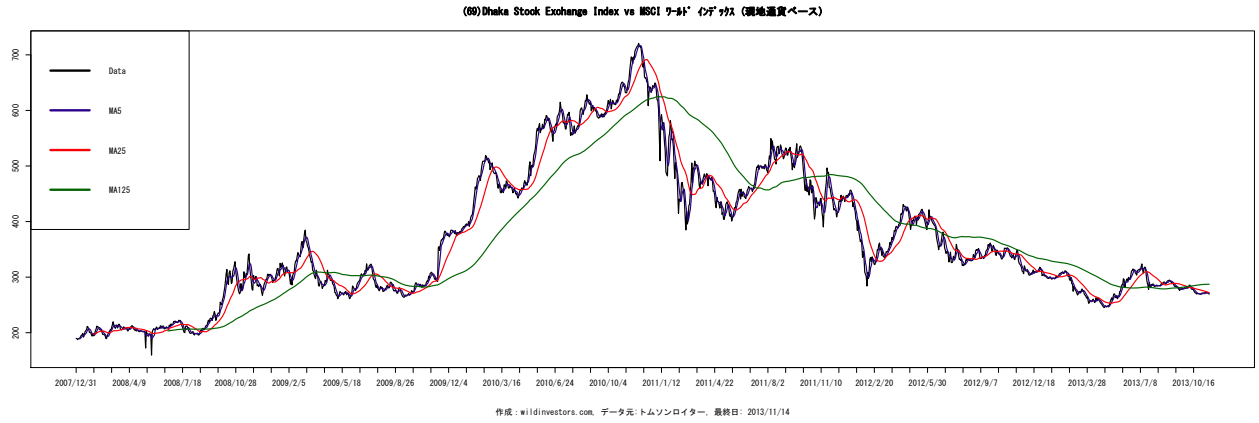

図 324 (2)NY 輸送株 20 種 vs SP 500 種 (現地通貨ベース)



図 325 (3)NY 公共株 15 種 vs SP 500 種 (現地通貨ベース)

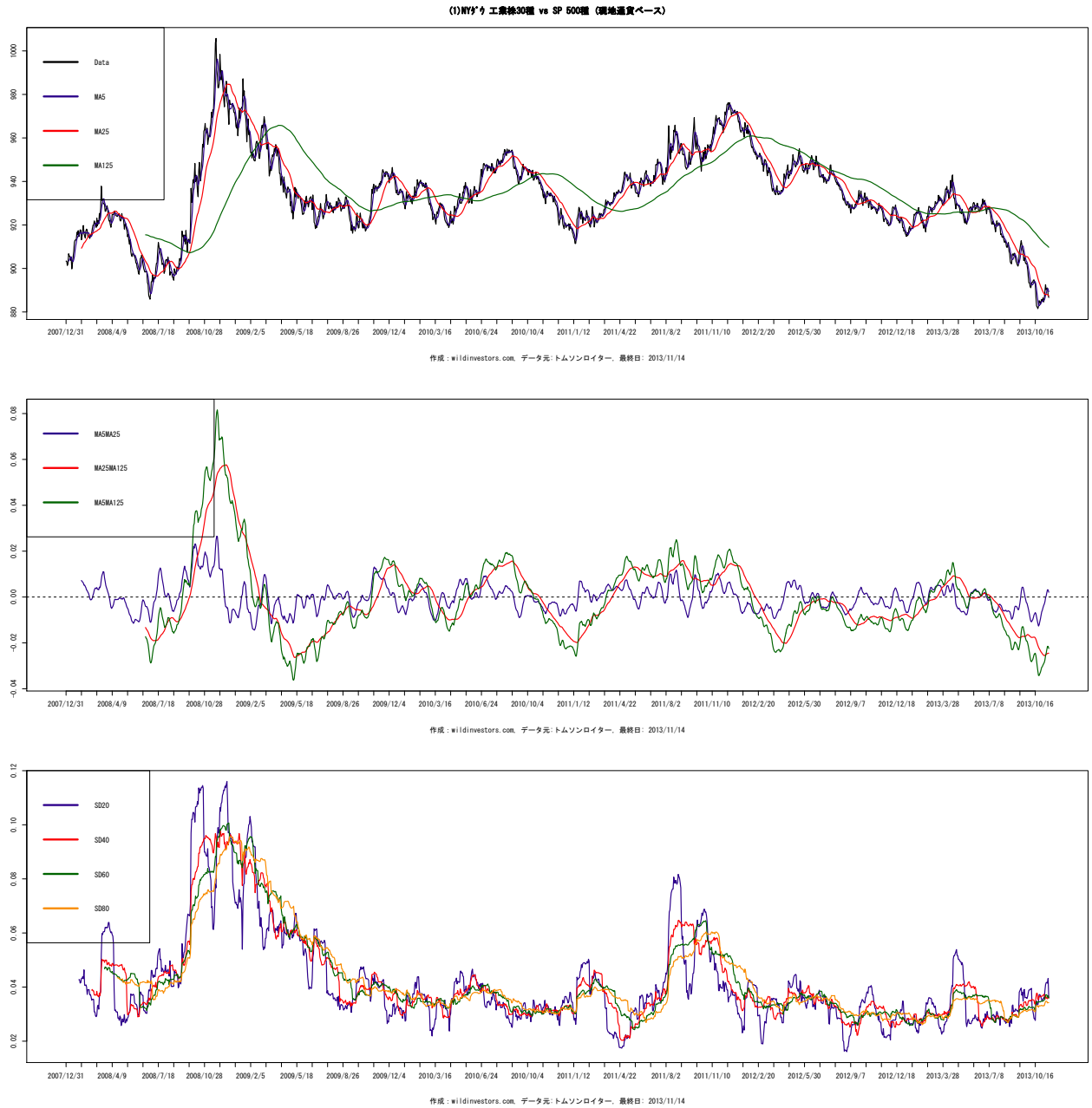

図 326 (4)SP 中型株 400 種 vs SP 500 種 (現地通貨ベース)

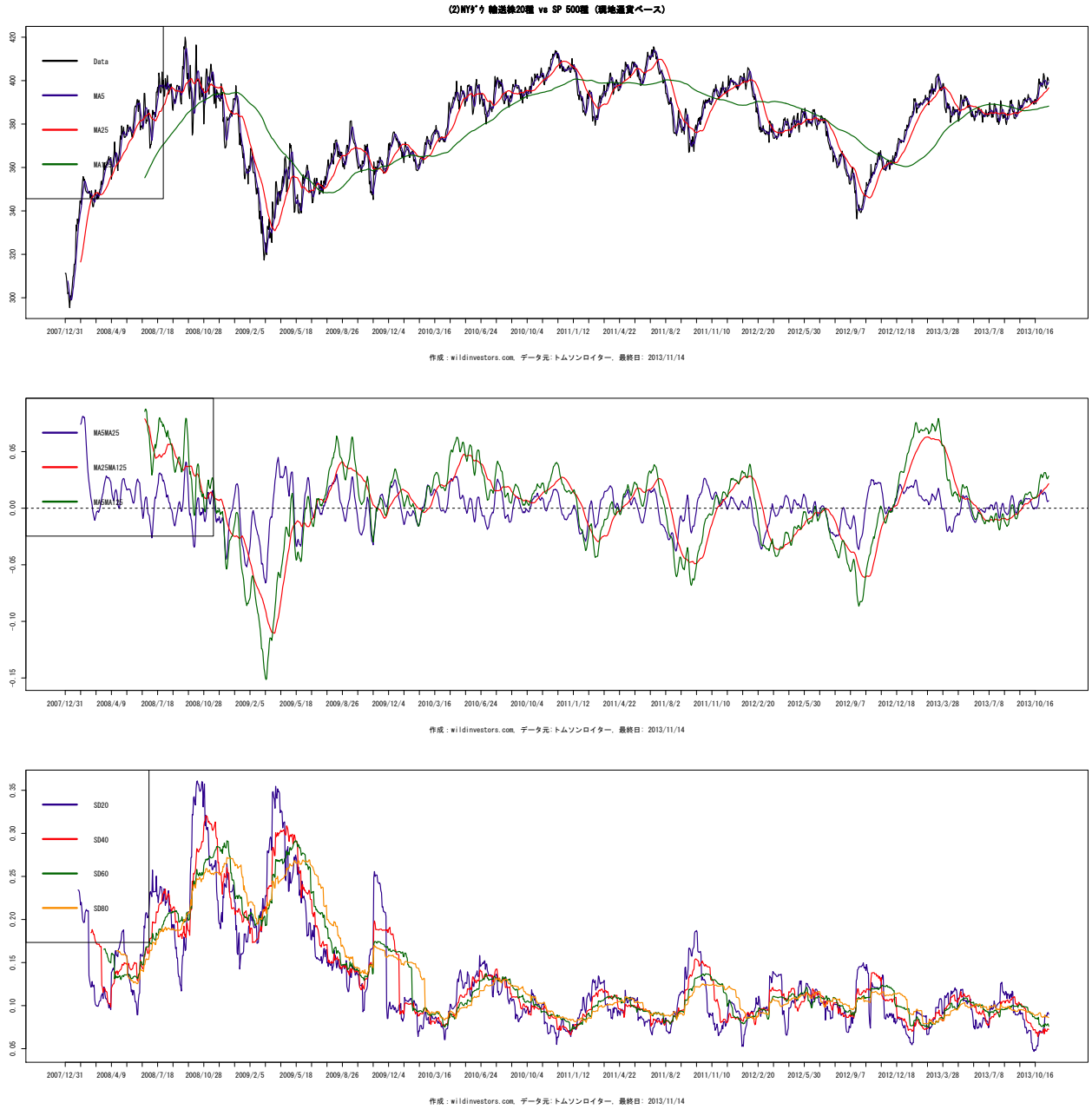

図 327 (5)SP 小型株 600 種 vs SP 500 種 (現地通貨ベース)

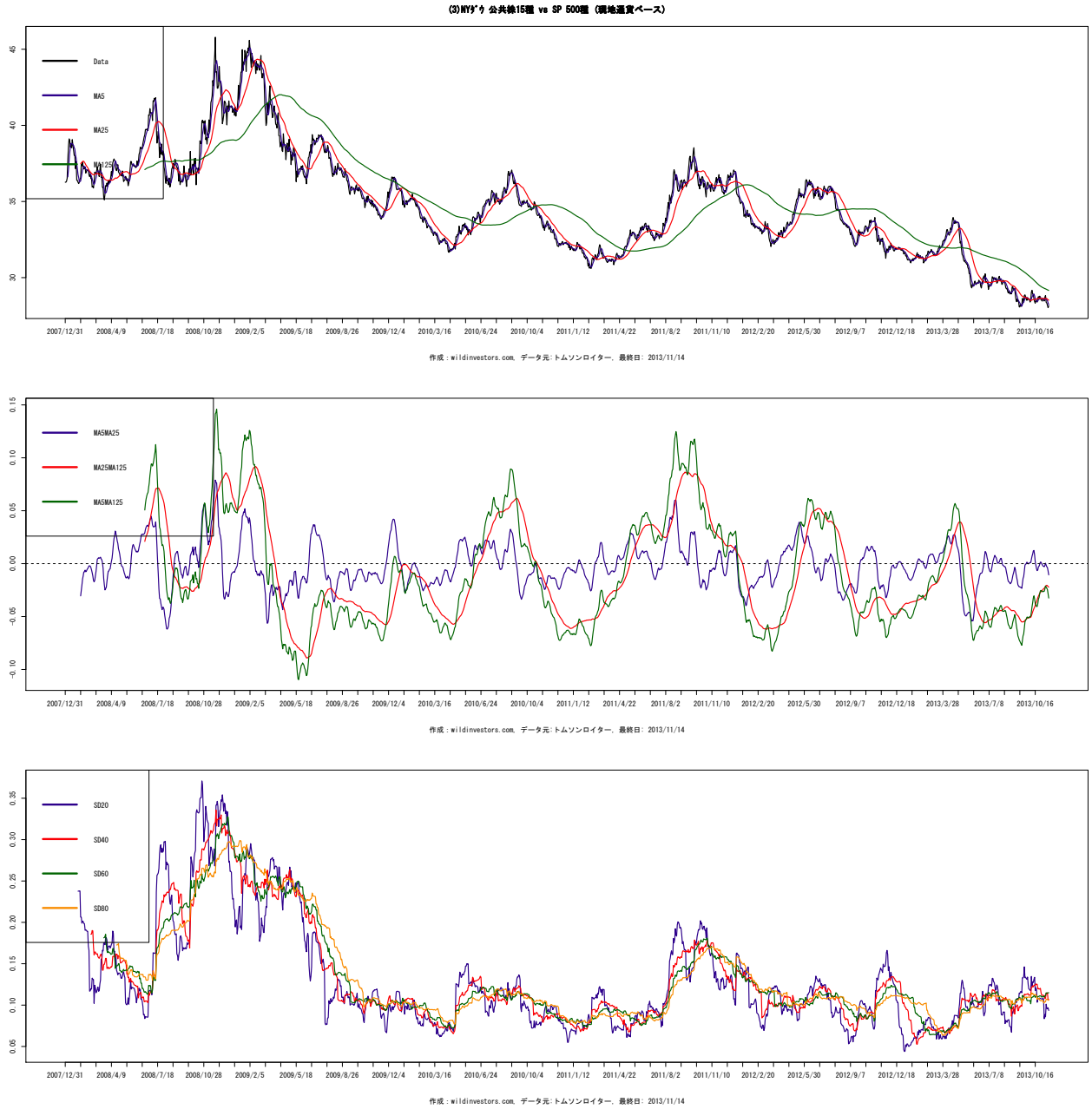

図 328 (6)SP 1500 指数 vs SP 500 種 (現地通貨ベース)

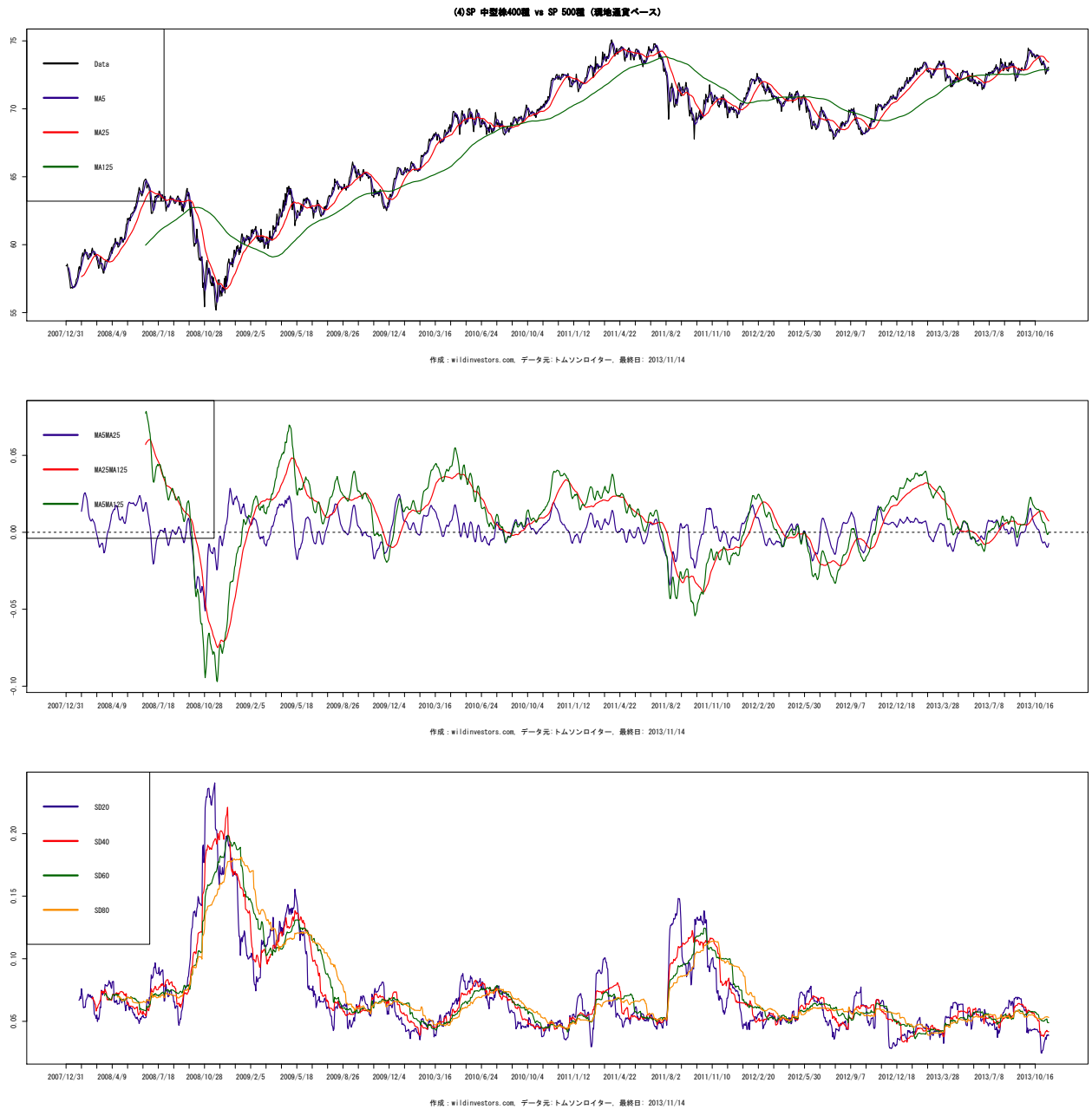

作成: wildinvestors.com, データ元: トムソンロイター, 最終日: 2013/11/14

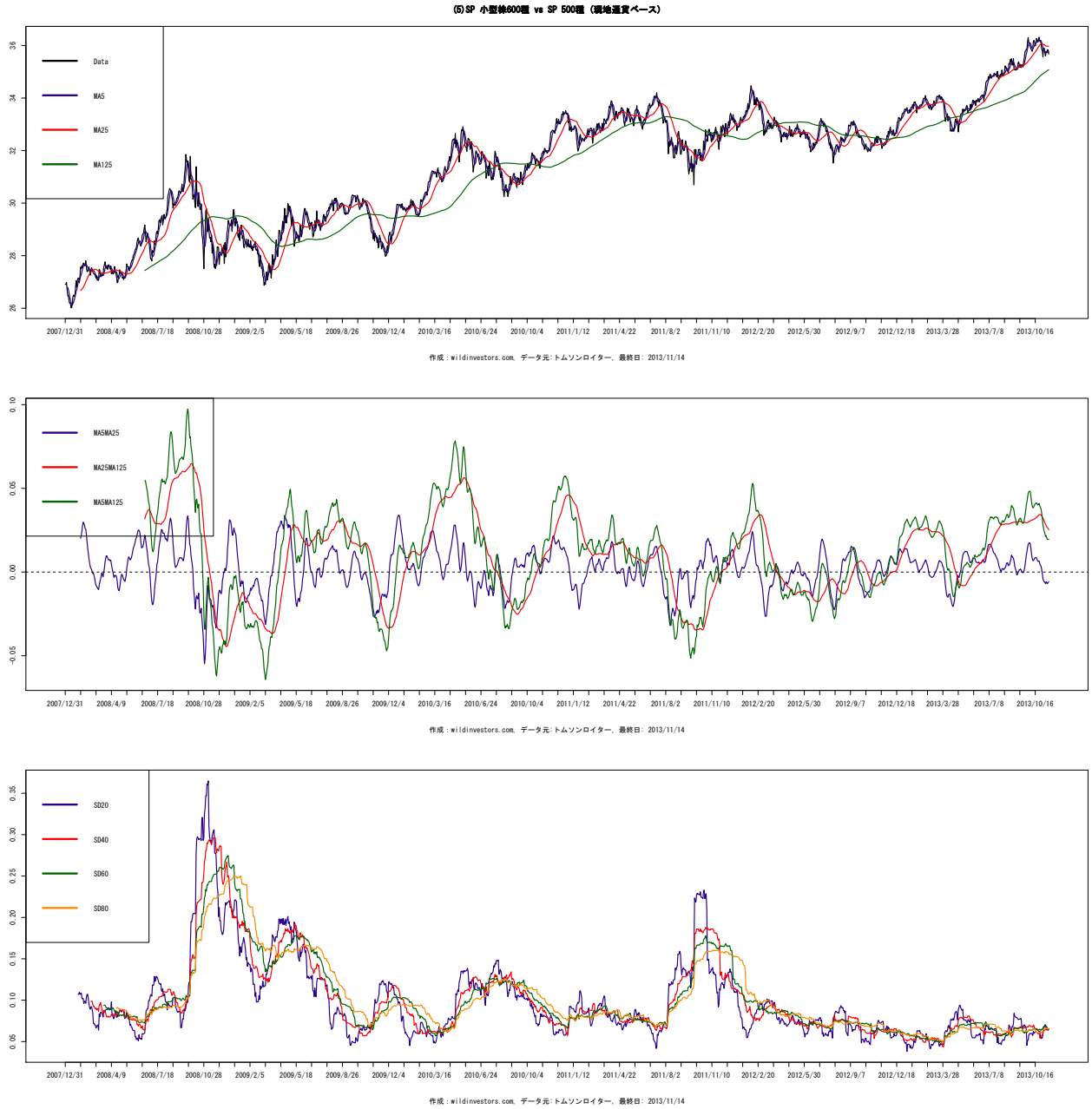
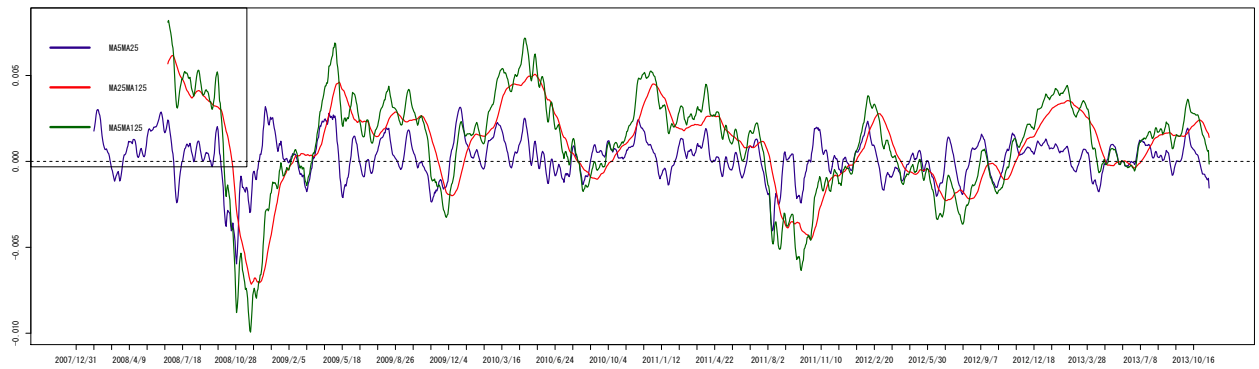

作成: wildinvestors.com, データ元: トムソンロイター, 最終日: 2013/11/14

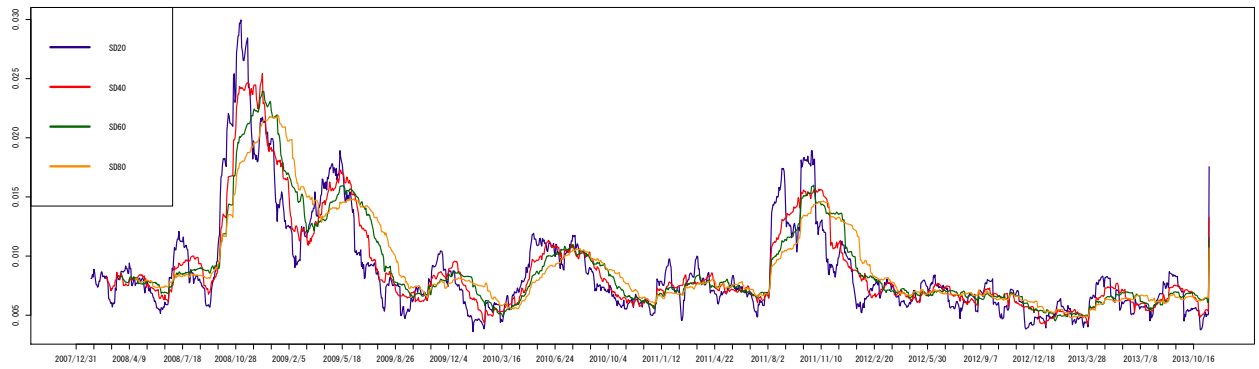

作成: wildinvestors.com, データ元: トムソンロイター, 最終日: 2013/11/14

図 329 (7)A 総合指数 vs SP 500 種 (現地通貨ベース)



図 330 (8)1000 種指数 vs SP 500 種 (現地通貨ベース)



図 331 (9)2000 種指数 vs SP 500 種 (現地通貨ベース)

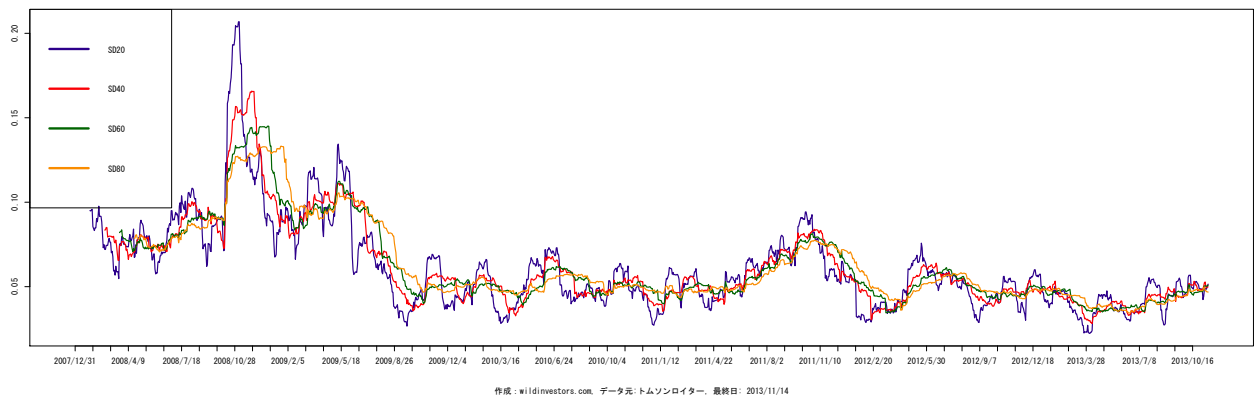
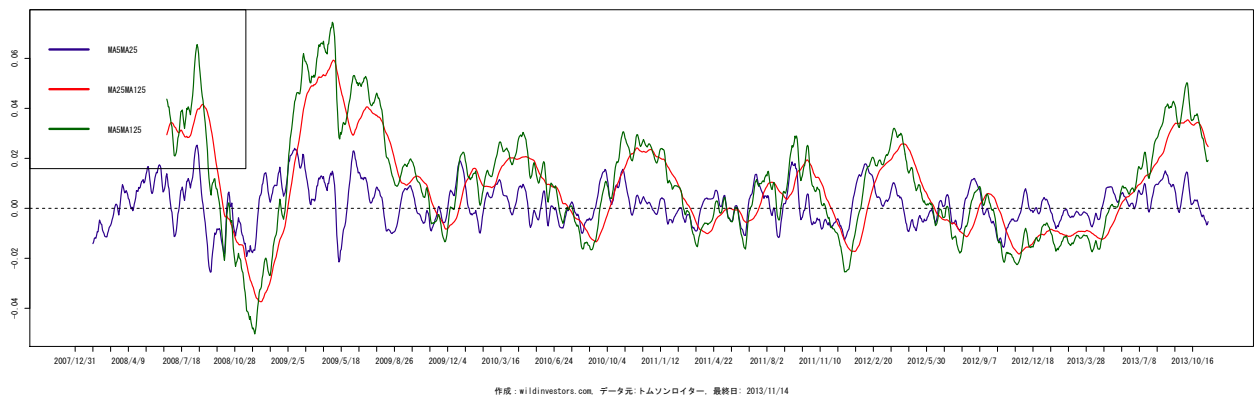
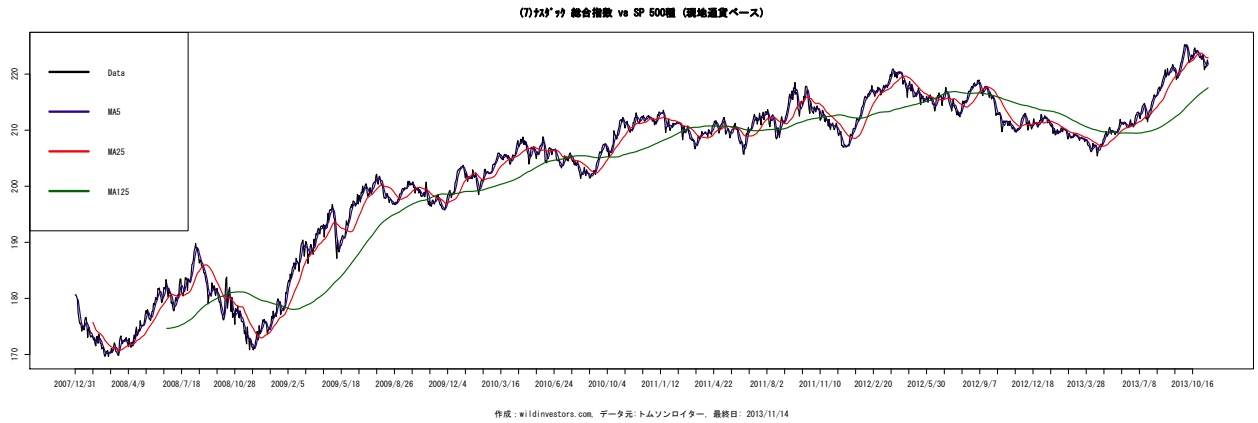

図 332 (10)3000 種指数 vs SP 500 種 (現地通貨ベース)

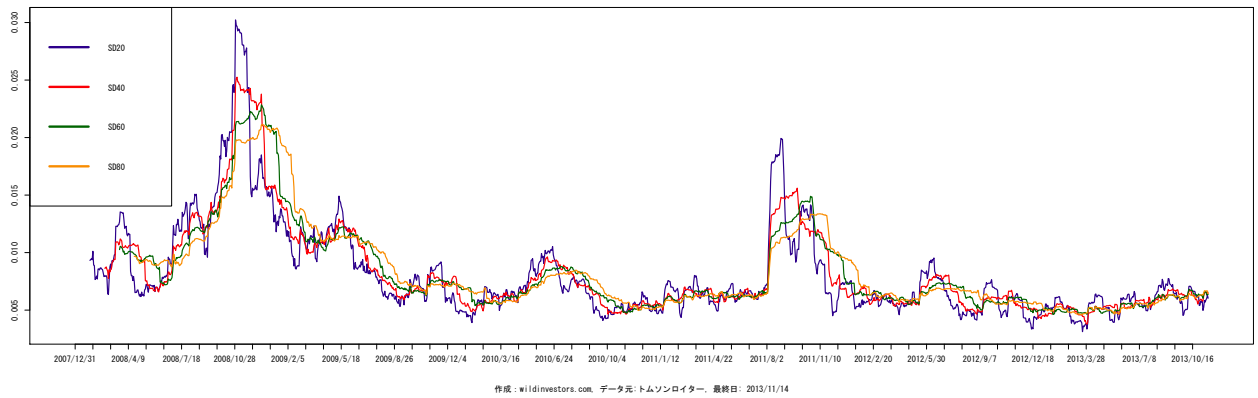
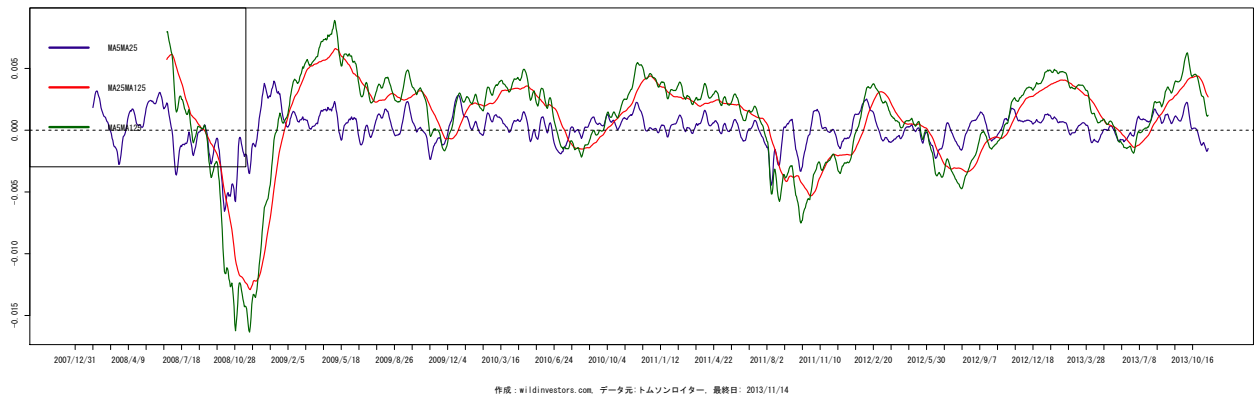
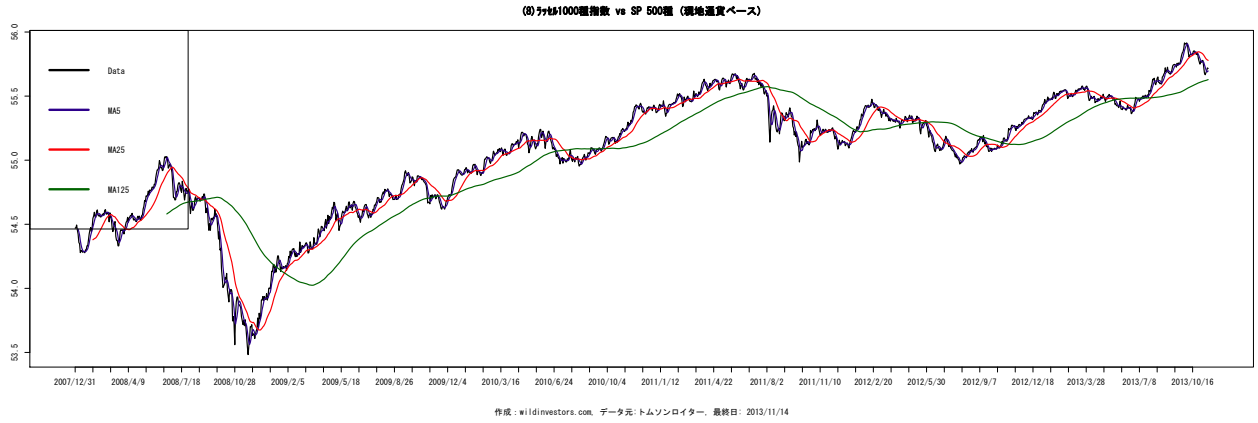

8.8 ユーロ圏株価指数 (対 DAX)

図 333 (I)50 指数 vs DAX 指数 (現地通貨ベース)

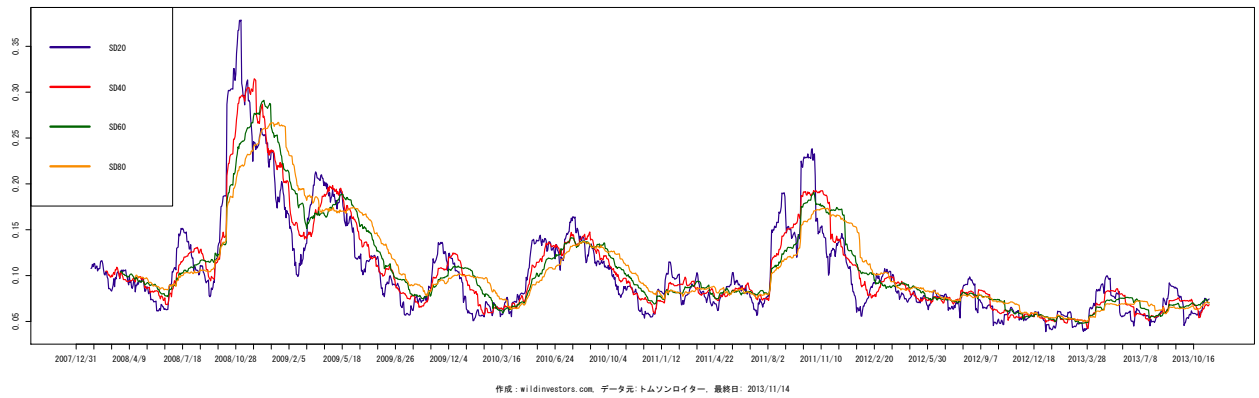
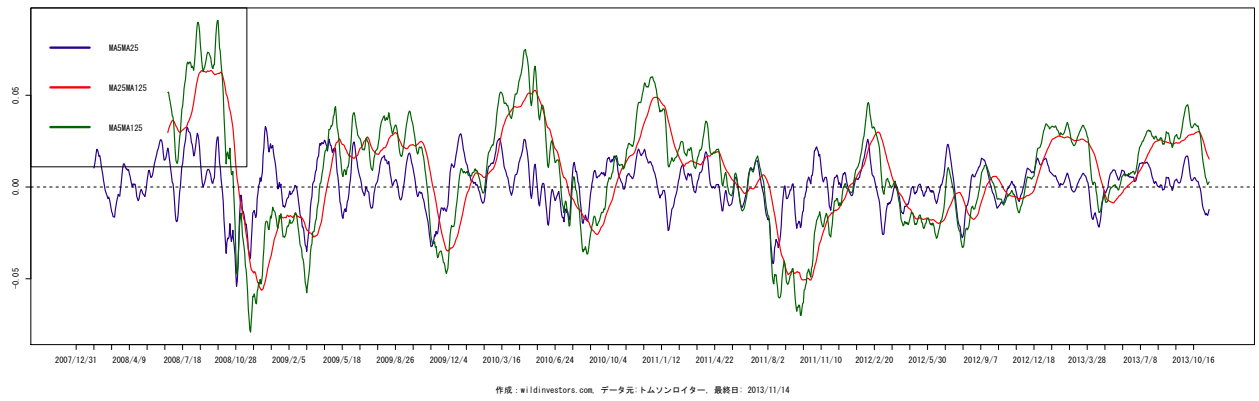
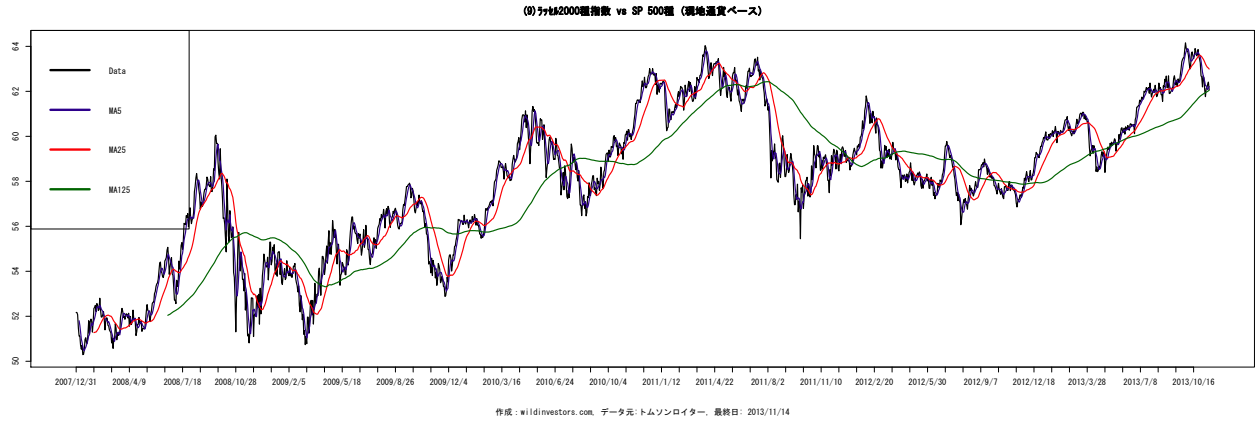
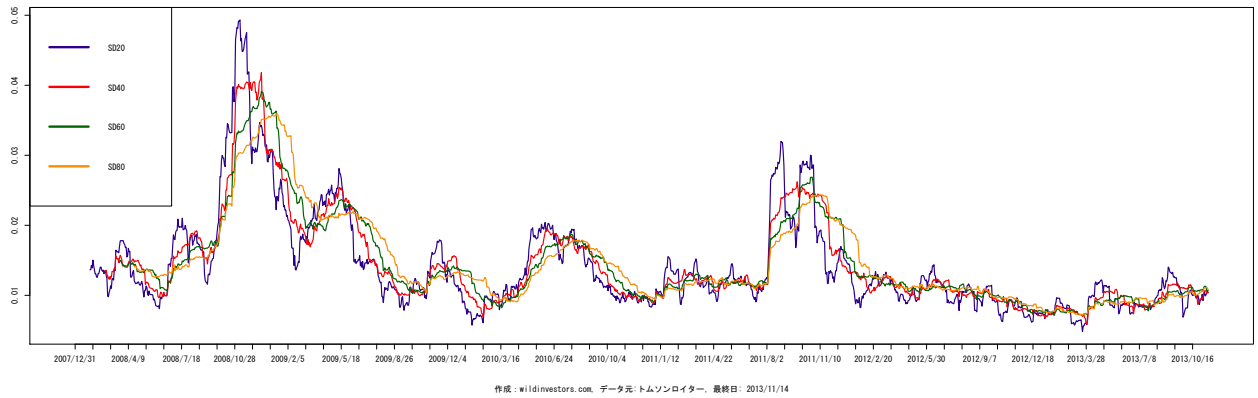
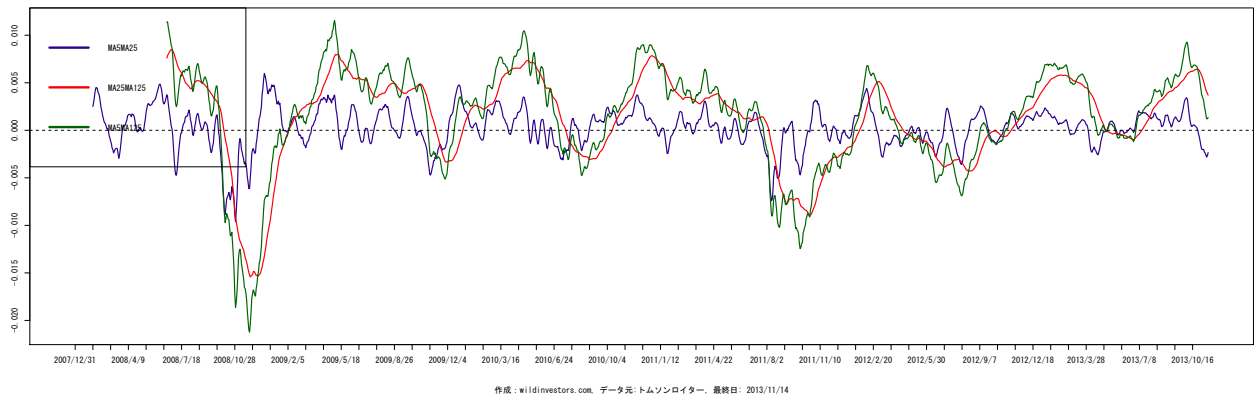
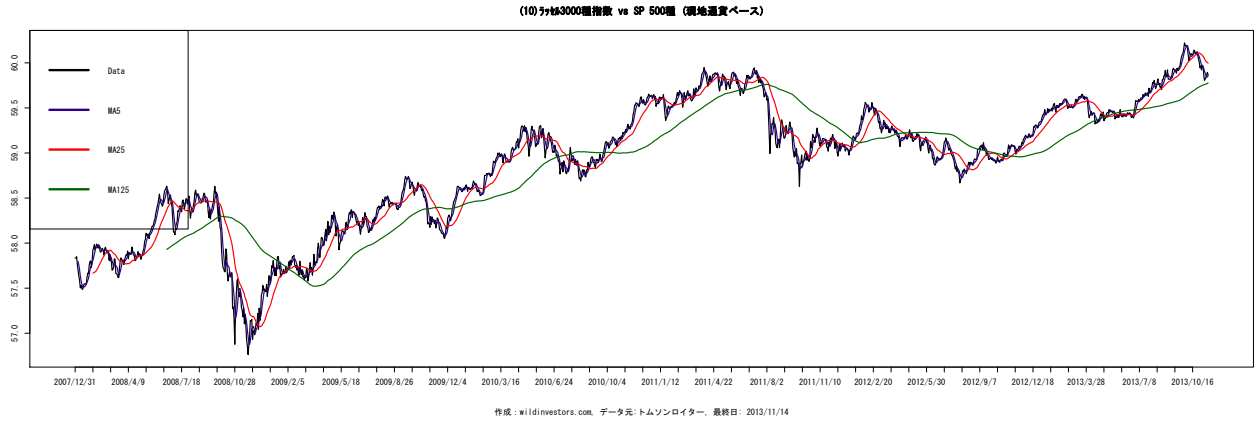

図 334 (2)50 指数 vs DAX 指数 (現地通貨ベース)



作成: wildinvestors.com, データ元: トムソンロイター, 最終日: 2013/11/14

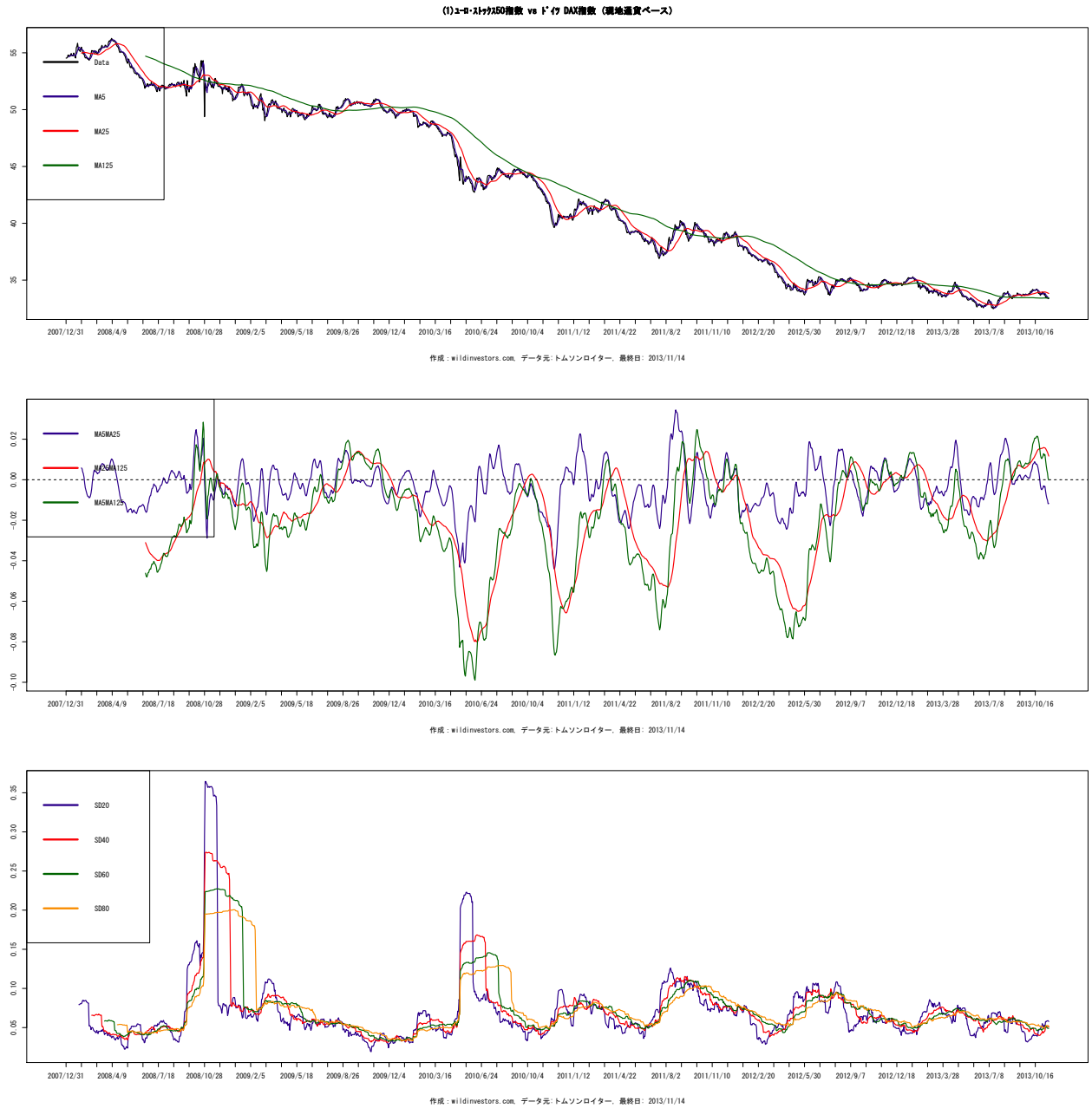
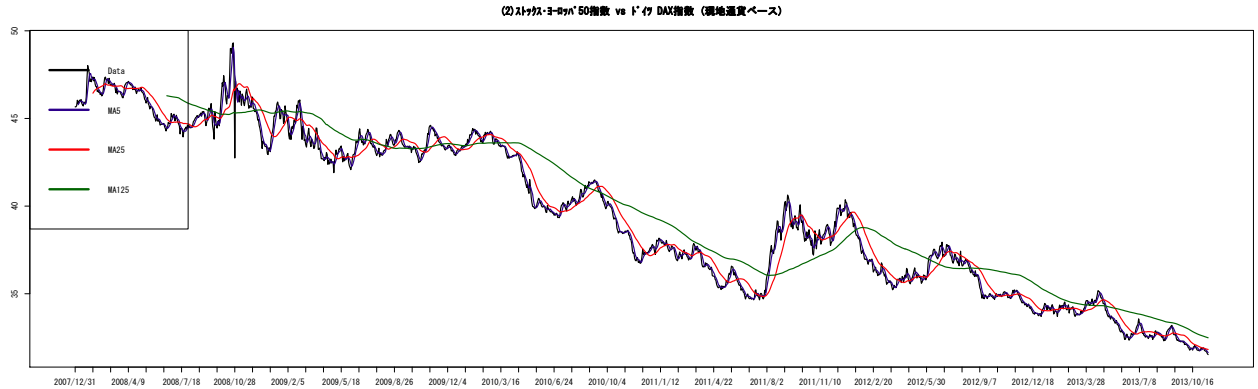
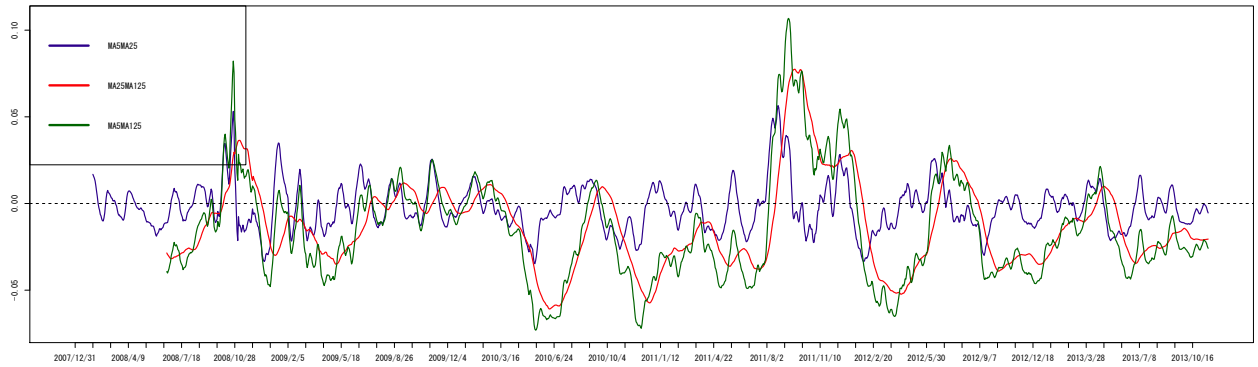

作成: wildinvestors.com, データ元: トムソンロイター, 最終日: 2013/11/14

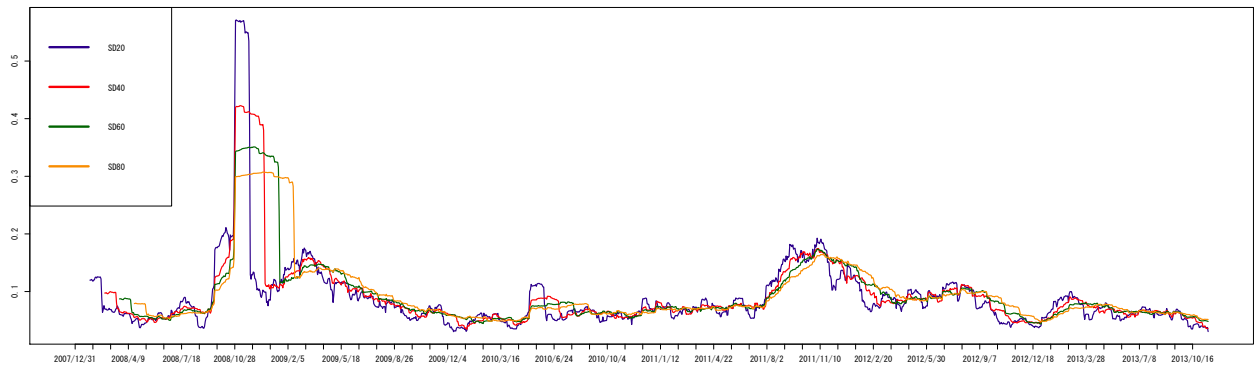

作成: wildinvestors.com, データ元: トムソンロイター, 最終日: 2013/11/14

図 335 (3) 指数 vs DAX 指数 (現地通貨ベース)



図 336 (4)600 指数 vs DAX 指数 (現地通貨ベース)



作成: wildinvestors.com, データ元: トムソンロイター, 最終日: 2013/11/14

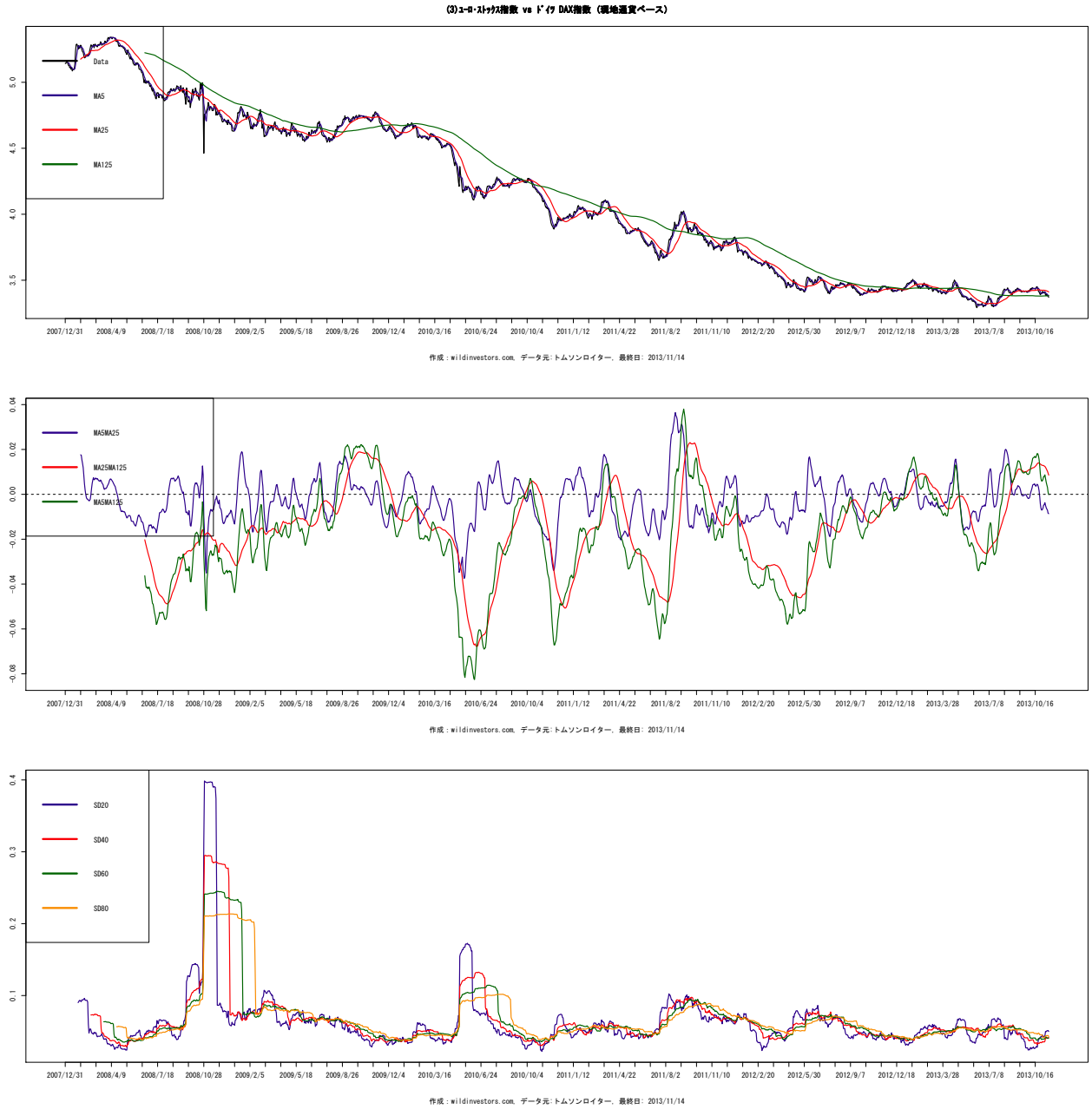
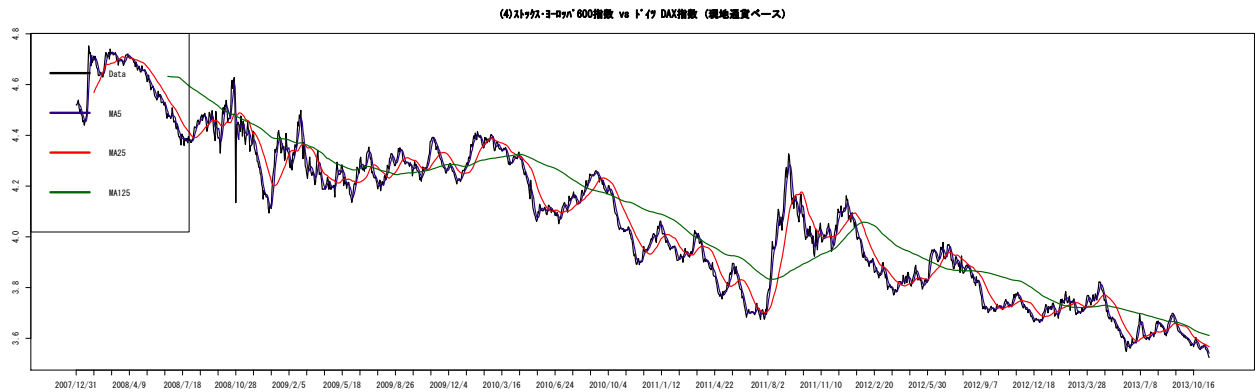
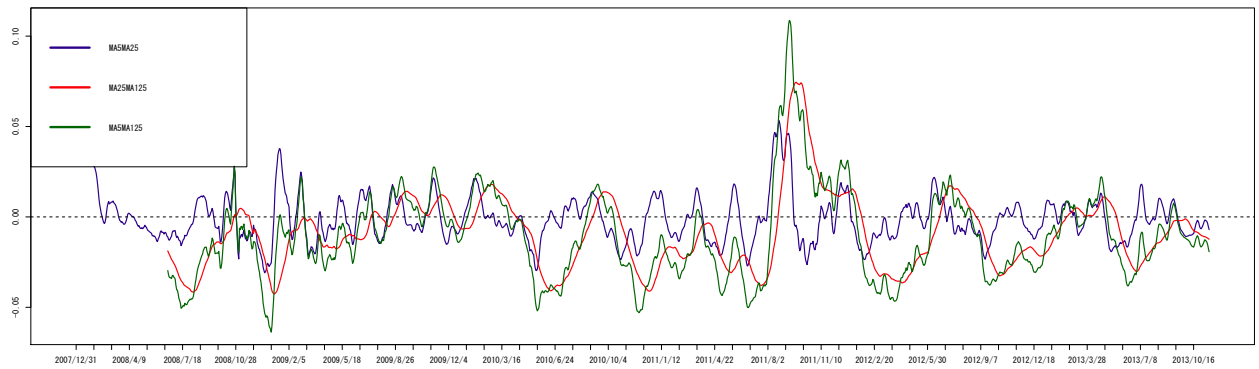

作成: wildinvestors.com, データ元: トムソンロイター, 最終日: 2013/11/14

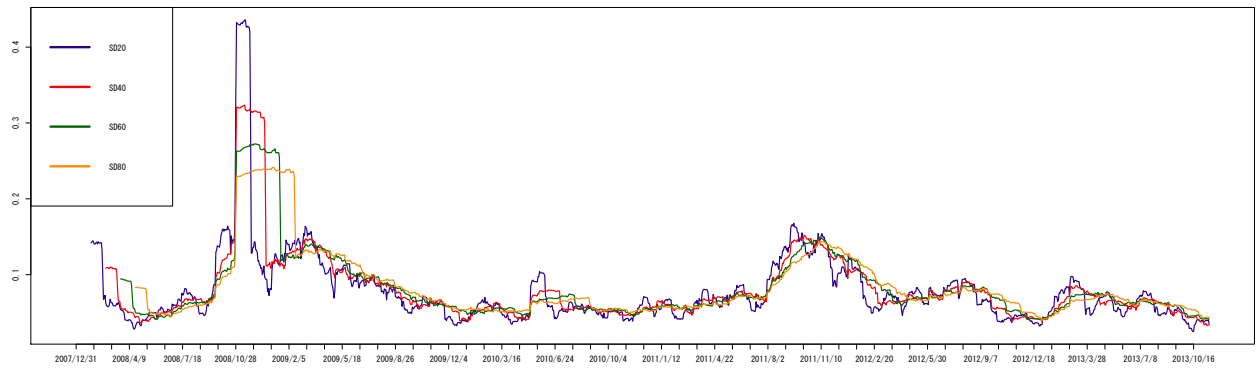

作成: wildinvestors.com, データ元: トムソンロイター, 最終日: 2013/11/14

図 337 (5) 拡大欧州 15 指数 vs DAX 指数 (現地通貨ベース)



図 338 (6) 拡大欧州指数 vs DAX 指数 (現地通貨ベース)



図 339 (7) CAC40 指数 vs DAX 指数 (現地通貨ベース)

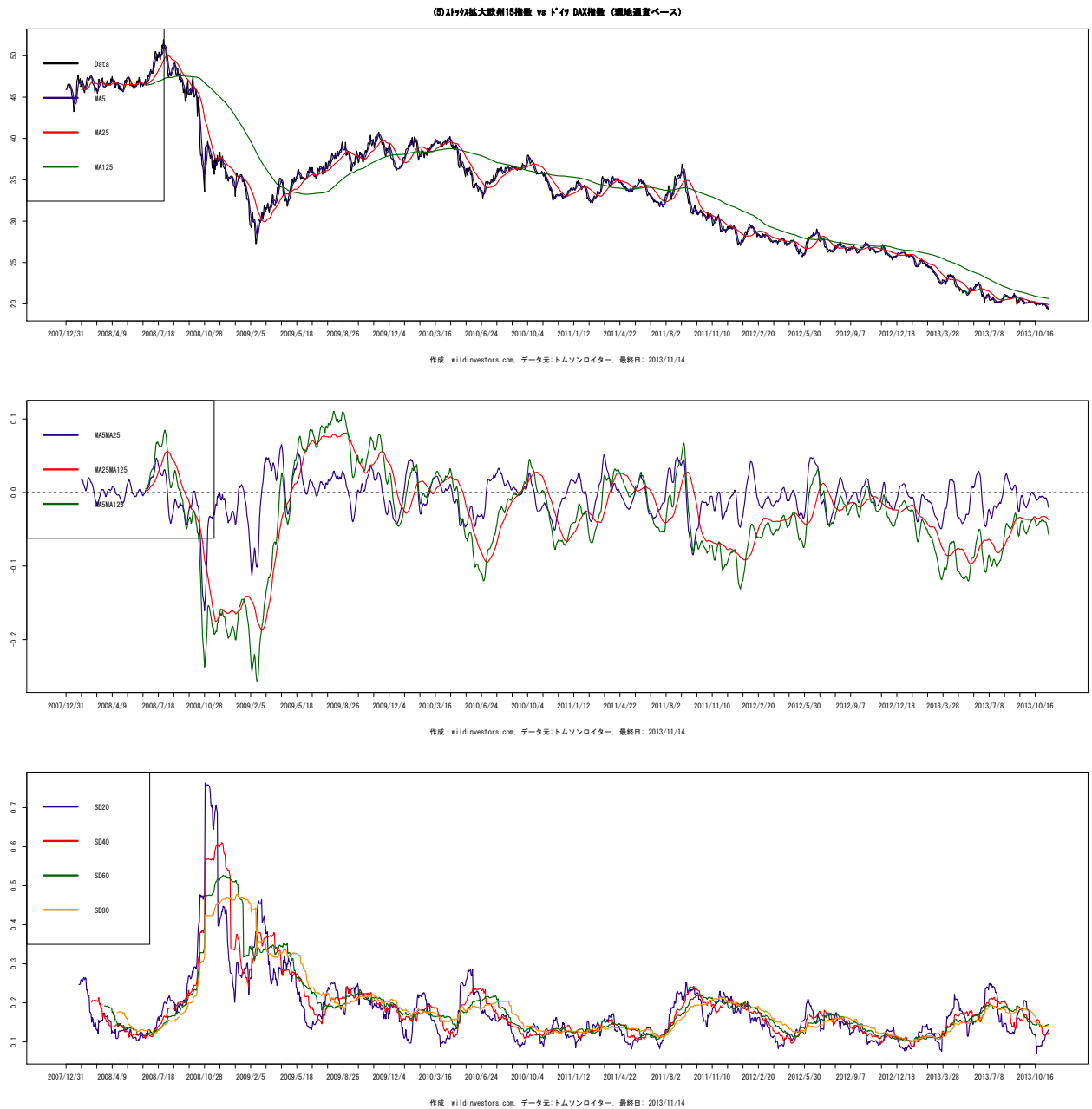

図 340 (8) IBEX35 指数 vs DAX 指数 (現地通貨ベース)

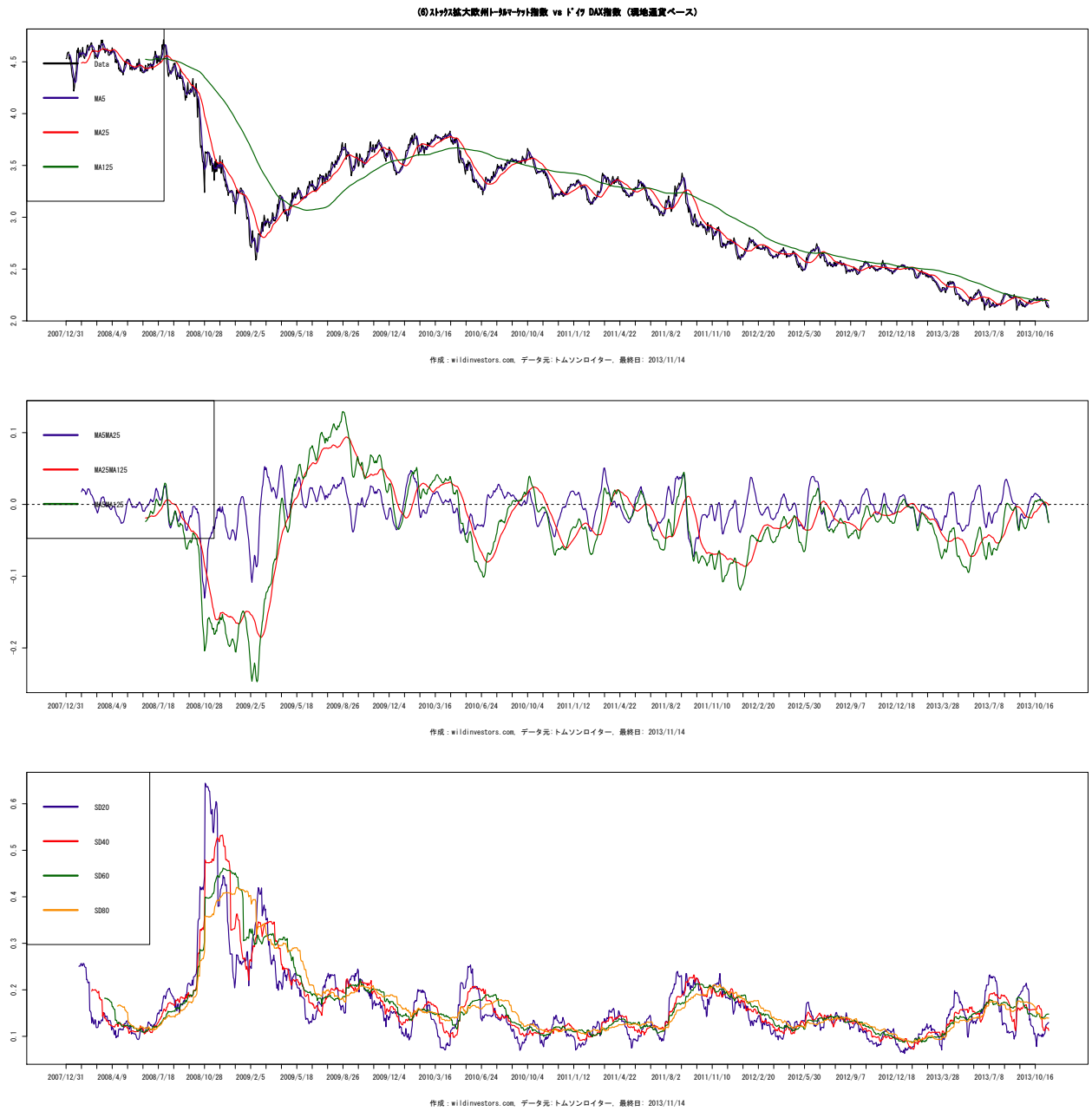

図 341 (9) FTSE MIB 指数 vs DAX 指数 (現地通貨ベース)

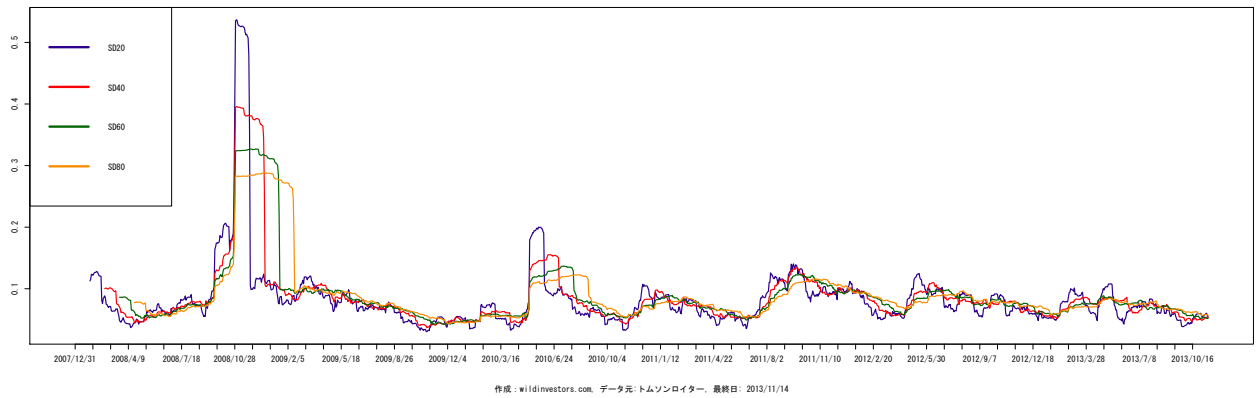
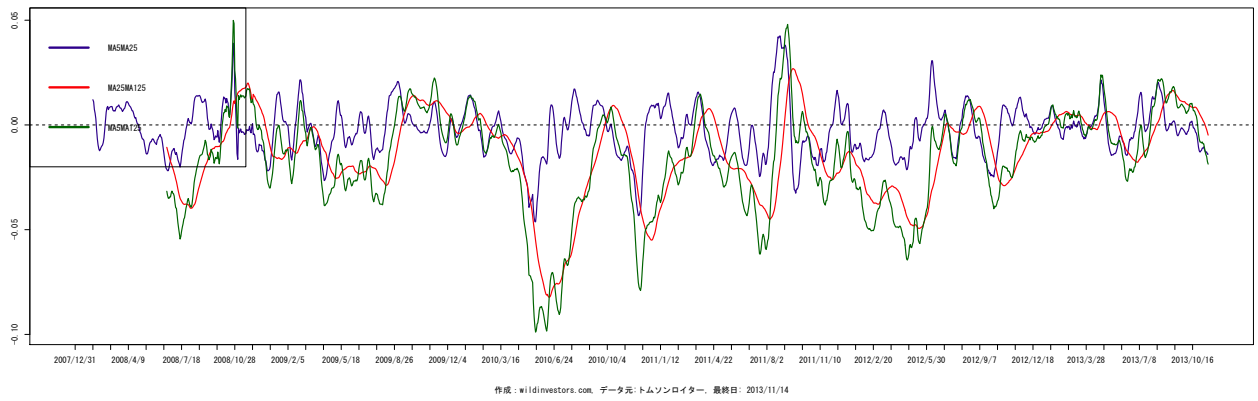
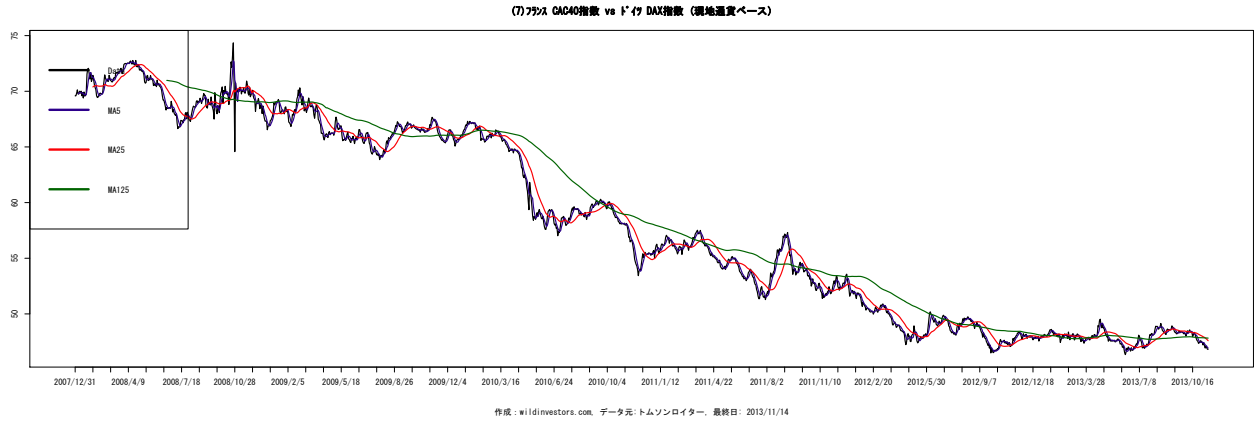

図 342 (10) PSI 総合指数 vs DAX 指数 (現地通貨ベース)

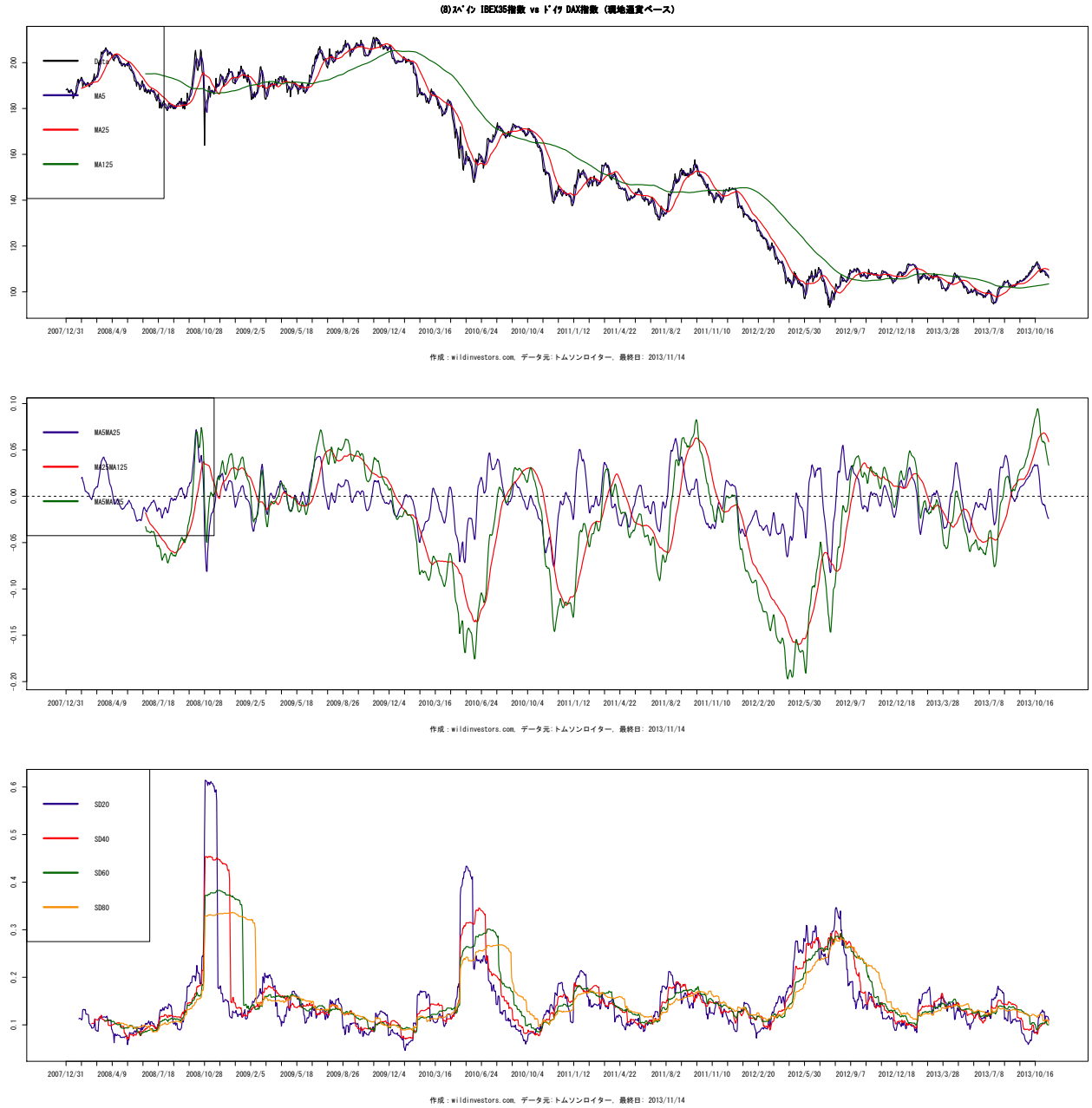

図 343 (11) ISEQ 全株指数 vs DAX 指数 (現地通貨ベース)

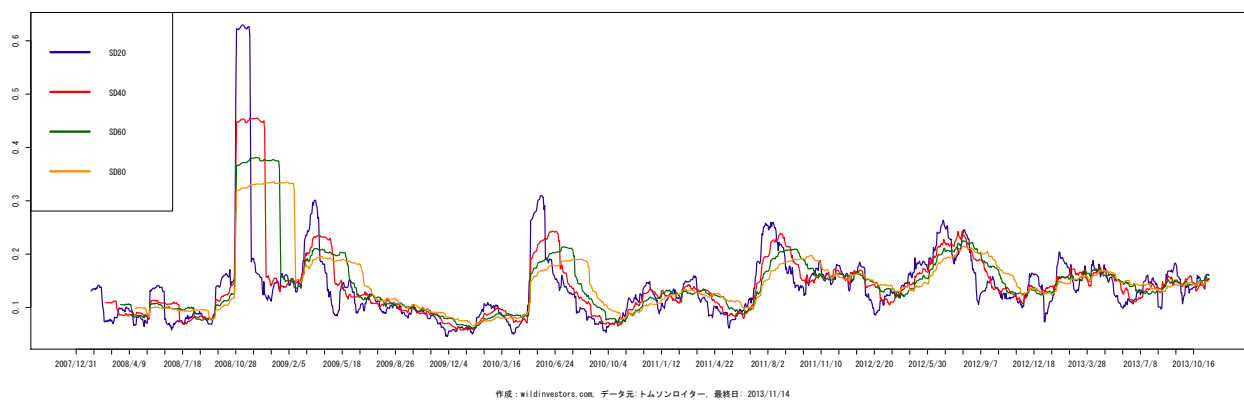
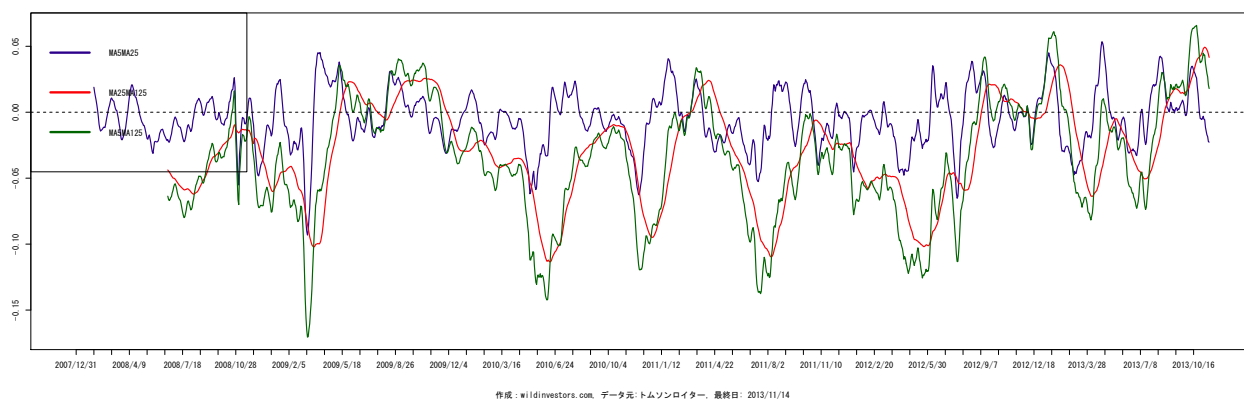
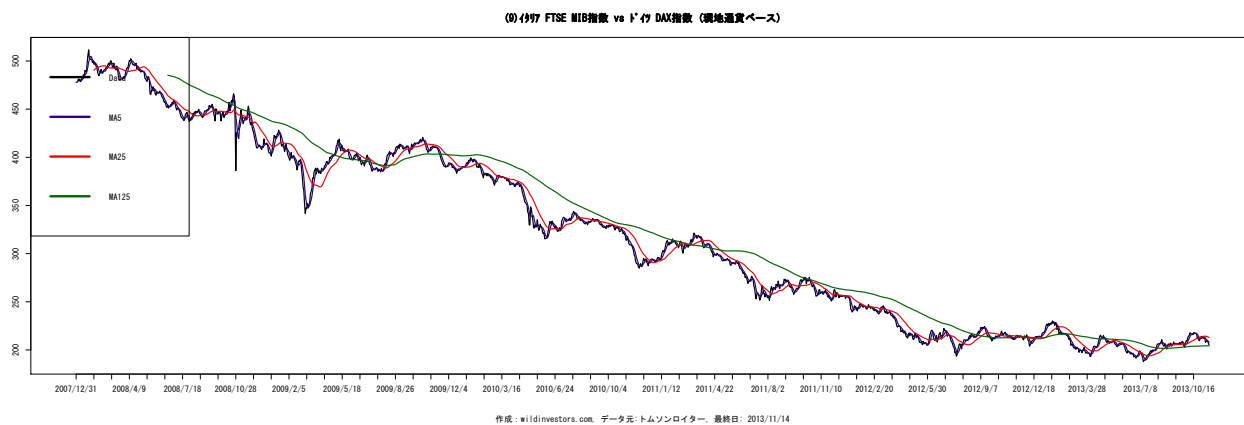

図 344 (12) AEX 指数 vs DAX 指数 (現地通貨ベース)

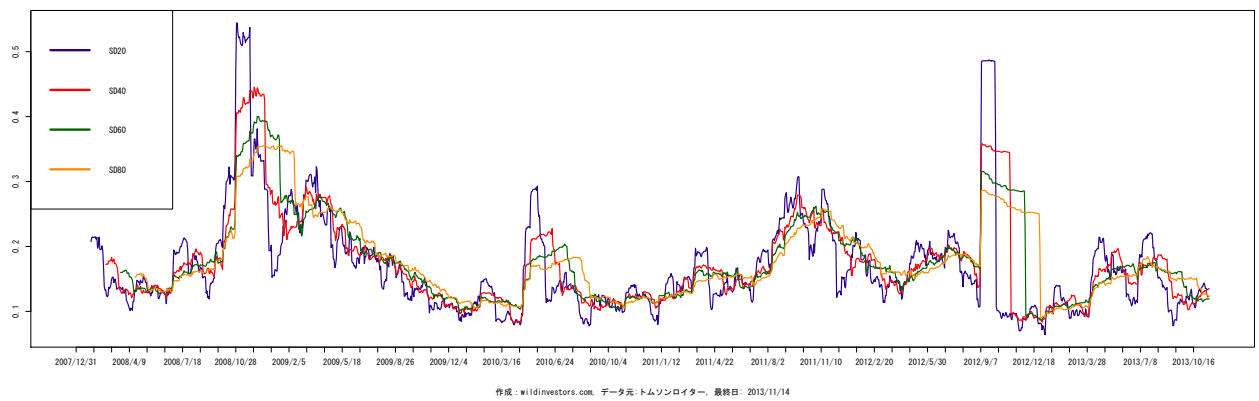
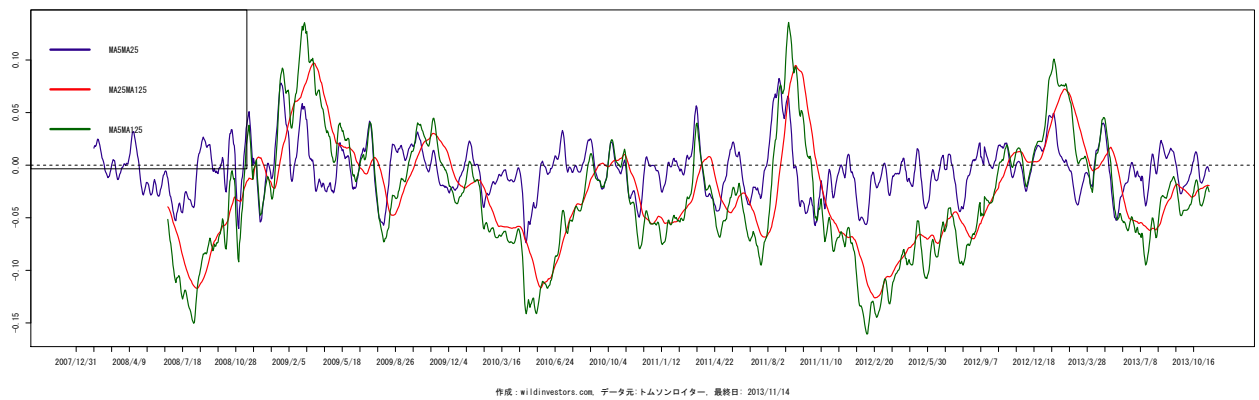
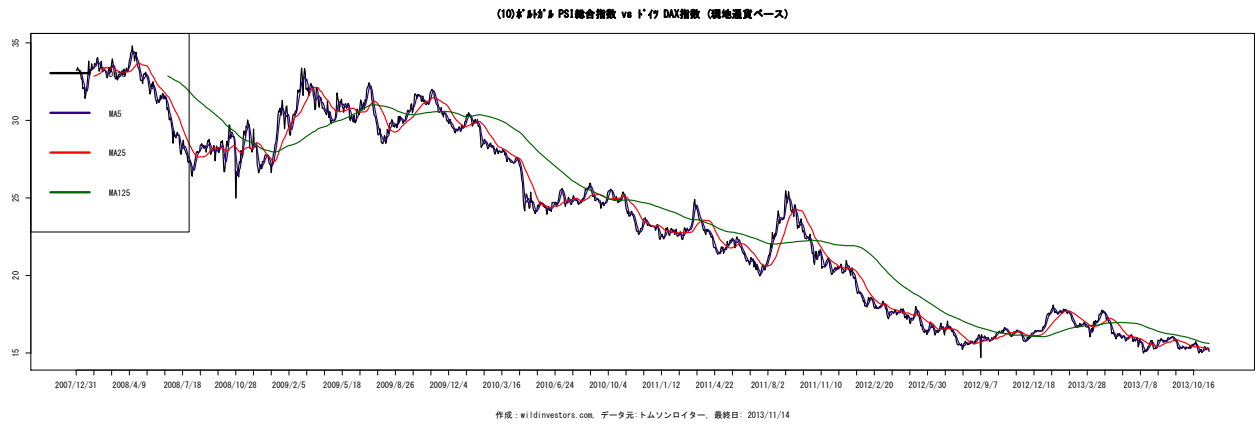

図 345 (13) BEL20 指数 vs DAX 指数 (現地通貨ベース)

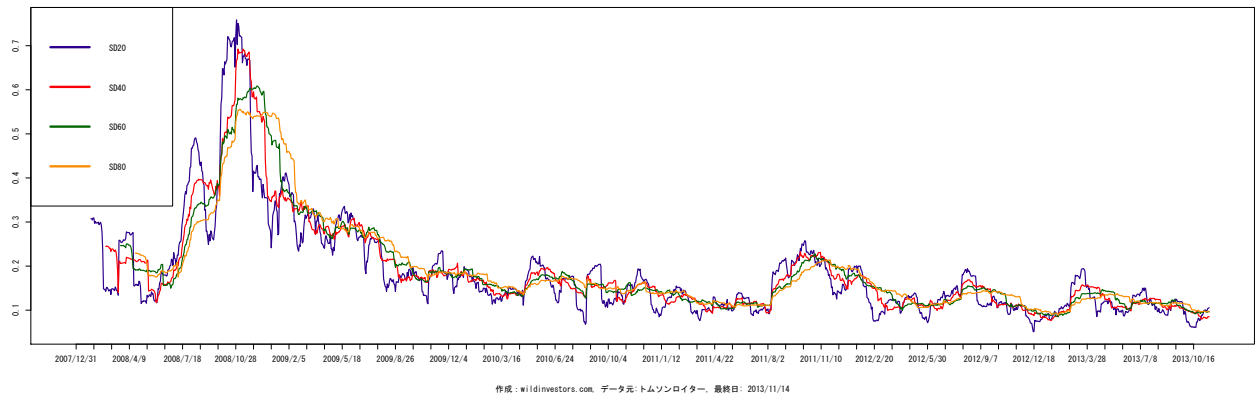
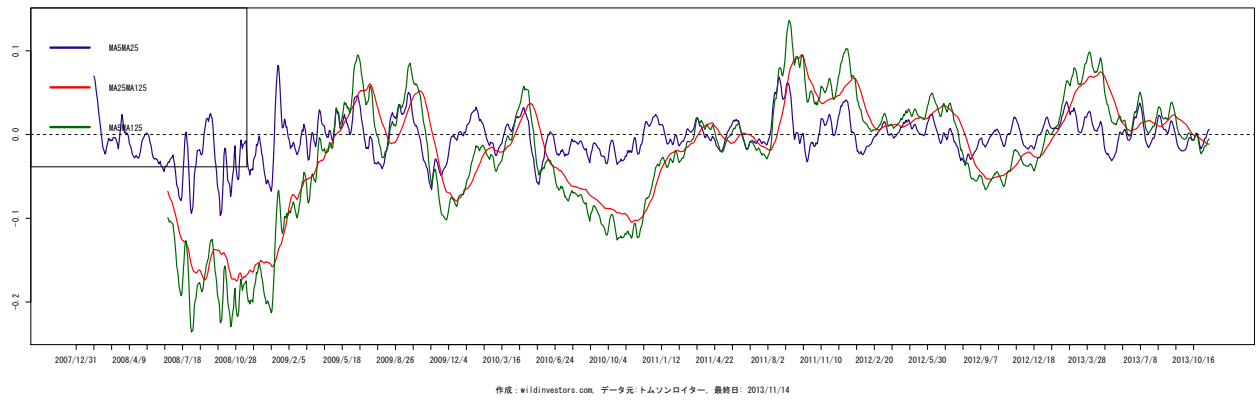
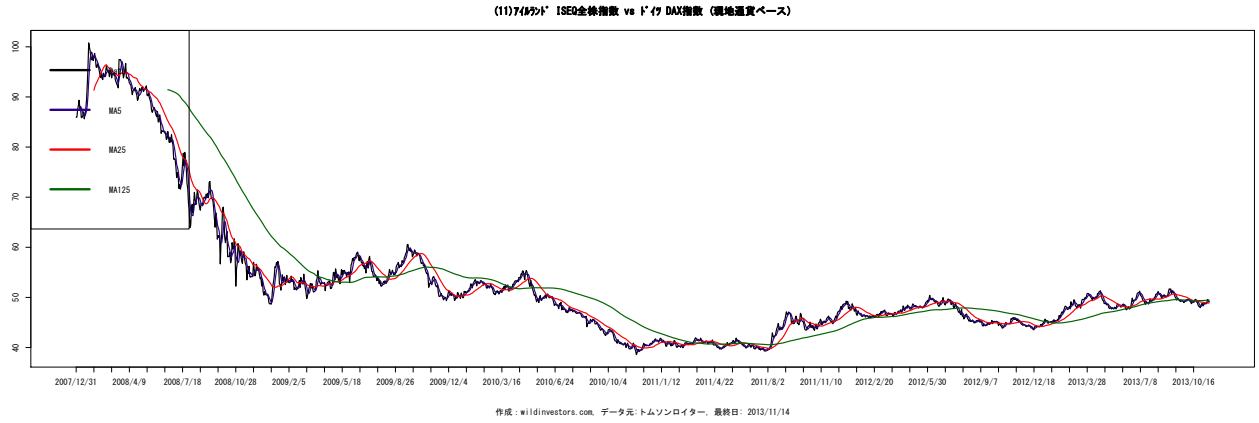

図 346 (14) LuxX 指数 vs DAX 指数 (現地通貨ベース)

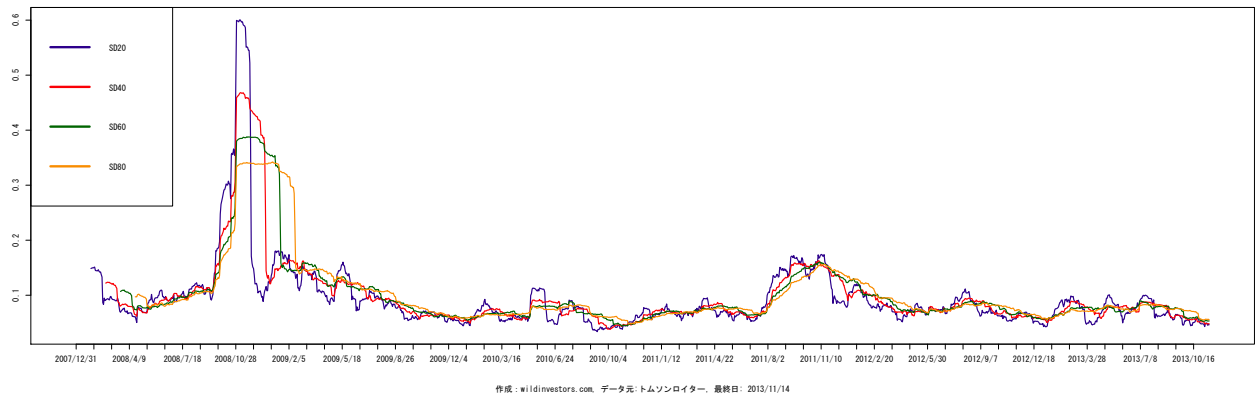
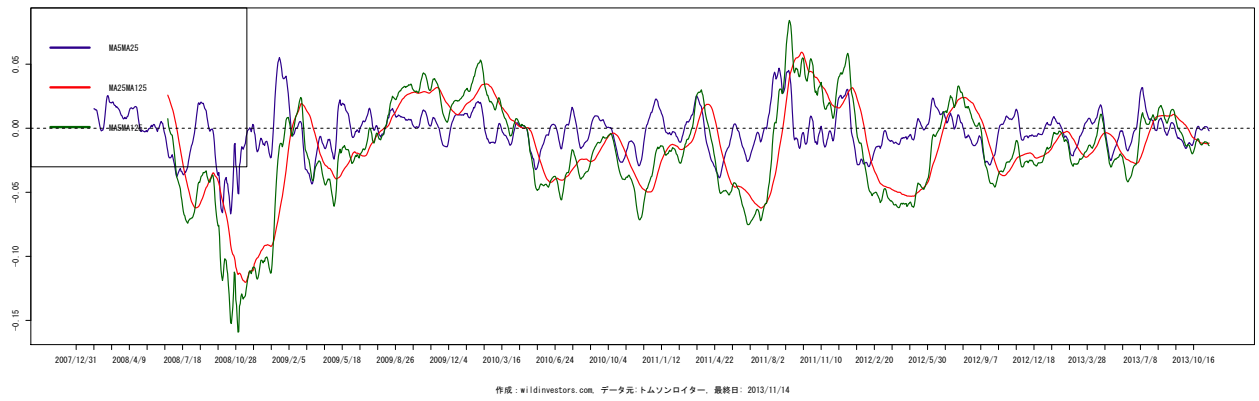
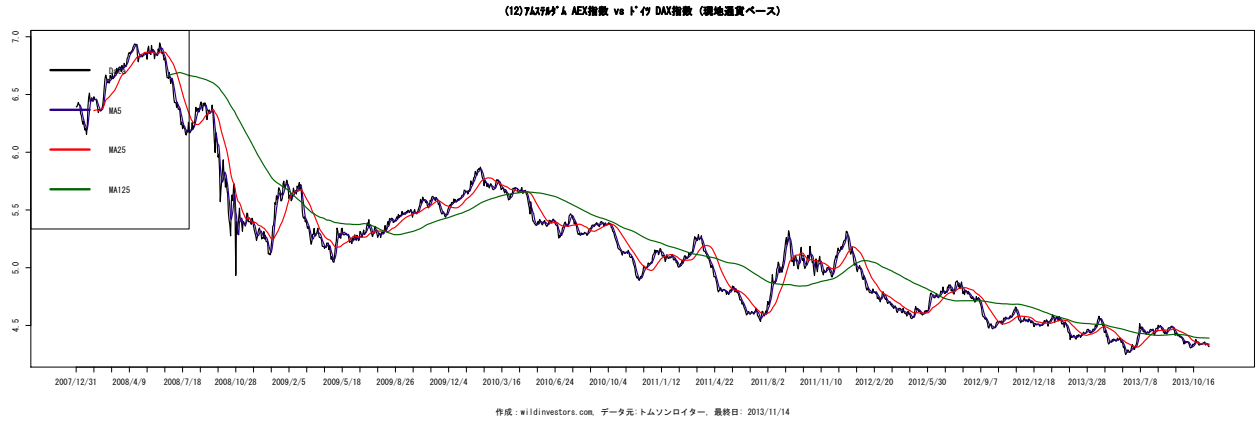

図 347 (15)OMX 指数 vs DAX 指数 (現地通貨ベース)

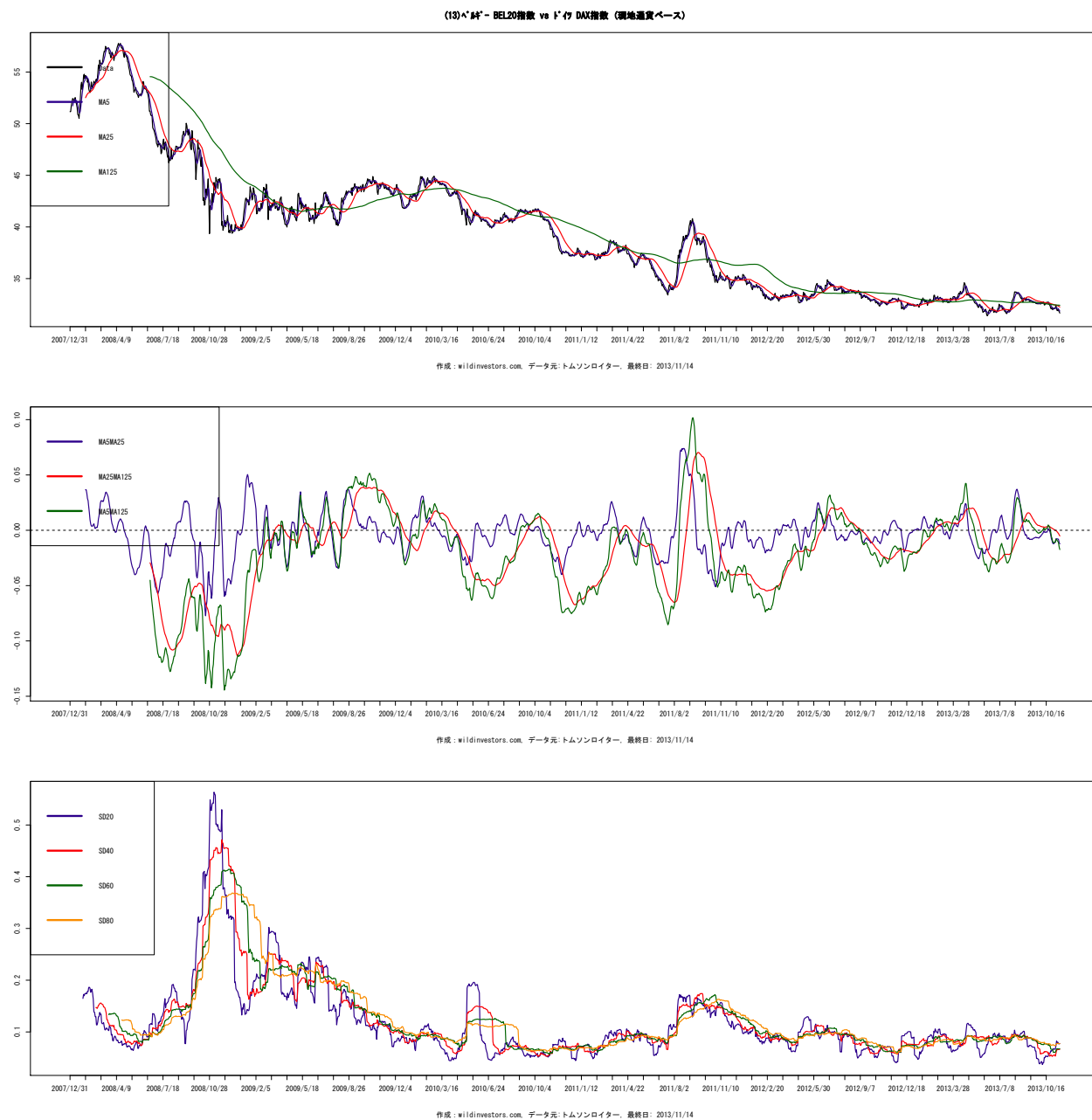

図 348 (16) ATX 指数 vs DAX 指数 (現地通貨ベース)

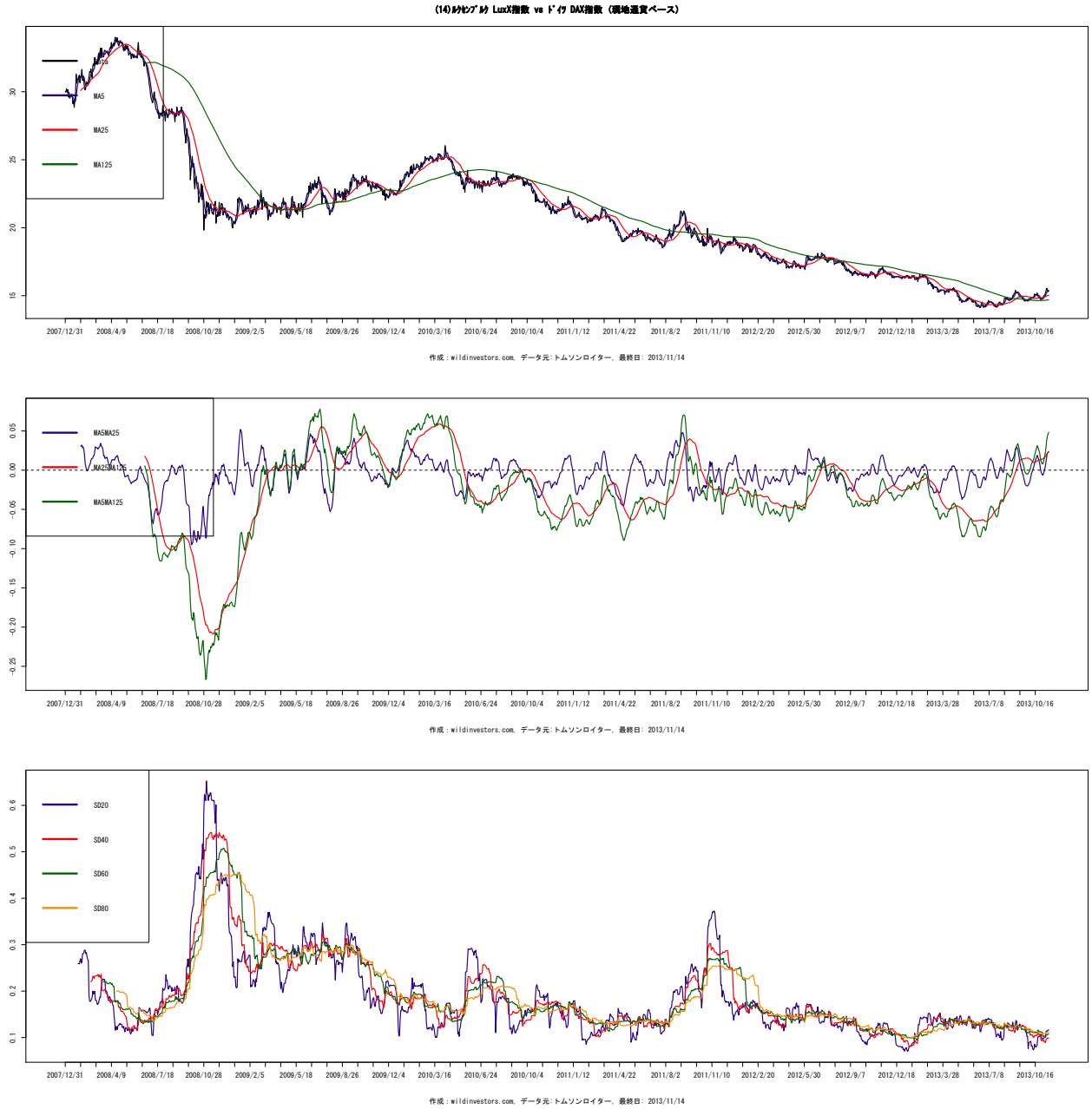

図 349 (17) 総合指数 vs DAX 指数 (現地通貨ベース)

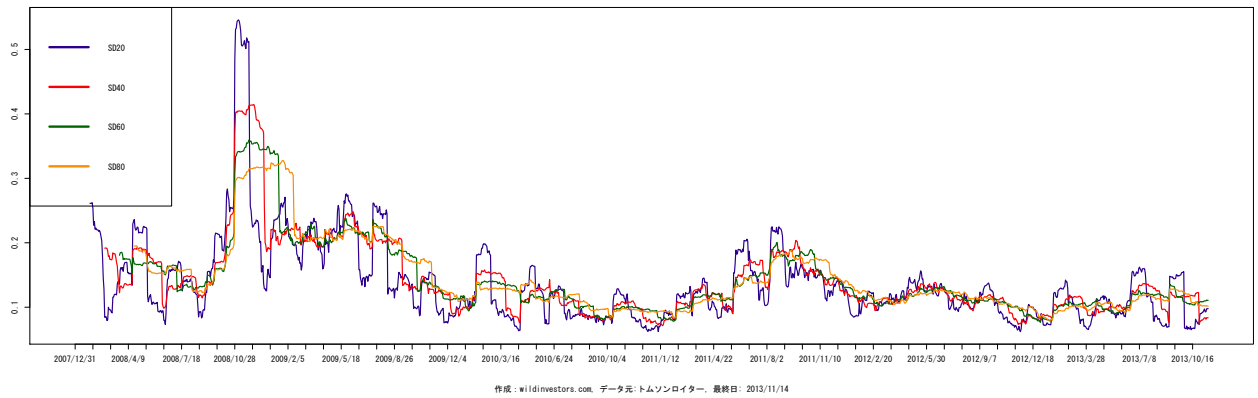
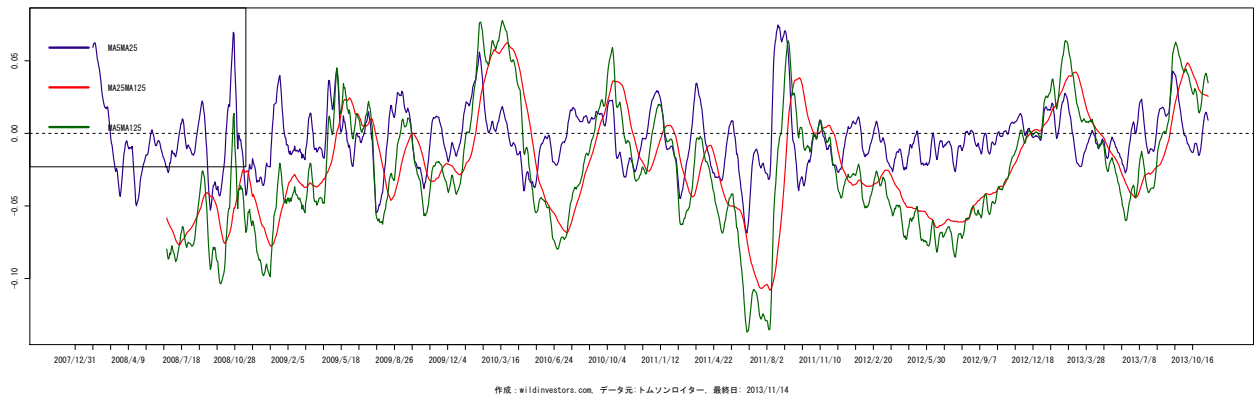
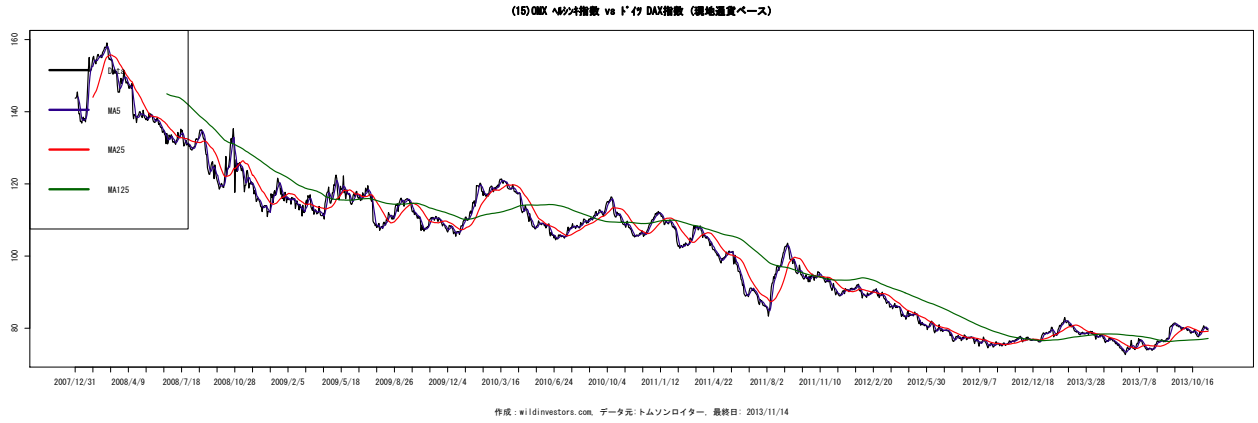

図 350 (18) 株価指数 vs DAX 指数 (現地通貨ベース)

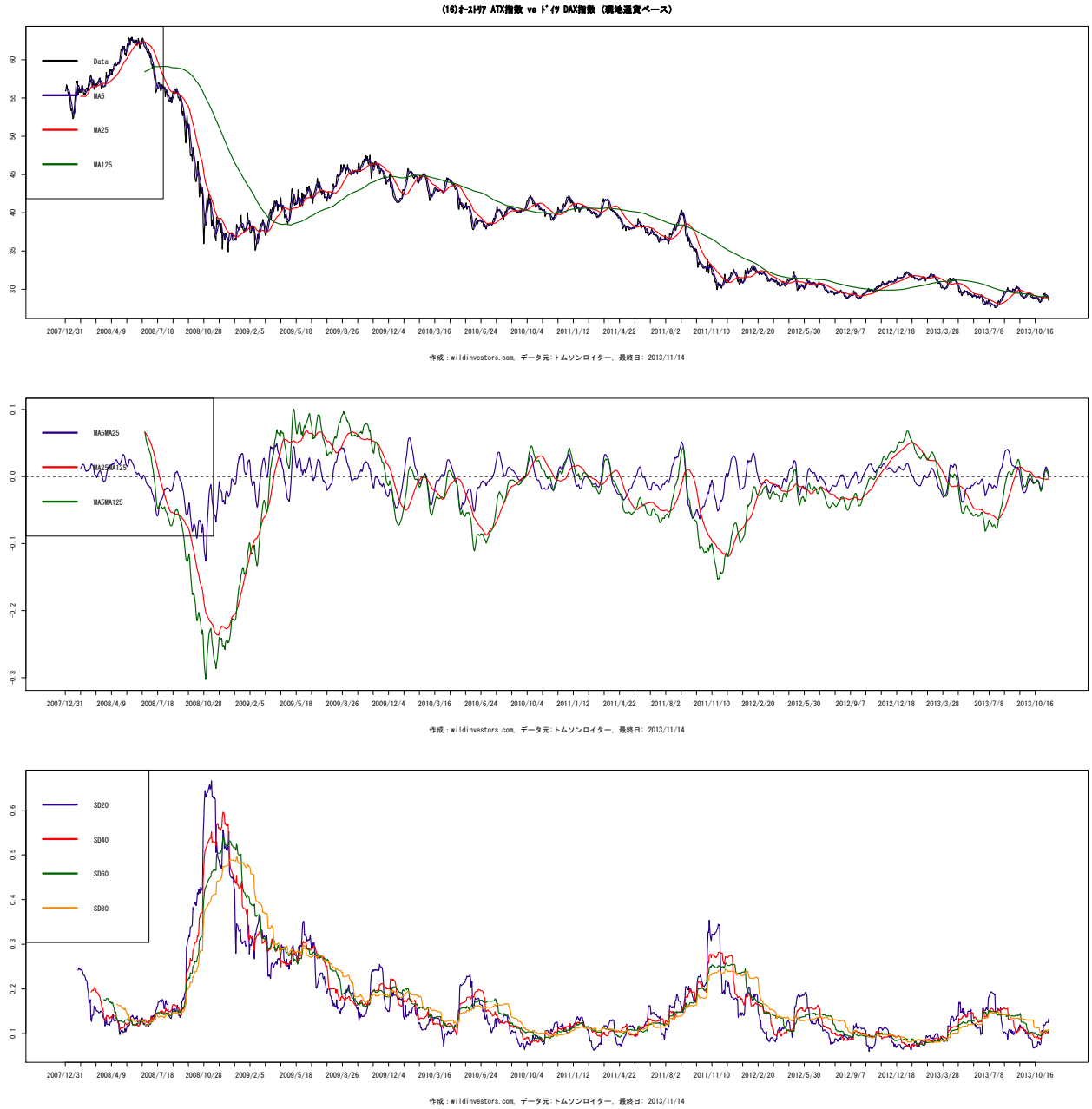

図 351 (19) 証券取引所株価指数 vs DAX 指数 (現地通貨ベース)

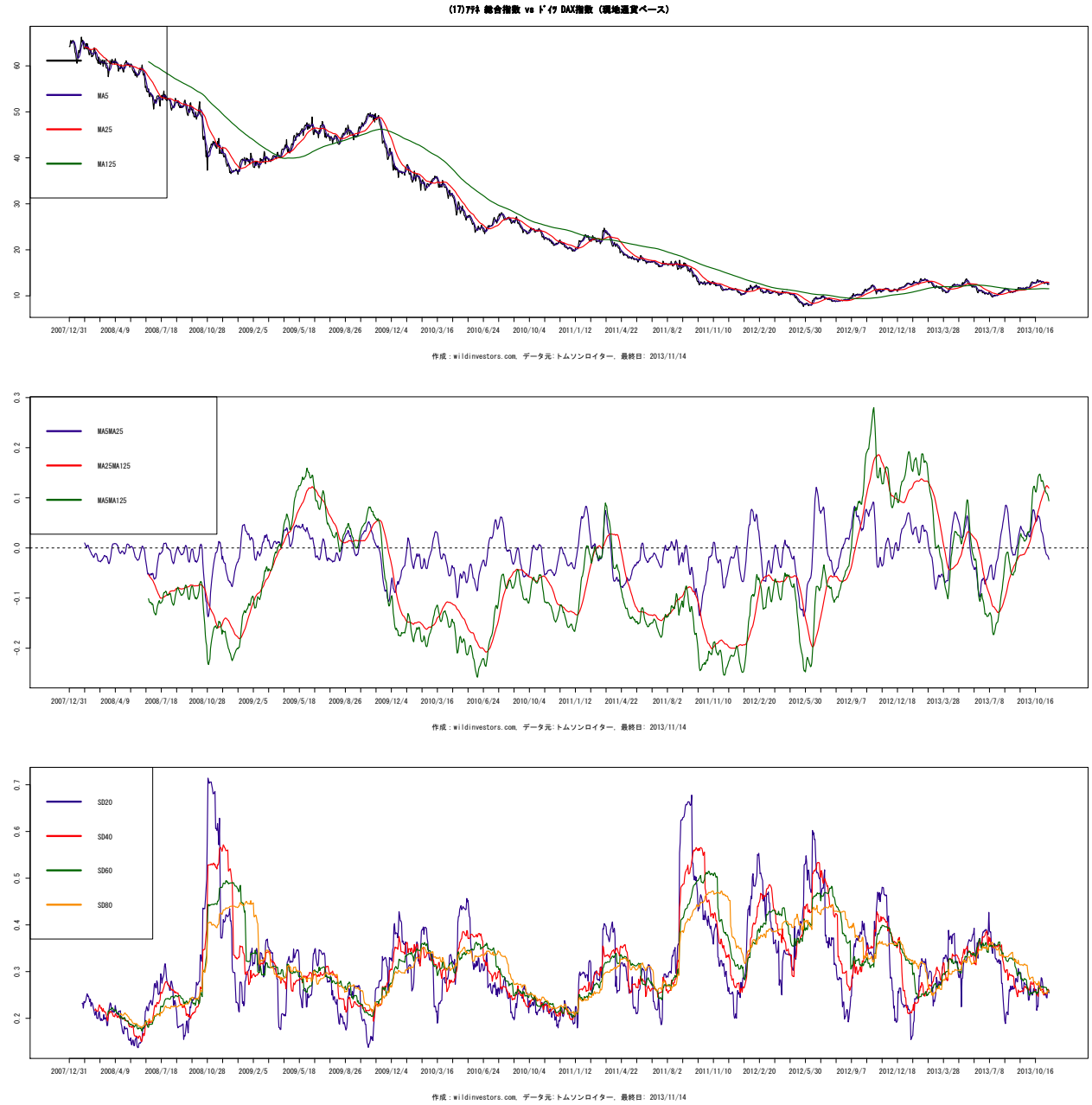

図 352 (20)OMX 指数 vs DAX 指数 (現地通貨ベース)

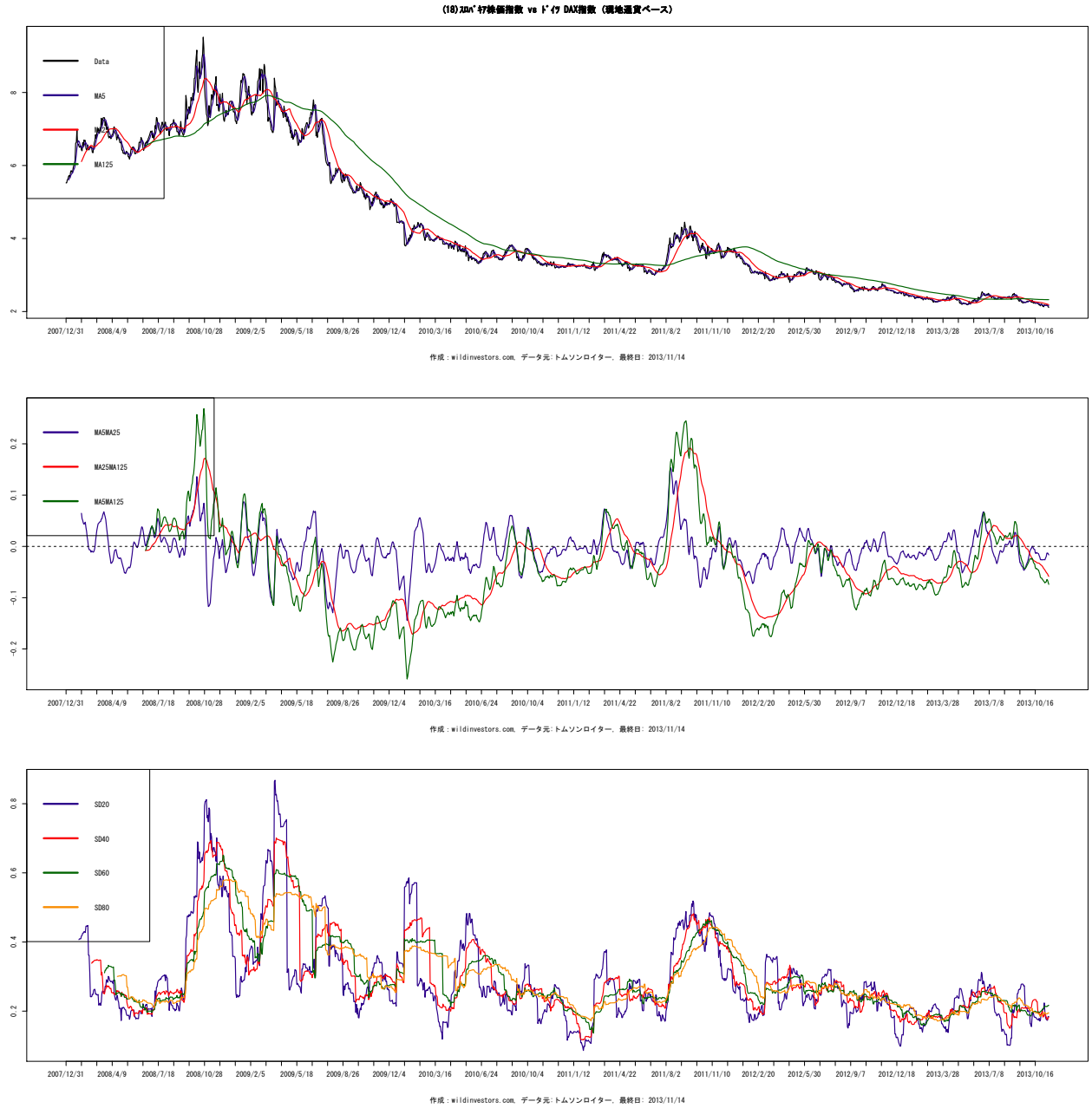

図 353 (21)OMX 指数 vs DAX 指数 (現地通貨ベース)

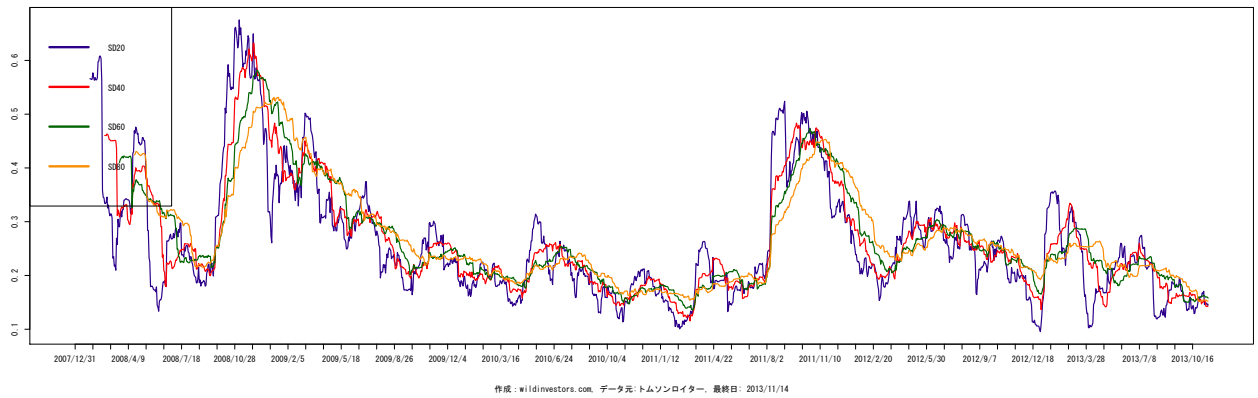
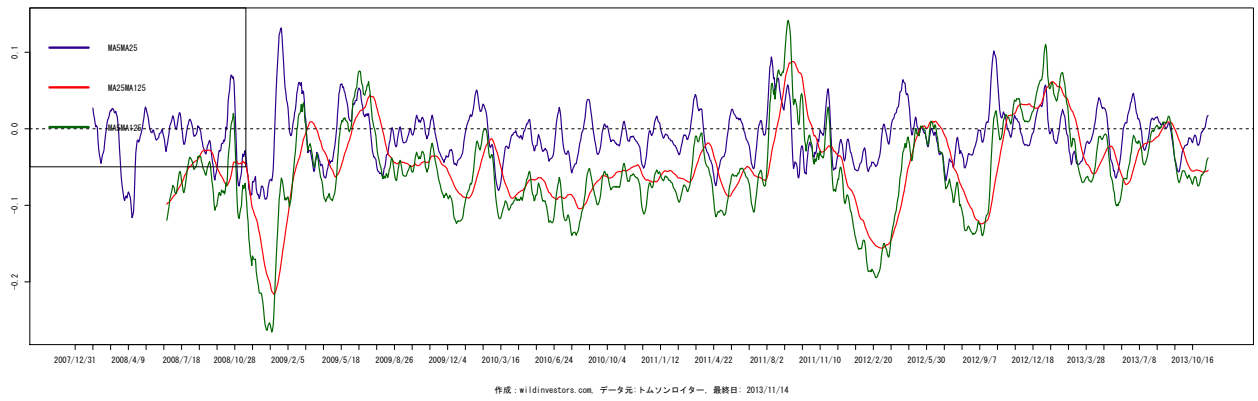
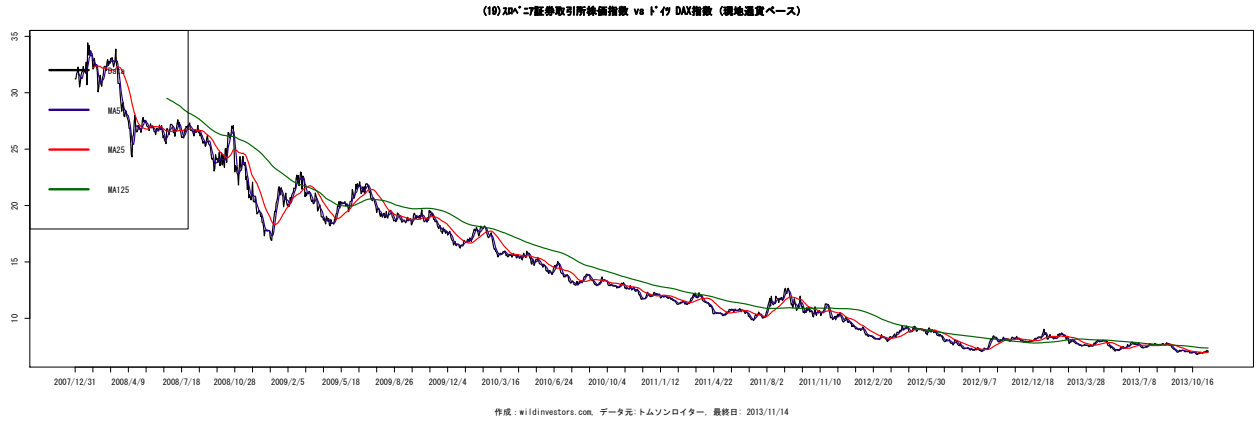

8.9 欧州ユーロ圏外株価指数 (対 DAX)

図 354 (1)FTSE100 指数 vs DAX 指数 (現地通貨ベース)

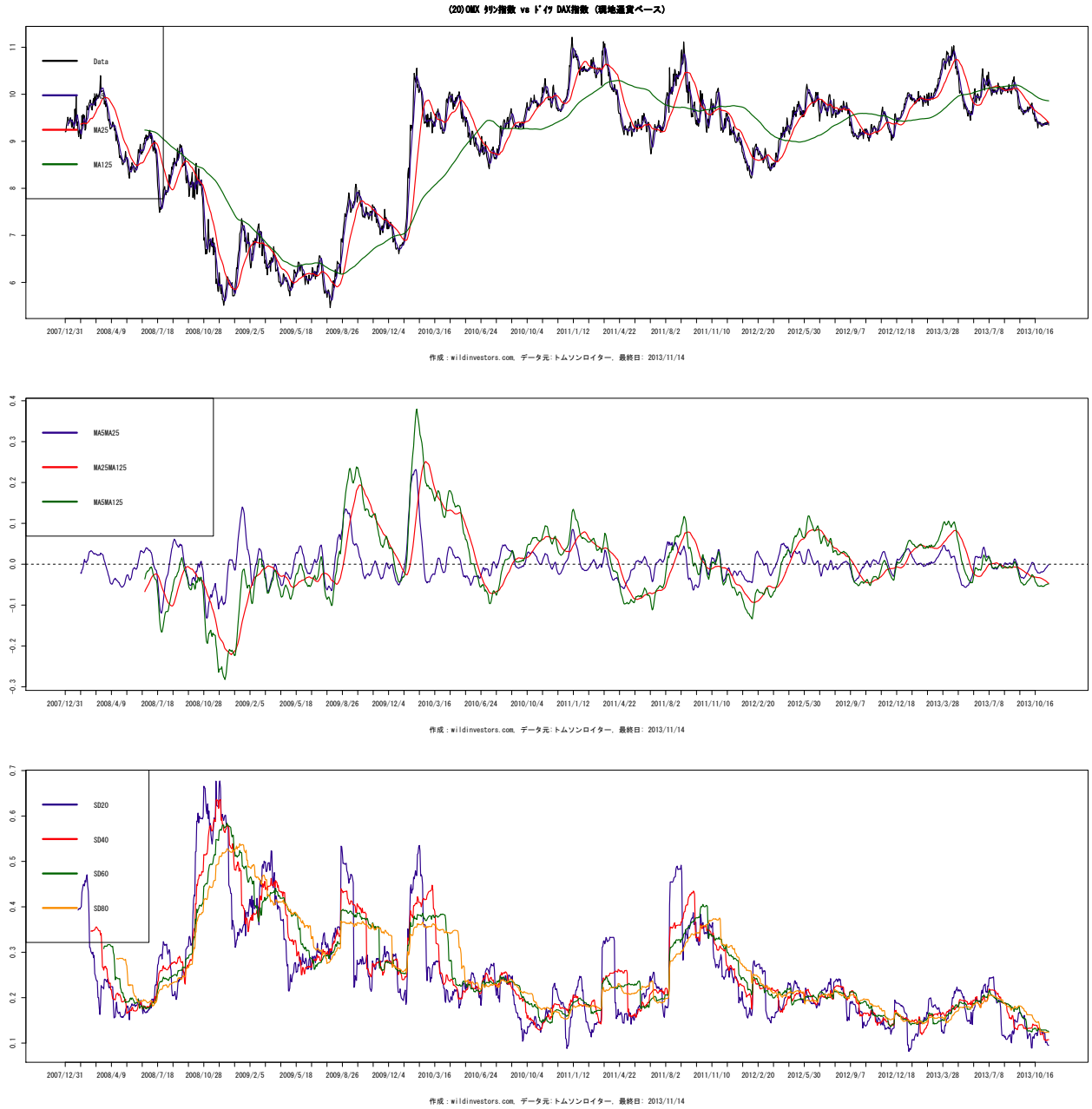
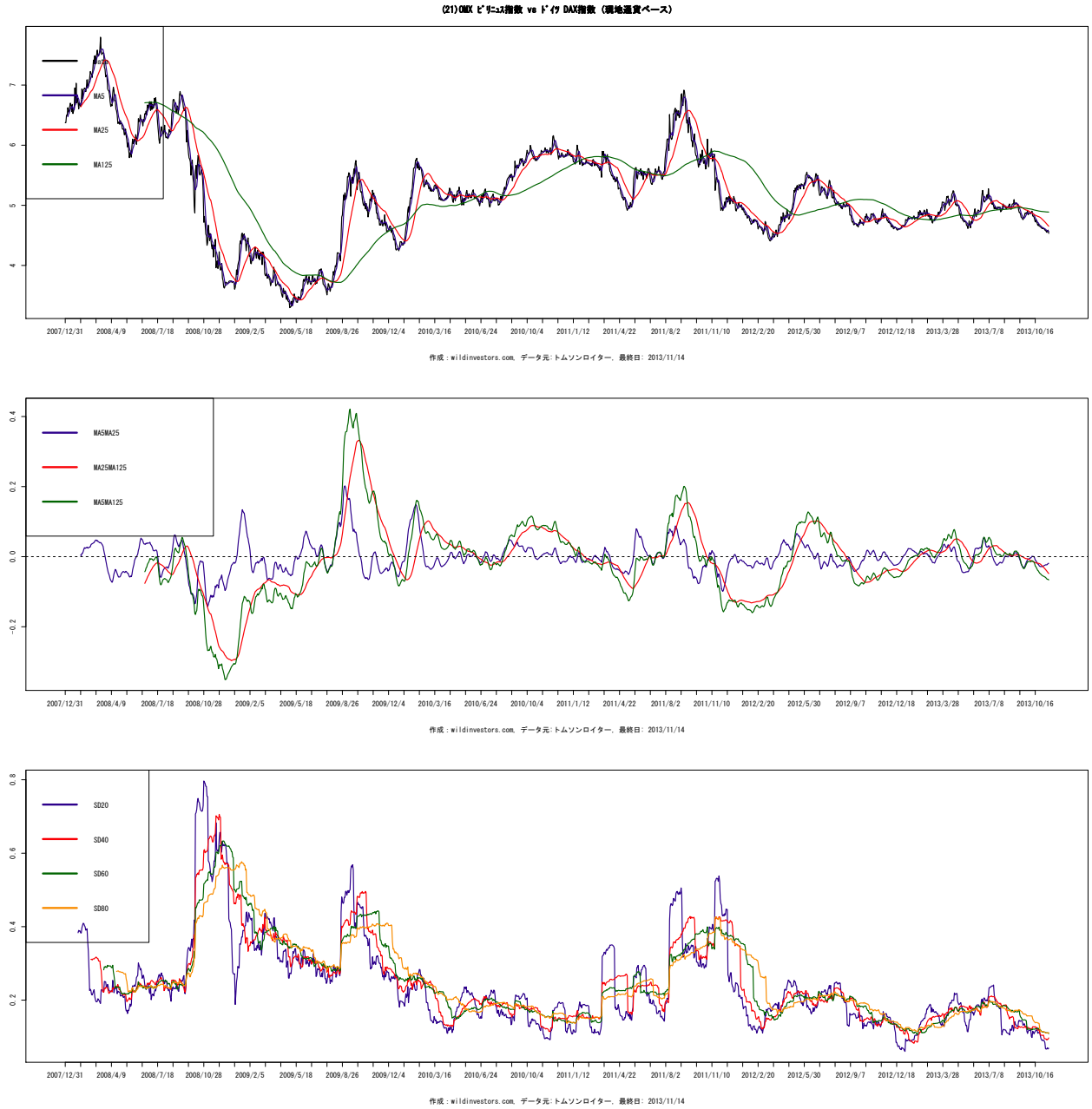

図 355 (2) SMI 指数 vs DAX 指数 (現地通貨ベース)



作成: wildinvestors.com, データ元: トムソンロイター, 最終日: 2013/11/14

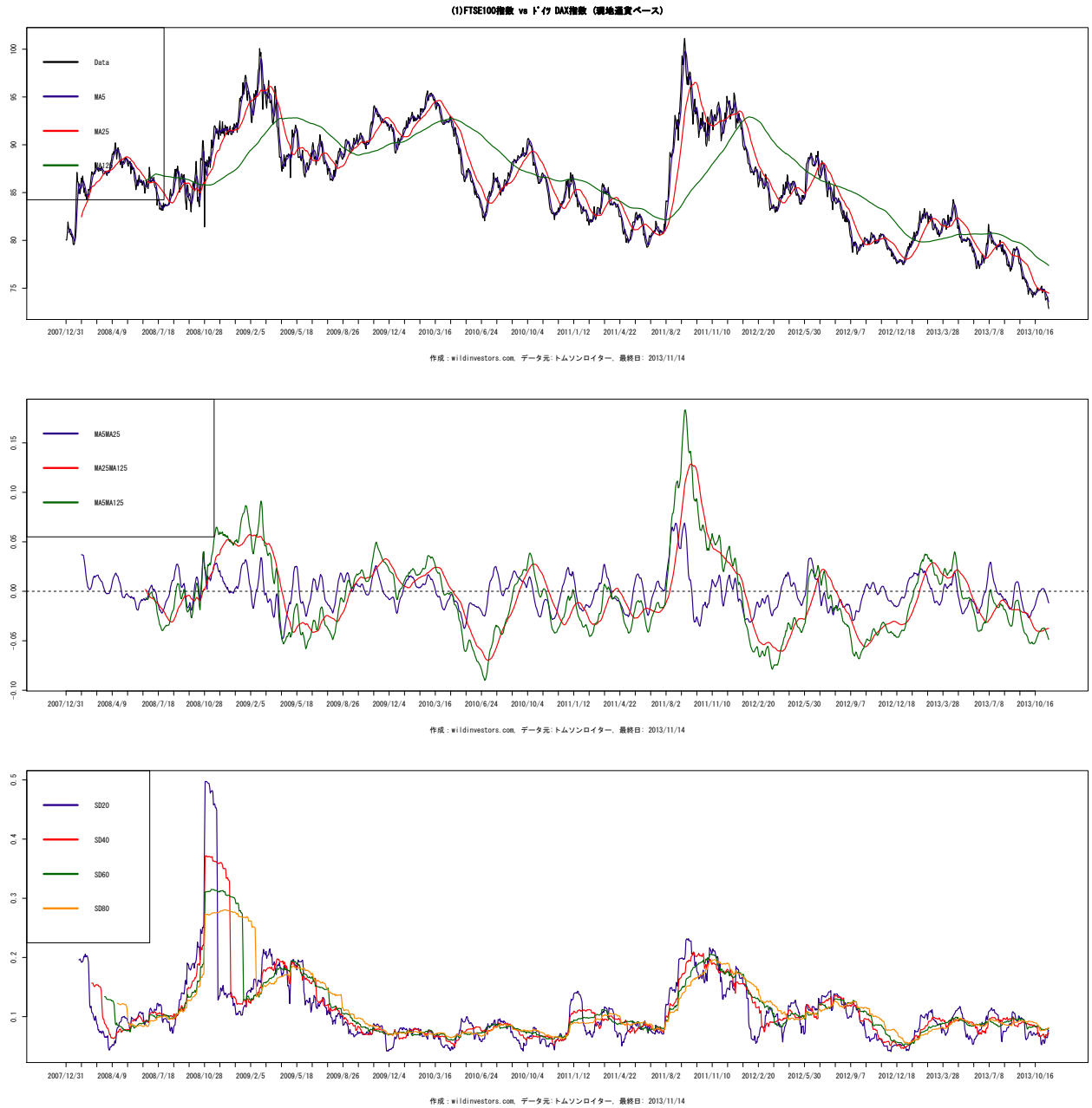
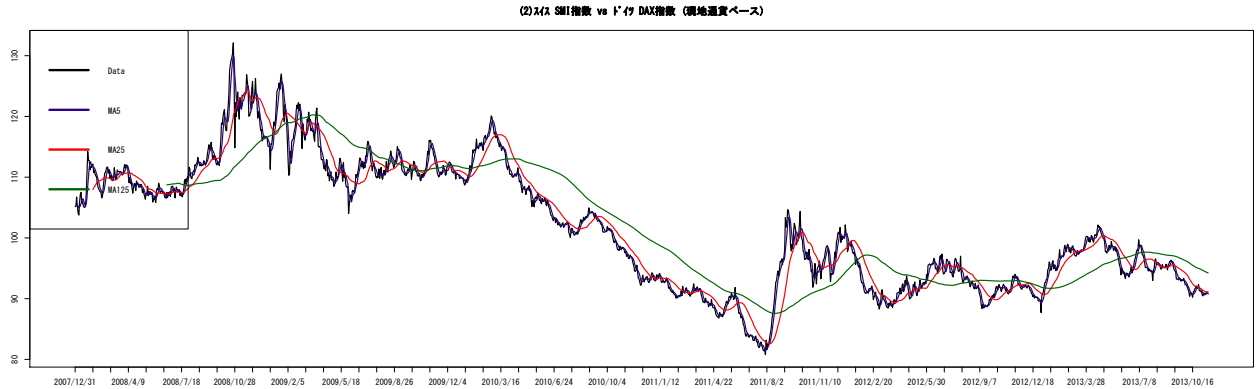
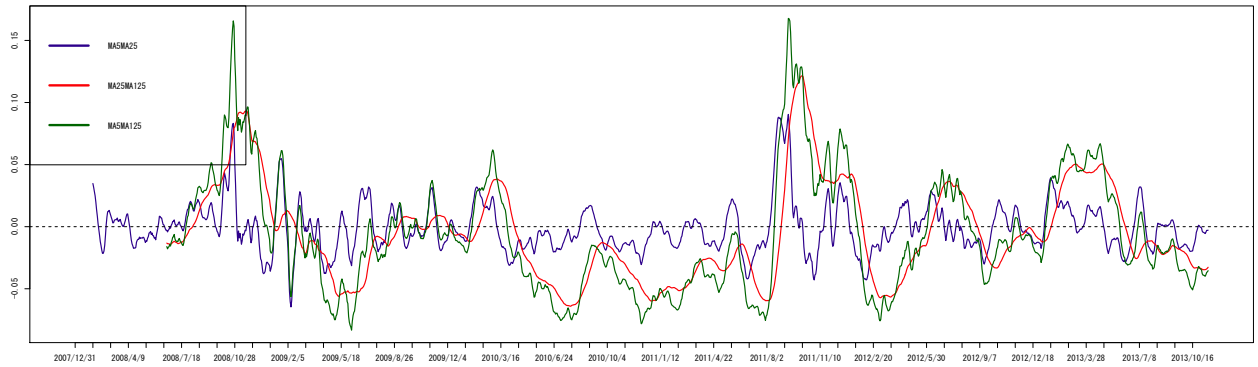

作成: wildinvestors.com, データ元: トムソンロイター, 最終日: 2013/11/14

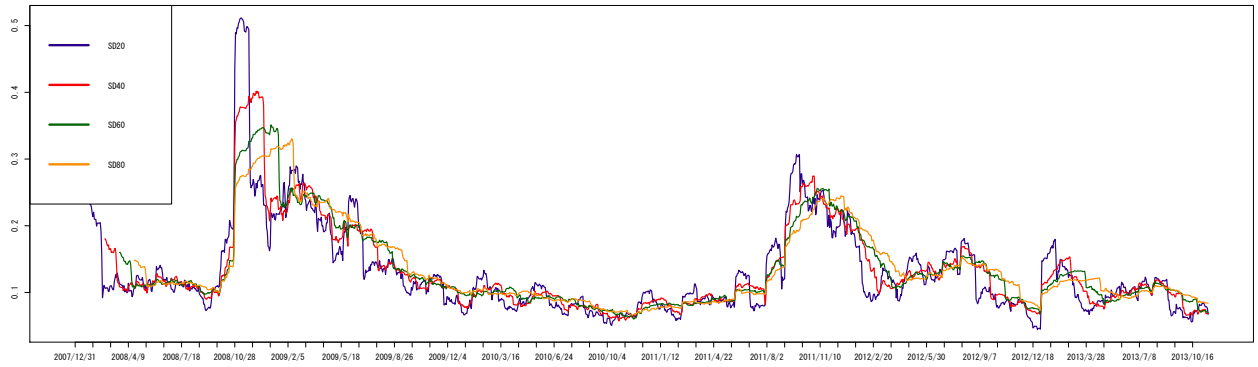

作成: wildinvestors.com, データ元: トムソンロイター, 最終日: 2013/11/14

図 356 (3)OMX ICEX 指数 vs DAX 指数 (現地通貨ベース)



図 357 (4)OMX 20 指数 vs DAX 指数 (現地通貨ベース)



図 358 (5)OMX 指数 vs DAX 指数 (現地通貨ベース)

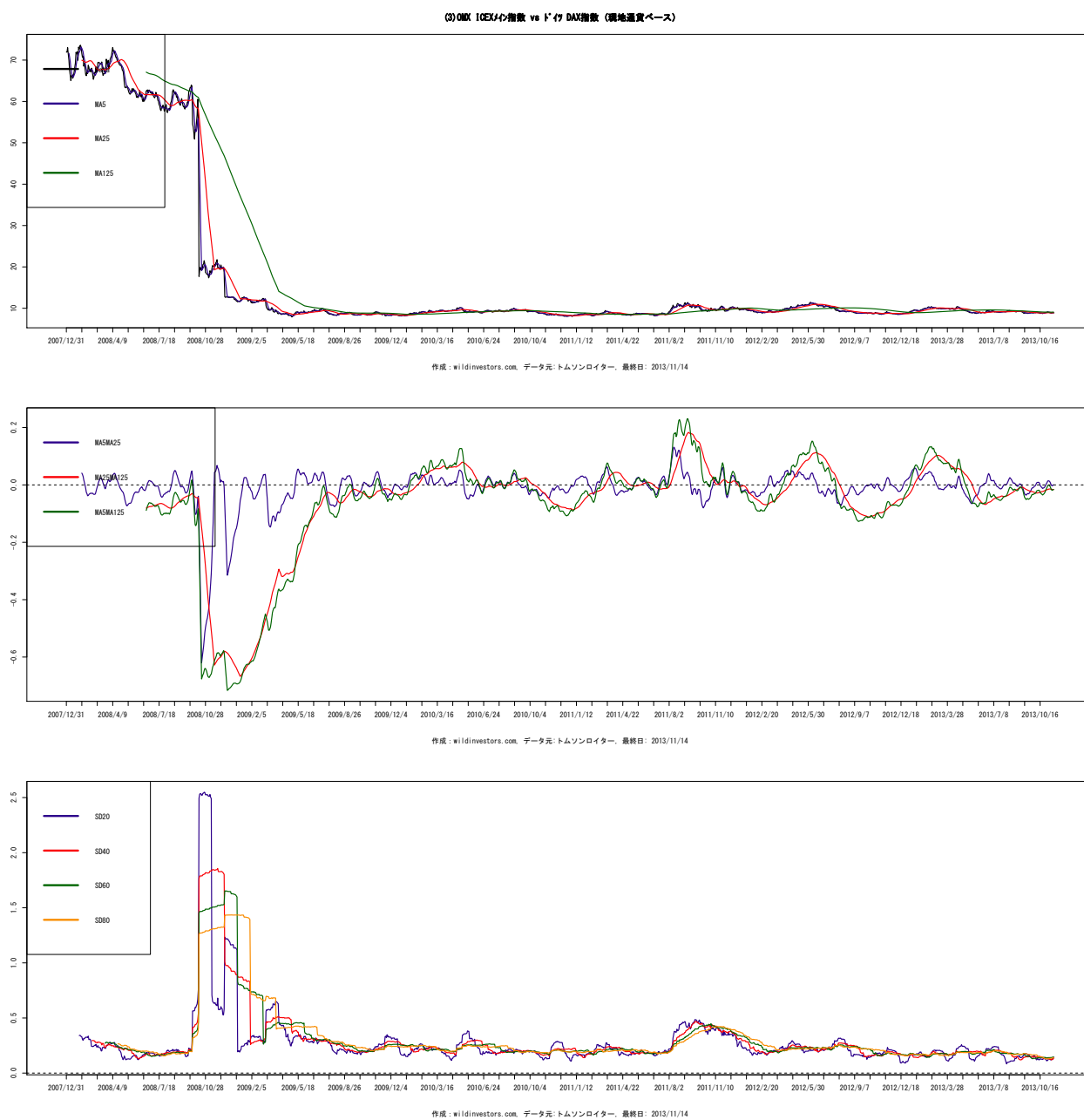

図 359 (6)I OBX 株価指数 vs DAX 指数 (現地通貨ベース)

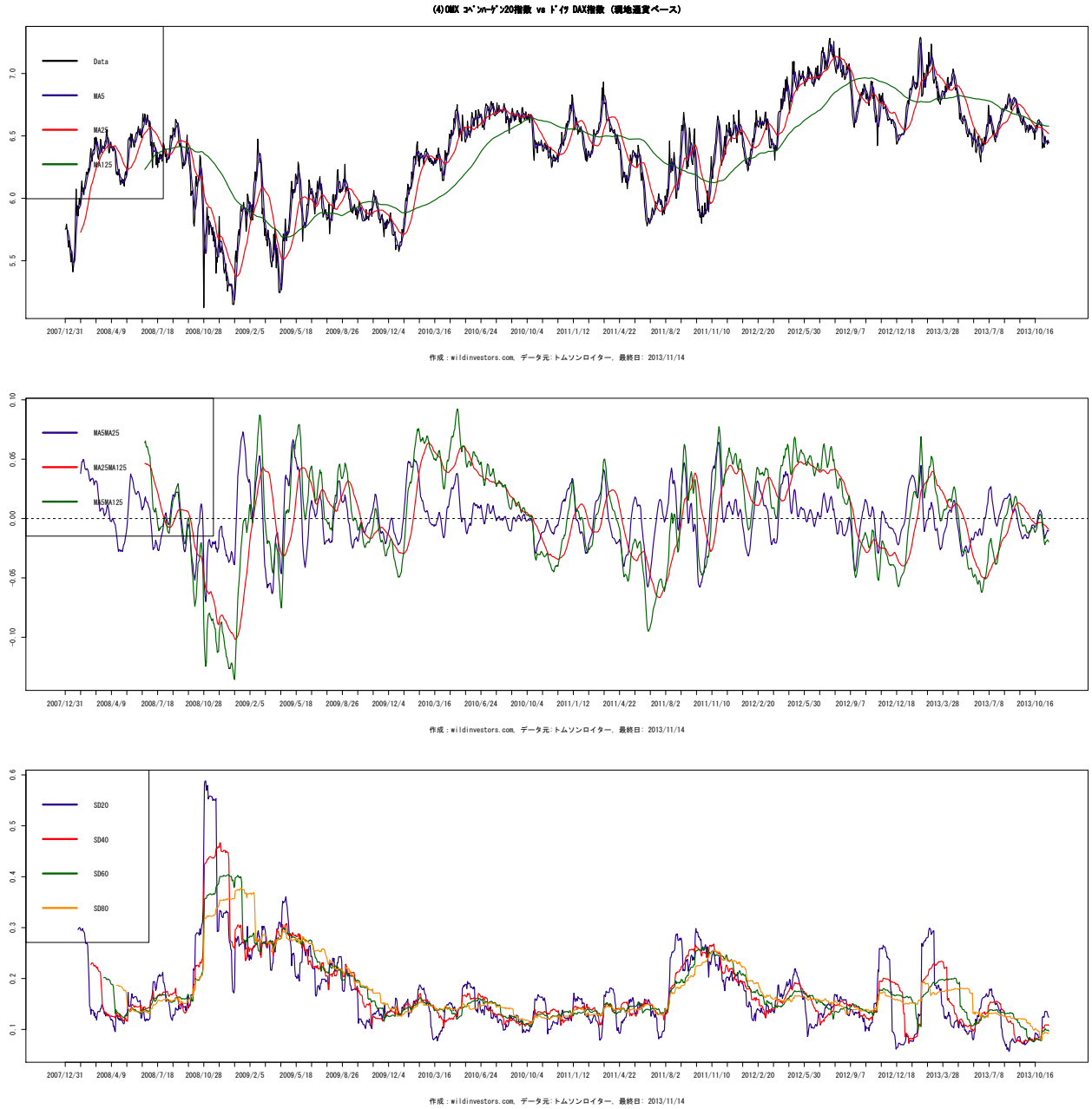

図 360 (7)OMX 30 指数 vs DAX 指数 (現地通貨ベース)

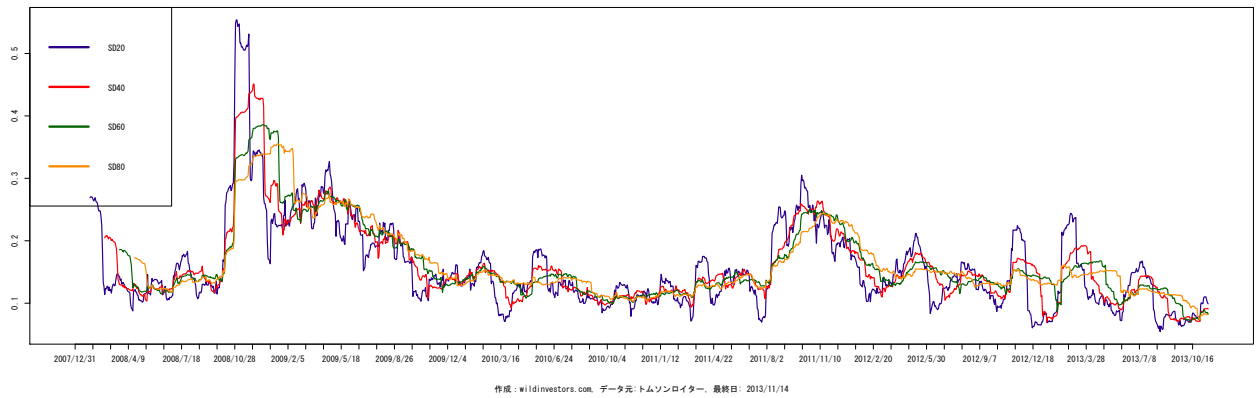
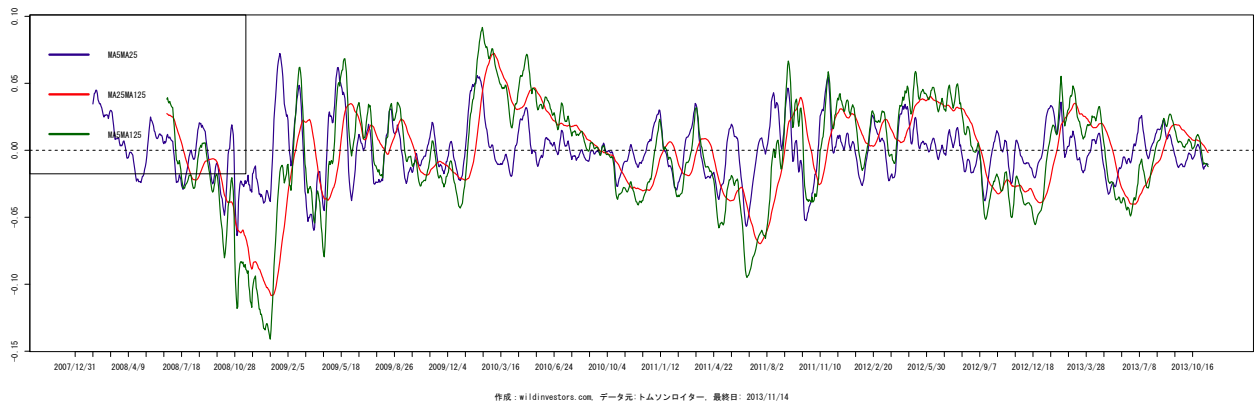
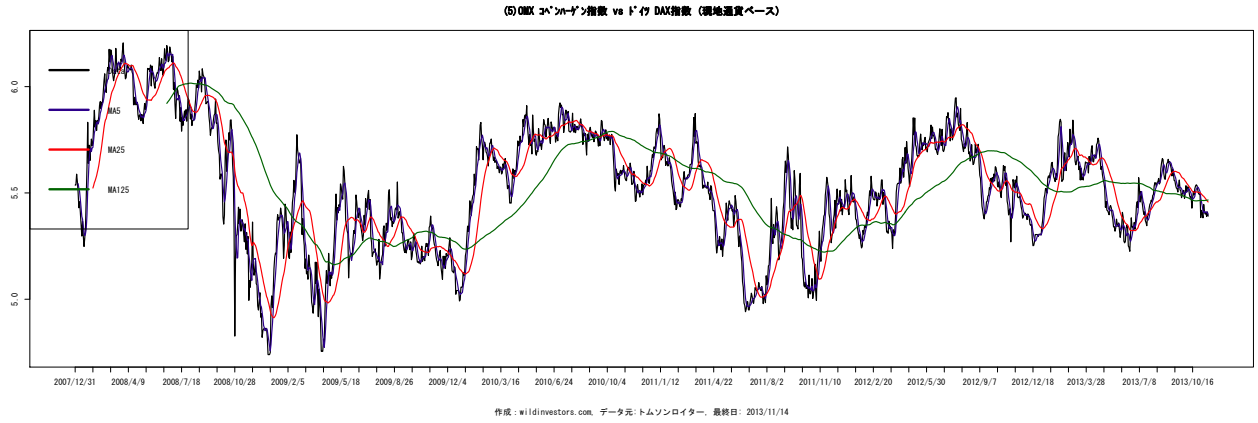

図 361 (8) WIG 指数 vs DAX 指数 (現地通貨ベース)

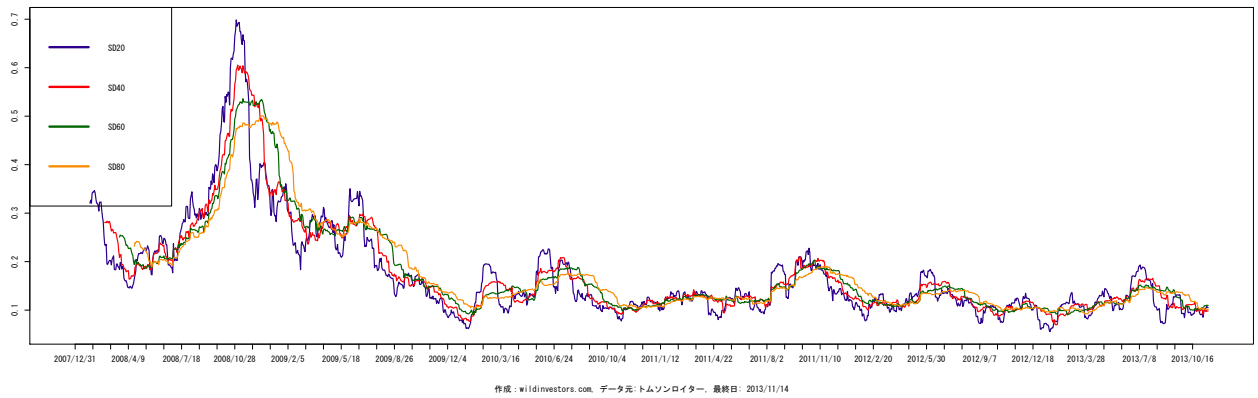
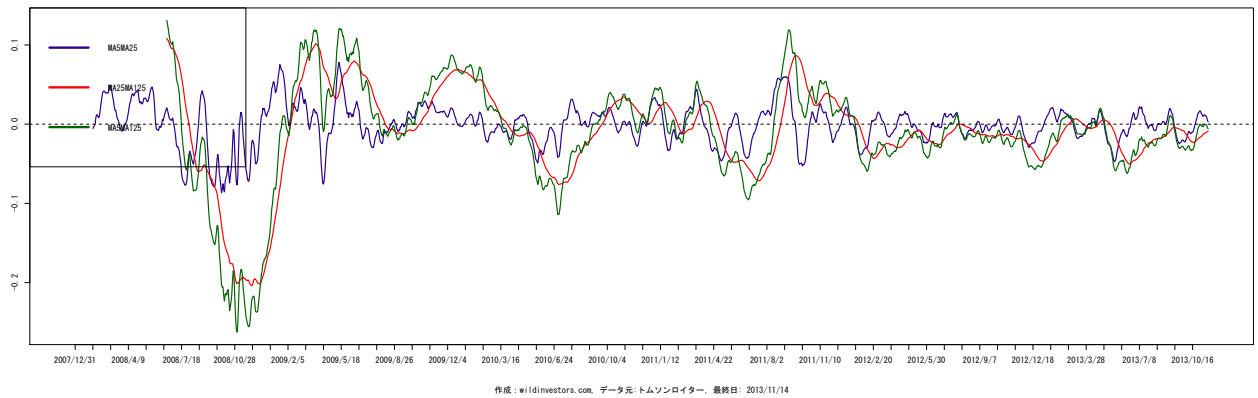
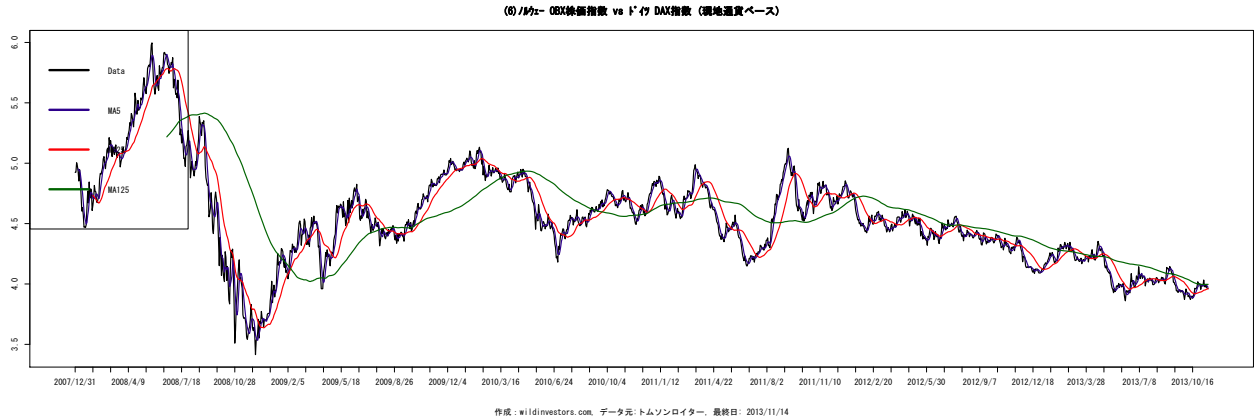

図 362 (9) RTS 指数 USD vs DAX 指数 (現地通貨ベース)

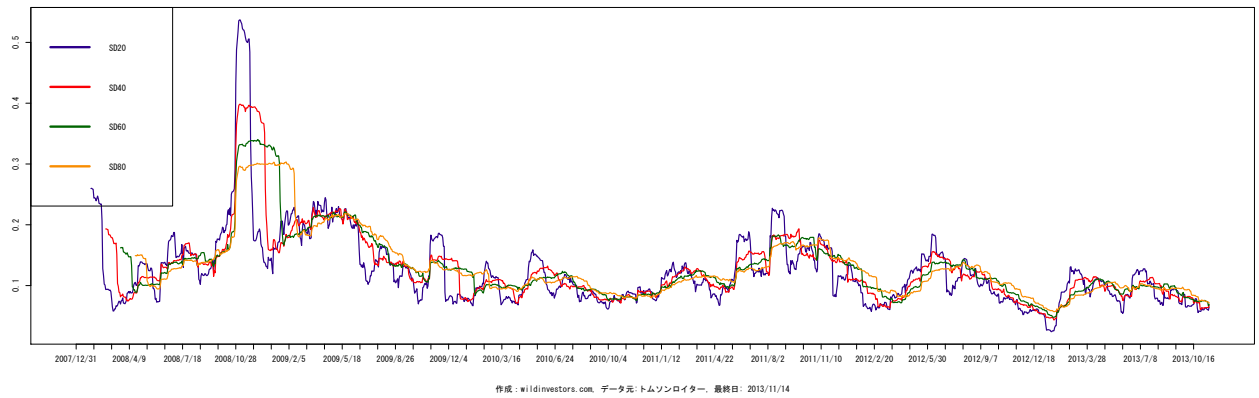
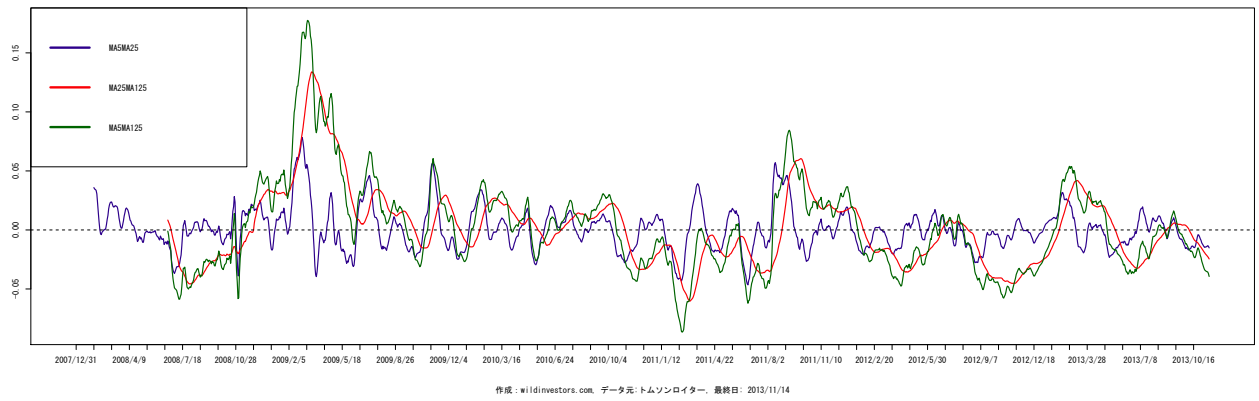
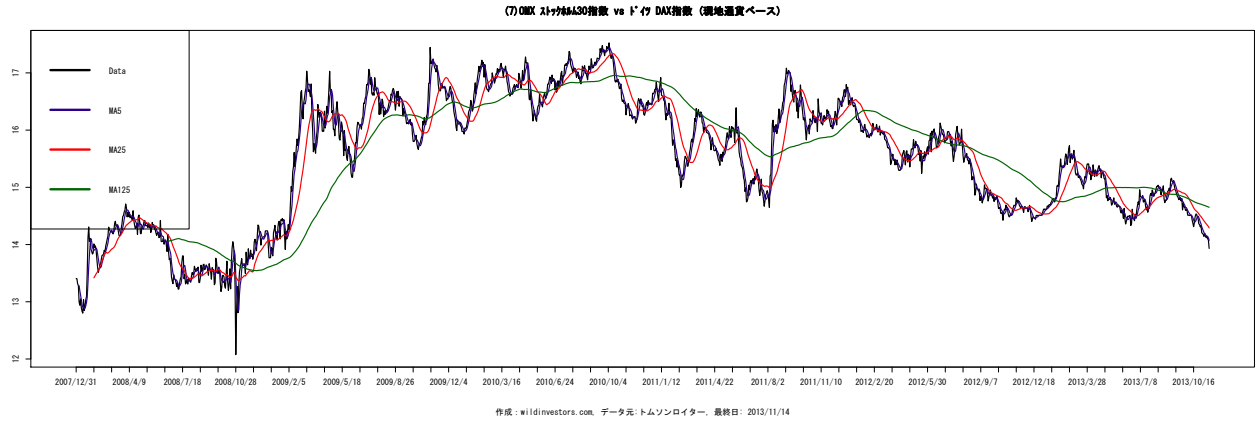

図 363 (10)Å PFTS 指数 vs DAX 指数 (現地通貨ベース)

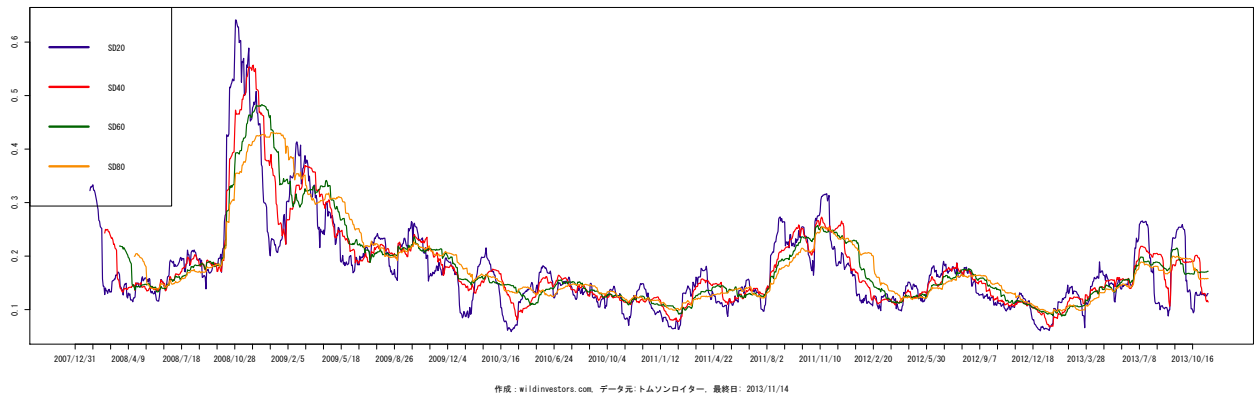
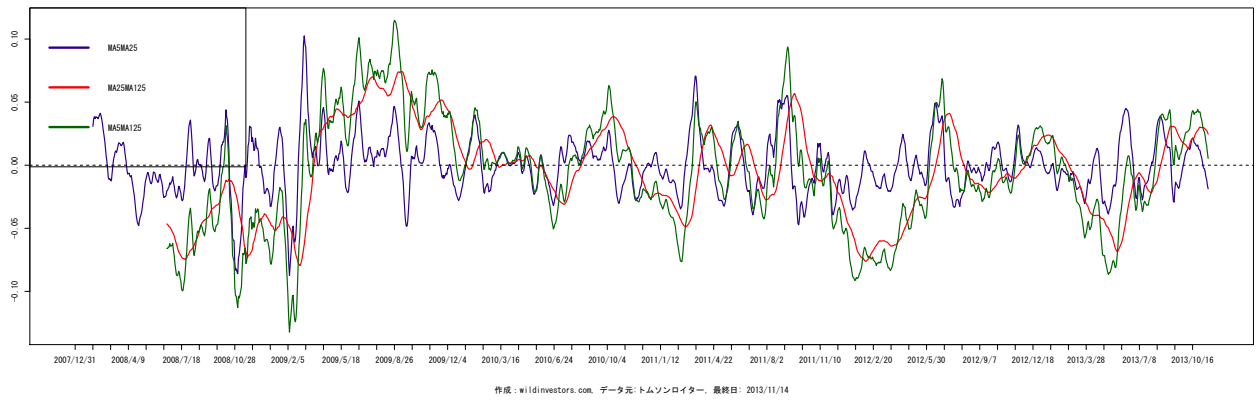
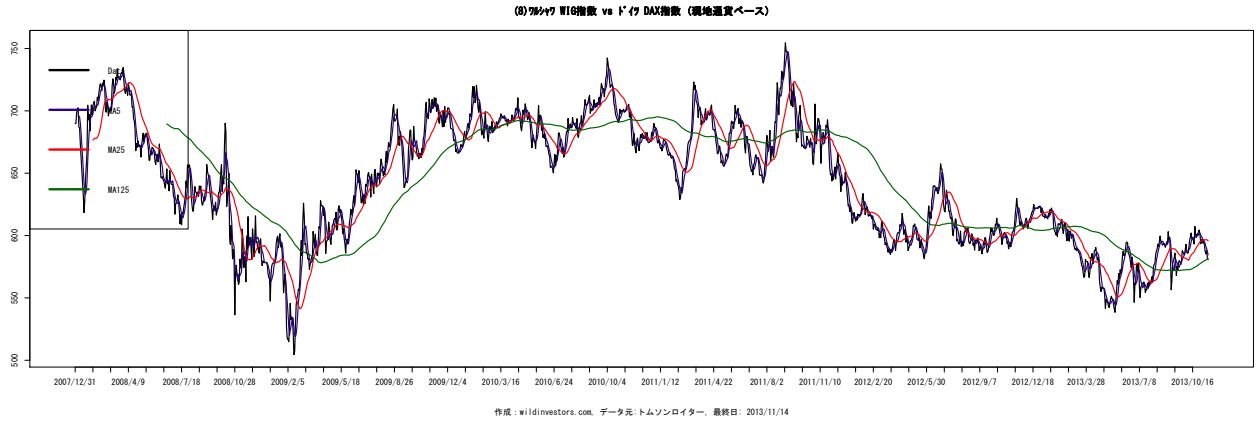

図 364 (11) 証券取引所指数 vs DAX 指数 (現地通貨ベース)

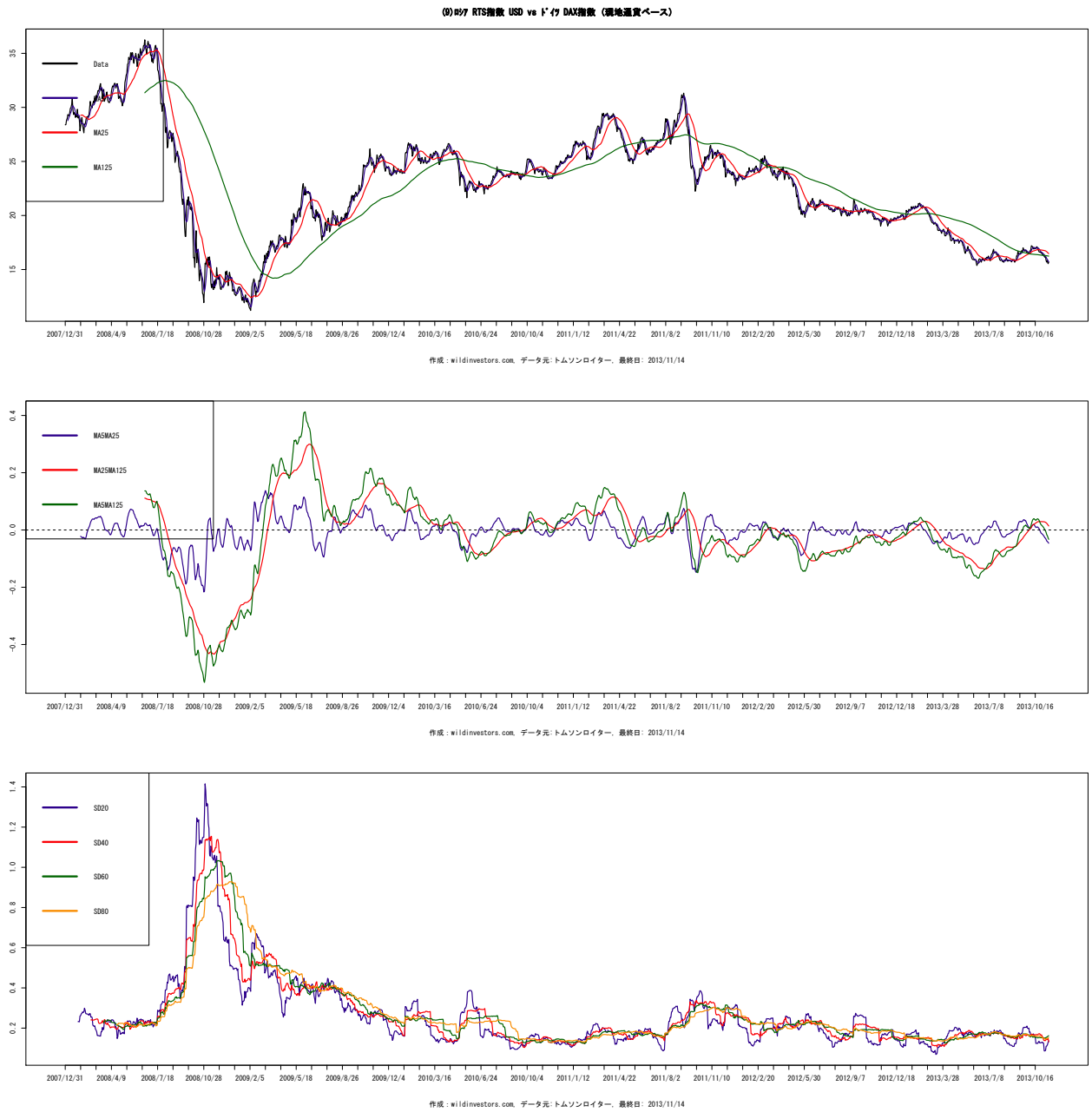

図 365 (12) CROBEX 指数 vs DAX 指数 (現地通貨ベース)

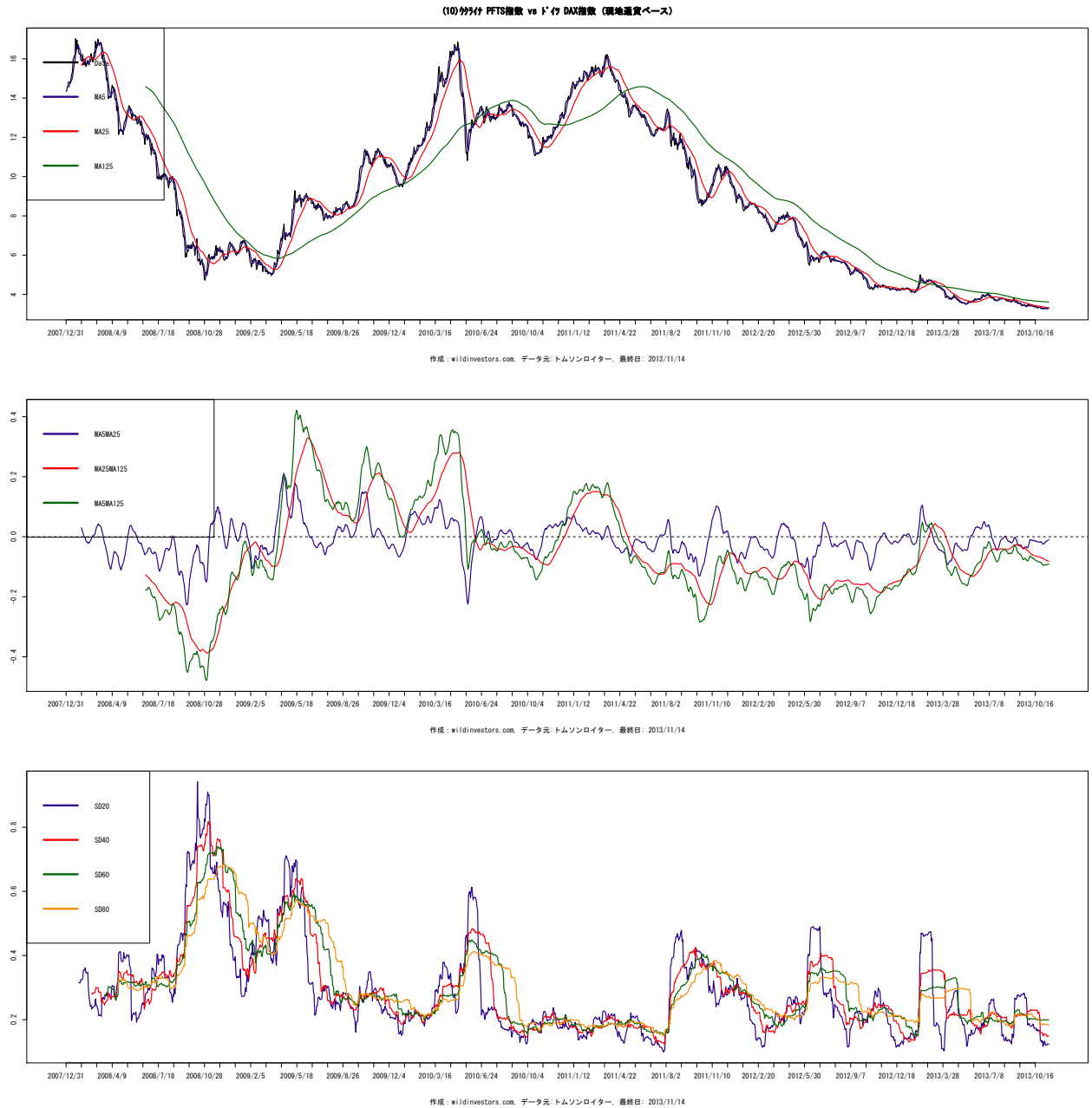

図 366 (13) BIRS 指数 vs DAX 指数 (現地通貨ベース)

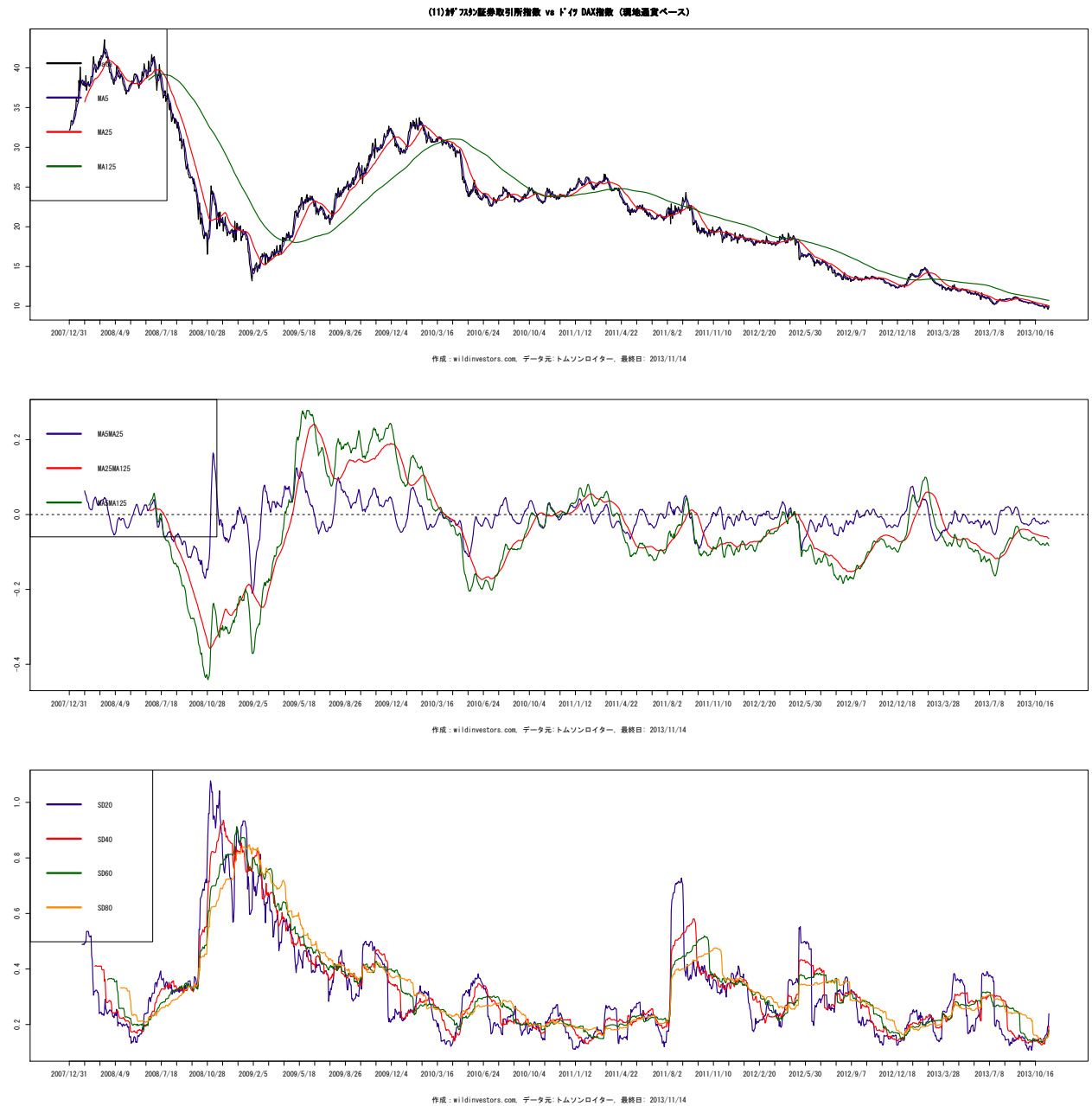

図 367 (14) SASE10 指数 vs DAX 指数 (現地通貨ベース)

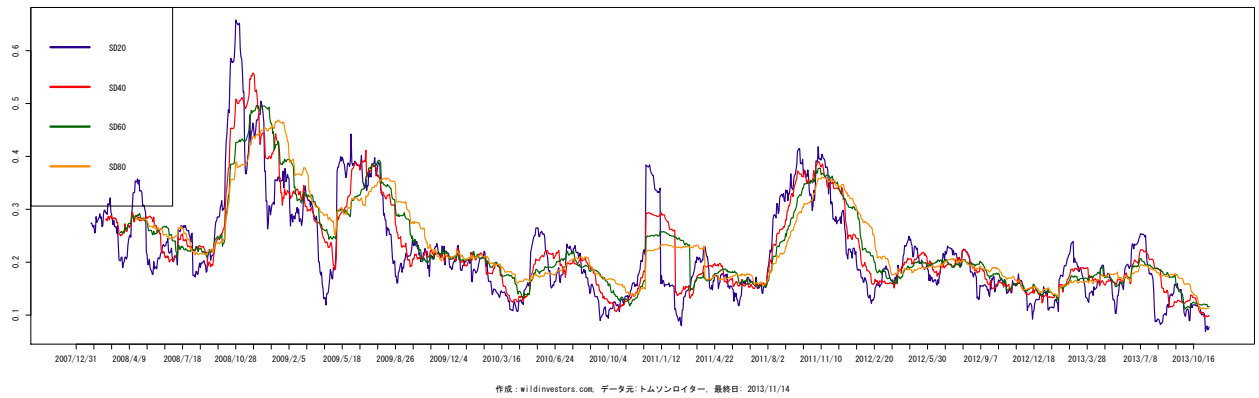
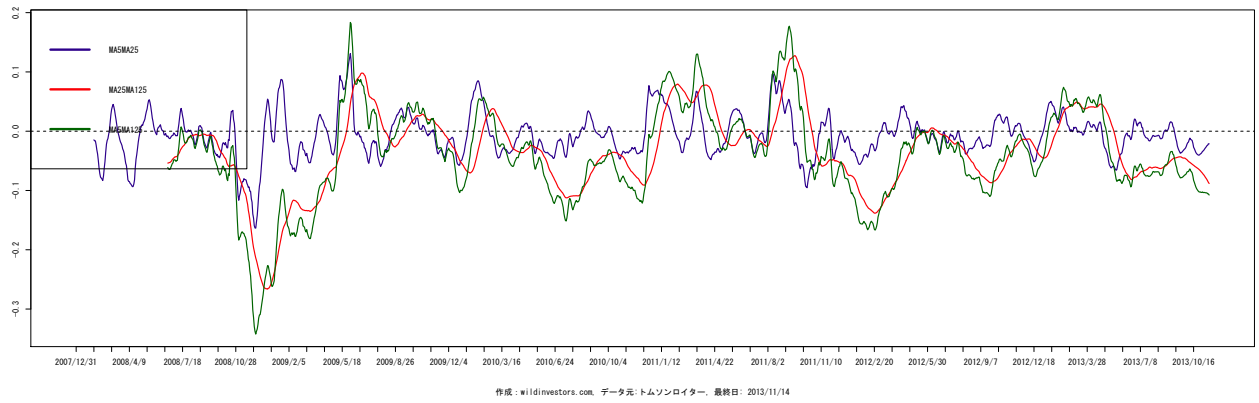
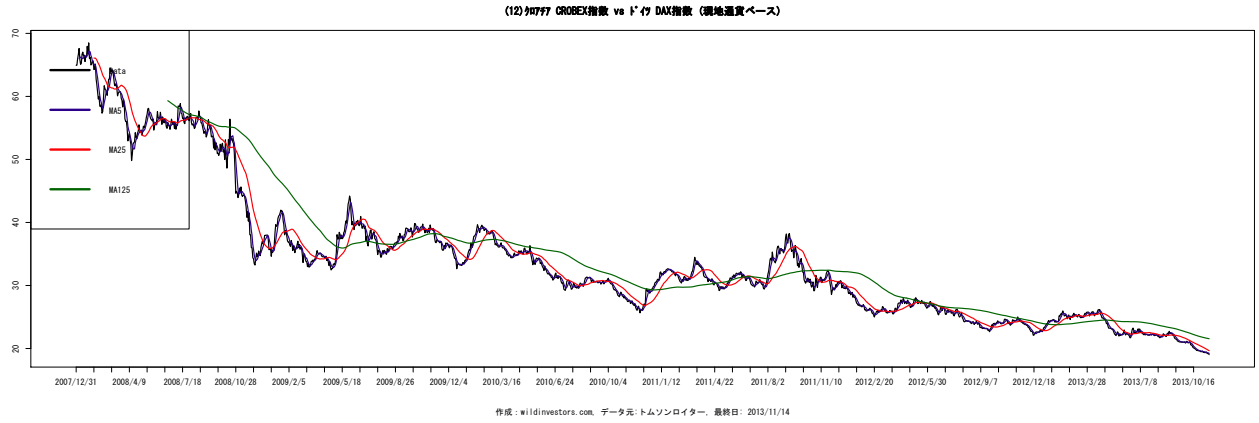

図 368 (15) BELEX 指数 vs DAX 指数 (現地通貨ベース)

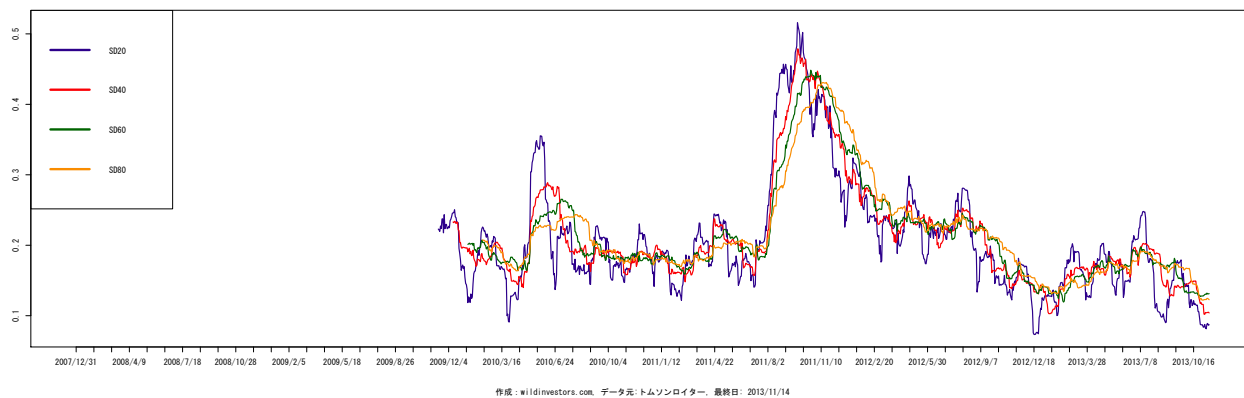
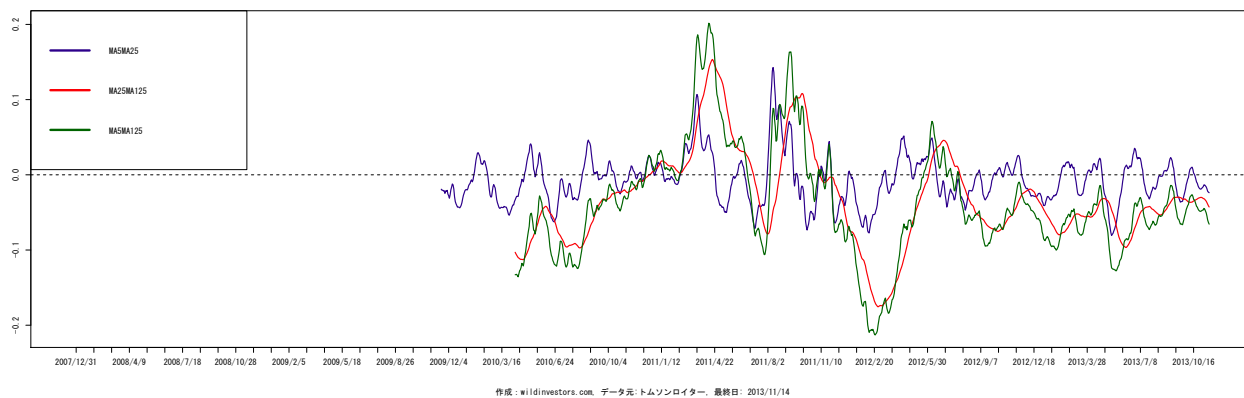
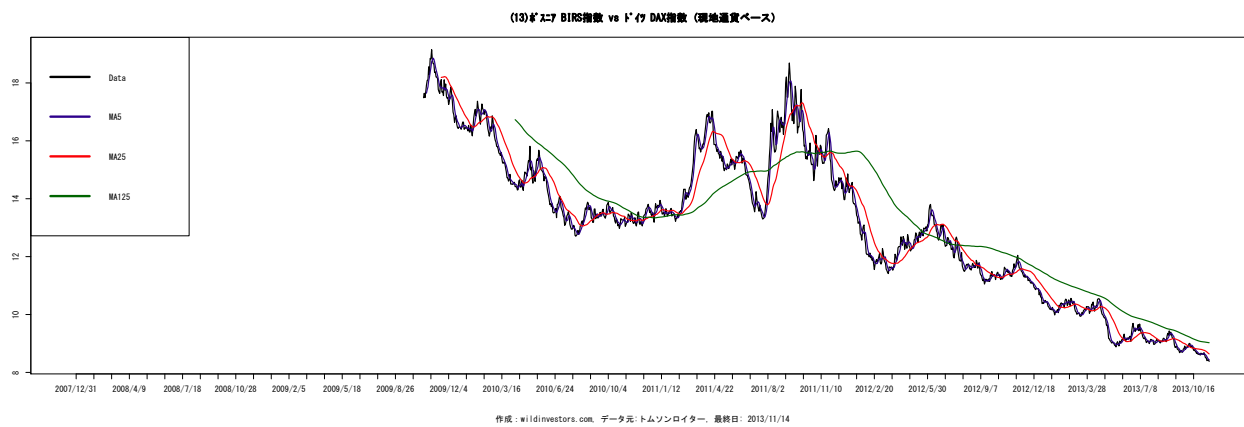

図 369 (16) BELEX15 指数 vs DAX 指数 (現地通貨ベース)

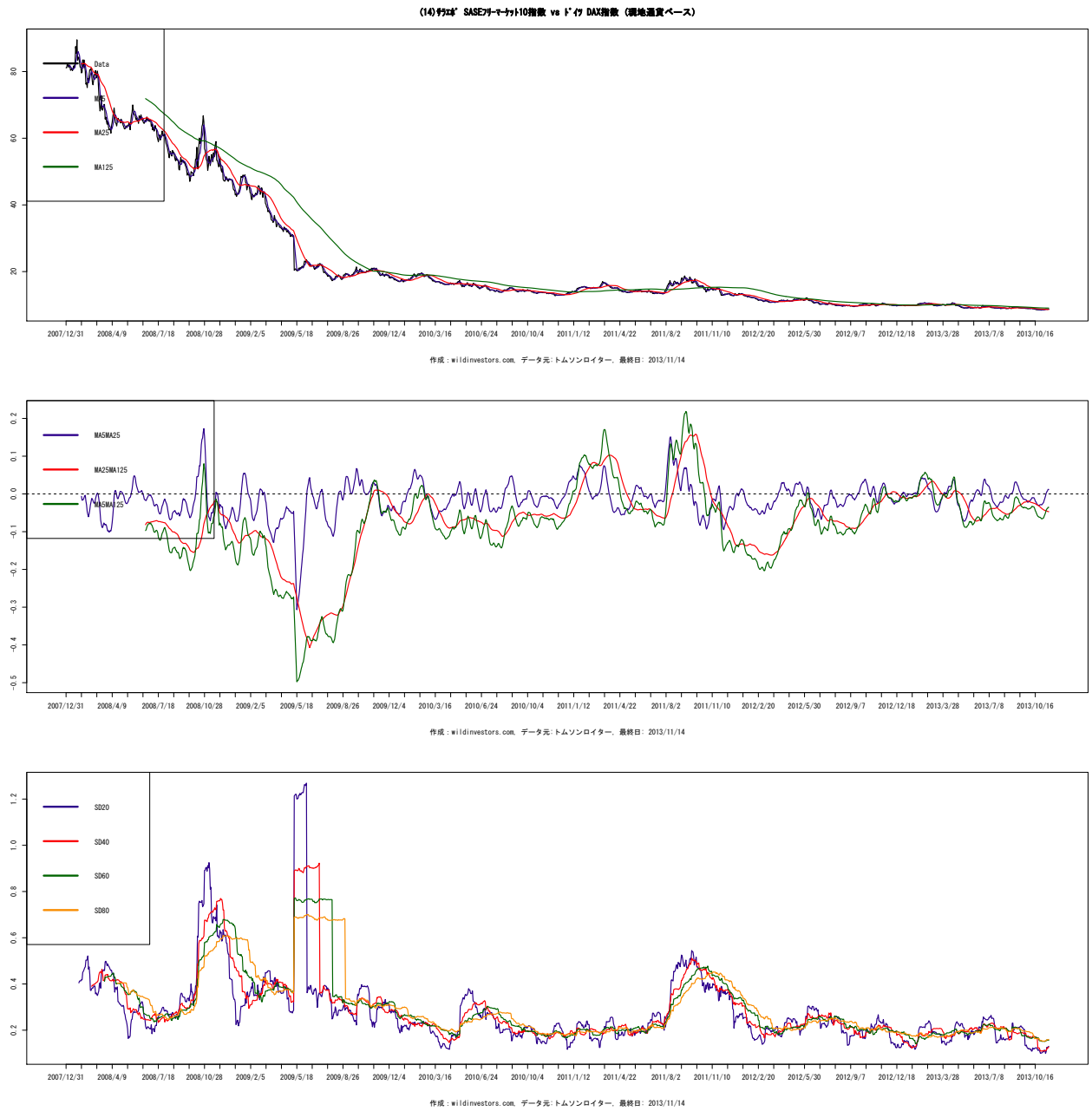

図 370 (17) MBI-10 指数 vs DAX 指数 (現地通貨ベース)

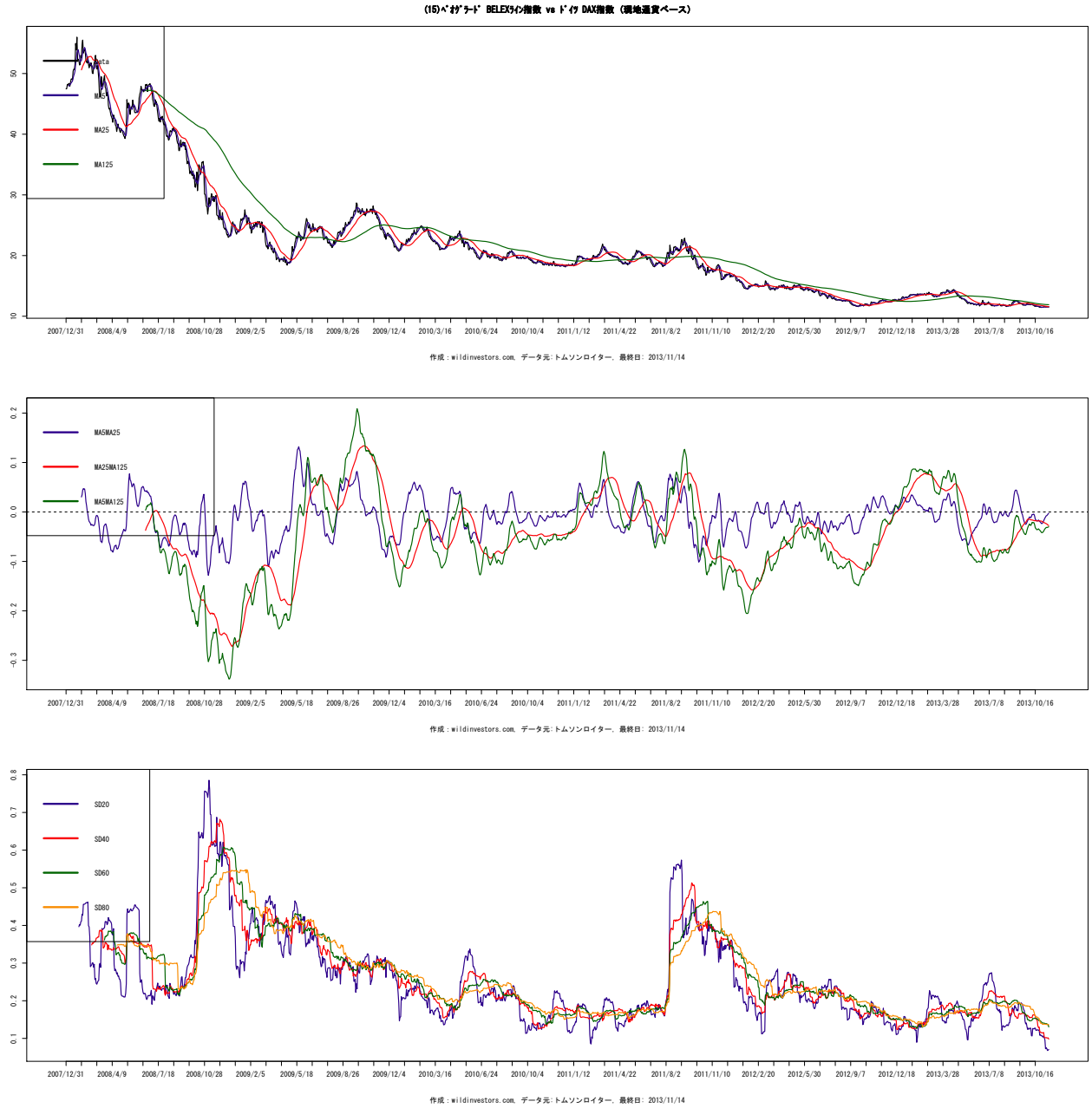

図 371 (18) MBID 指数 vs DAX 指数 (現地通貨ベース)

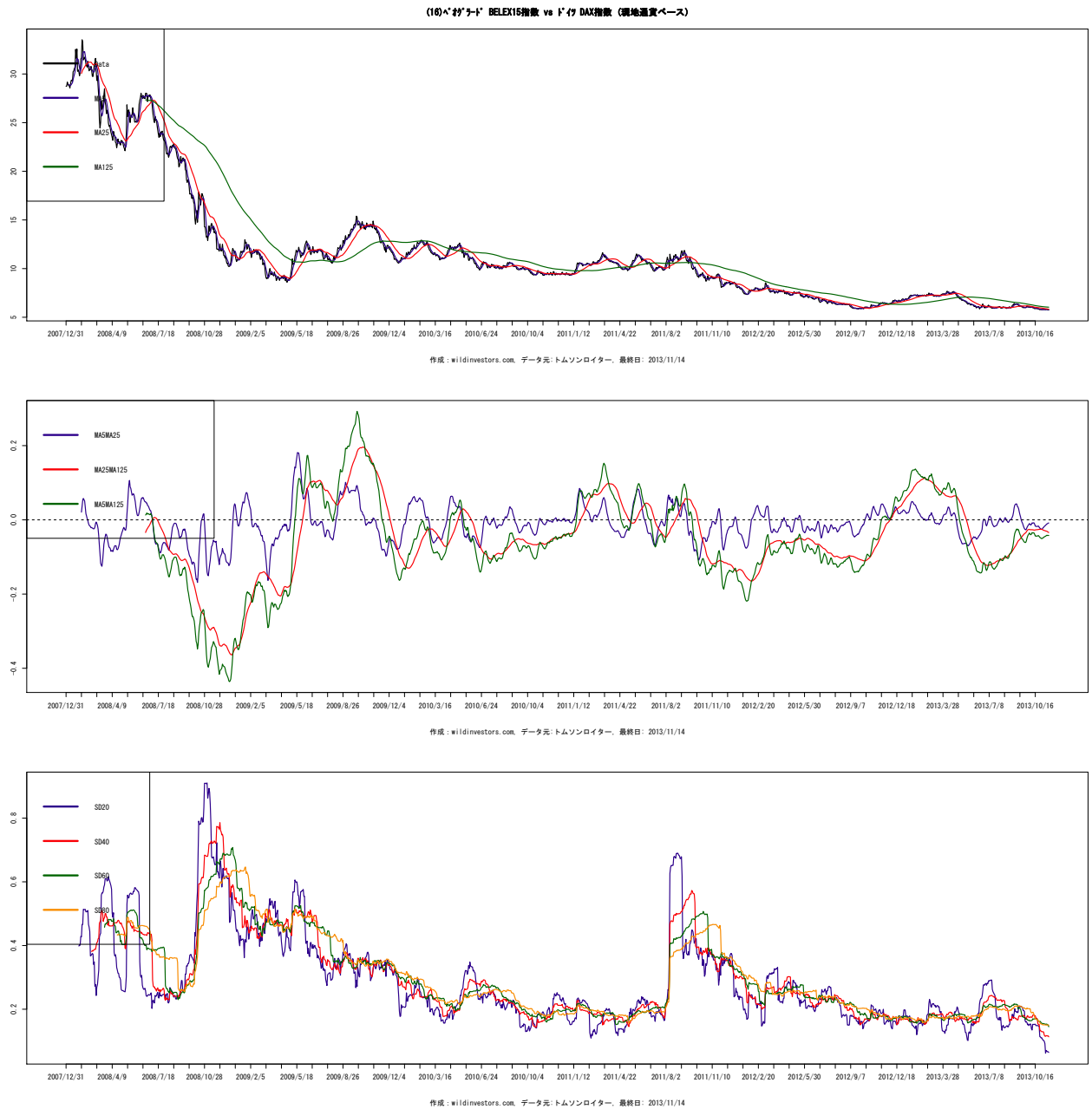

図 372 (19)OMX 指数 vs DAX 指数 (現地通貨ベース)

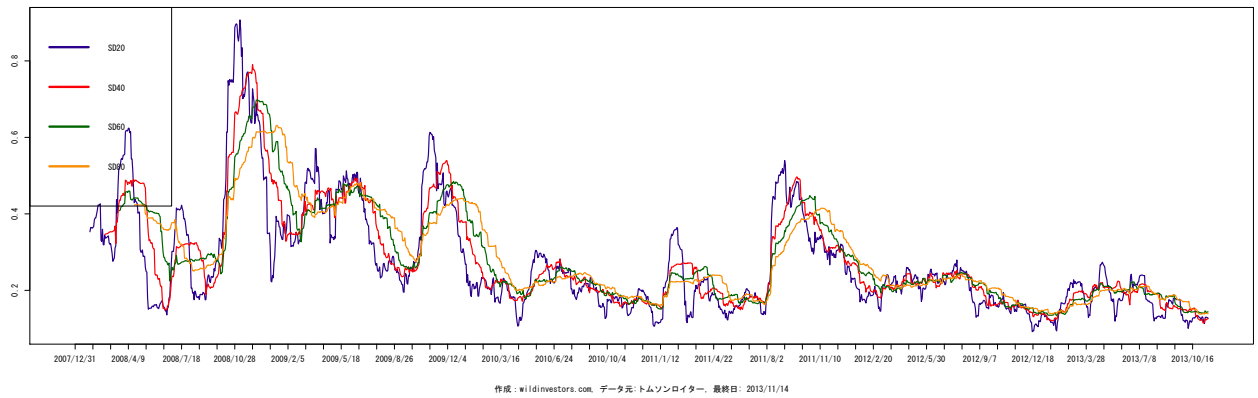
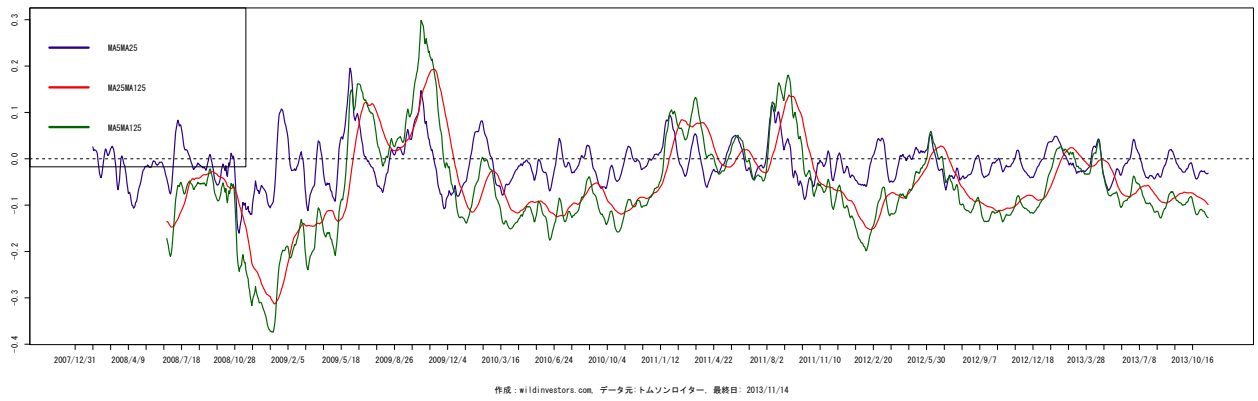
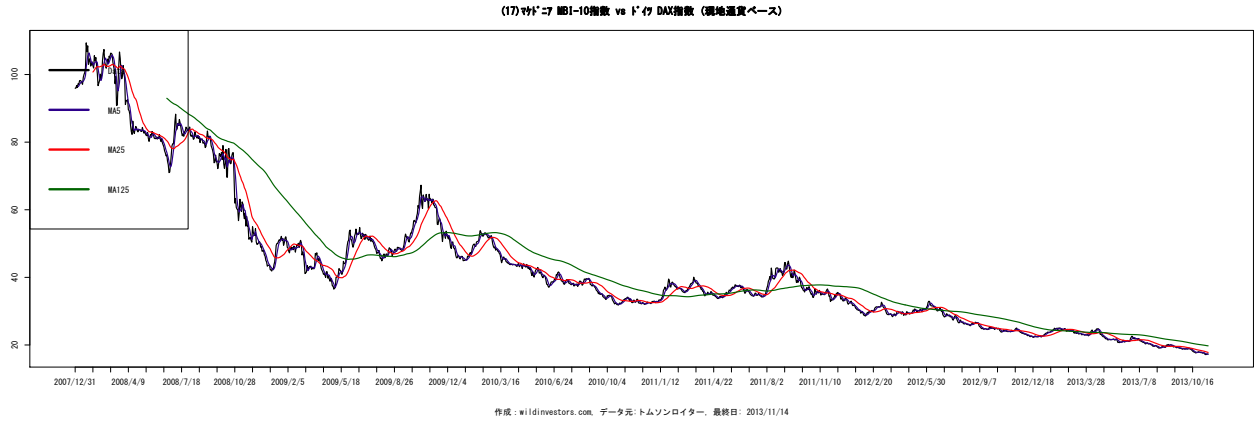

図 373 (20) 証取指数 vs DAX 指数 (現地通貨ベース)

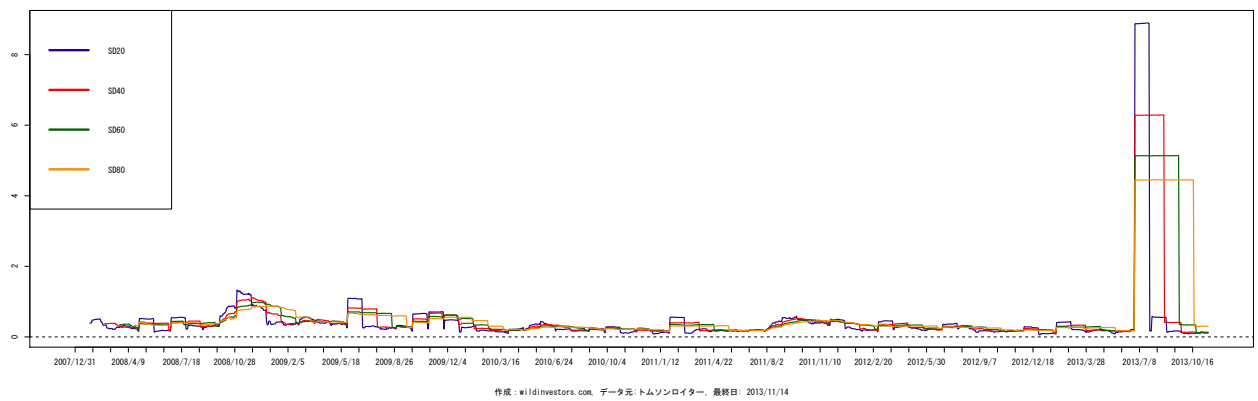
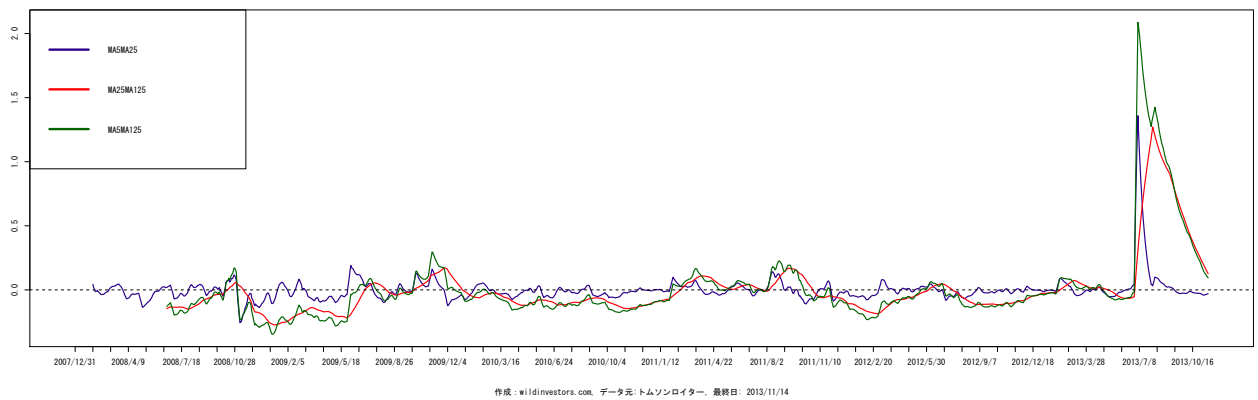
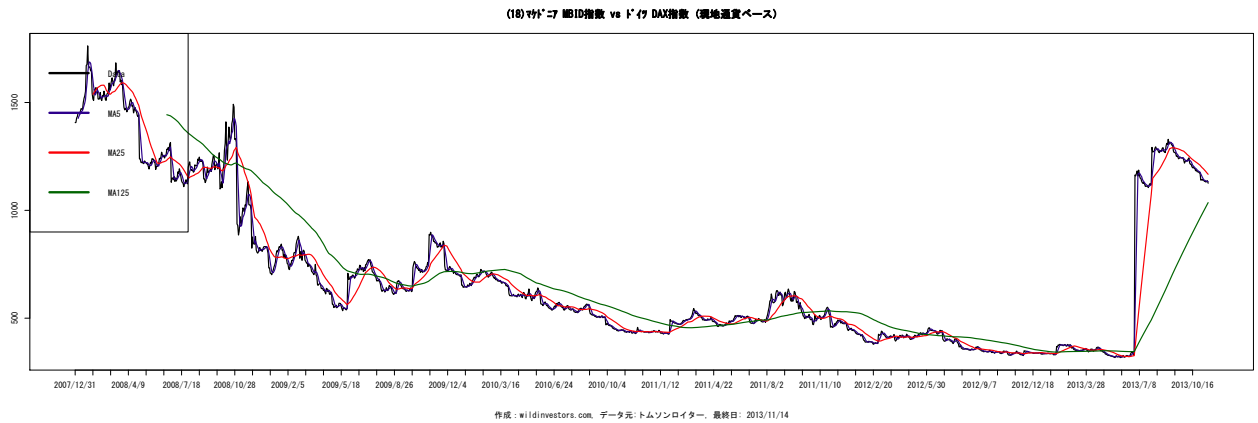

図 374 (21) SOFIX 指数 vs DAX 指数 (現地通貨ベース)

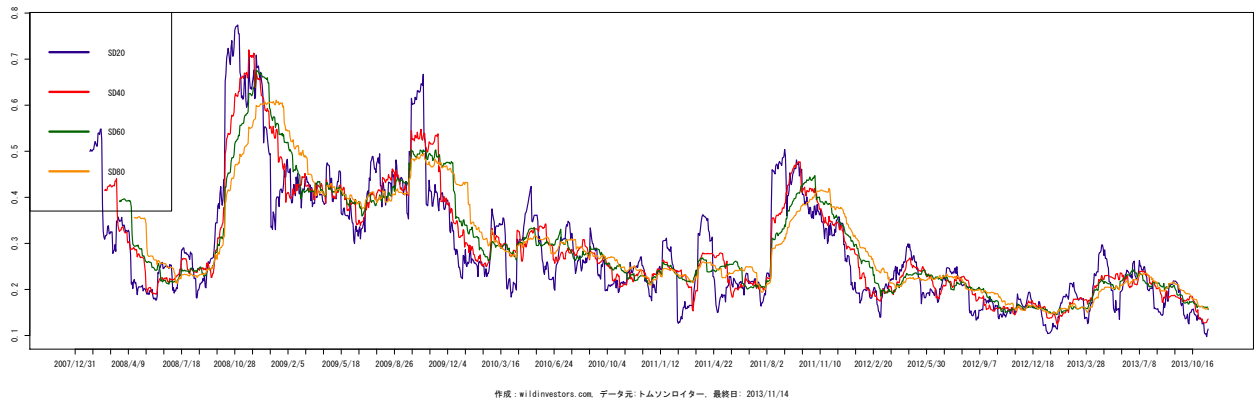
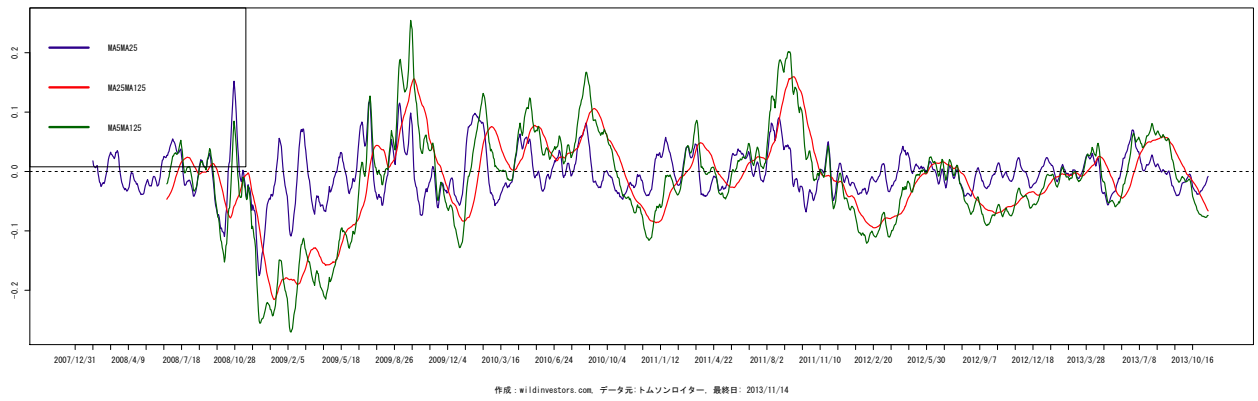
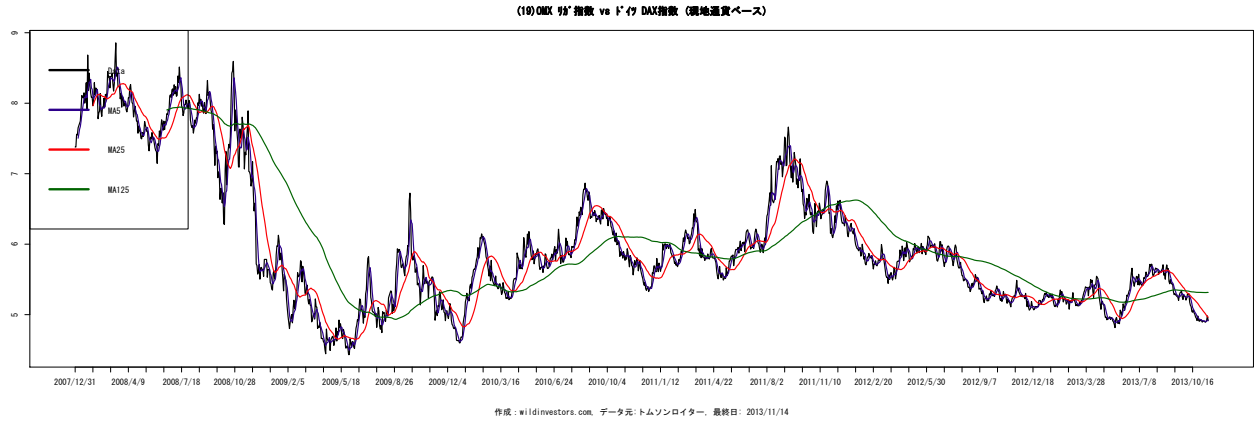

9 金利

9.1 主要国 10 年国債金利

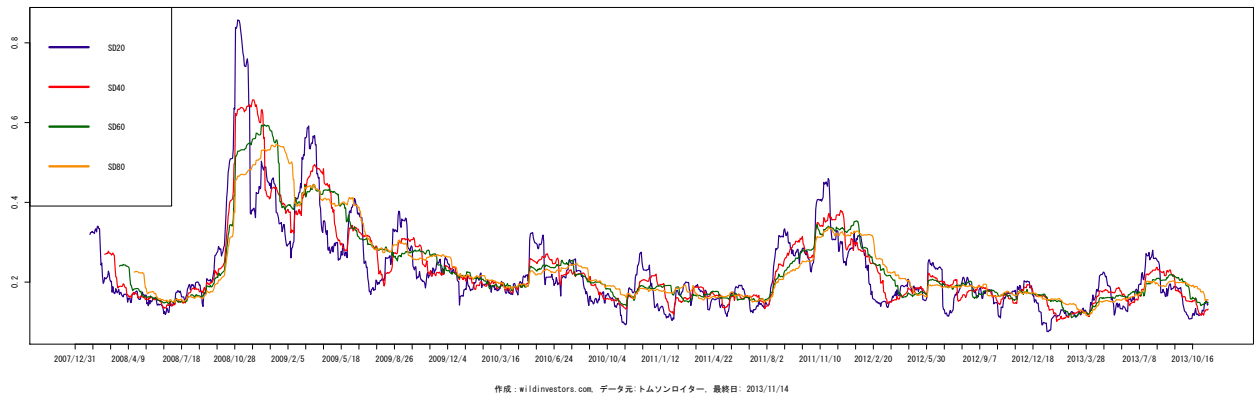
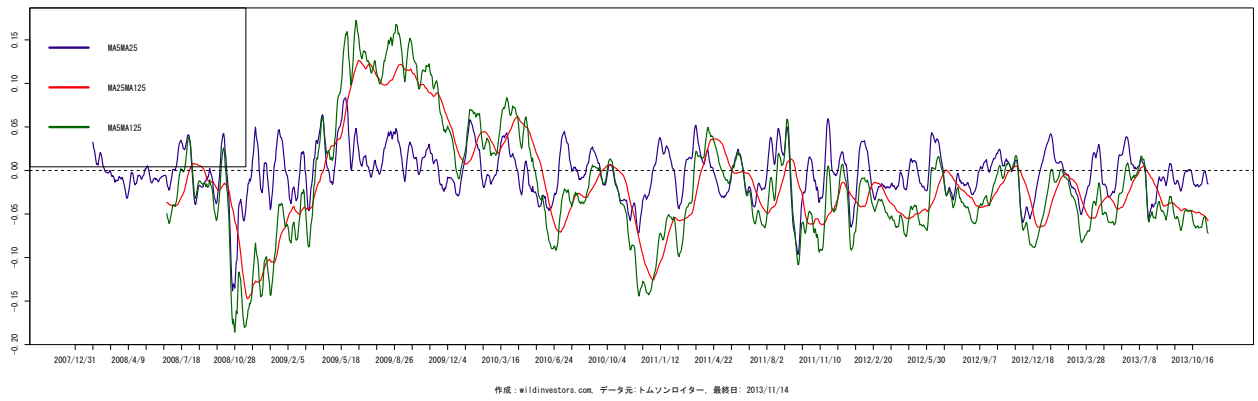
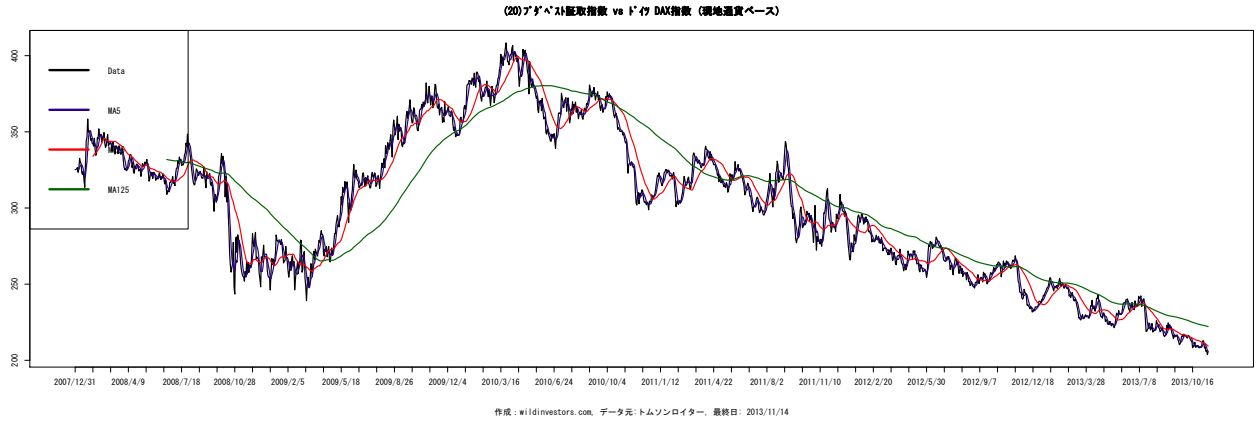
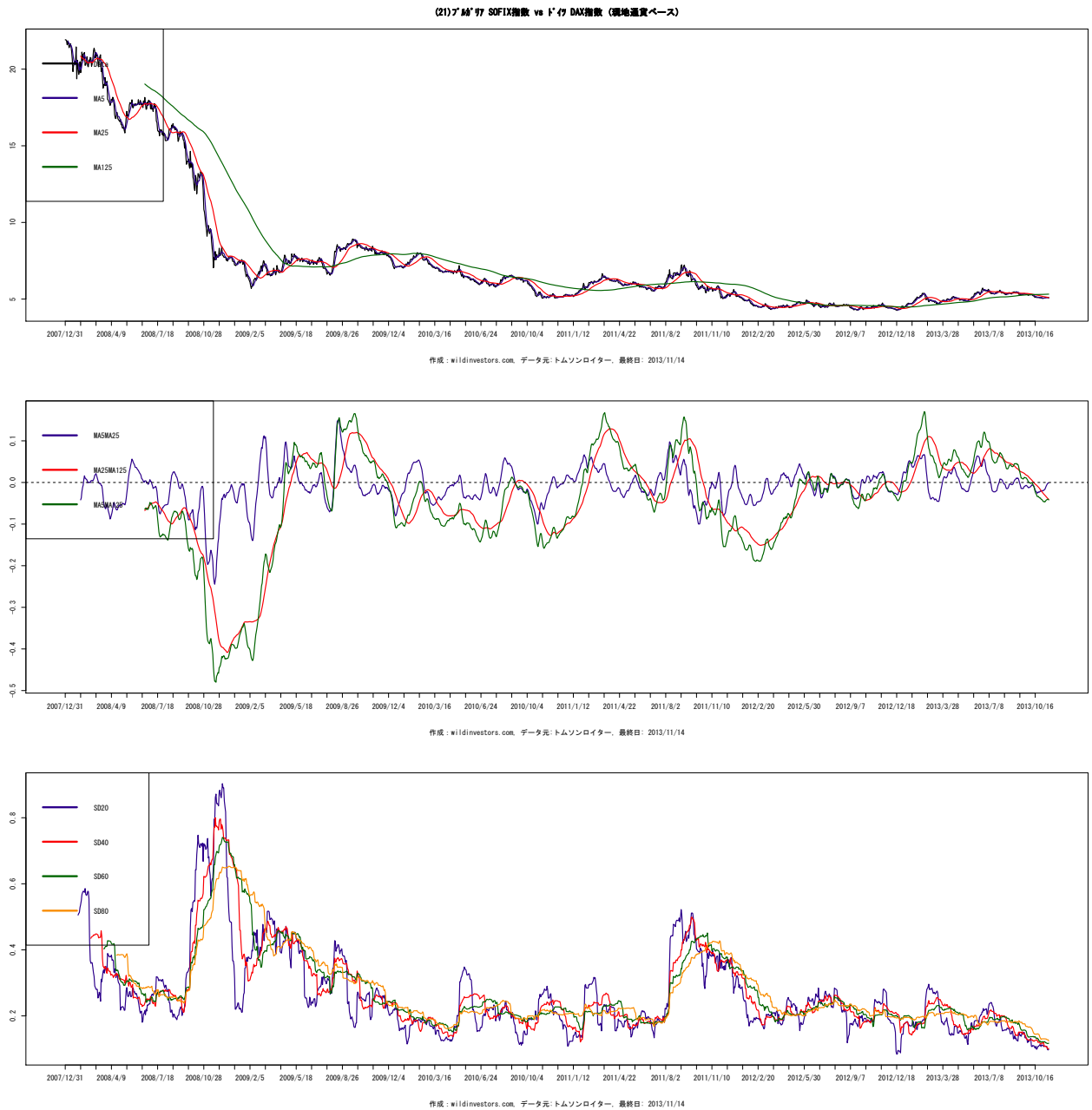
図 375 G10Yclass1

相对株価 vs 比較なし (絶対株価) (1)

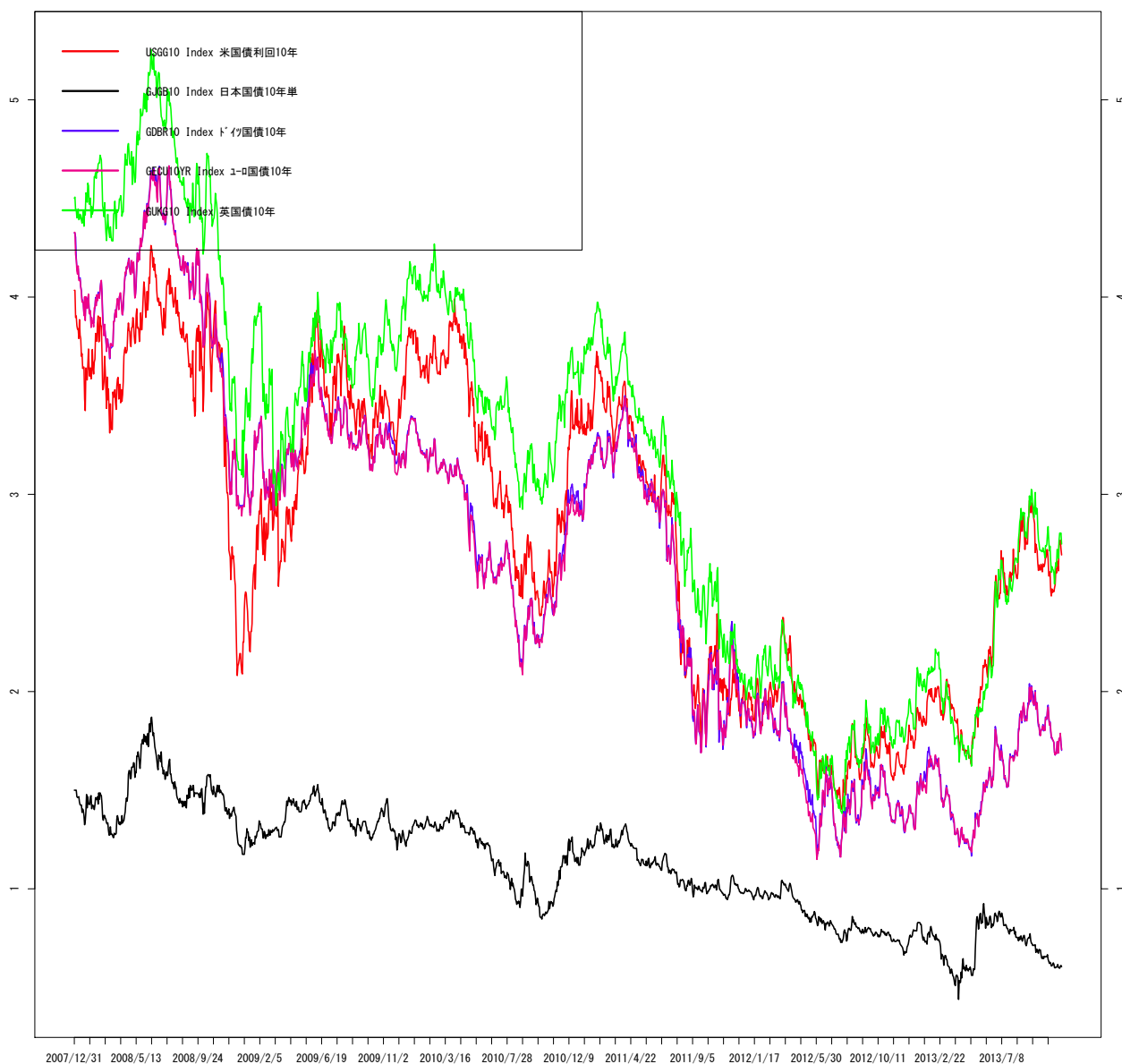

作成: wildinvestors.com. データ元: トムソンロイター. 最終日: 2013/11/14

図 376 G10Yclass2

相対株価 vs 比較なし (絶対株価) (1)

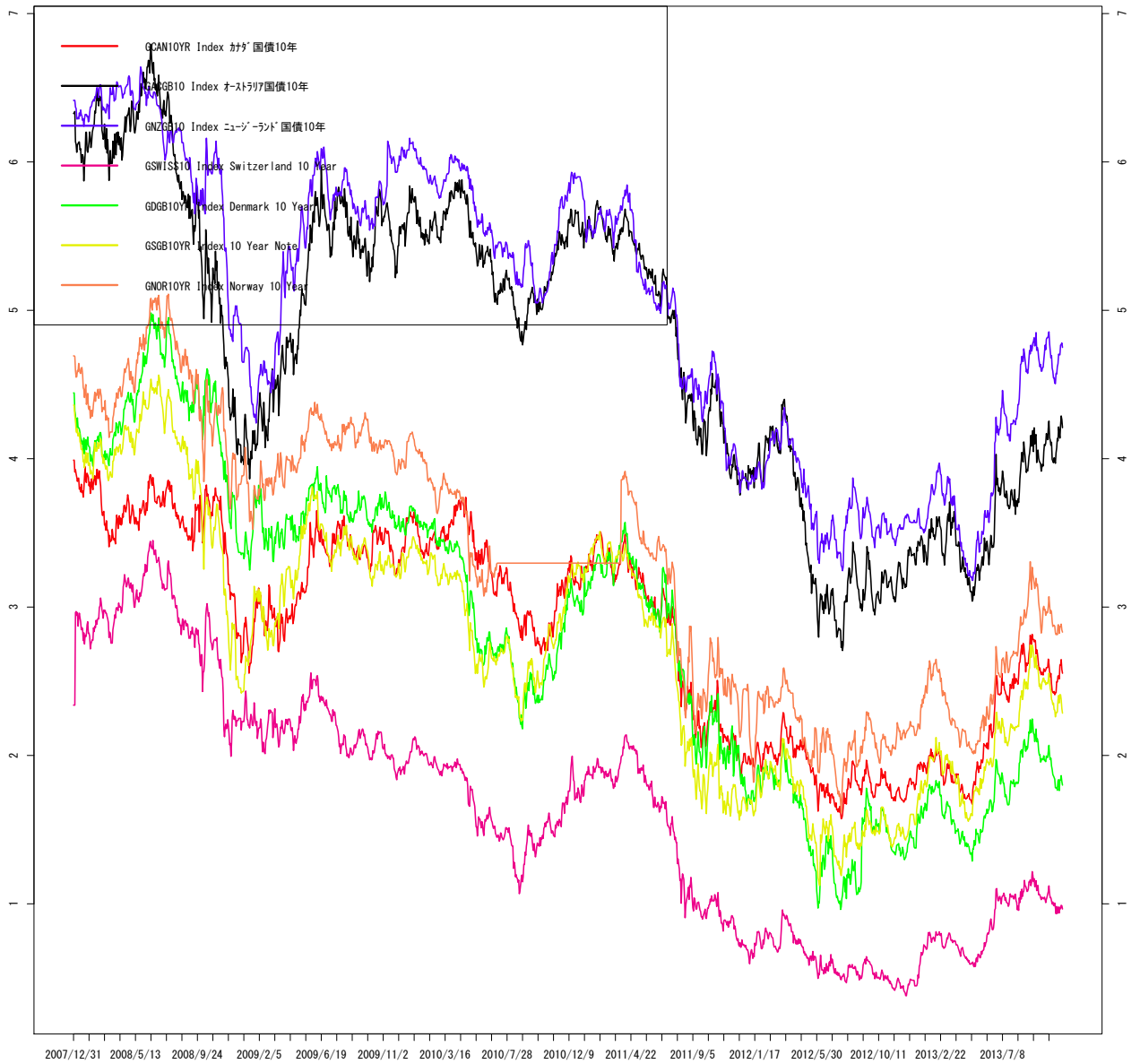

作成 : wildinvestors.com, データ元: トムソンロイター, 最終日: 2013/11/14

図 377 G10Yclass3

相対株価 vs 比較なし (絶対株価) (1)

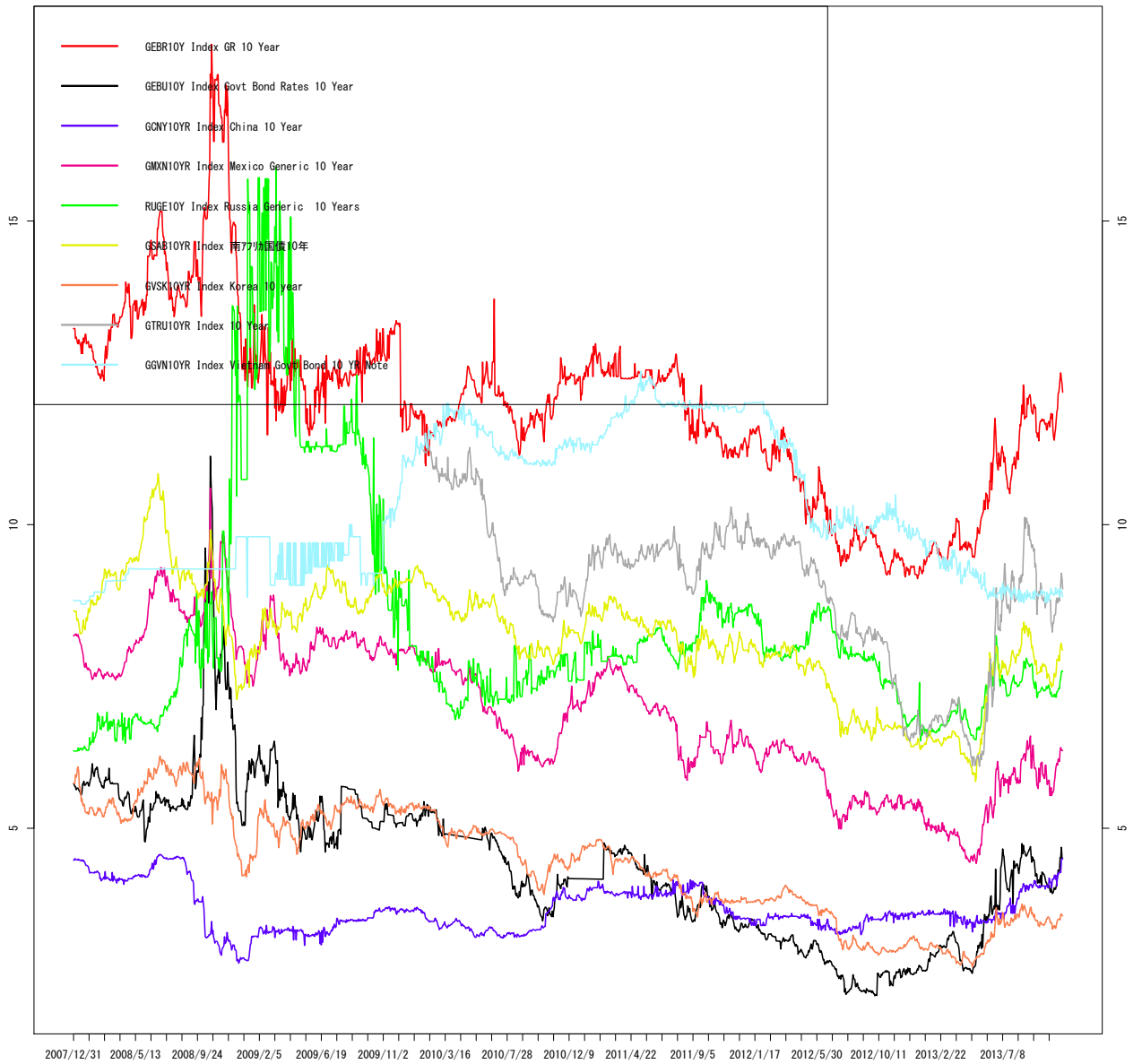

作成 : wildinvestors.com, データ元: トムソンロイター, 最終日: 2013/11/14

9.2 移動平均乖離 MA5-MA25

図 378 G10Yclass1

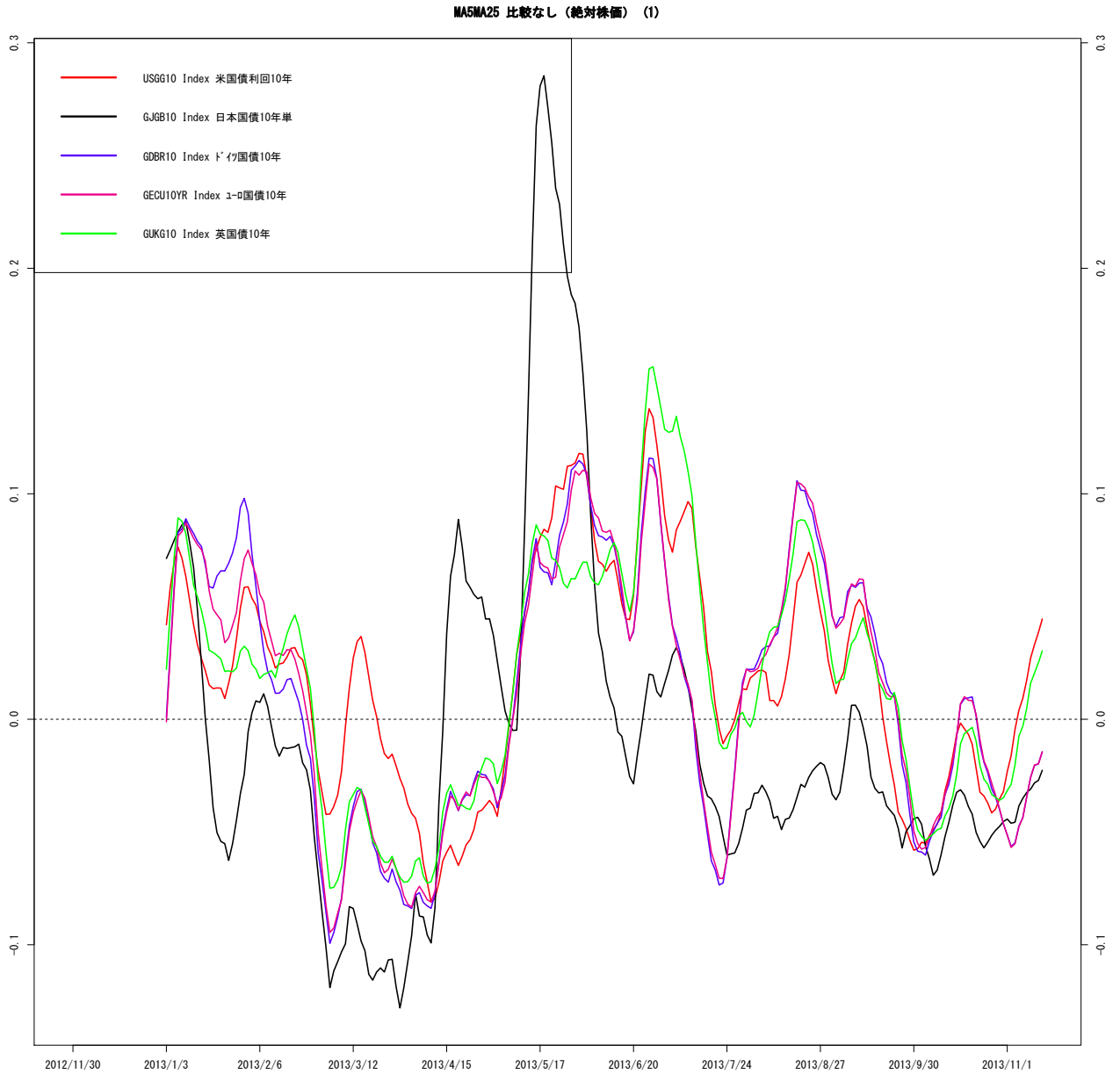

作成 : wildinvestors.com, データ元: トムソンロイター, 最終日: 2013/11/14

図 379 G10Yclass2

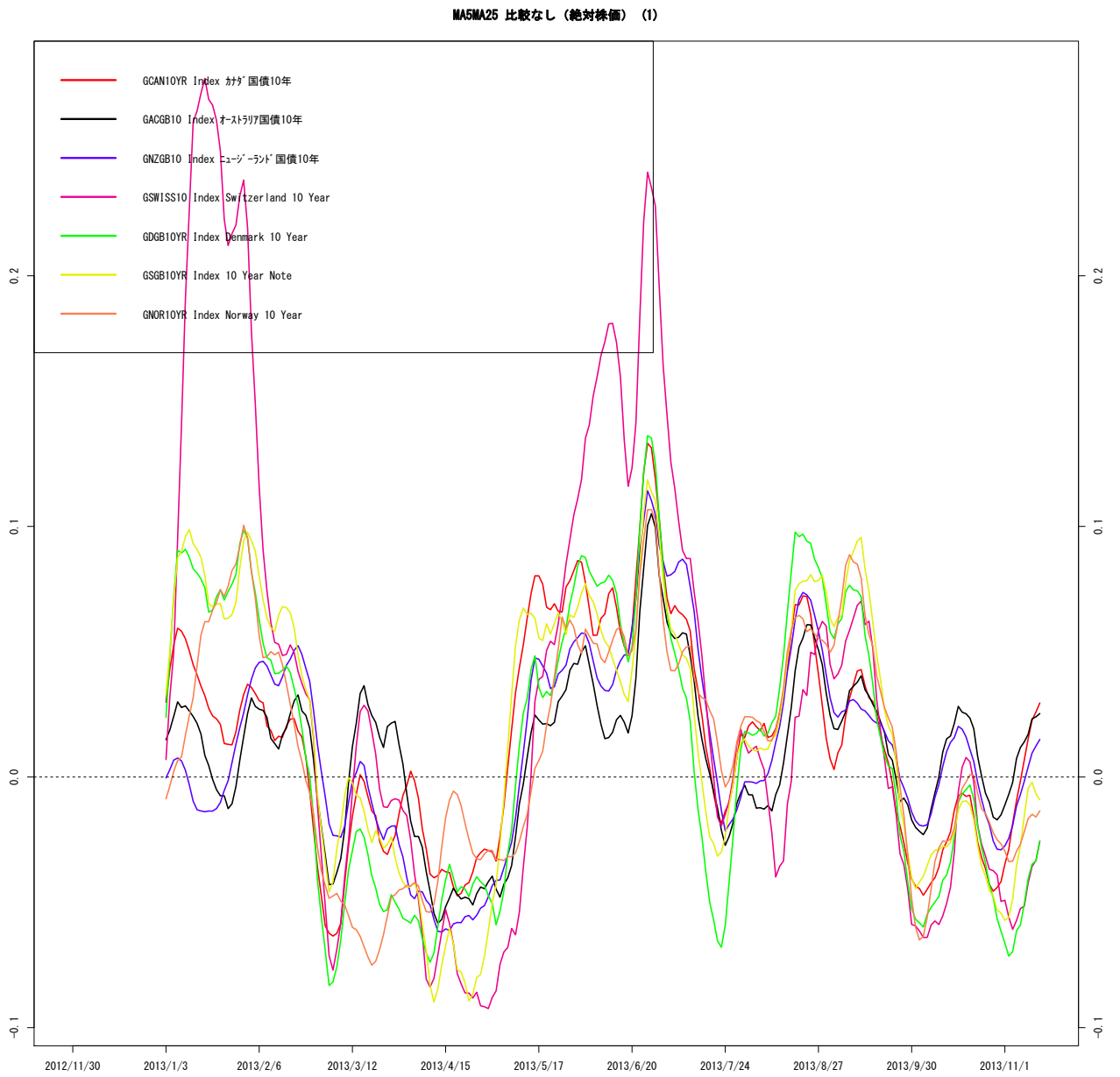

作成 : wildinvestors.com, データ元: トムソンロイター, 最終日: 2013/11/14

図 380 G10Yclass3

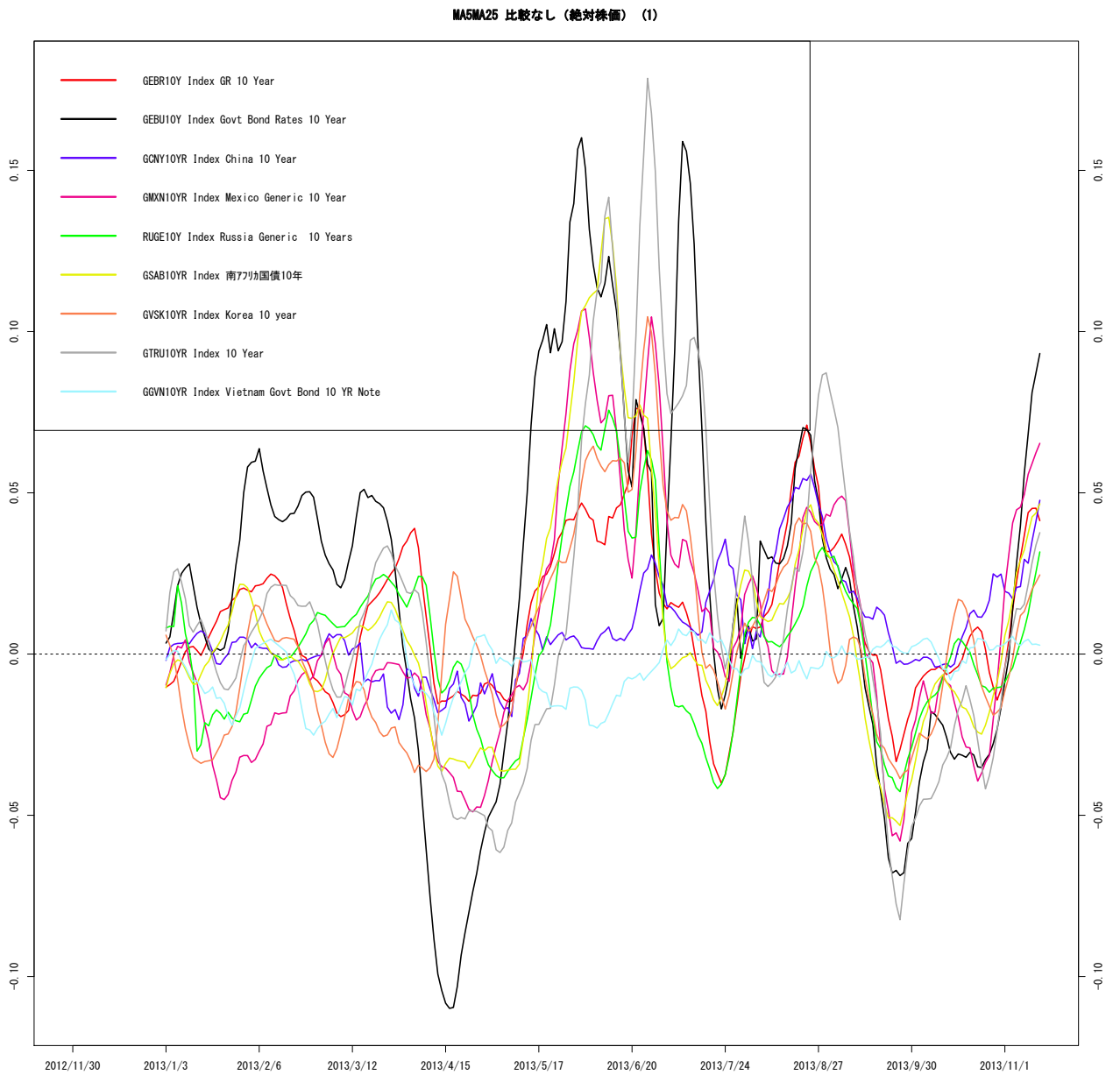

作成 : wildinvestors.com, データ元: トムソンロイター, 最終日: 2013/11/14

9.3 EUR5 年国債対独スプレッド

図 381 G5YEUR

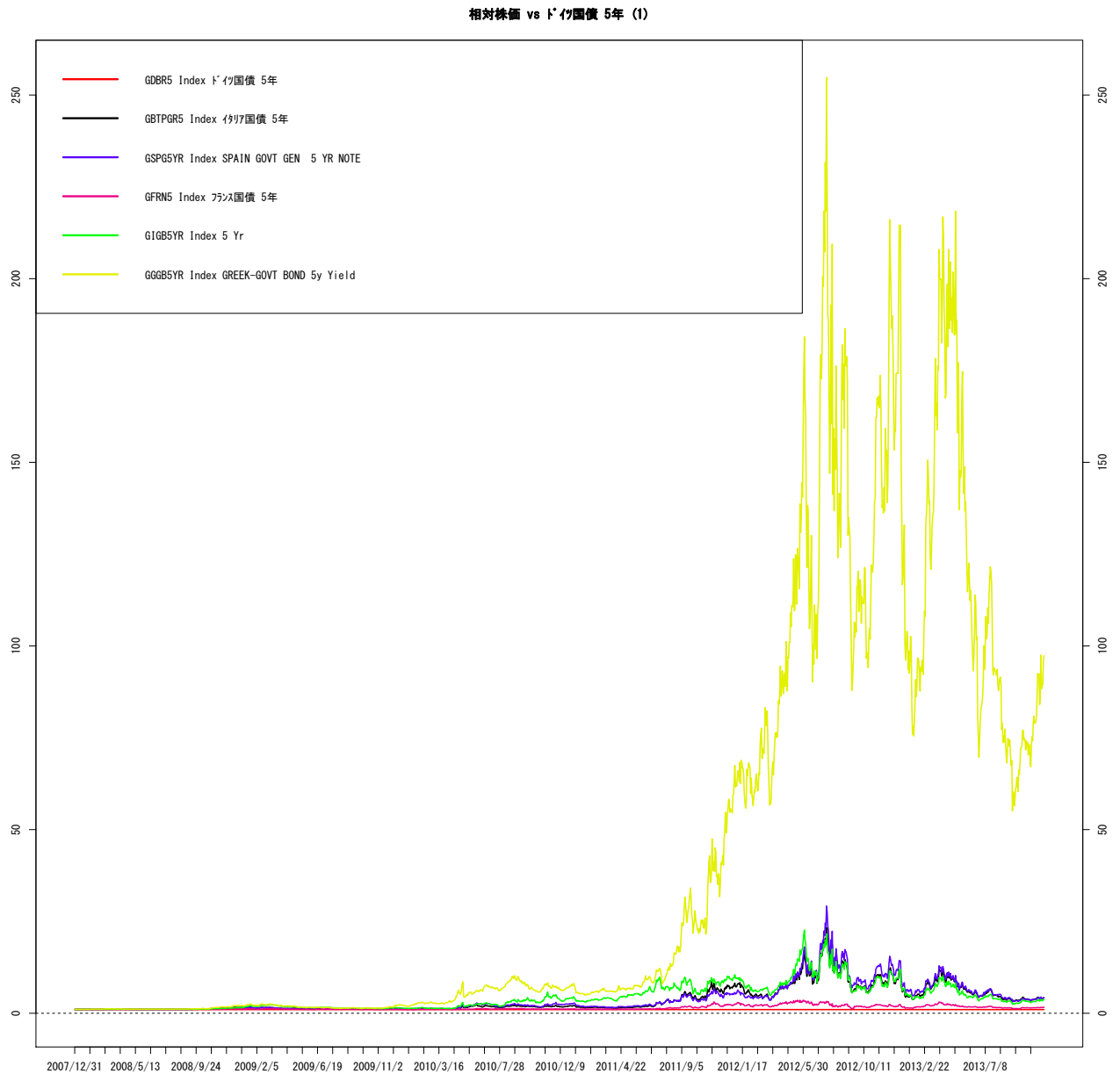

作成 : wildinvestors.com, データ元: トムソンロイター, 最終日: 2013/11/14

9.4 移動平均乖離 MA5-MA25

図 382 G5YEUR

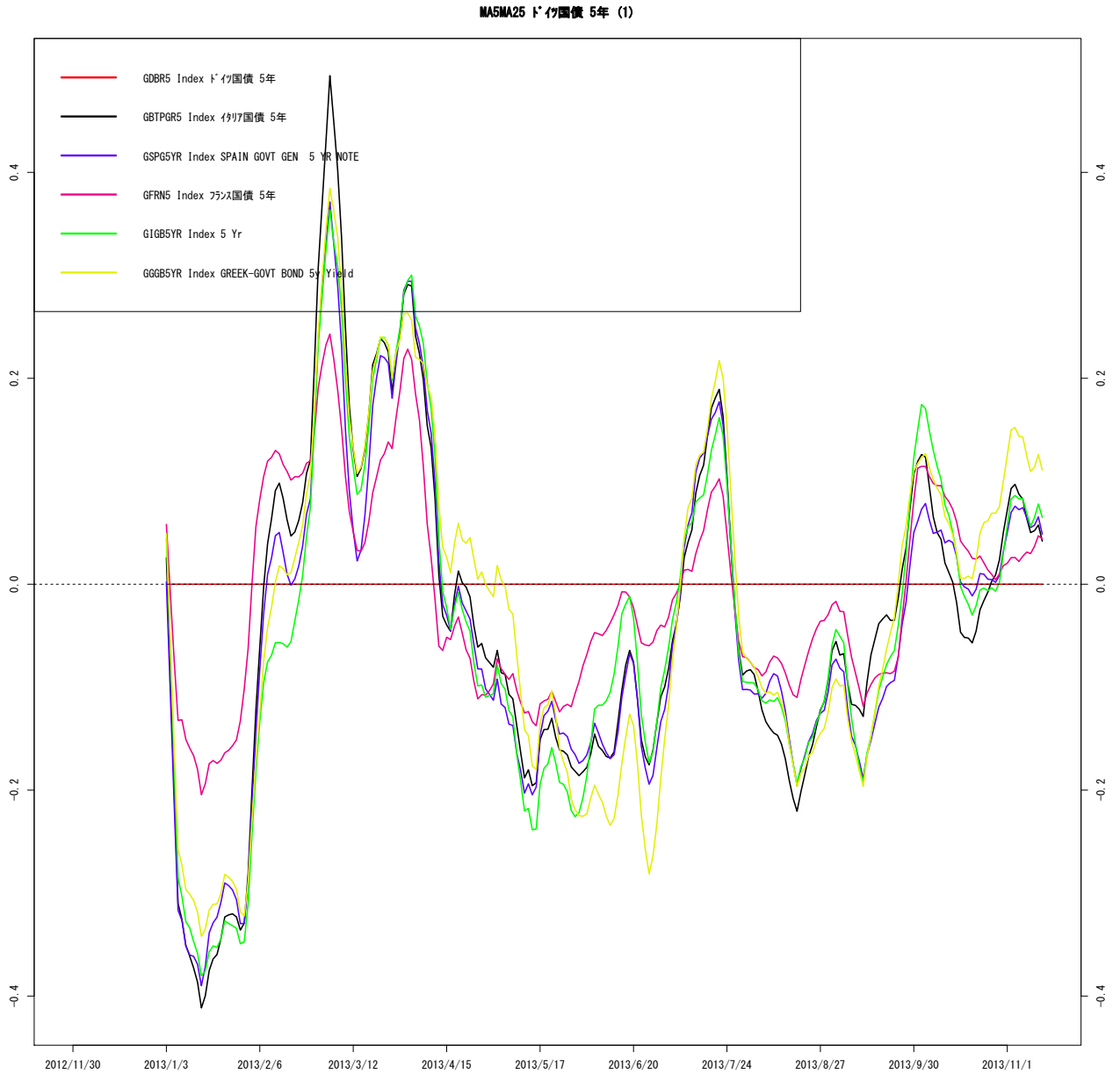

作成 : wildinvestors.com, データ元: トムソンロイター, 最終日: 2013/11/14

10 コモディティ

10.1 絶対株価

図 383 コモディティインデックス

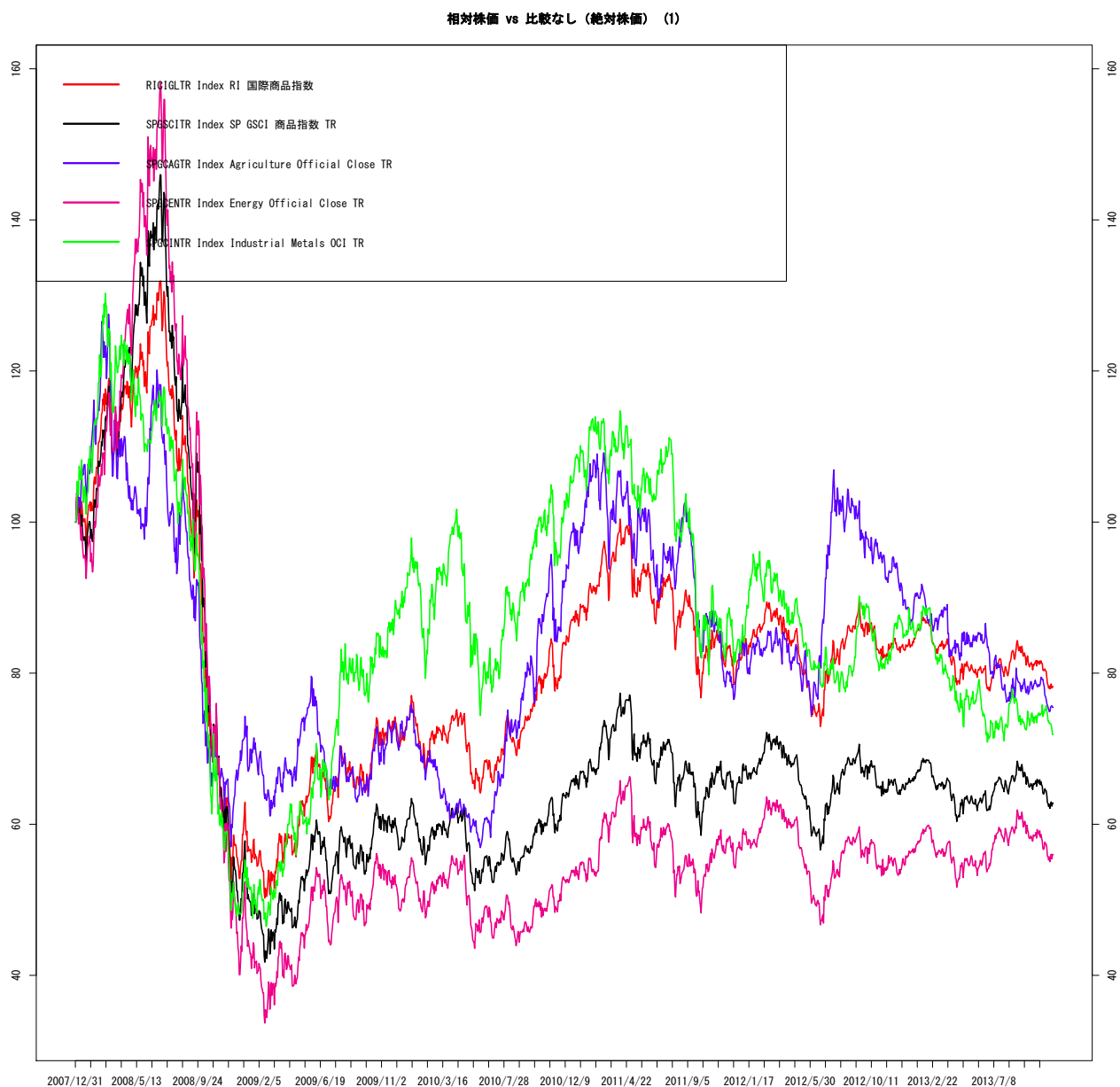

作成 : wildinvestors.com. データ元: トムソンロイター. 最終日: 2013/11/14

図 384 エネルギー

相対株価 vs 比較なし (絶対株価) (1)

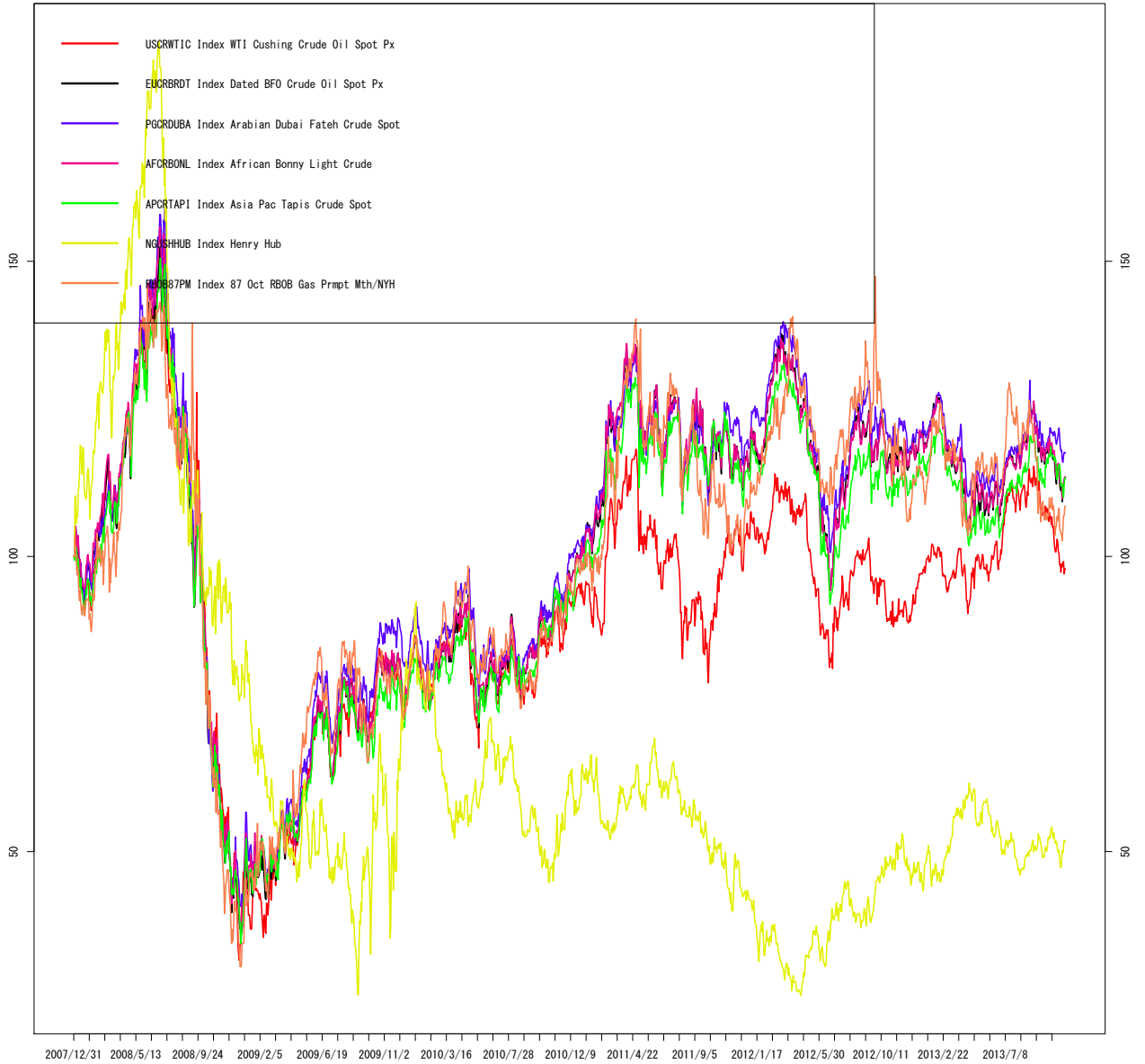

作成 : wildinvestors.com, データ元: トムソンロイター, 最終日: 2013/11/14

図 385 貴金属

相対株価 vs 比較なし (絶対株価) (1)

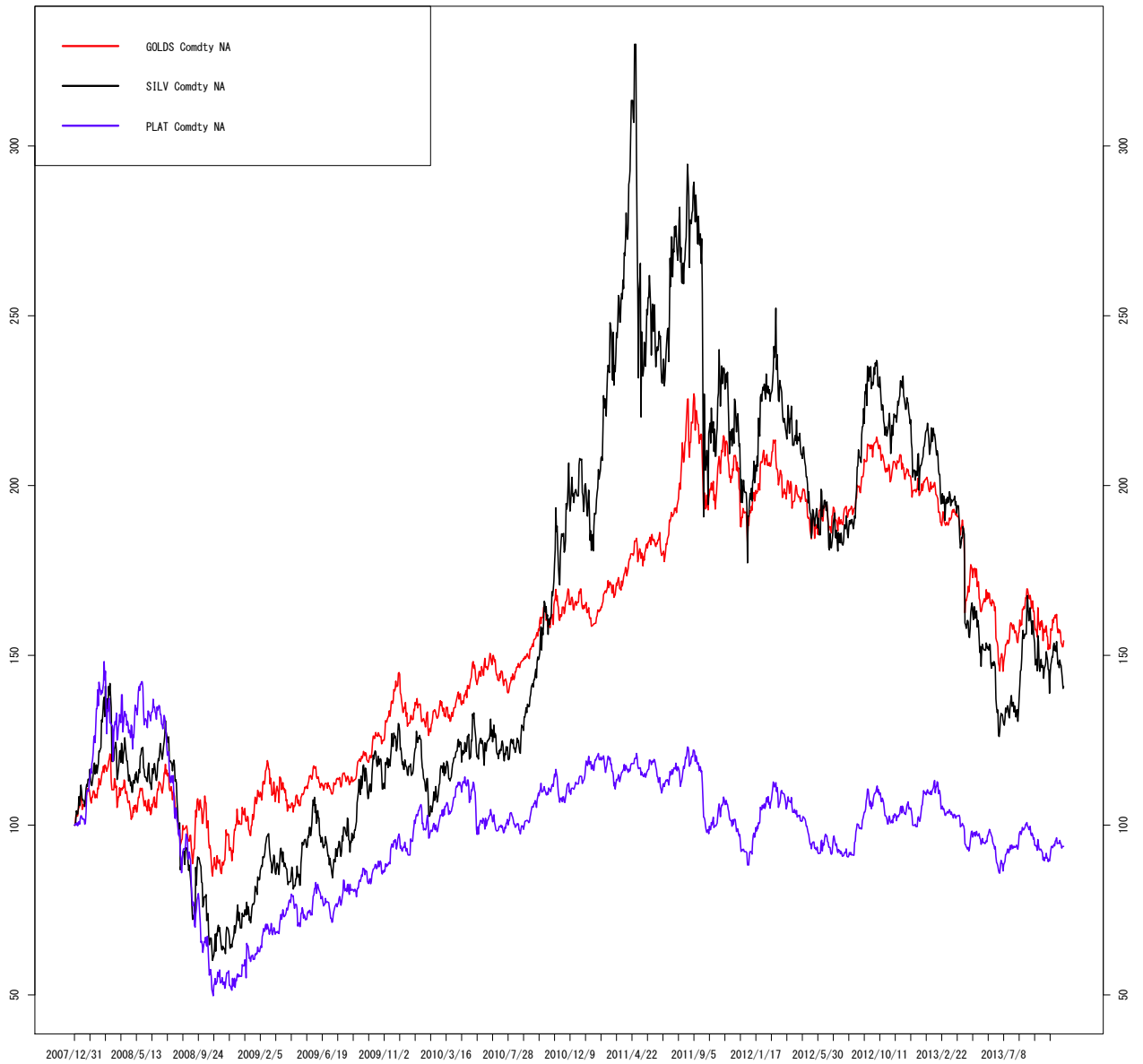

作成 : wildinvestors.com, データ元: トムソンロイター, 最終日: 2013/11/14

図 386 産業用金属

相対株価 vs 比較なし (絶対株価) (1)

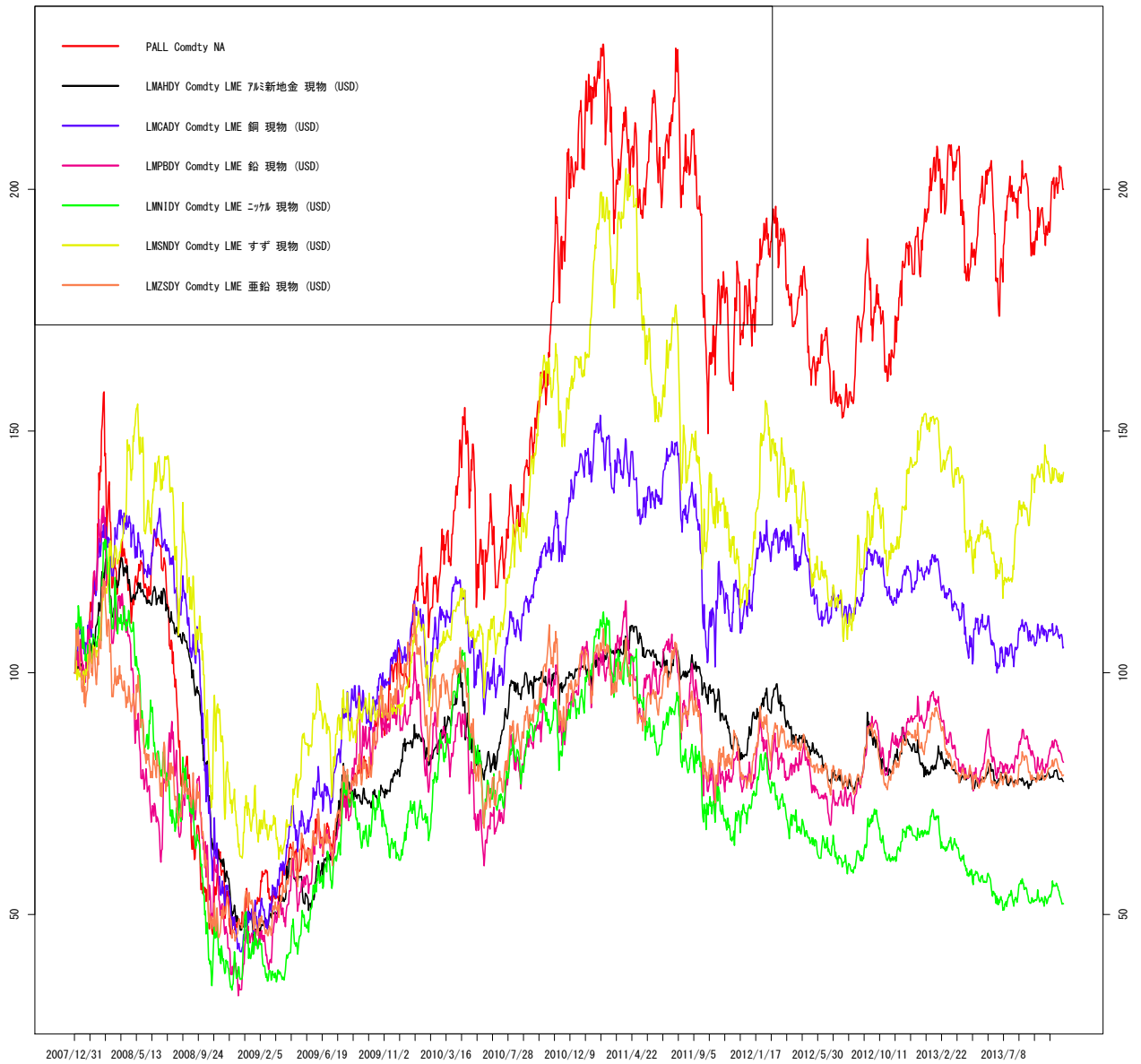

作成 : wildinvestors.com, データ元: トムソンロイター, 最終日: 2013/11/14

図 387 農産物

相対株価 vs 比較なし (絶対株価) (1)

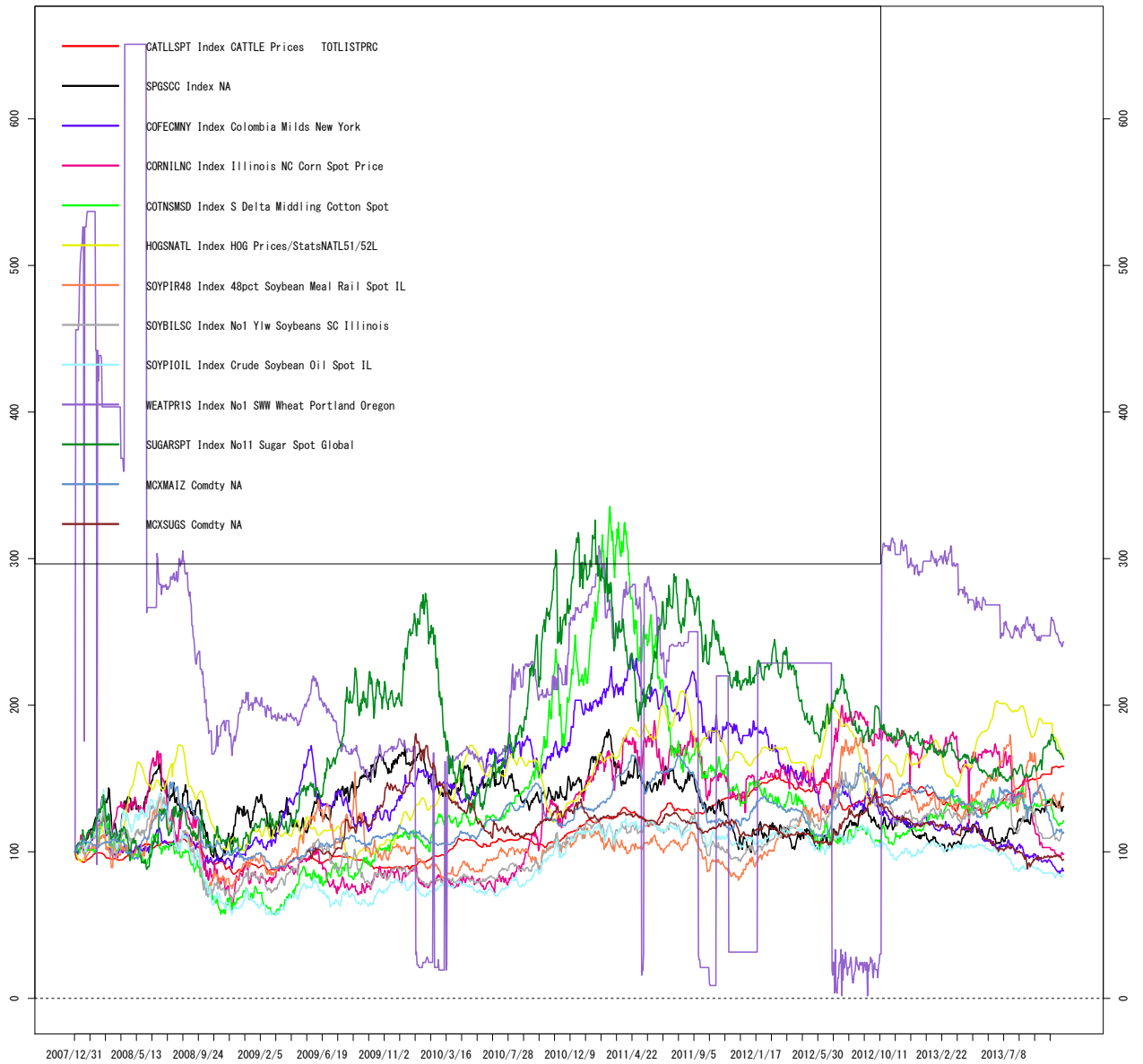

作成 : wildinvestors.com, データ元: トムソンロイター, 最終日: 2013/11/14

図 388 農産物

相対株価 vs 比較なし (絶対株価) (2)

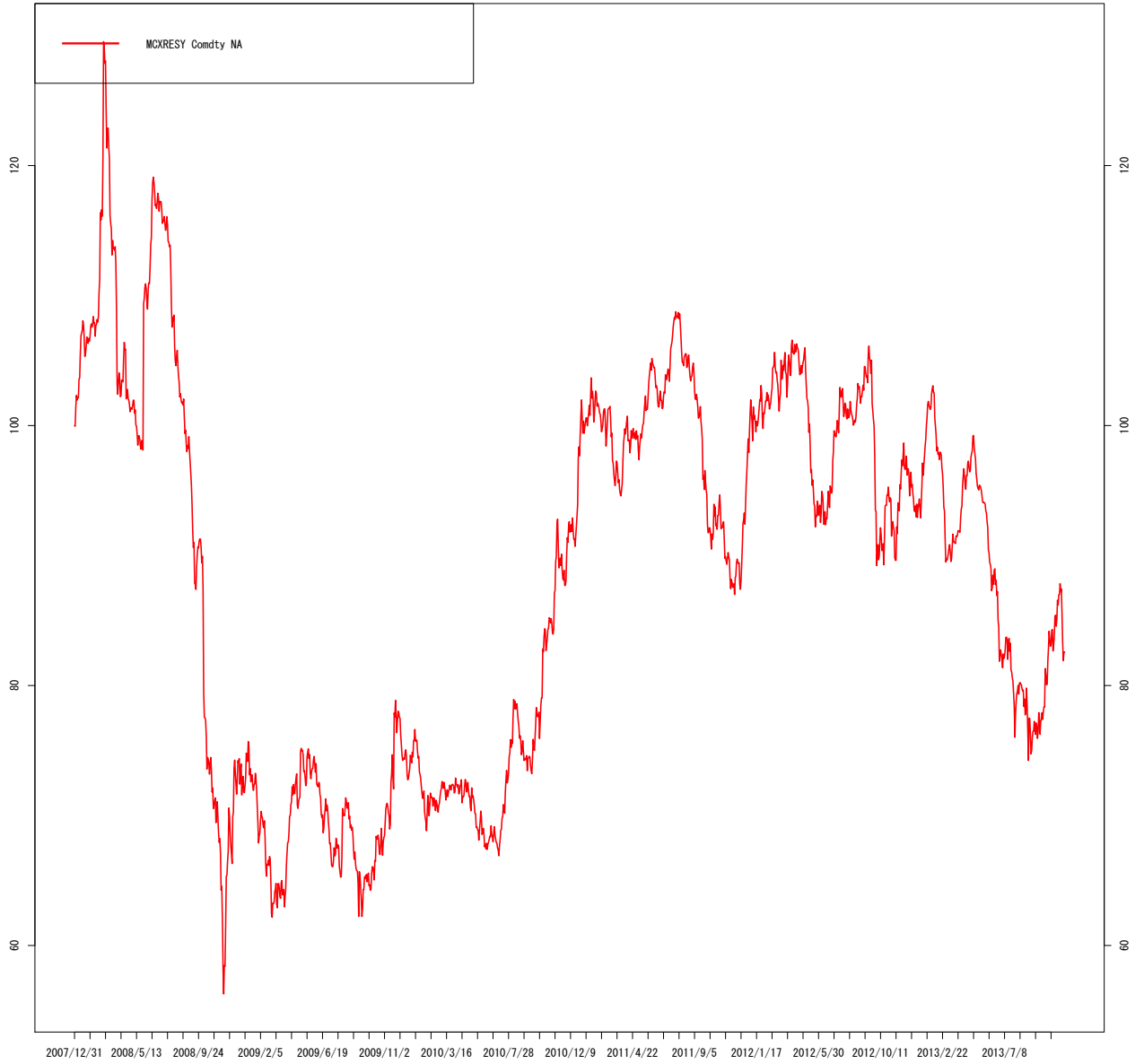

作成 : wildinvestors.com, データ元: トムソンロイター, 最終日:

10.2 移動平均乖離 MA5-MA25

図 389 コモディティインデックス

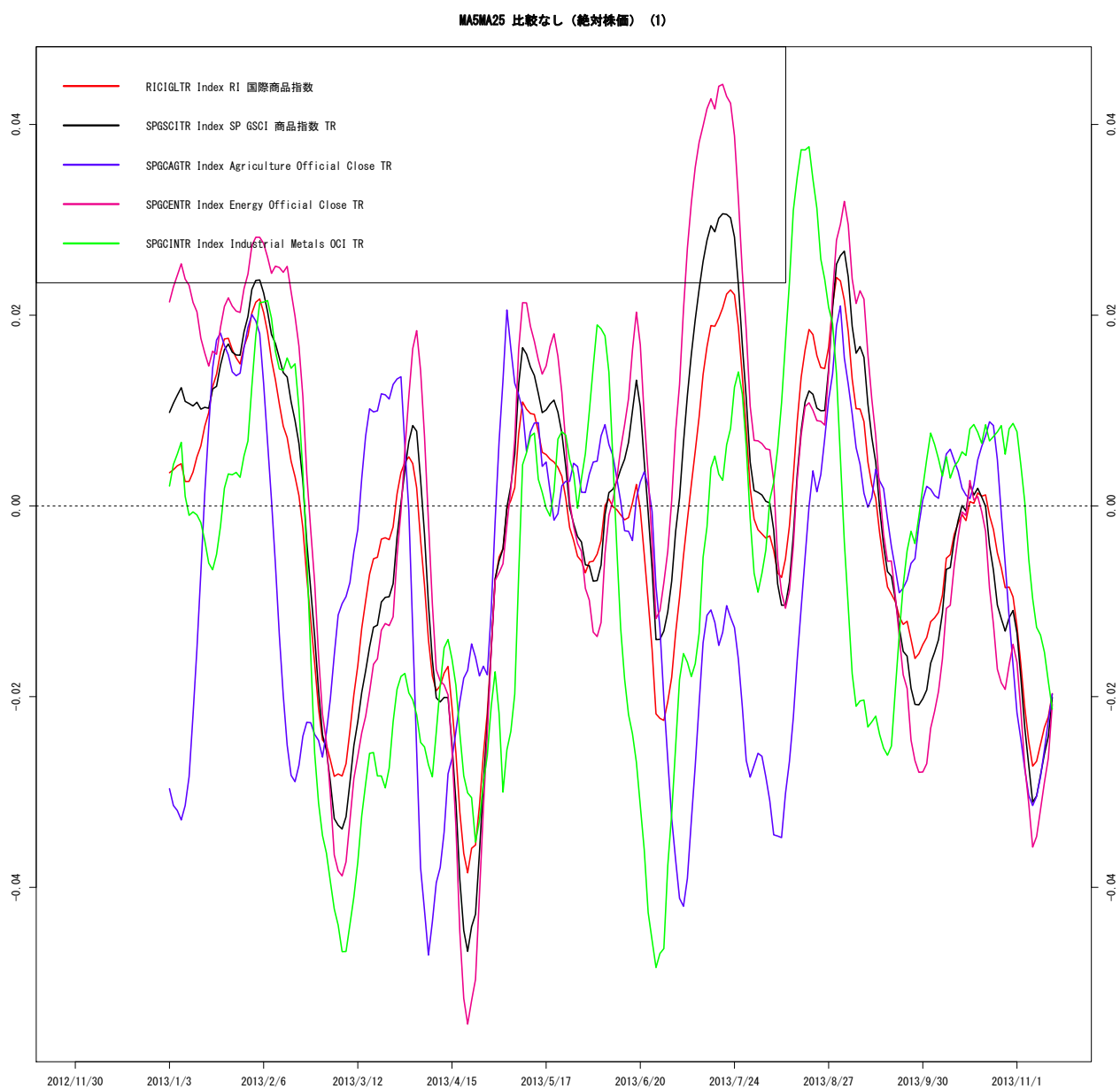

作成 : wildinvestors.com, データ元: トムソンロイター, 最終日: 2013/11/14

図 390 エネルギー

MA5MA25 比較なし (絶対株価) (1)

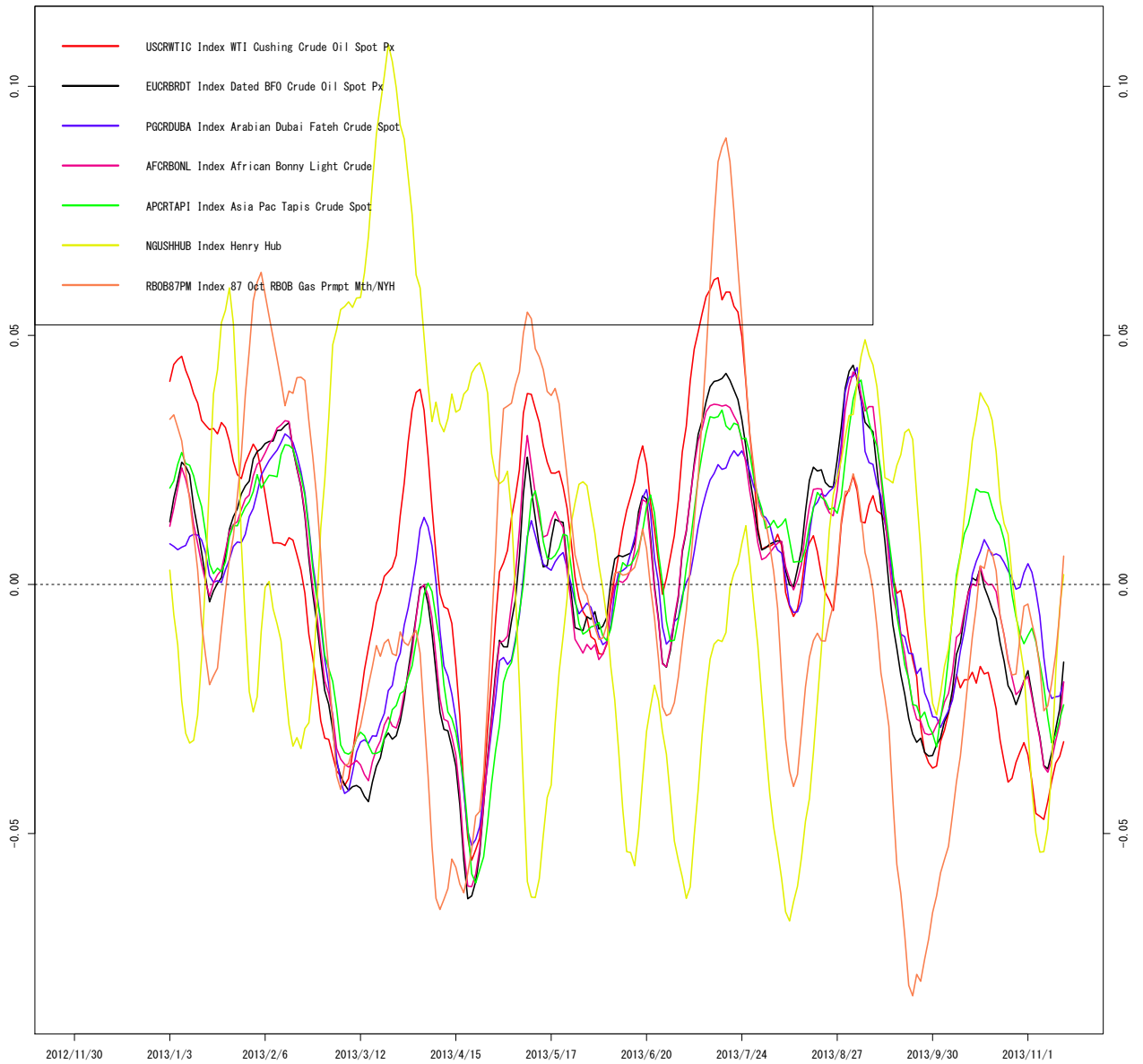

作成 : wildinvestors.com, データ元: トムソンロイター, 最終日: 2013/11/14

図 391 貴金属

MA5MA25 比較なし (絶対株価) (1)

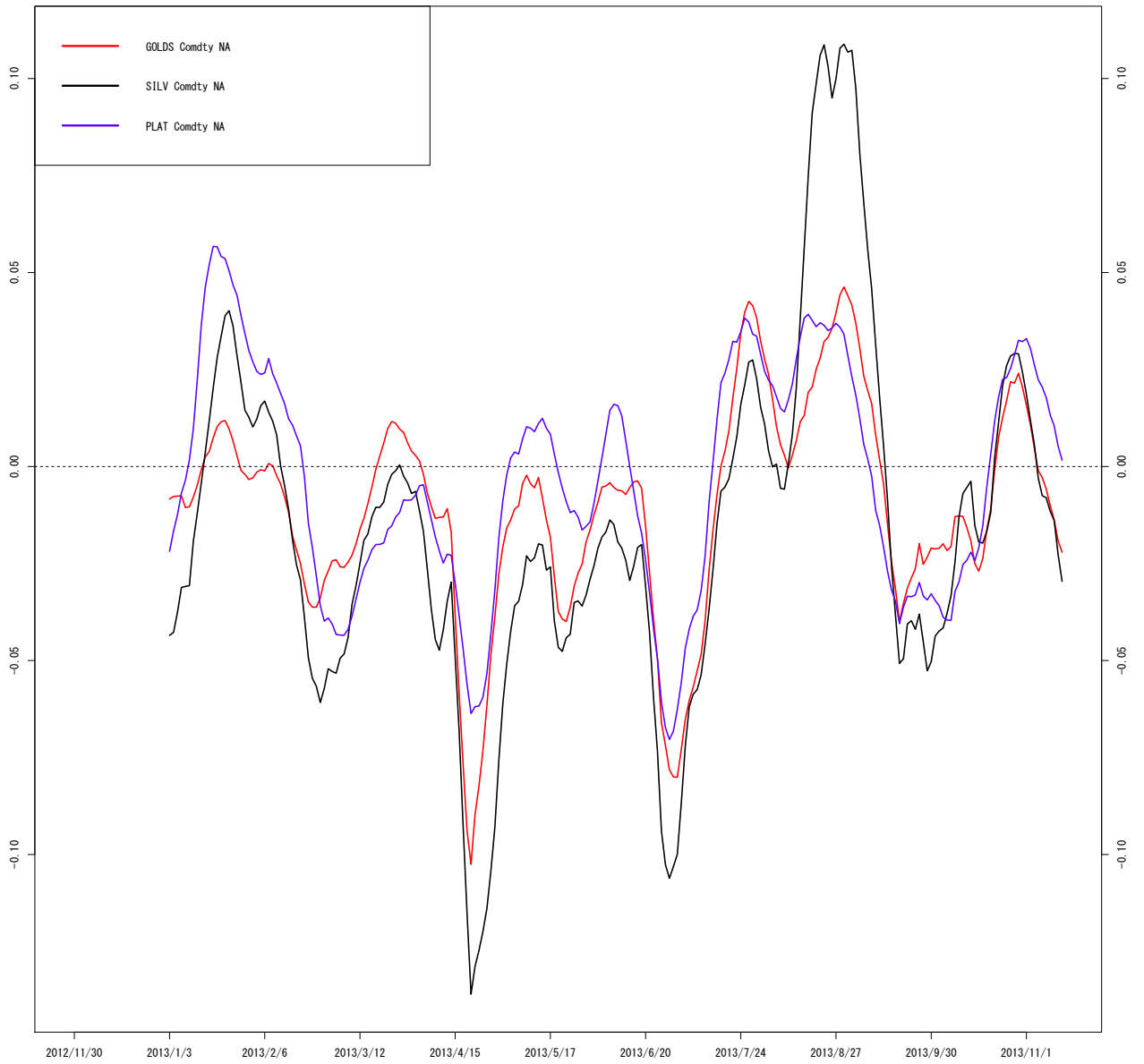

作成 : wildinvestors.com, データ元: トムソンロイター, 最終日: 2013/11/14

図 392 産業用金属

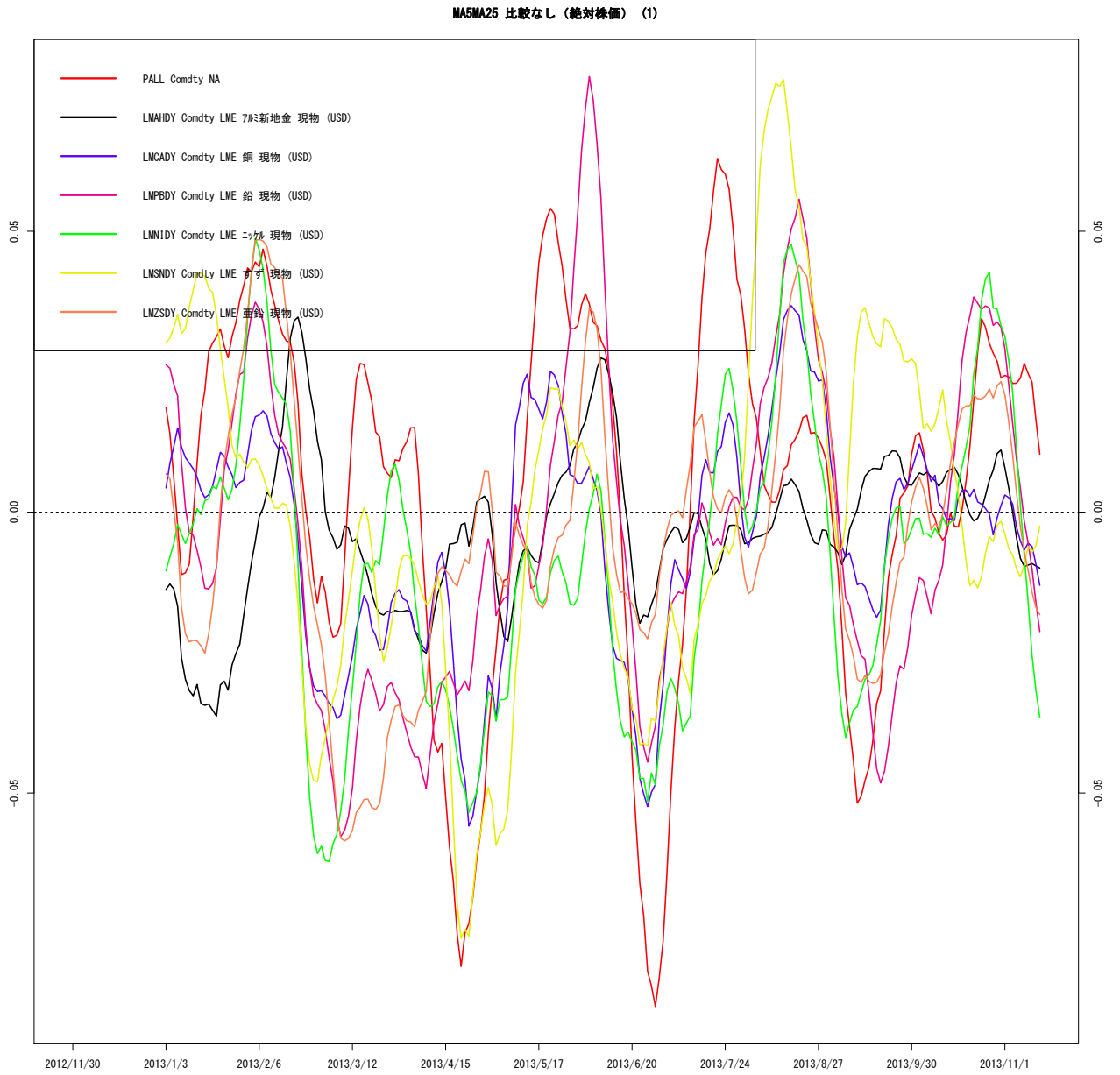

作成 : wildinvestors.com, データ元: トムソンロイター, 最終日: 2013/11/14

図 393 農産物



図 394 農産物



作成 : wildinvestors.com, データ元: トムソンロイター, 最終日:

このレポートはワイルドインベスターズが発行したチャート集です。
会員には以下の3種類があります。

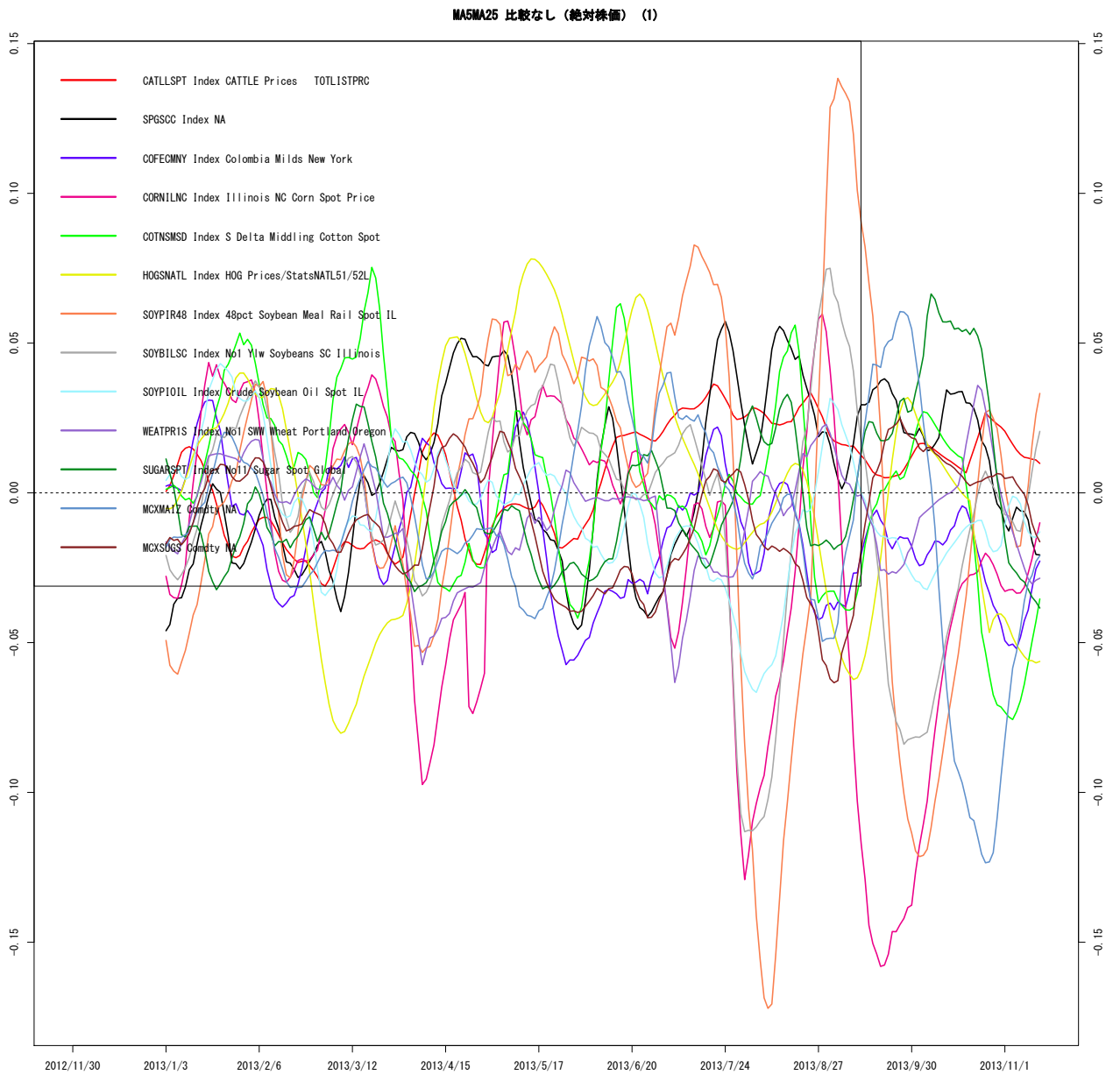
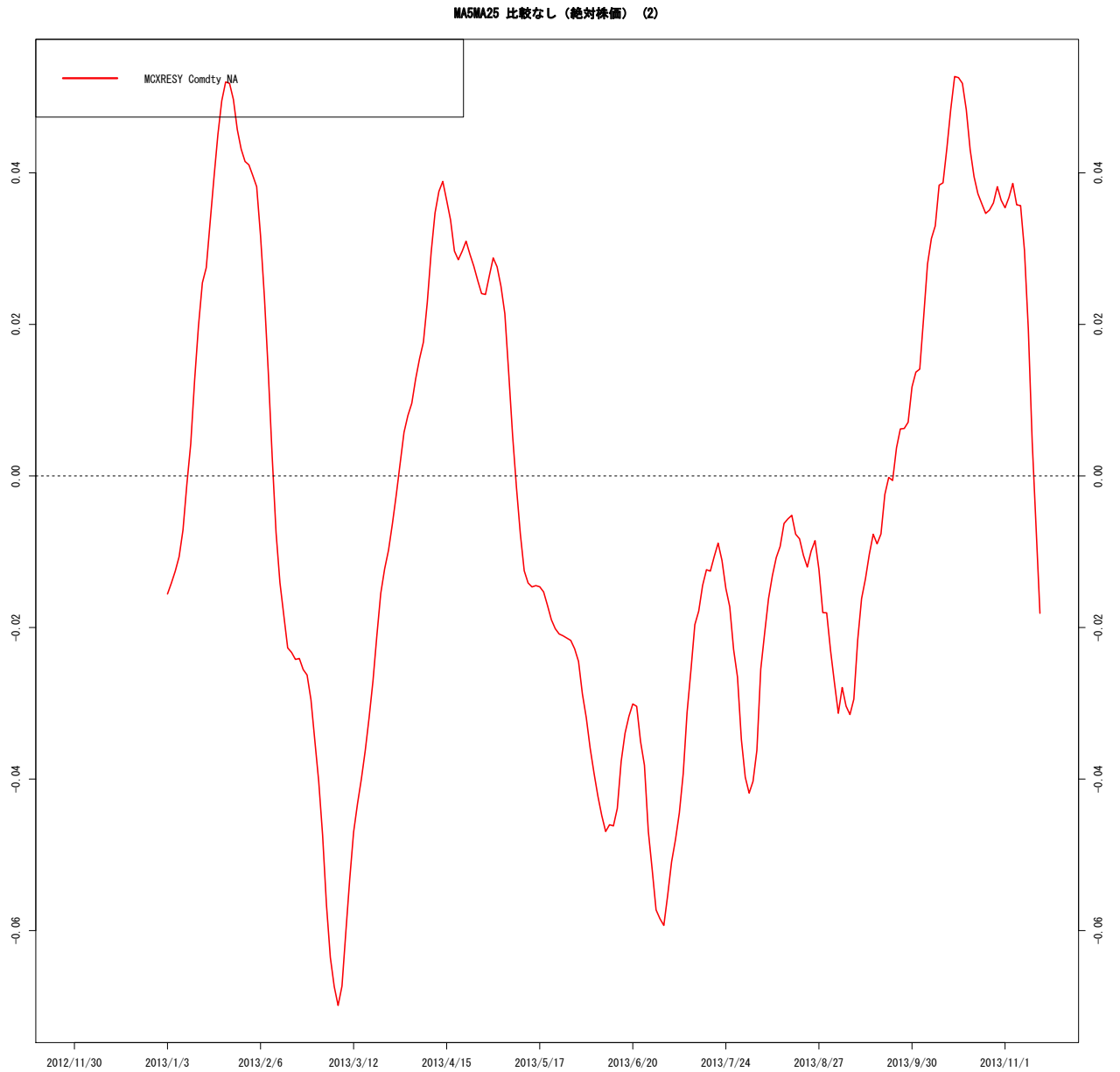
- レポート会員 (月額 2,480 円)
- ポートフォリオ会員 (月額 10,500 円)
- 個別銘柄会員 (月額 31,500 円)

1. 個別銘柄会員は毎日更新されるチャート集を見ることができます。総合版、FX、日本株、グローバル株式などがあり、日々増強されています。
2. ポートフォリオ会員は同じものを週1回だけ見ることができます。
3. レポート会員はチャートをすべて見られるわけではありませんが、ポイントとなるものを抜粋して動画やメールでご紹介します。

ホームページでサンプル等を見る (クリックすると飛びます)

<http://www.wildinvestors.com/>

いきなり会員登録へ (クリックすると飛びます)

https://ss1.xrea.com/www.wildinvestors.com/memregister/register_action.php
