

チャートブック 日本株版

2013年11月15日

発行元：ワイルドインベスターズ株式会社

<http://www.wildinvestors.com/>

概要

更新は東京市場が引けてからになりますので、基本的に日本時間の夕方4時ぐらいになります。
欲しいチャートのリクエスト、あるいは「データ処理のアウトソース」についてもご相談を受け付けてお
ります。wi@wildinvestors.com。
解説動画も用意しています。 <http://www.youtube.com/watch?v=kfRHcS5cQfo>

目次中のページ番号や、「見どころ」の図表番号をクリックするとそこにジャンプします

今回の見どころ

- 会員さん向けに動画やメールで解説しています。
-

目次

1	東証 33 業種	4
1.1	絶対株価	4
1.2	絶対株価移動平均乖離 MA5-MA25	10
2	東証 33 業種 vsTOPIX	16
2.1	相対株価	16
2.2	相対株価移動平均乖離 MA5-MA25	22
3	移動平均・ボラティリティチャート	28
4	日本株指数比較	61
4.1	日本株絶対指数	61
4.2	移動平均乖離 MA5-MA25	62

5	日本株指数相对比较 vsTOPIX	63
5.1	日本株相对指数	63
5.2	移動平均乖離 MA5-MA25	64
5.3	移動平均・ボラティリティチャート	65
6	個別銘柄 vs 東証 33 業種	76
6.1	相对株価	76
6.2	移動平均乖離 MA5-MA25	173

このレポートはワイルドインベスターズが発行したチャート集です。
会員には以下の3種類があります。

- レポート会員 (月額 2,480 円)
- ポートフォリオ会員 (月額 10,500 円)
- 個別銘柄会員 (月額 31,500 円)

1. 個別銘柄会員は毎日更新されるチャート集を見ることができます。総合版、FX、日本株、グローバル株式などがあり、日々増強されています。
2. ポートフォリオ会員は同じものを週1回だけ見ることができます。
3. レポート会員はチャートをすべて見られるわけではありませんが、ポイントとなるものを抜粋して動画やメールでご紹介します。

ホームページでサンプル等を見る (クリックすると飛びます)

<http://www.wildinvestors.com/>

いきなり会員登録へ (クリックすると飛びます)

https://ss1.xrea.com/www.wildinvestors.com/memregister/register_action.php

1 東証 33 業種

1.1 絶対株価

図 1 ハイテク

相対株価 vs 比較なし (絶対株価) (1)

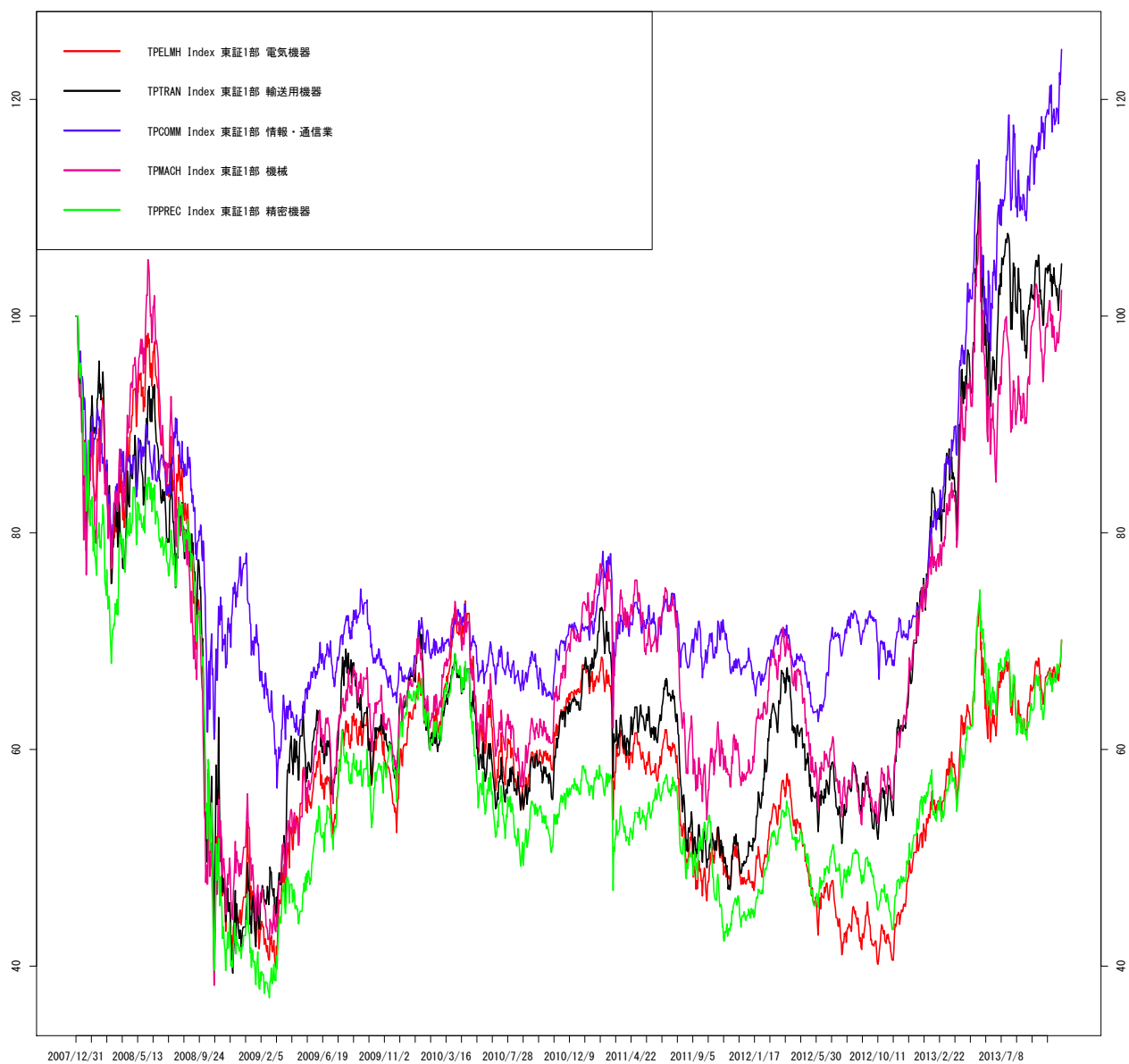

作成: wildinvestors.com. データ元: トムソンロイター. 最終日: 2013/11/15

図2 シクリカル1

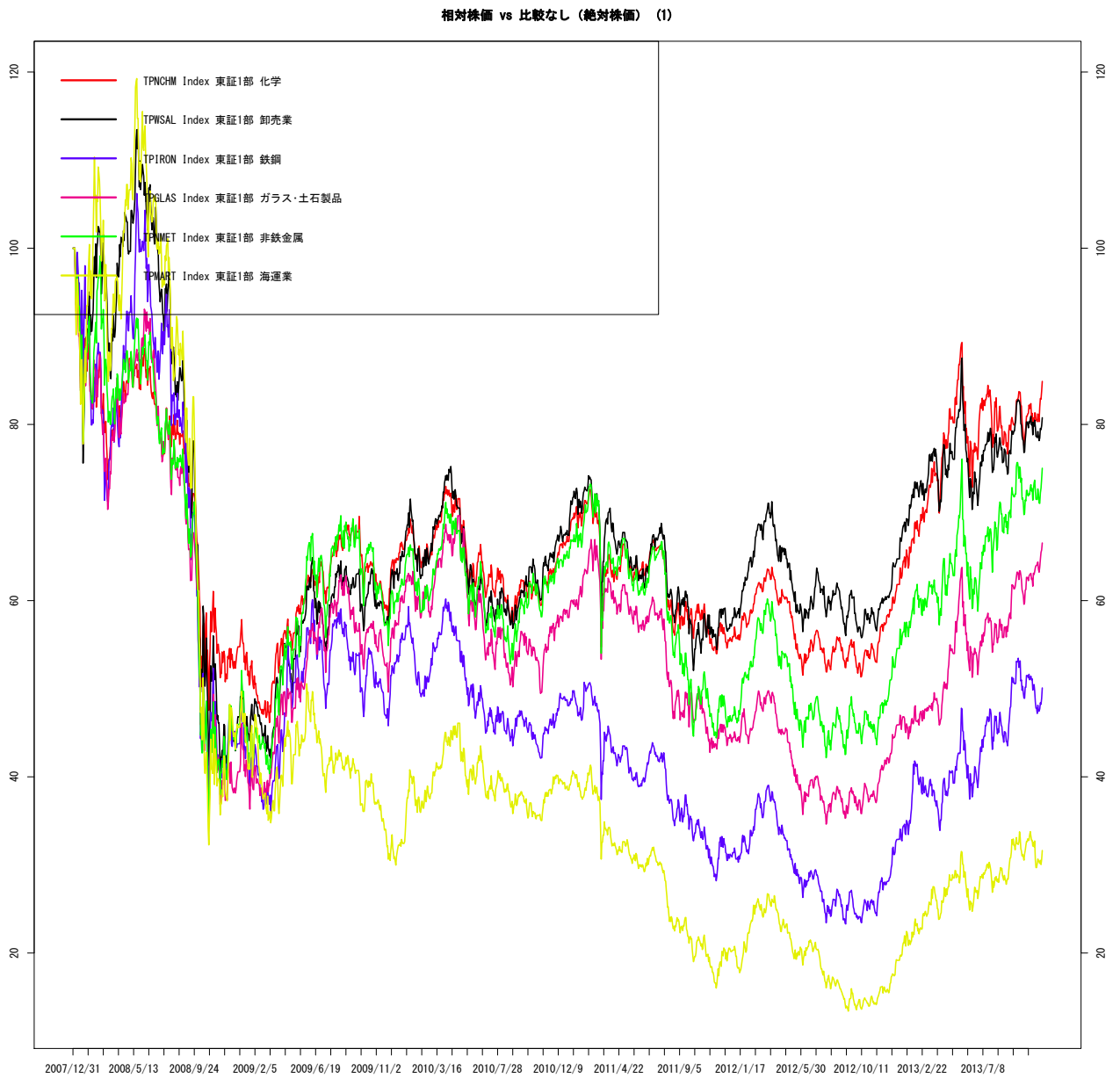

作成: wildinvestors.com, データ元: トムソンロイター, 最終日: 2013/11/15

図3 シクリカル2

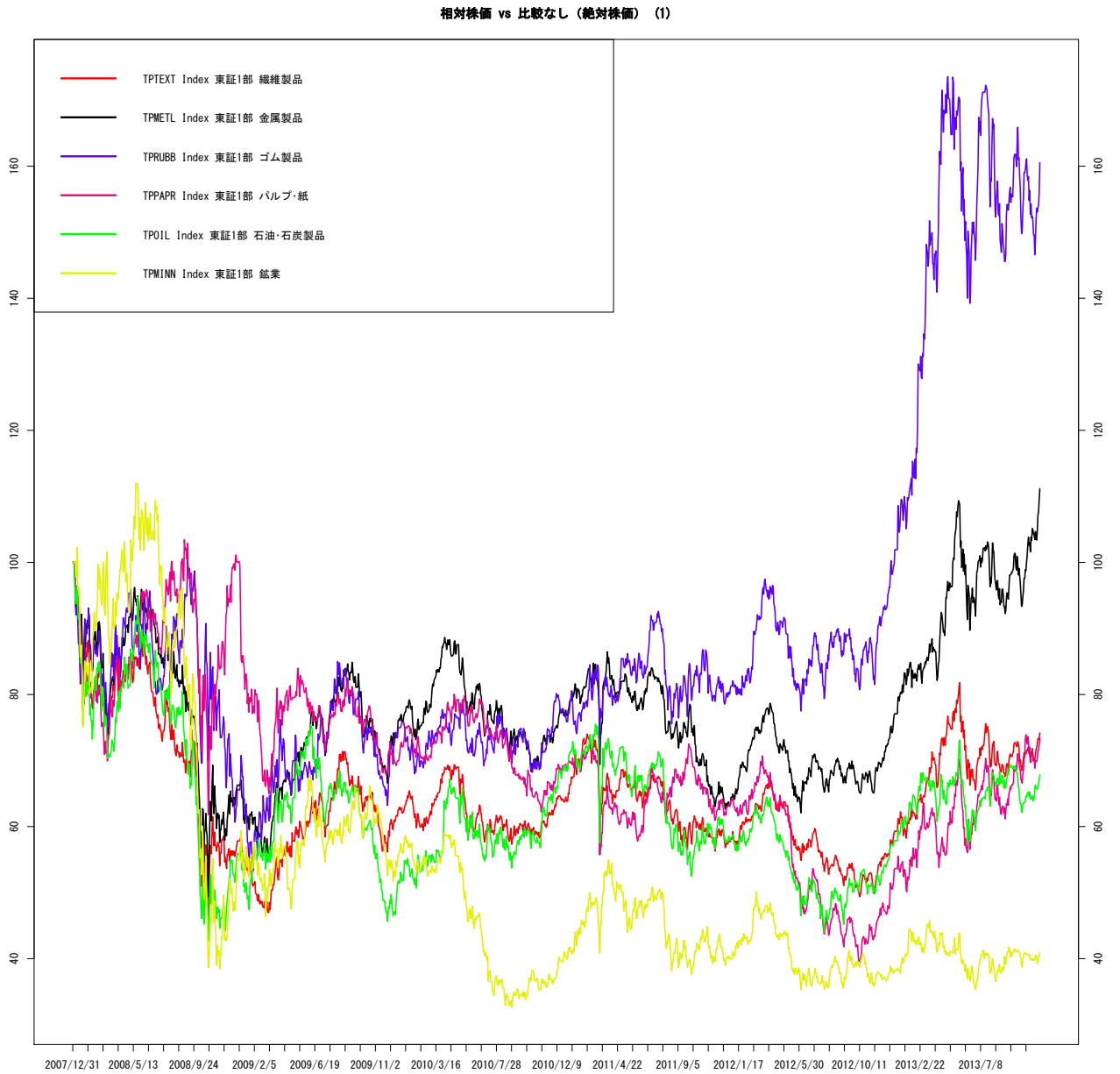

作成: wildinvestors.com, データ元: トムソンロイター, 最終日: 2013/11/15

図4 内需

相対株価 vs 比較なし (絶対株価) (1)

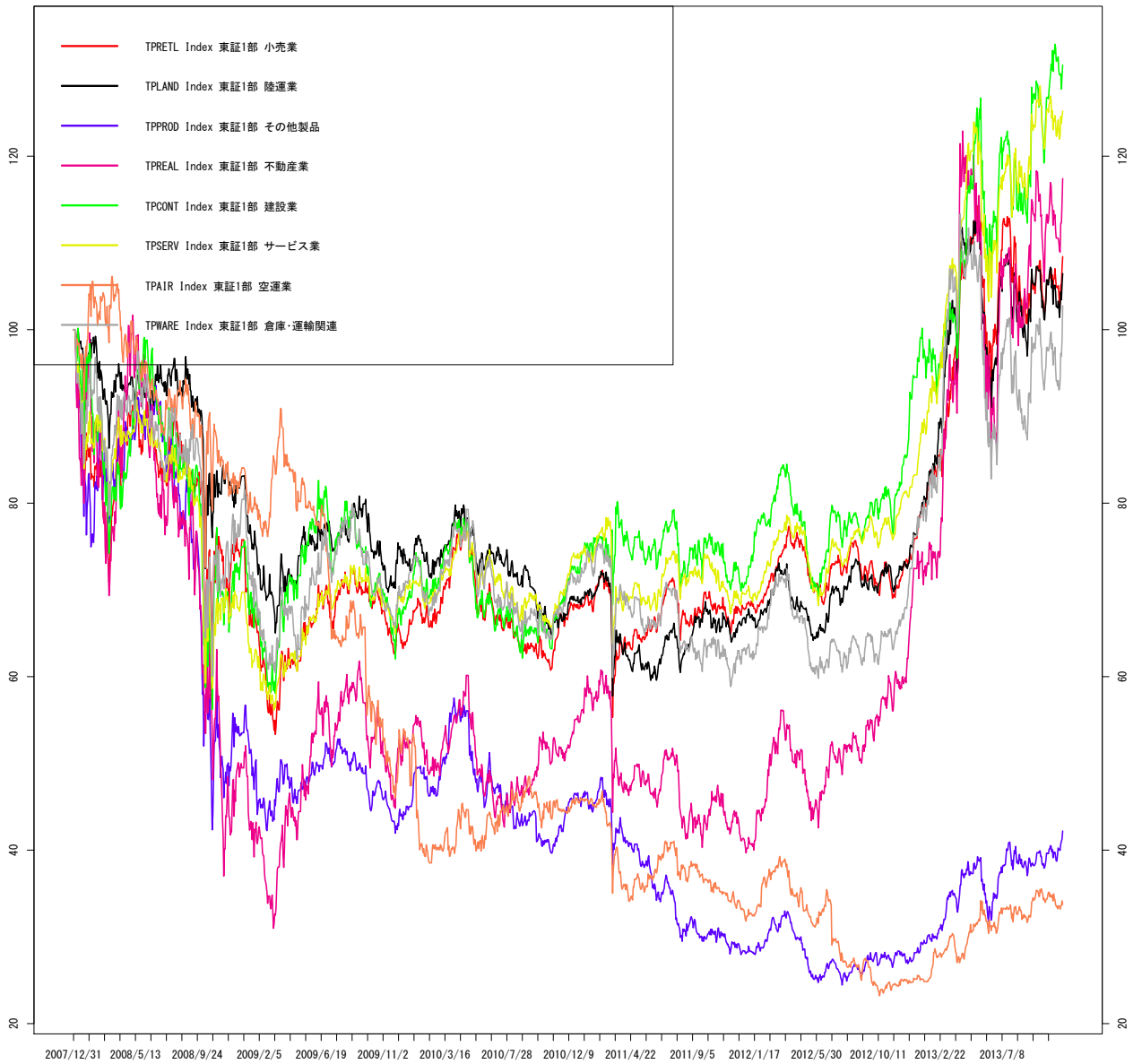

作成: wildinvestors.com, データ元: トムソンロイター, 最終日: 2013/11/15

図5 金融

相対株価 vs 比較なし (絶対株価) (1)

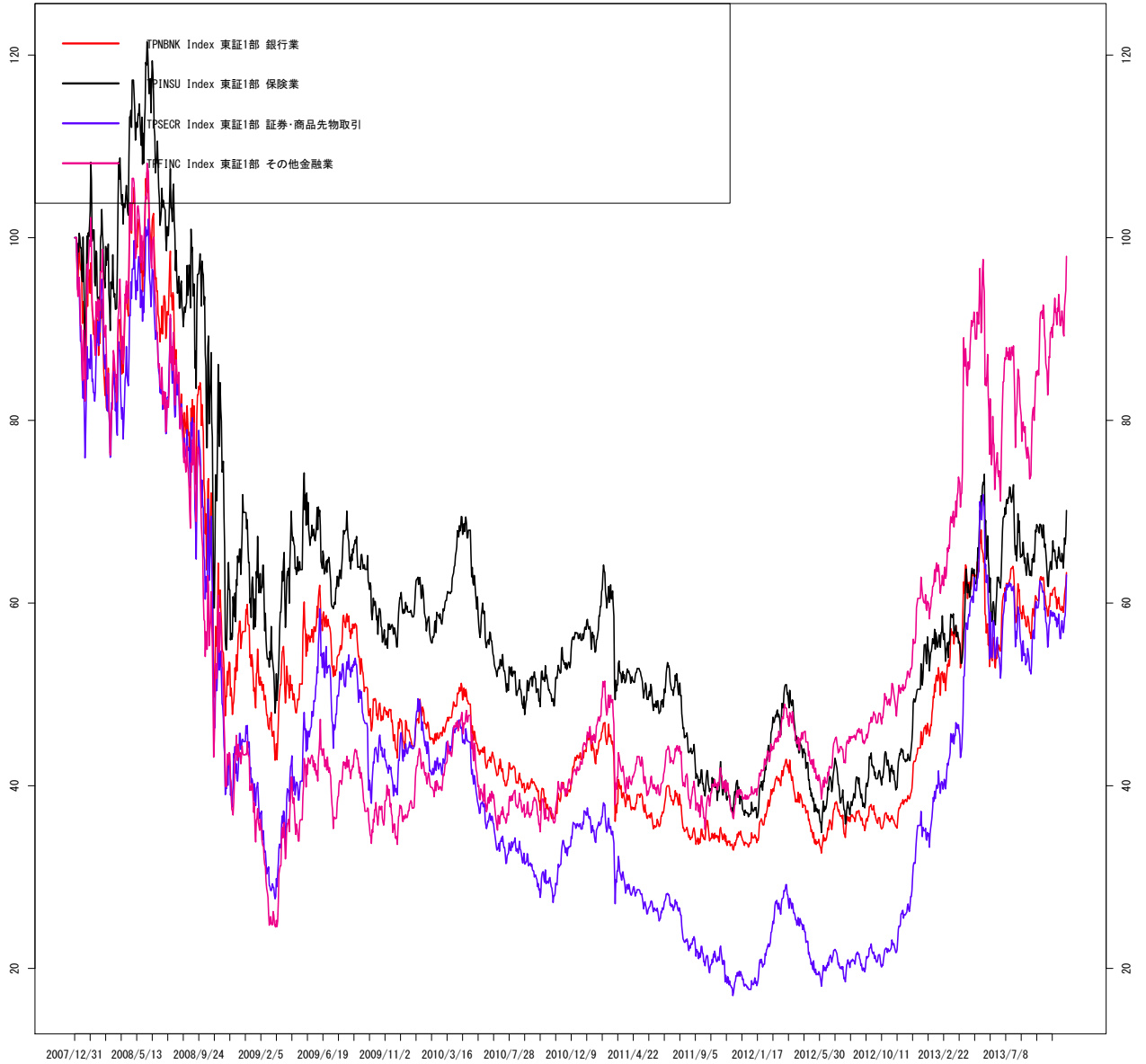

作成 : wildinvestors.com, データ元: トムソンロイター, 最終日: 2013/11/15

図 6 ディフェンシブ

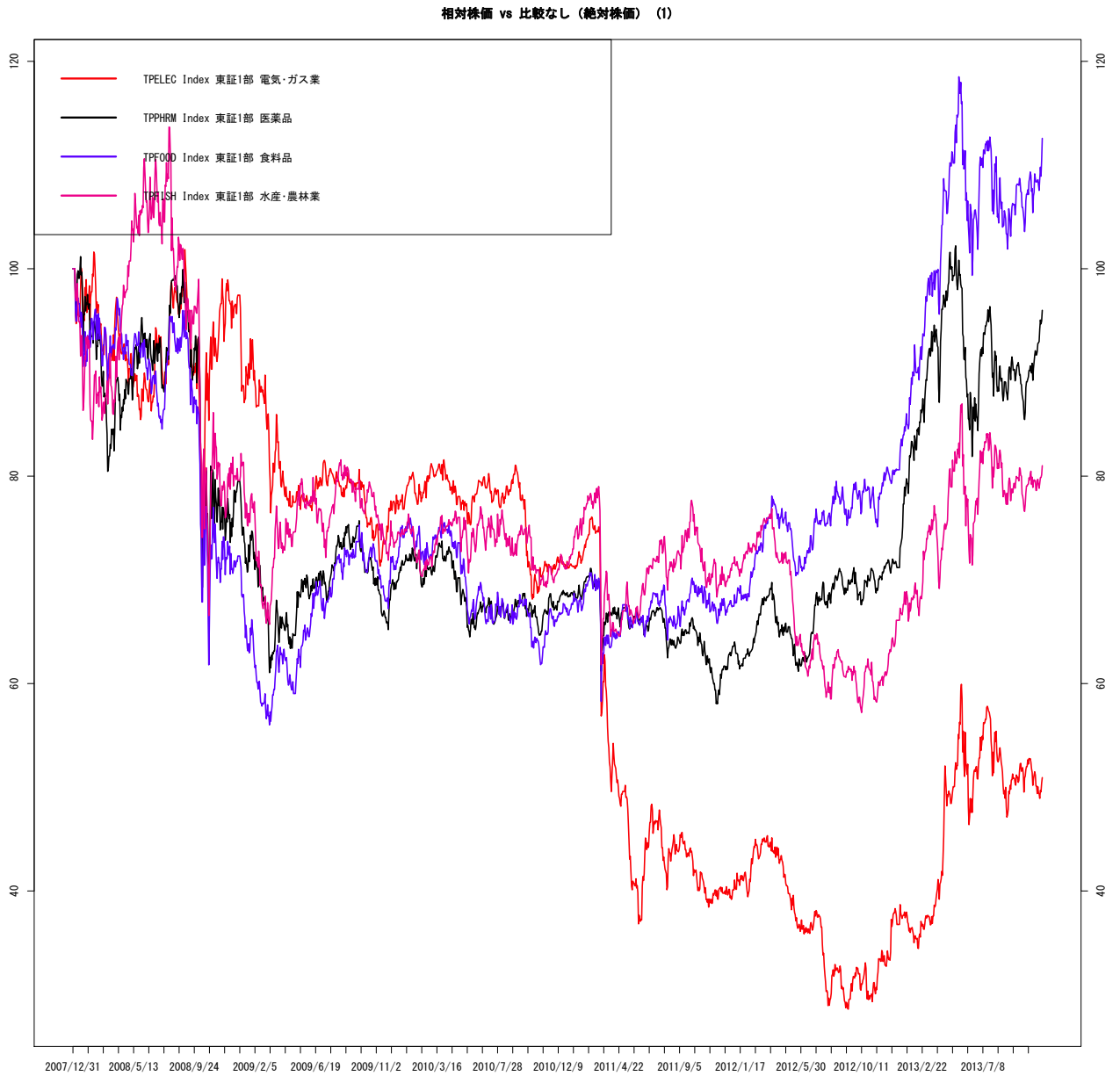

作成 : wildinvestors.com, データ元: トムソンロイター, 最終日: 2013/11/15

1.2 絶対株価移動平均乖離 MA5-MA25

図7 ハイテク

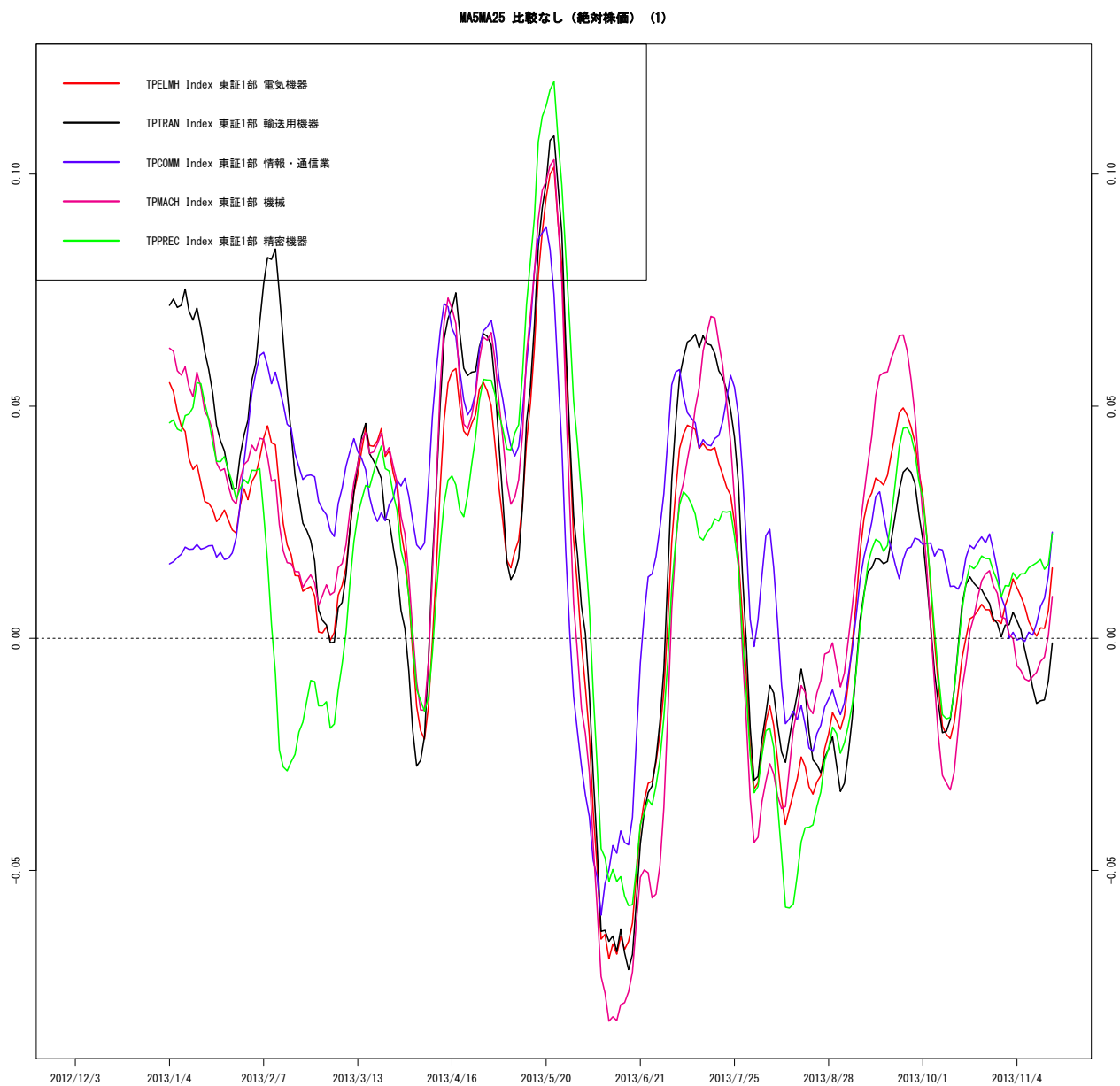

作成: wildinvestors.com, データ元: トムソンロイター, 最終日: 2013/11/15

図8 シクリカル1

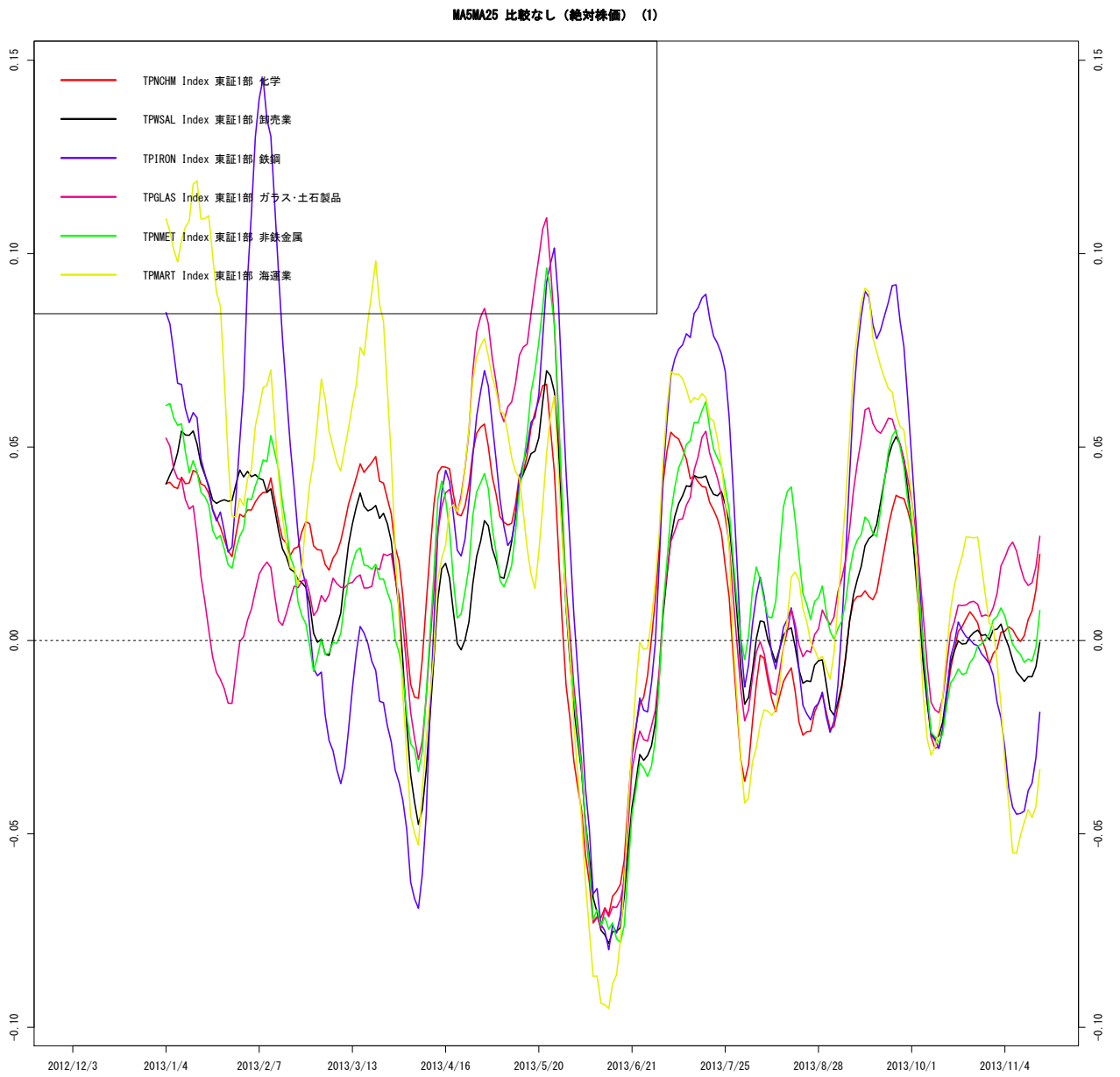

作成: wildinvestors.com, データ元: トムソンロイター, 最終日: 2013/11/15

図9 シクリカル2

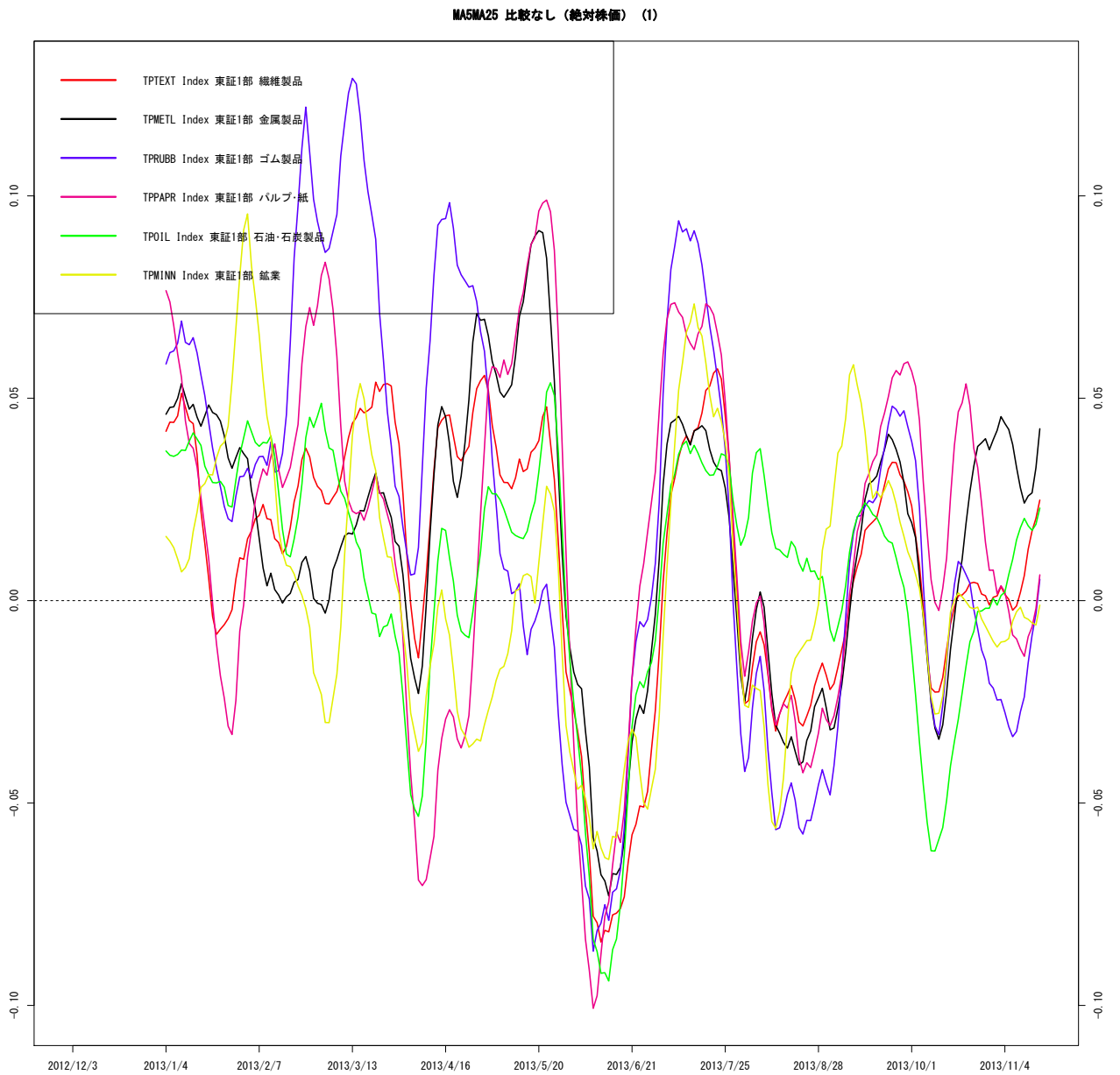

作成: wildinvestors.com, データ元: トムソンロイター, 最終日: 2013/11/15

図10 内需

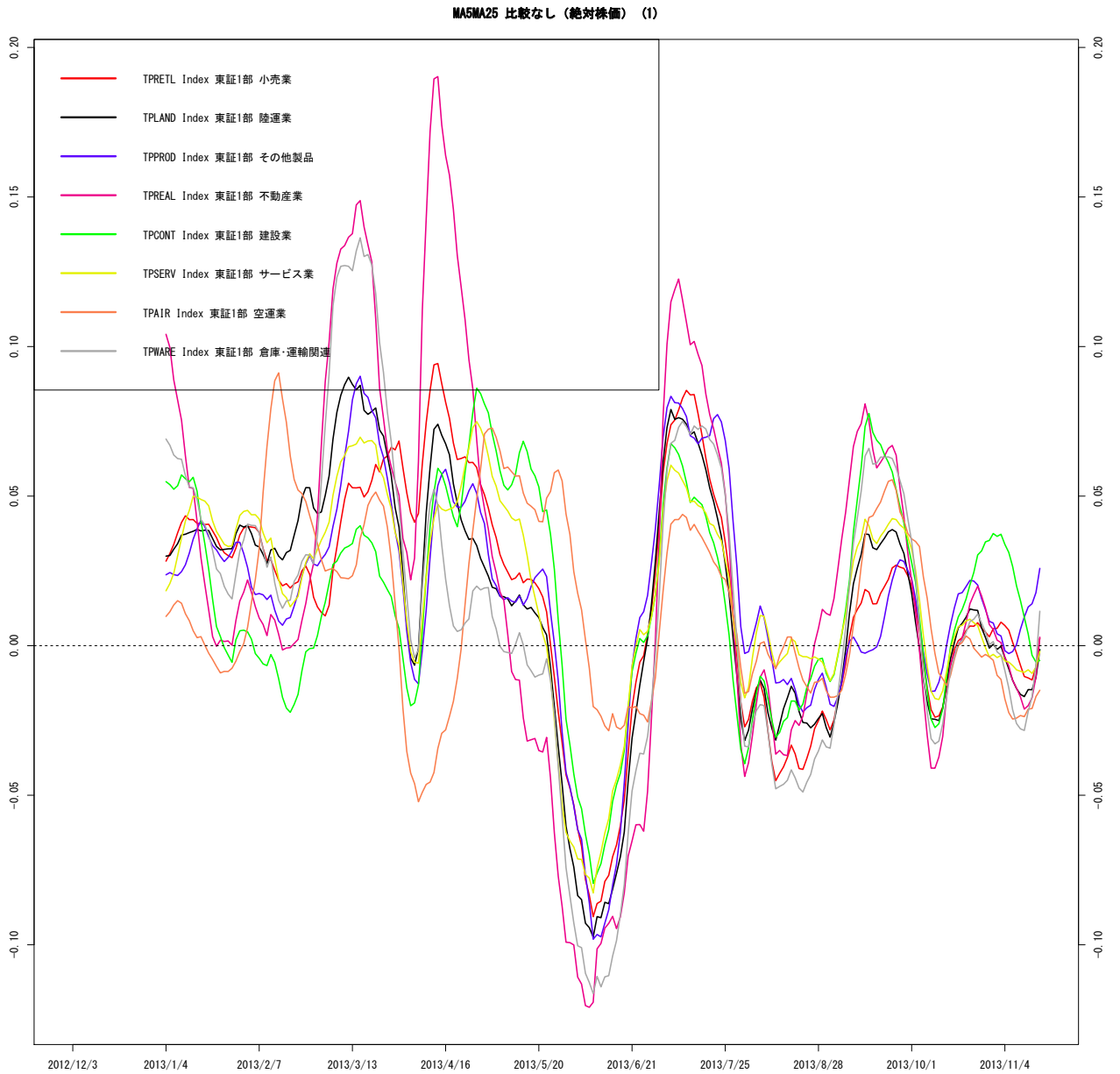

作成: wildinvestors.com, データ元: トムソンロイター, 最終日: 2013/11/15

図 11 金融

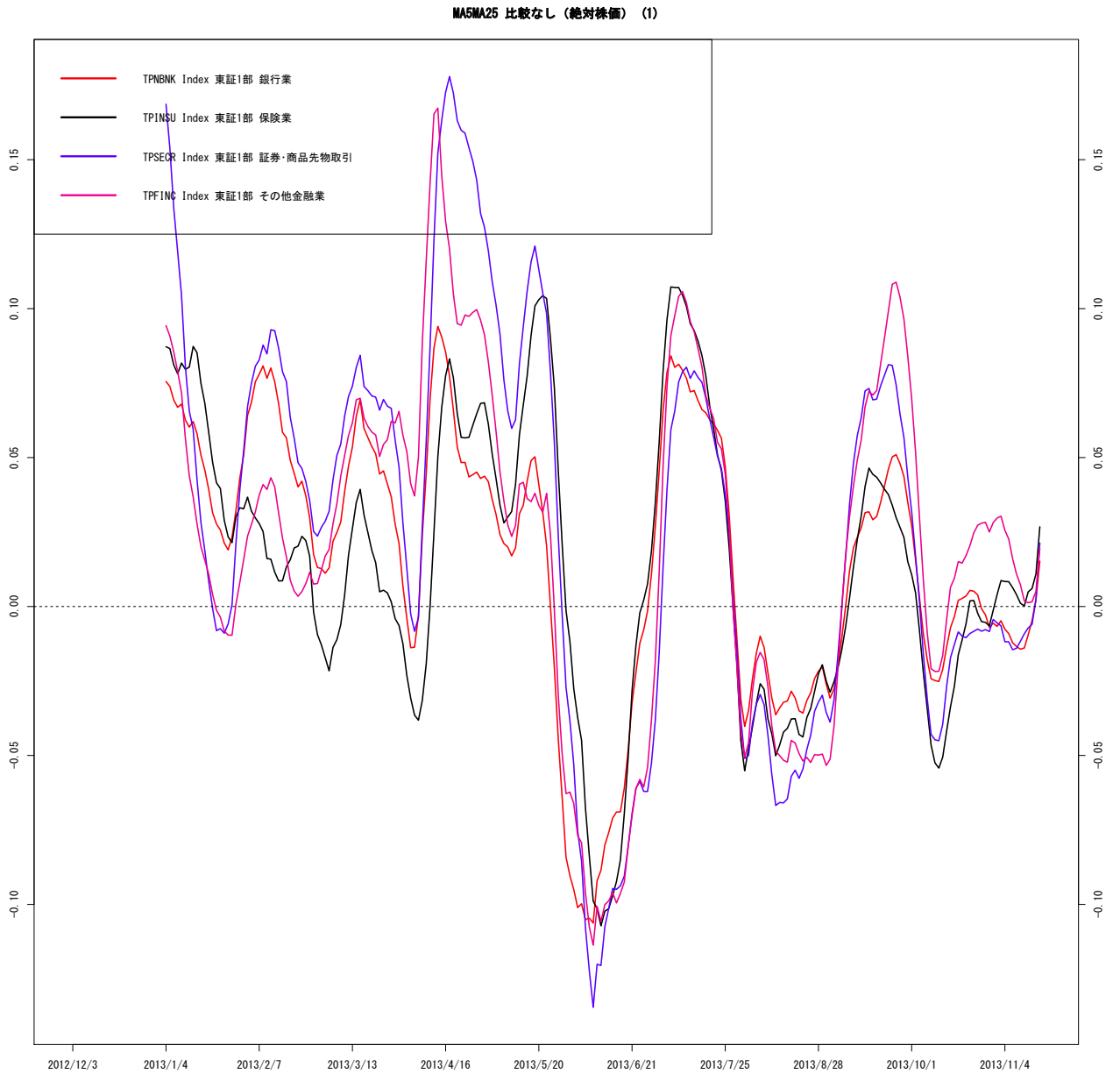

作成 : wildinvestors.com, データ元: トムソンロイター, 最終日: 2013/11/15

図 12 ディフェンシブ

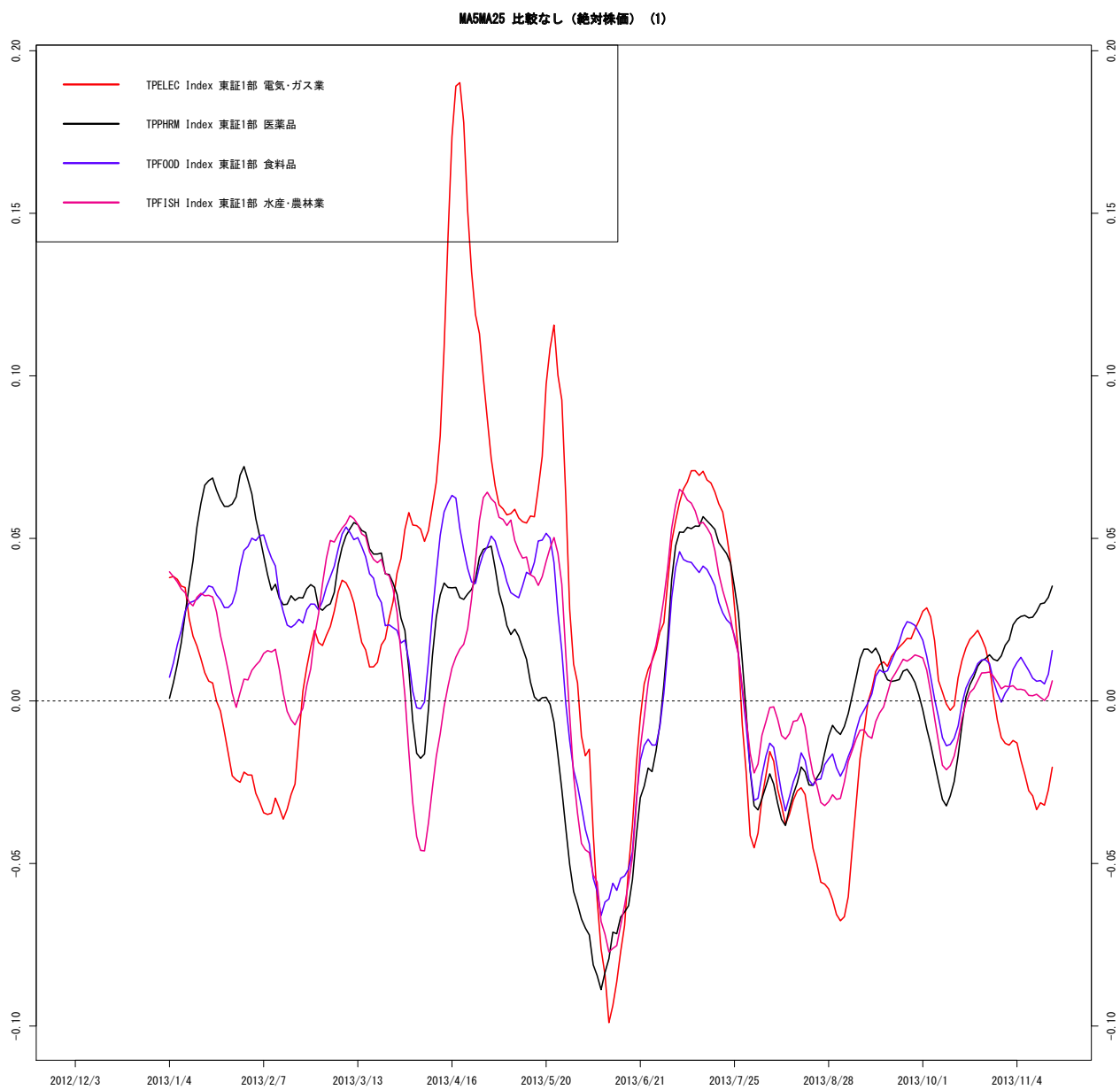

作成 : wildinvestors.com, データ元: トムソンロイター, 最終日: 2013/11/15

2 東証 33 業種 vs TOPIX

2.1 相対株価

図 13 ハイテク

相対株価 vs TOPIX (東証株価指数) (1)

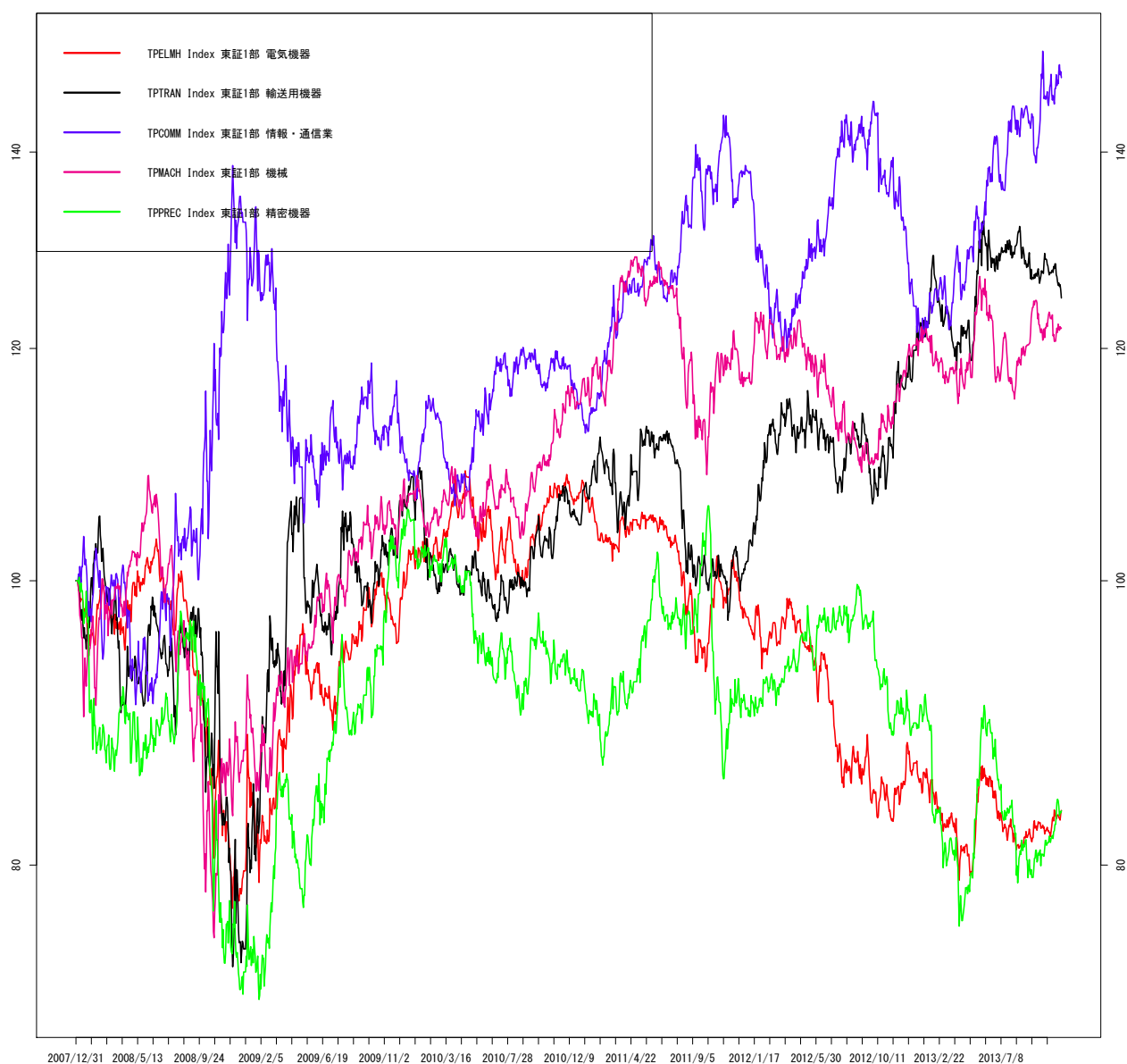

作成: wildinvestors.com. データ元: トムソンロイター. 最終日: 2013/11/15

図 14 シクリカル 1

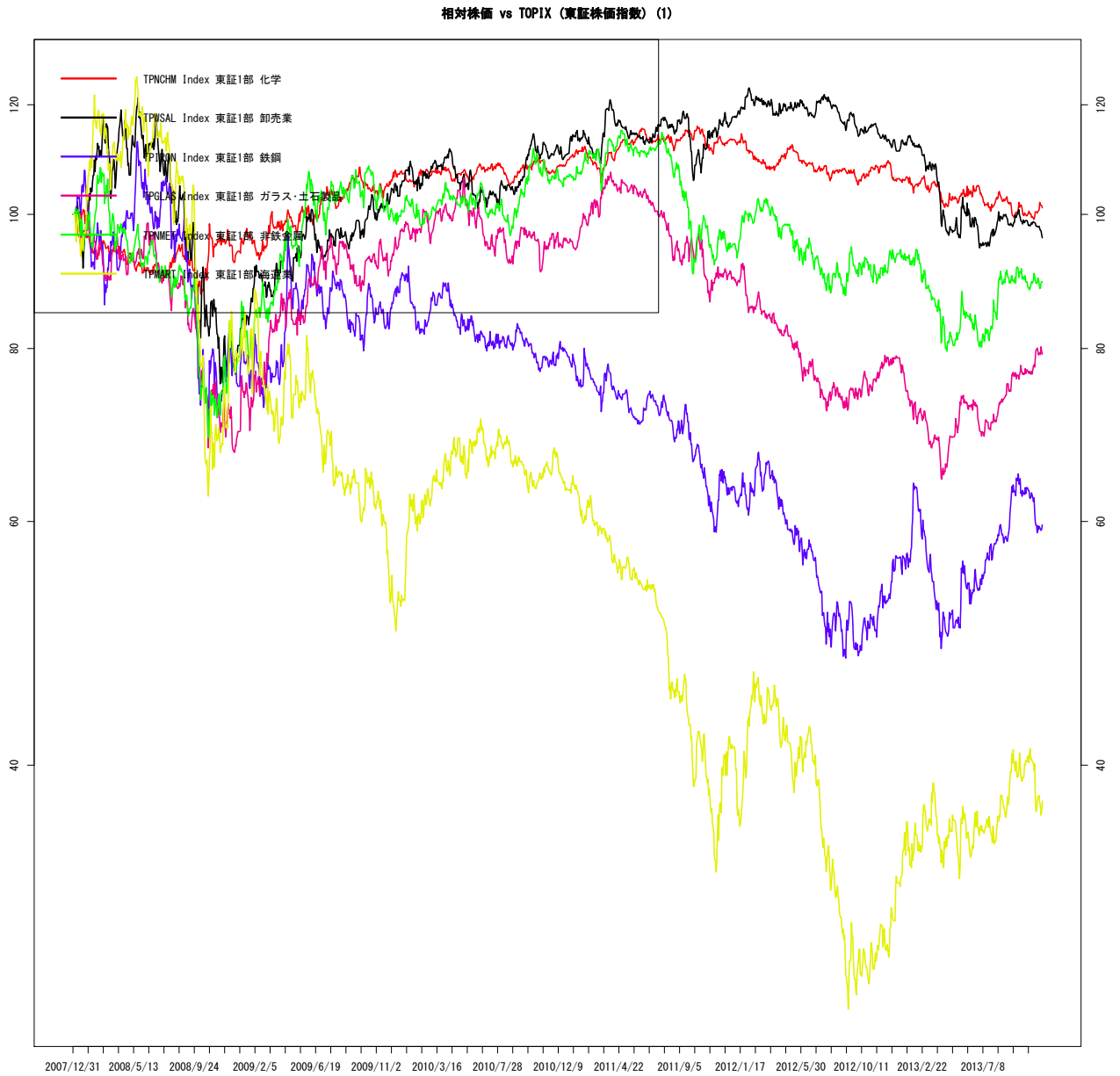

作成 : wildinvestors.com, データ元: トムソンロイター, 最終日: 2013/11/15

図 15 シクリカル 2

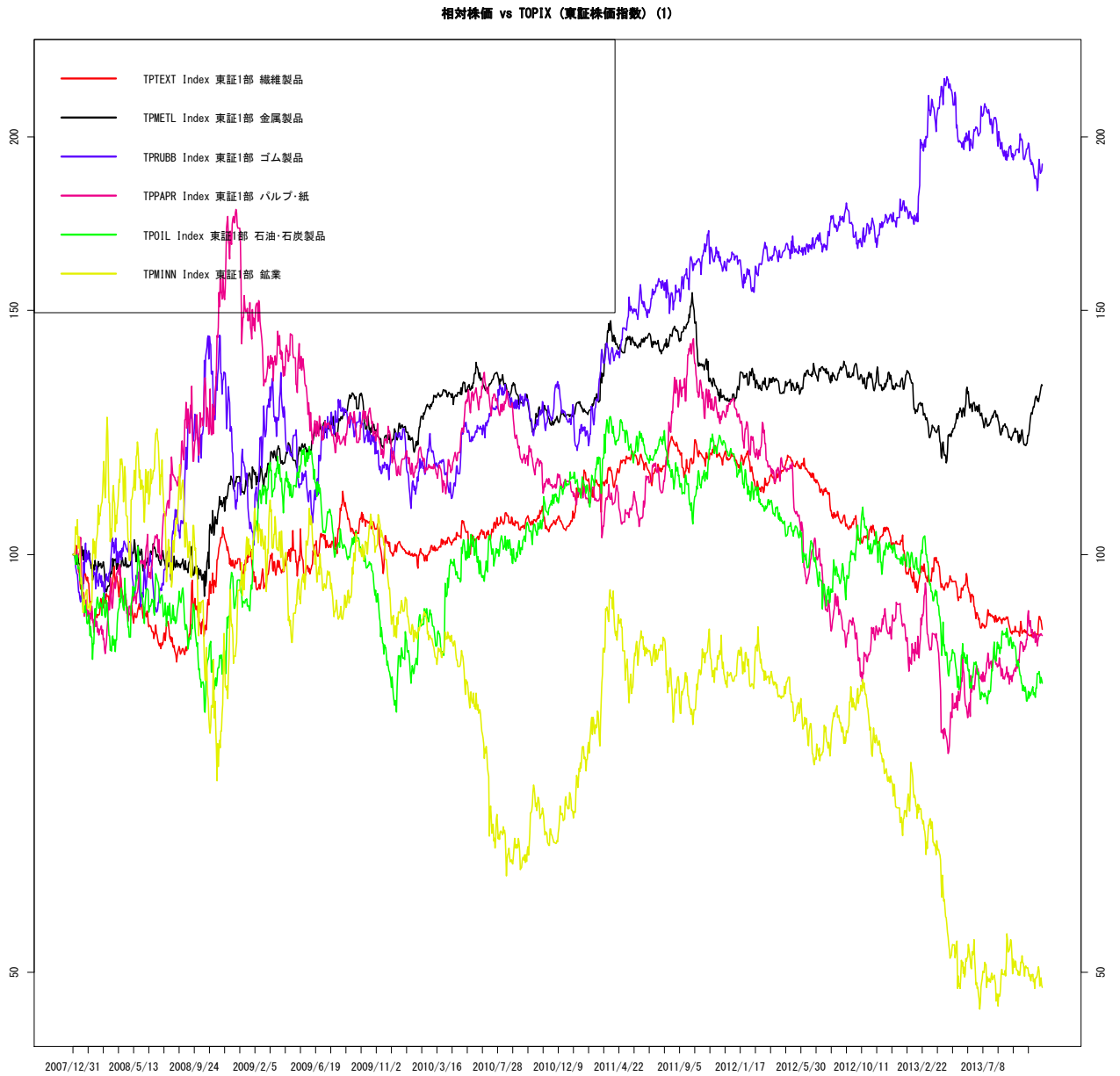

作成 : wildinvestors.com, データ元: トムソンロイター, 最終日: 2013/11/15

図 16 内需

相対株価 vs TOPIX (東証株価指数) (1)

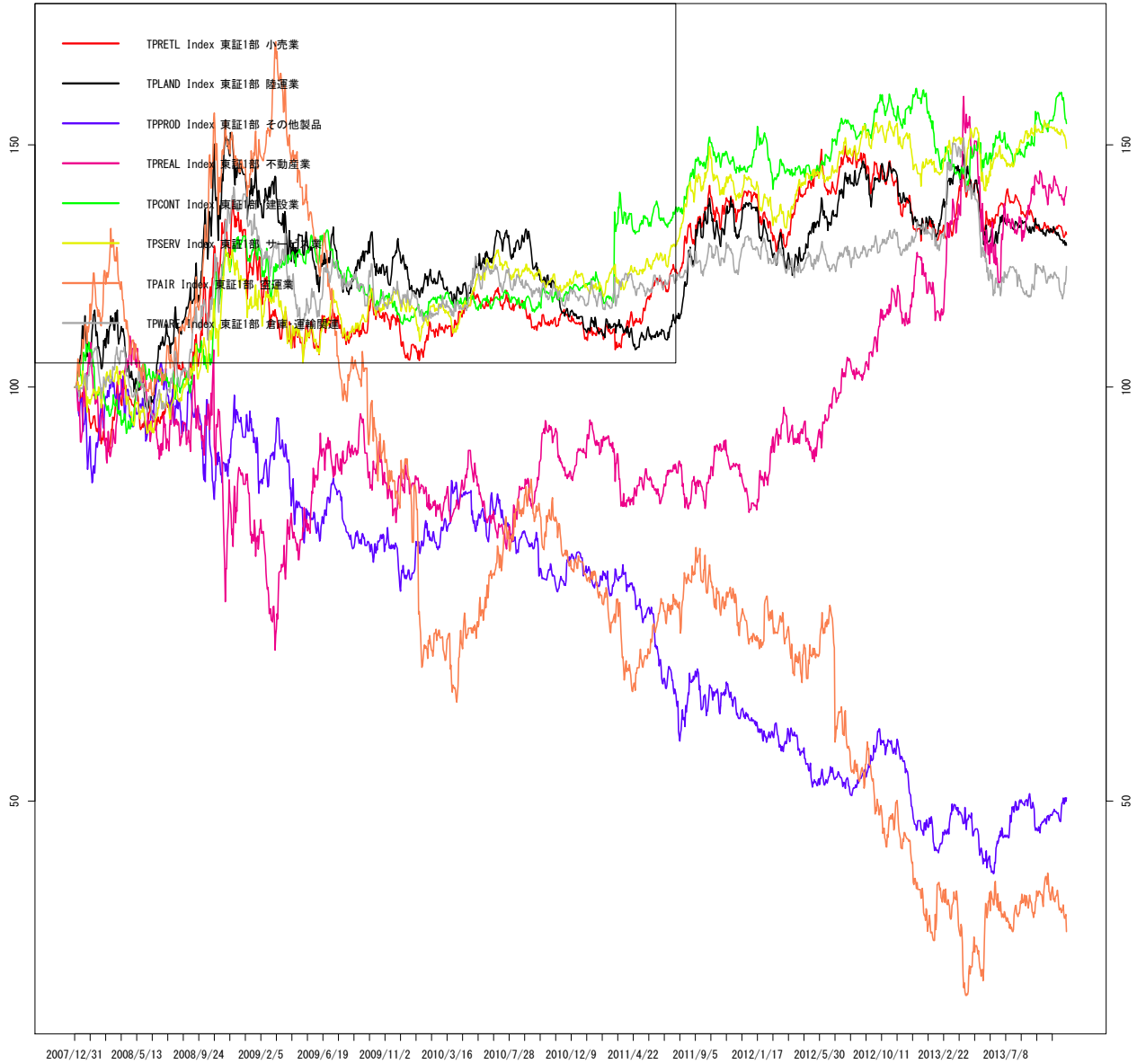

作成 : wildinvestors.com, データ元: トムソンロイター, 最終日: 2013/11/15

図 17 金融

相対株価 vs TOPIX (東証株価指数) (1)

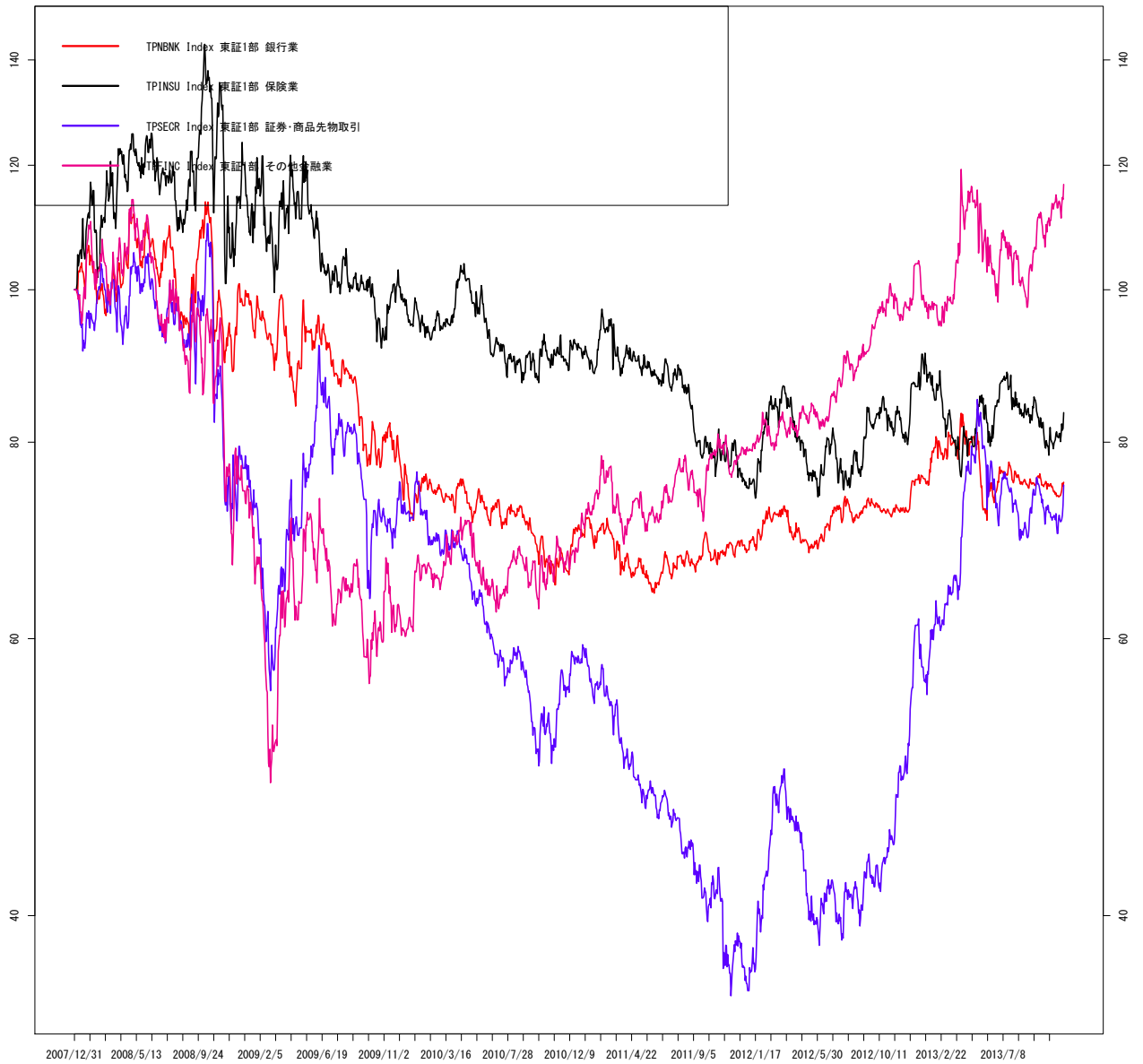

作成 : wildinvestors.com, データ元: トムソンロイター, 最終日: 2013/11/15

図 18 ディフェンシブ

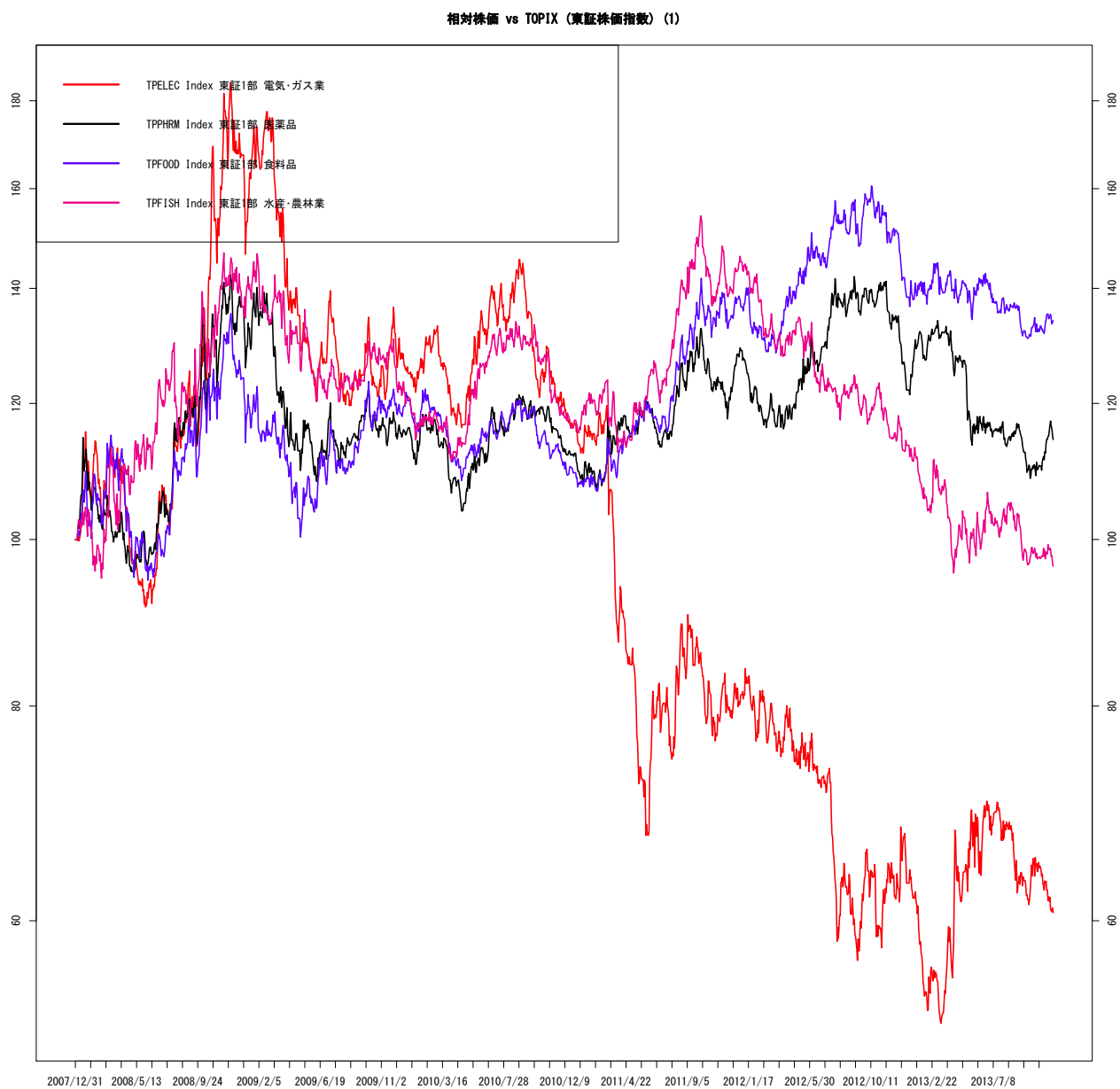

作成 : wildinvestors.com, データ元: トムソンロイター, 最終日: 2013/11/15

2.2 相対株価移動平均乖離 MA5-MA25

図 19 ハイテク

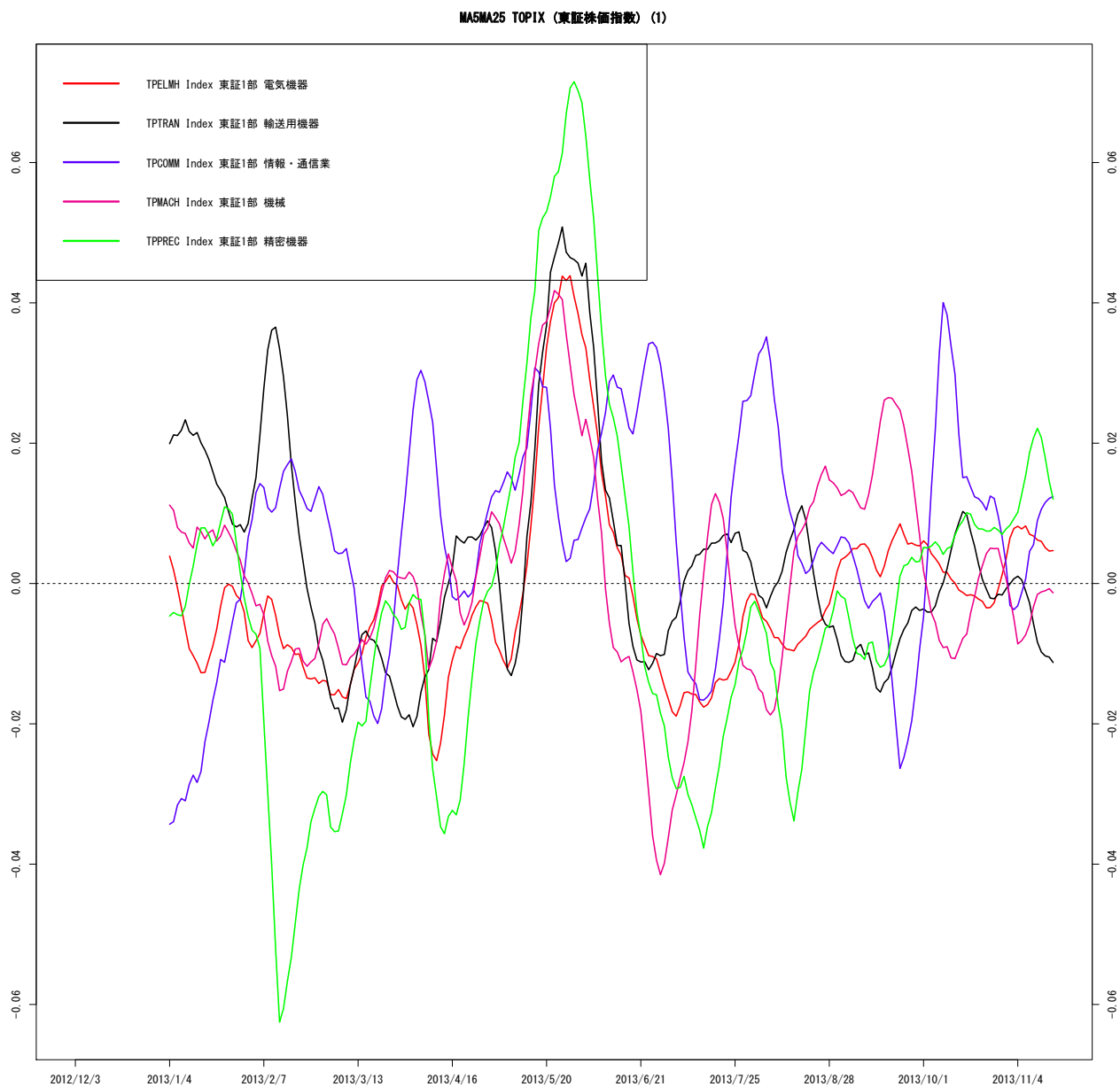

作成 : wildinvestors.com, データ元: トムソンロイター, 最終日: 2013/11/15

図 20 シクリカル 1

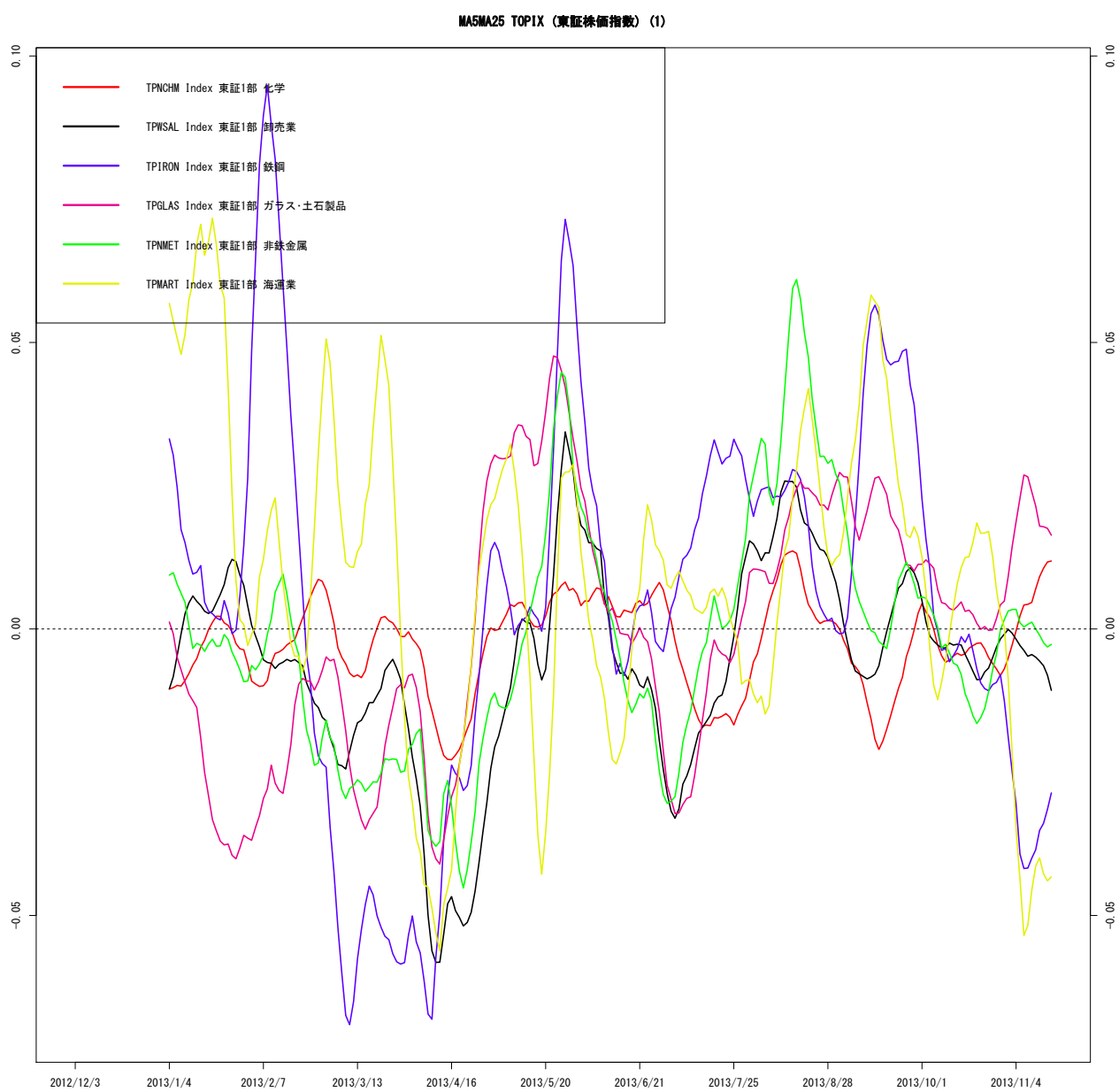

作成 : wildinvestors.com, データ元: トムソンロイター, 最終日: 2013/11/15

図 21 シクリカル 2

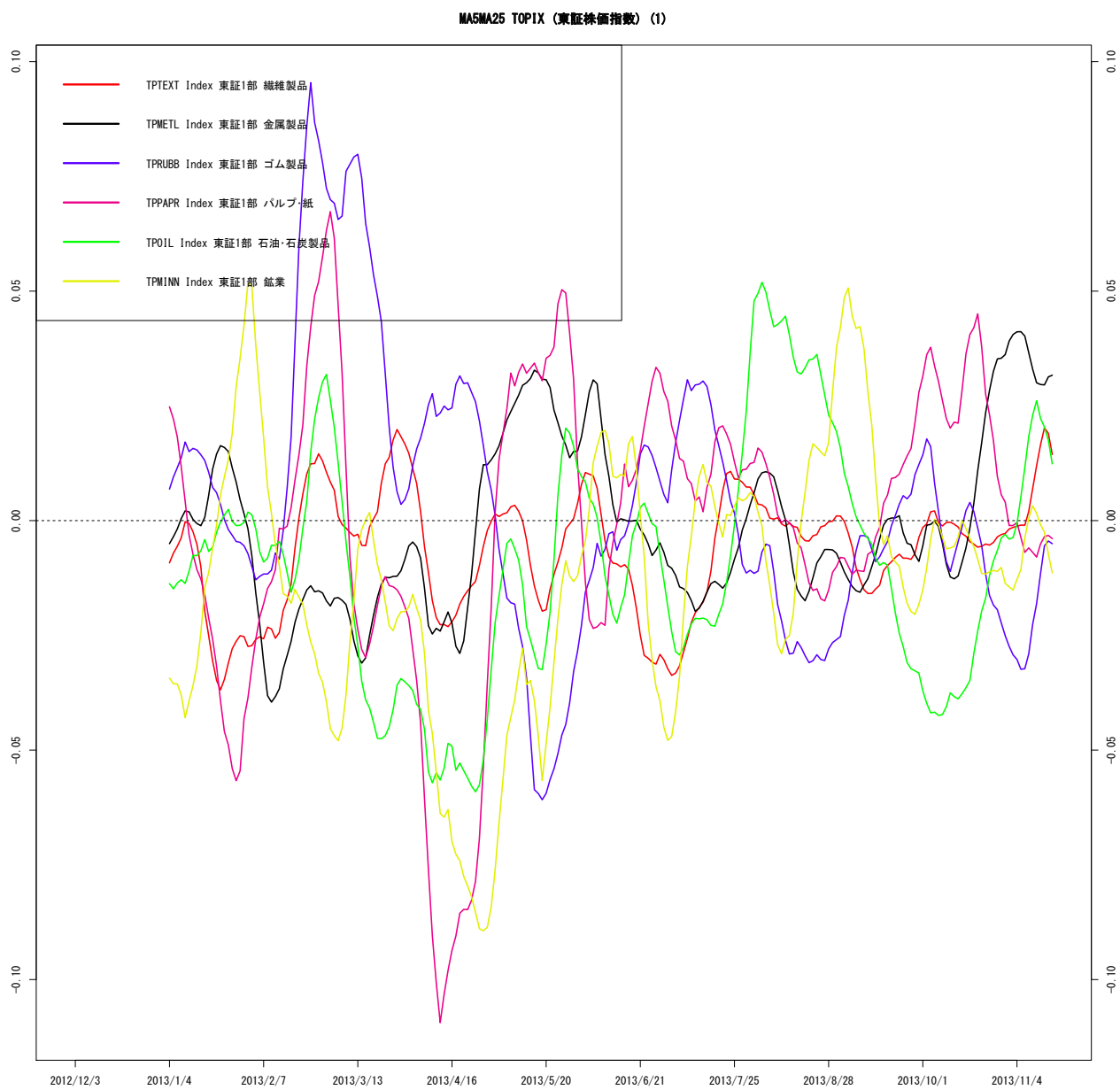

作成 : wildinvestors.com, データ元: トムソンロイター, 最終日: 2013/11/15

図 22 内需

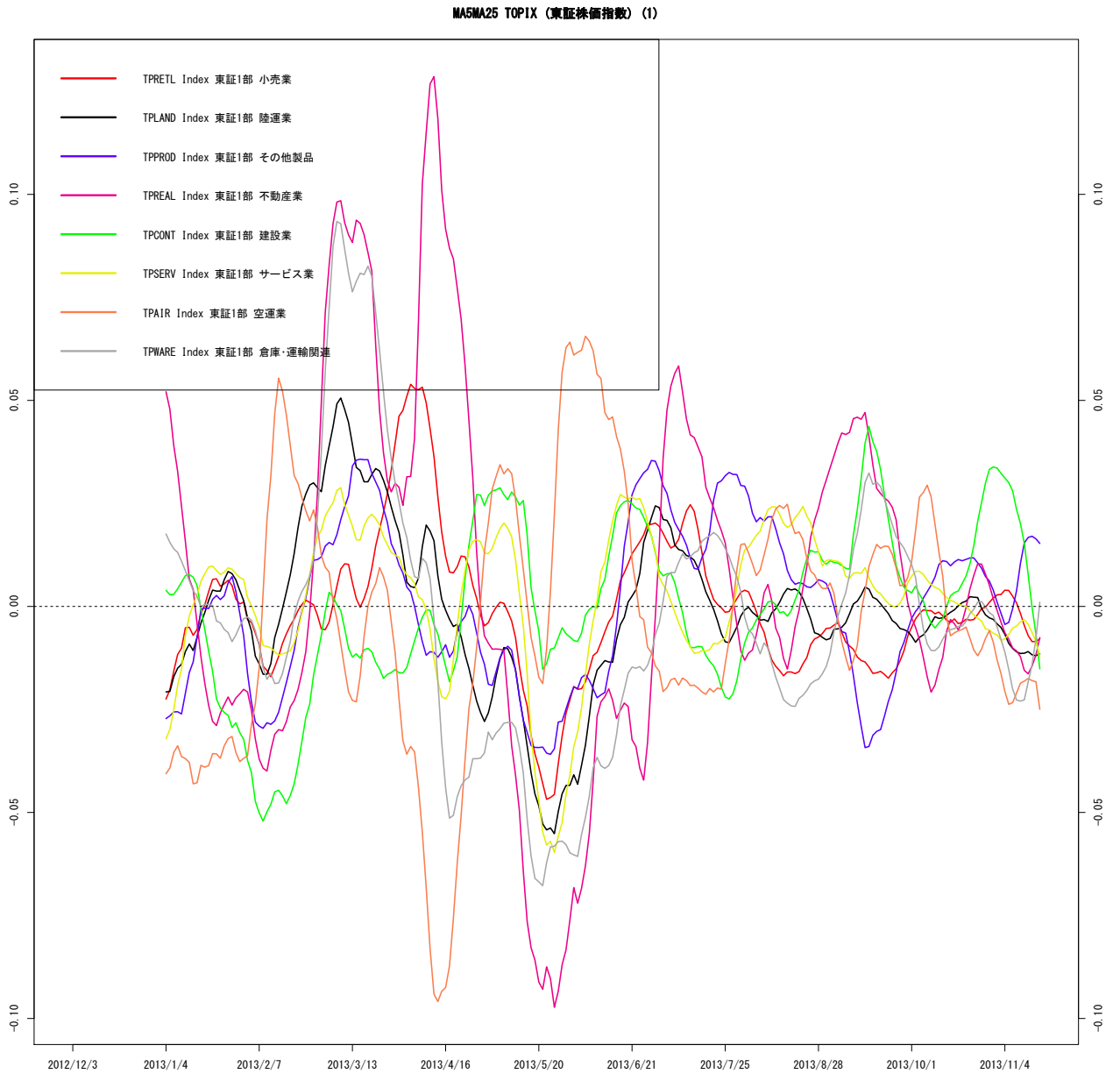

作成 : wildinvestors.com, データ元: トムソンロイター, 最終日: 2013/11/15

図 23 金融

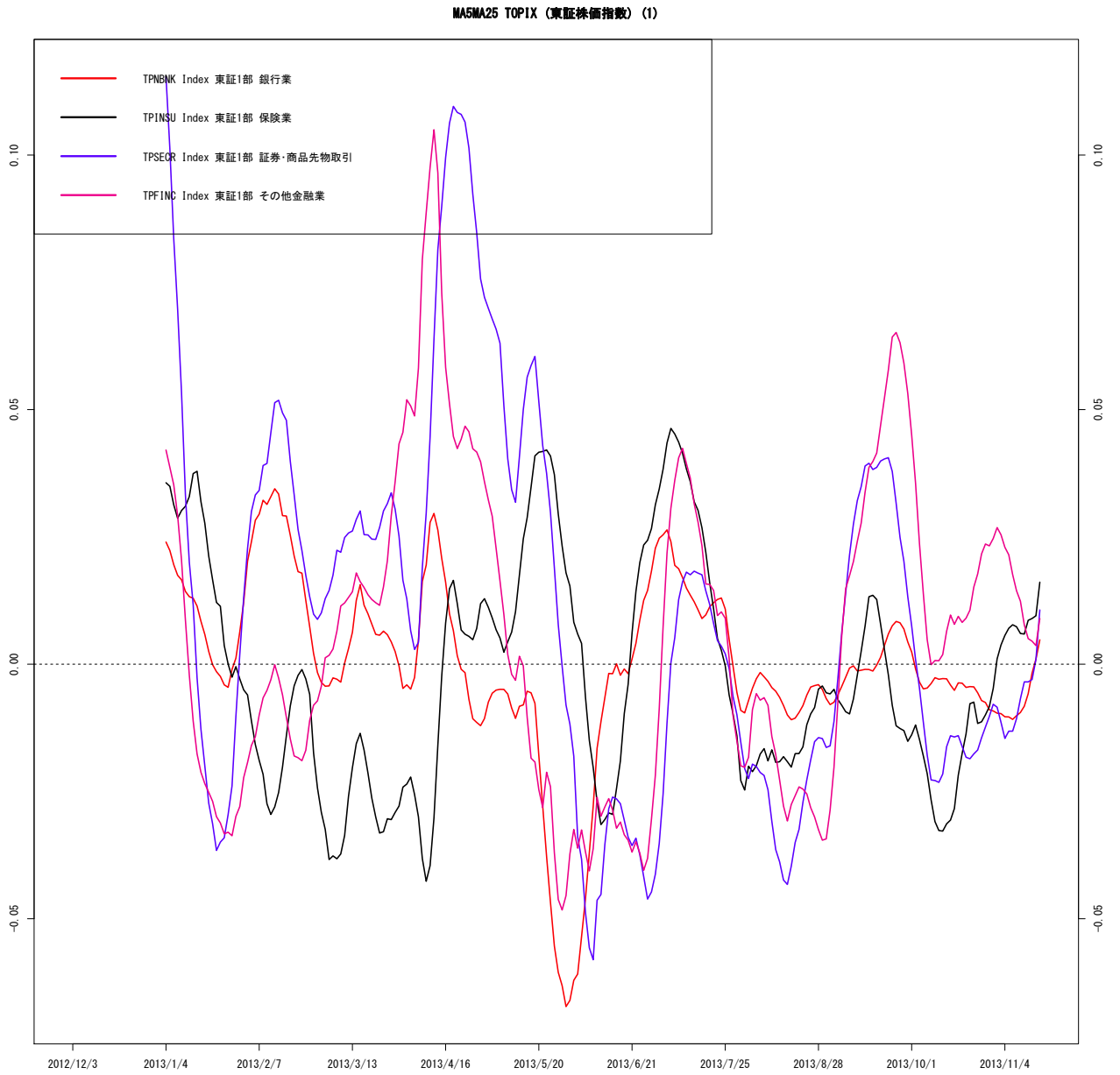

作成 : wildinvestors.com, データ元: トムソンロイター, 最終日: 2013/11/15

図 24 ディフェンシブ

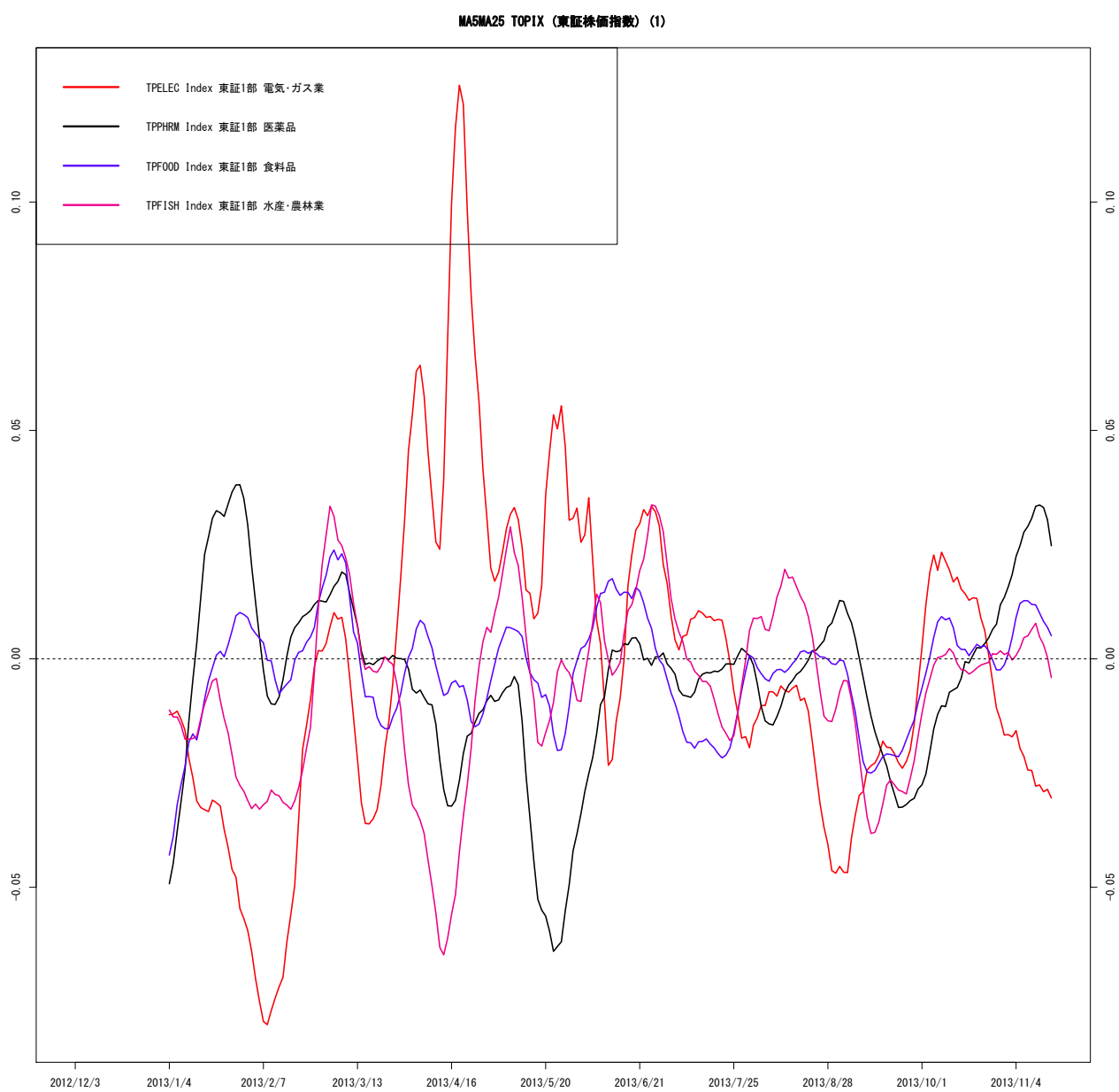

作成 : wildinvestors.com, データ元: トムソンロイター, 最終日: 2013/11/15

3 移動平均・ボラティリティチャート

図 25 (1)TPELMH.Index vs TOPIX (東証株価指数) (現地通貨ベース)



図 26 (2)TPTRAN.Index vs TOPIX (東証株価指数) (現地通貨ベース)



図 27 (3)TPCOMM.Index vs TOPIX (東証株価指数) (現地通貨ベース)

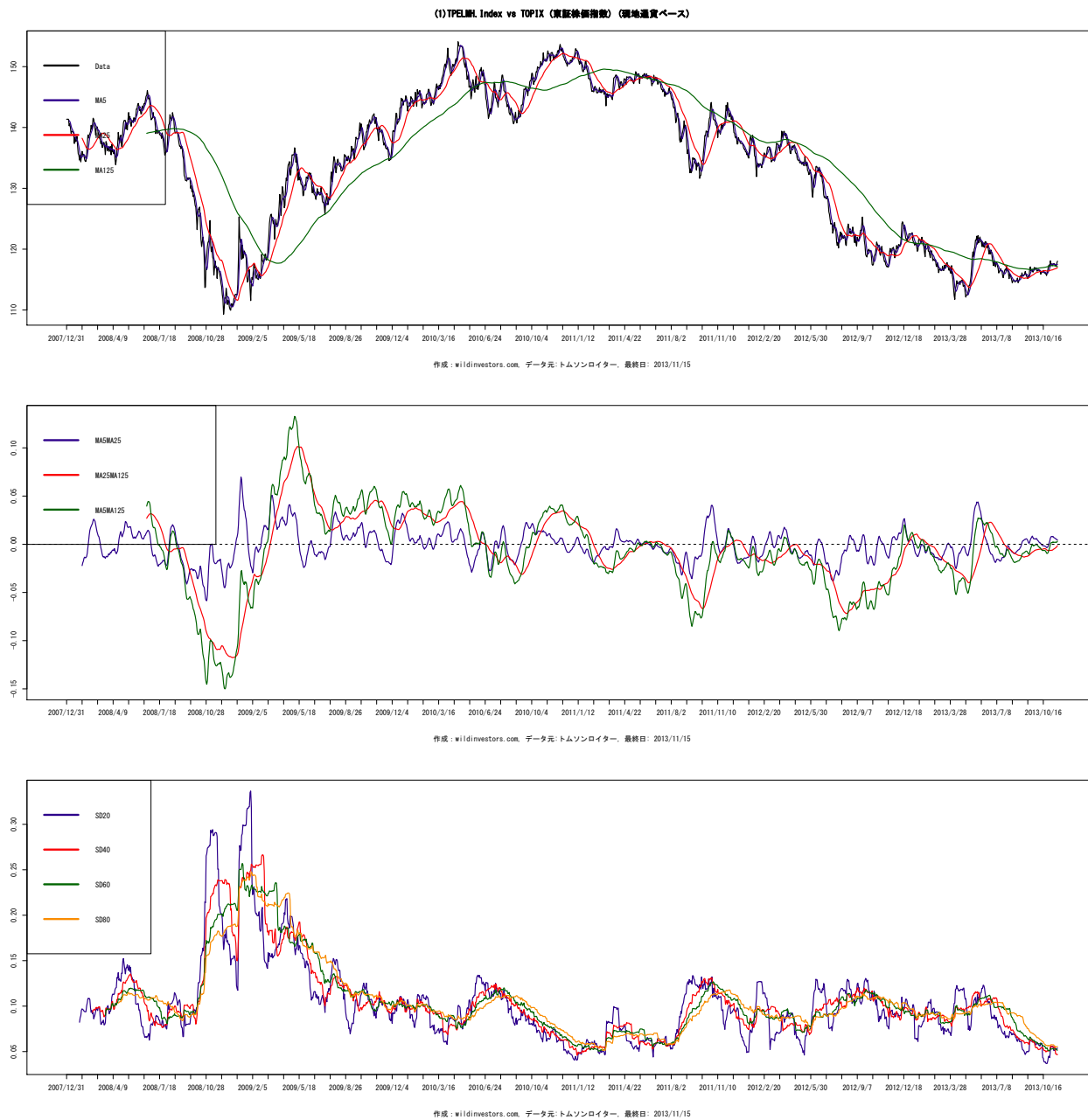

図 28 (4)TPMACH.Index vs TOPIX (東証株価指数) (現地通貨ベース)

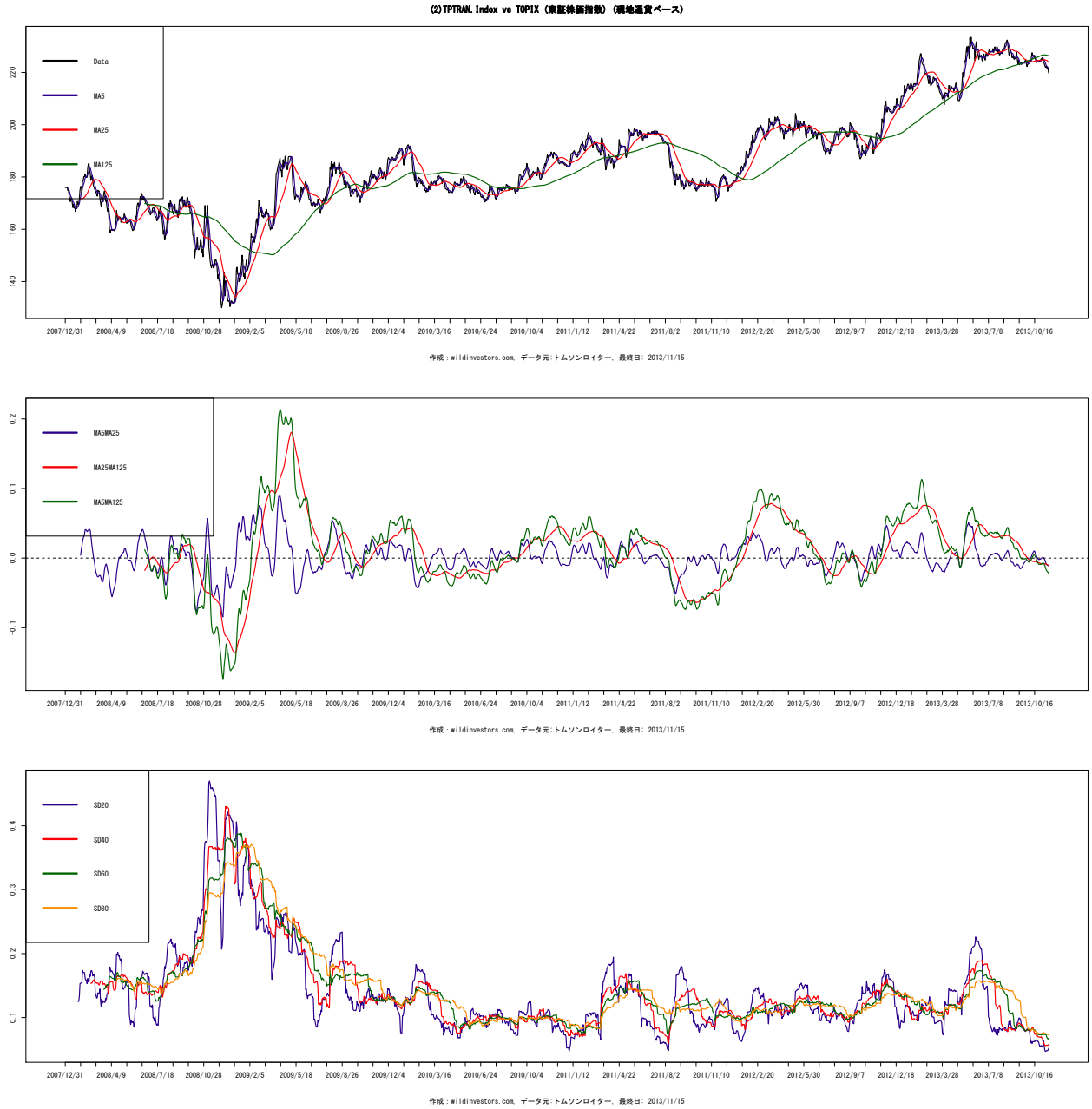

図 29 (5)TPPREC.Index vs TOPIX (東証株価指数) (現地通貨ベース)

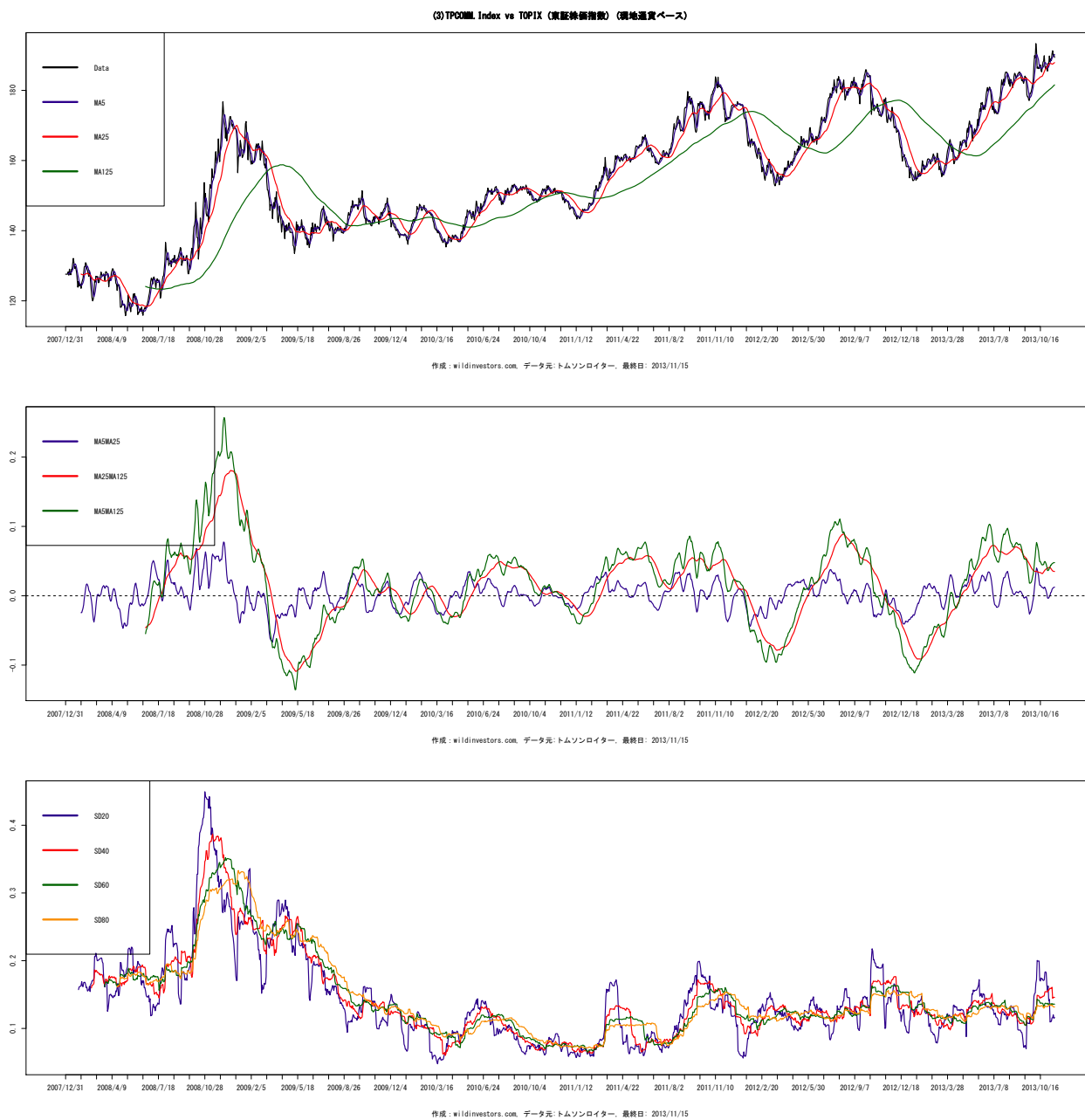

図 30 (6)TPNCHM.Index vs TOPIX (東証株価指数) (現地通貨ベース)

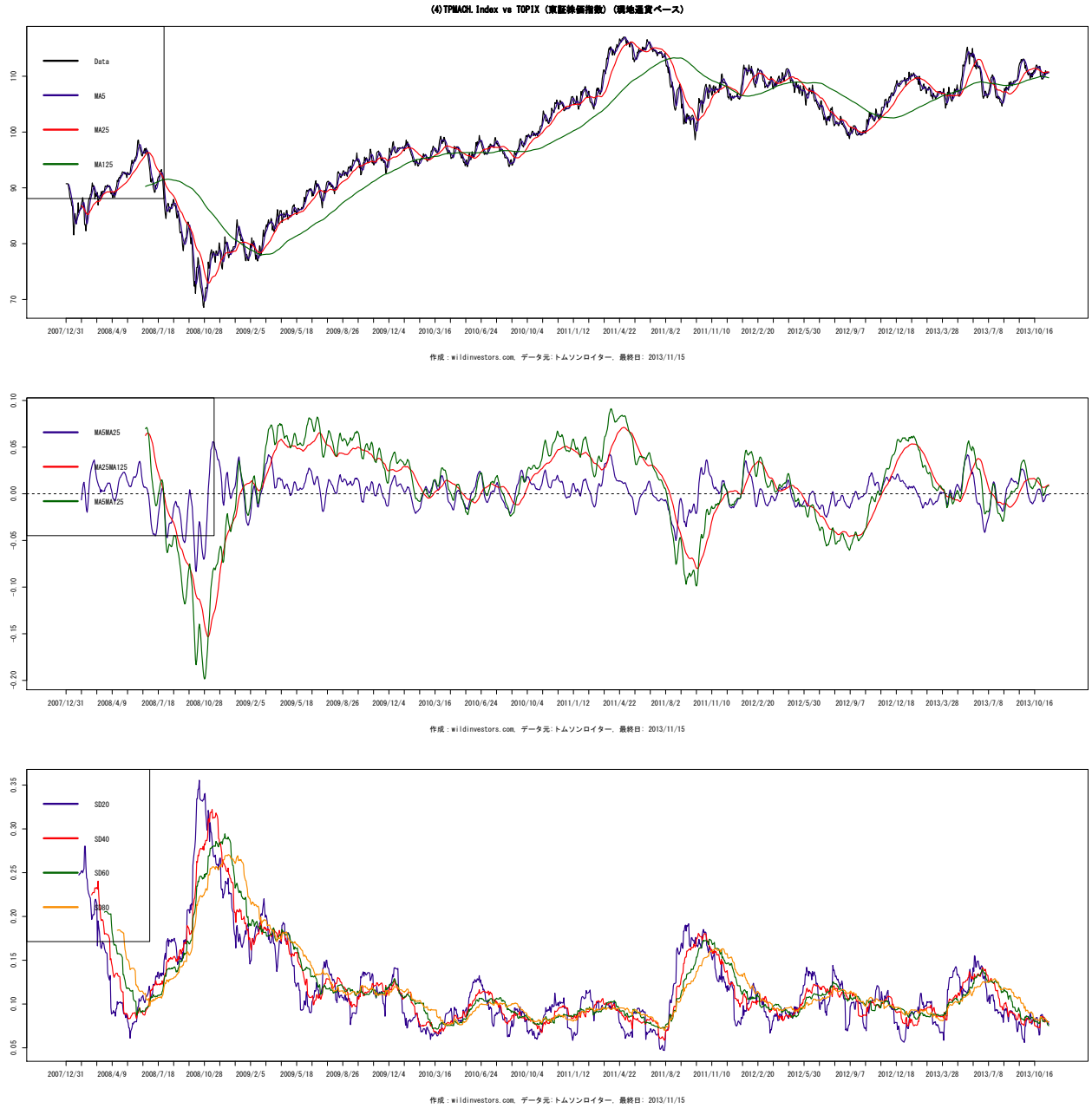

図 31 (7)TPWSAL.Index vs TOPIX (東証株価指数) (現地通貨ベース)

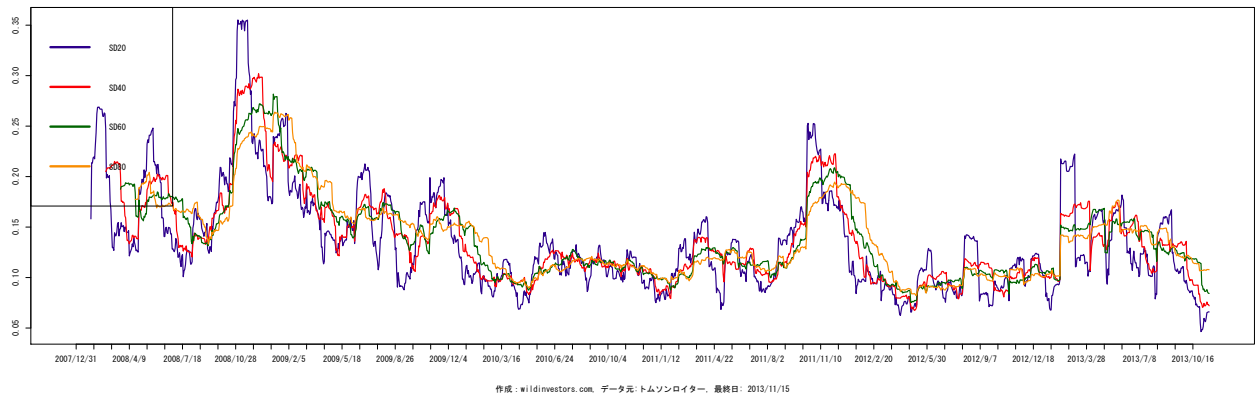
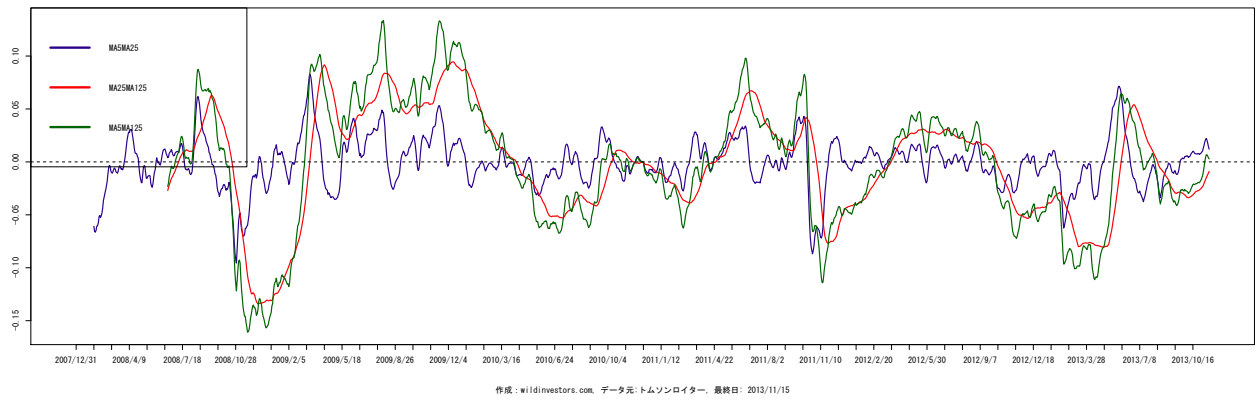
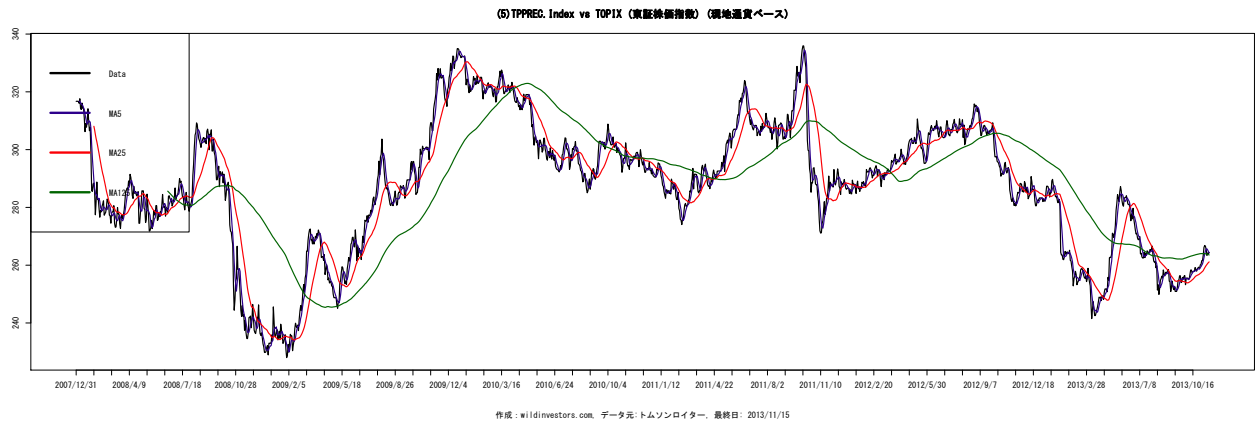

図 32 (8)TPIRON.Index vs TOPIX (東証株価指数) (現地通貨ベース)

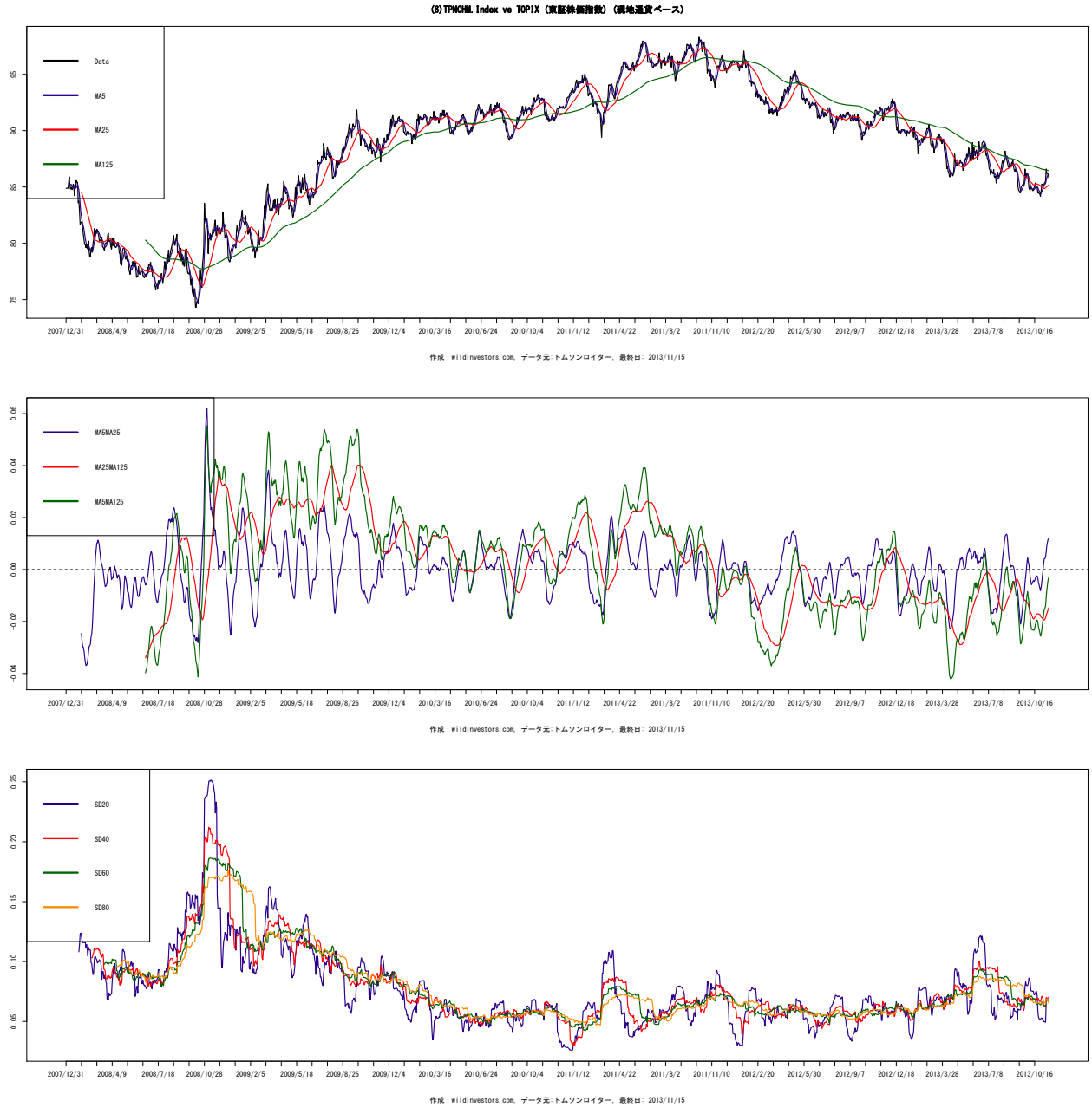

図 33 (9)TPGLAS.Index vs TOPIX (東証株価指数) (現地通貨ベース)

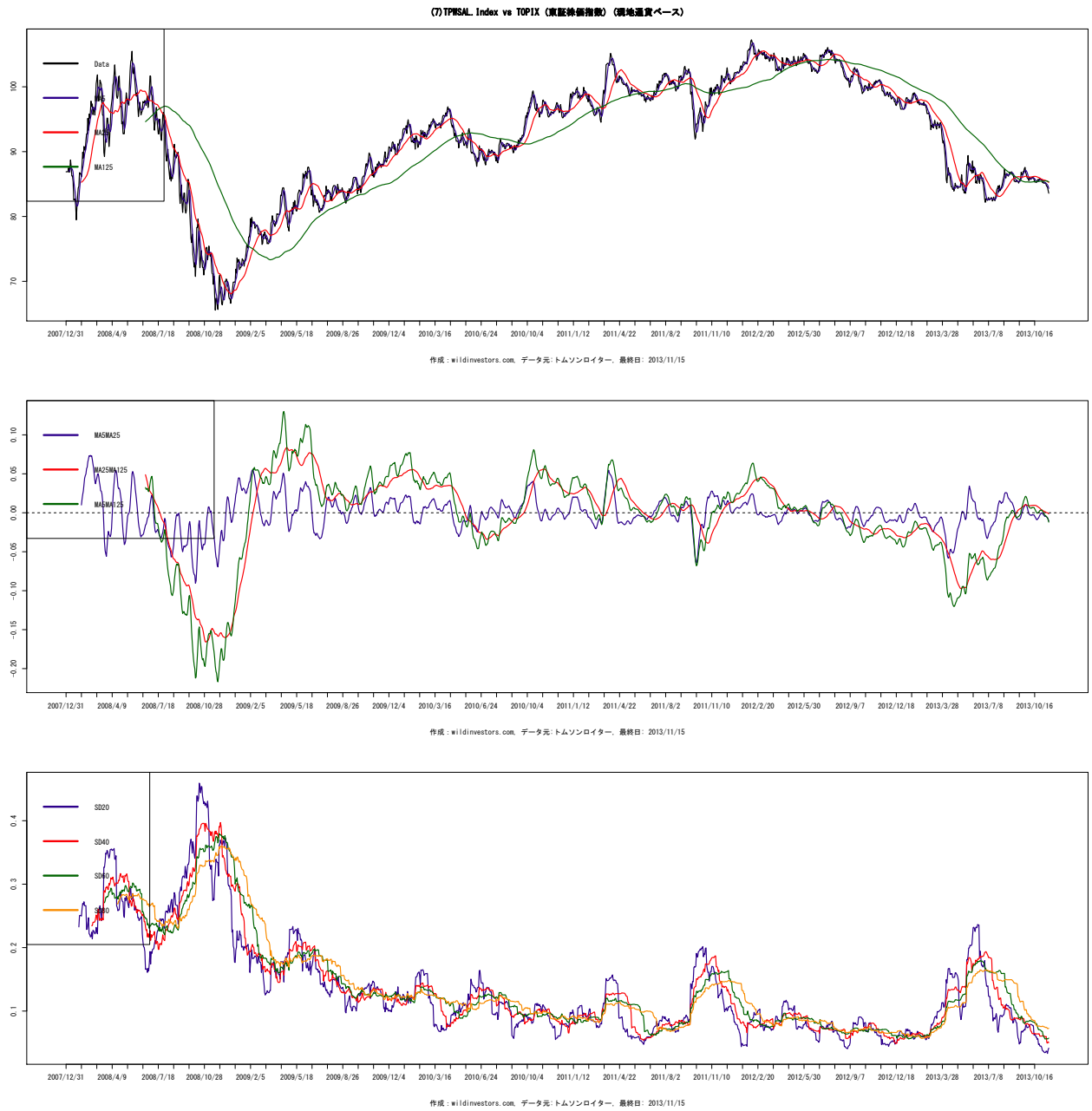

図 34 (10)TPNMET.Index vs TOPIX (東証株価指数) (現地通貨ベース)

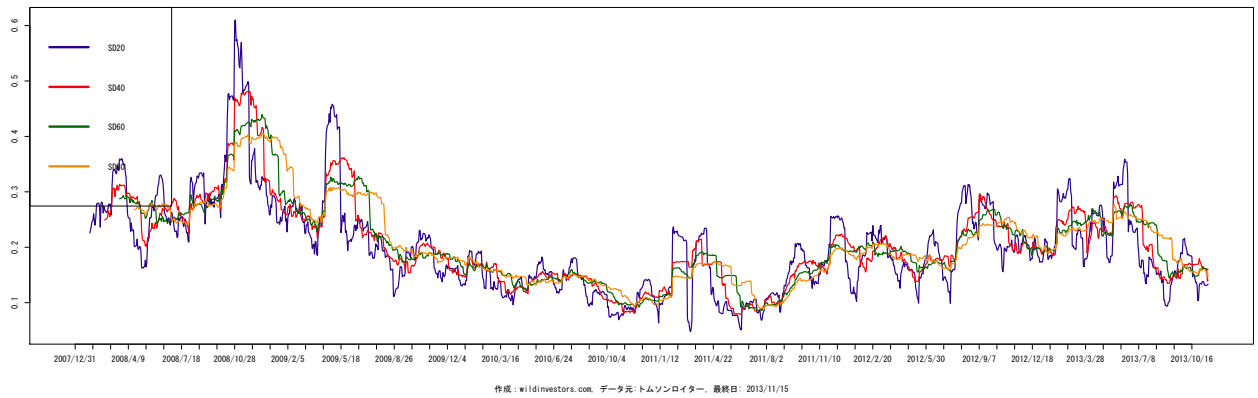
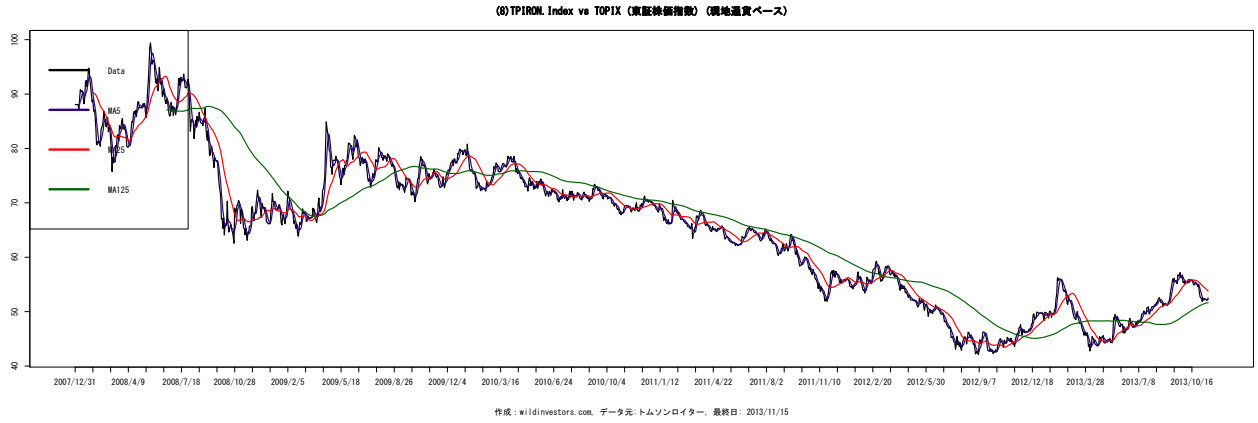

図 35 (11)TPMART.Index vs TOPIX (東証株価指数) (現地通貨ベース)

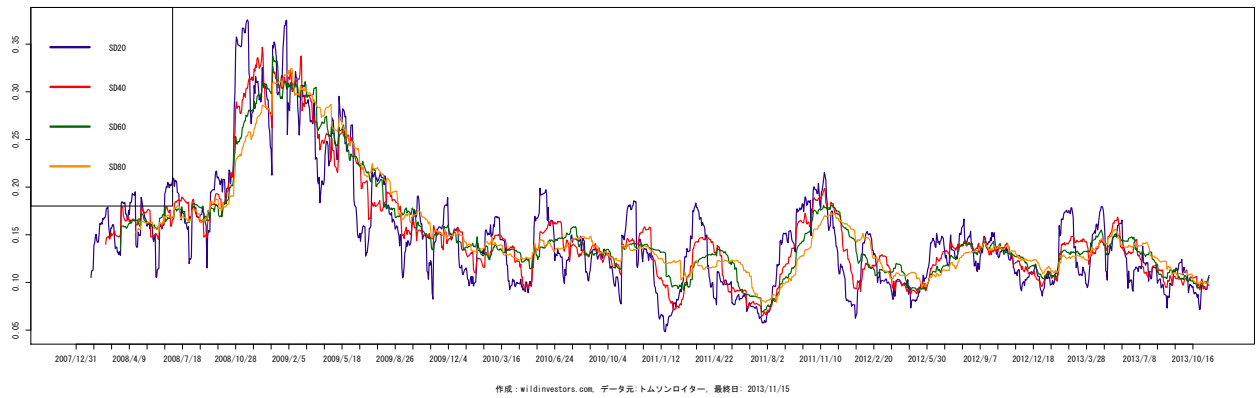
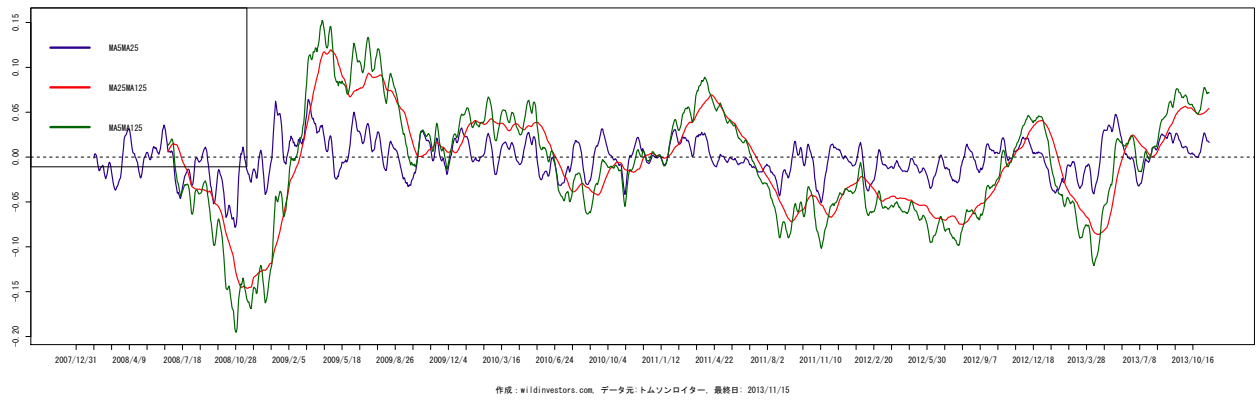
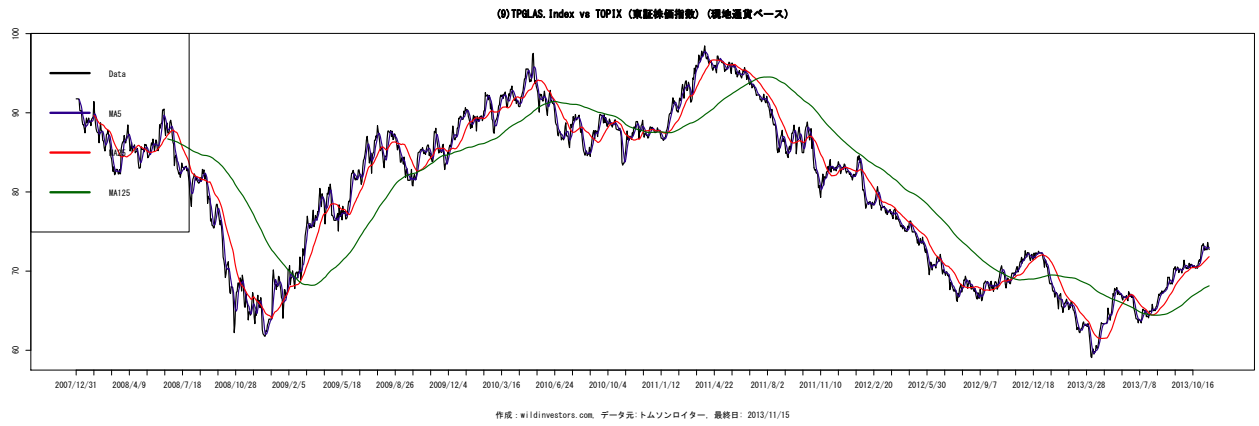

図 36 (12)TPTEXT.Index vs TOPIX (東証株価指数) (現地通貨ベース)

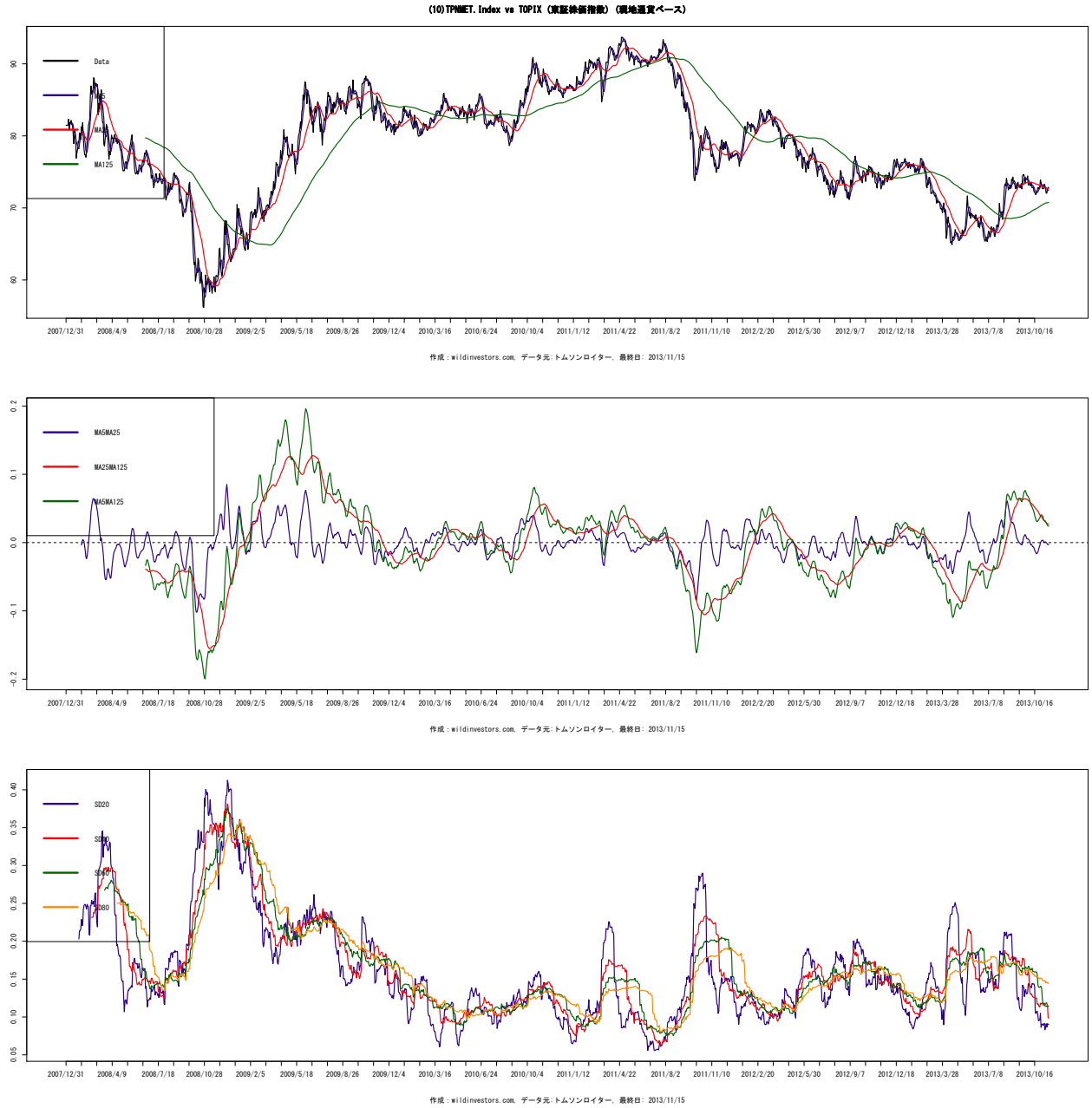

図 37 (13)TPMETL.Index vs TOPIX (東証株価指数) (現地通貨ベース)

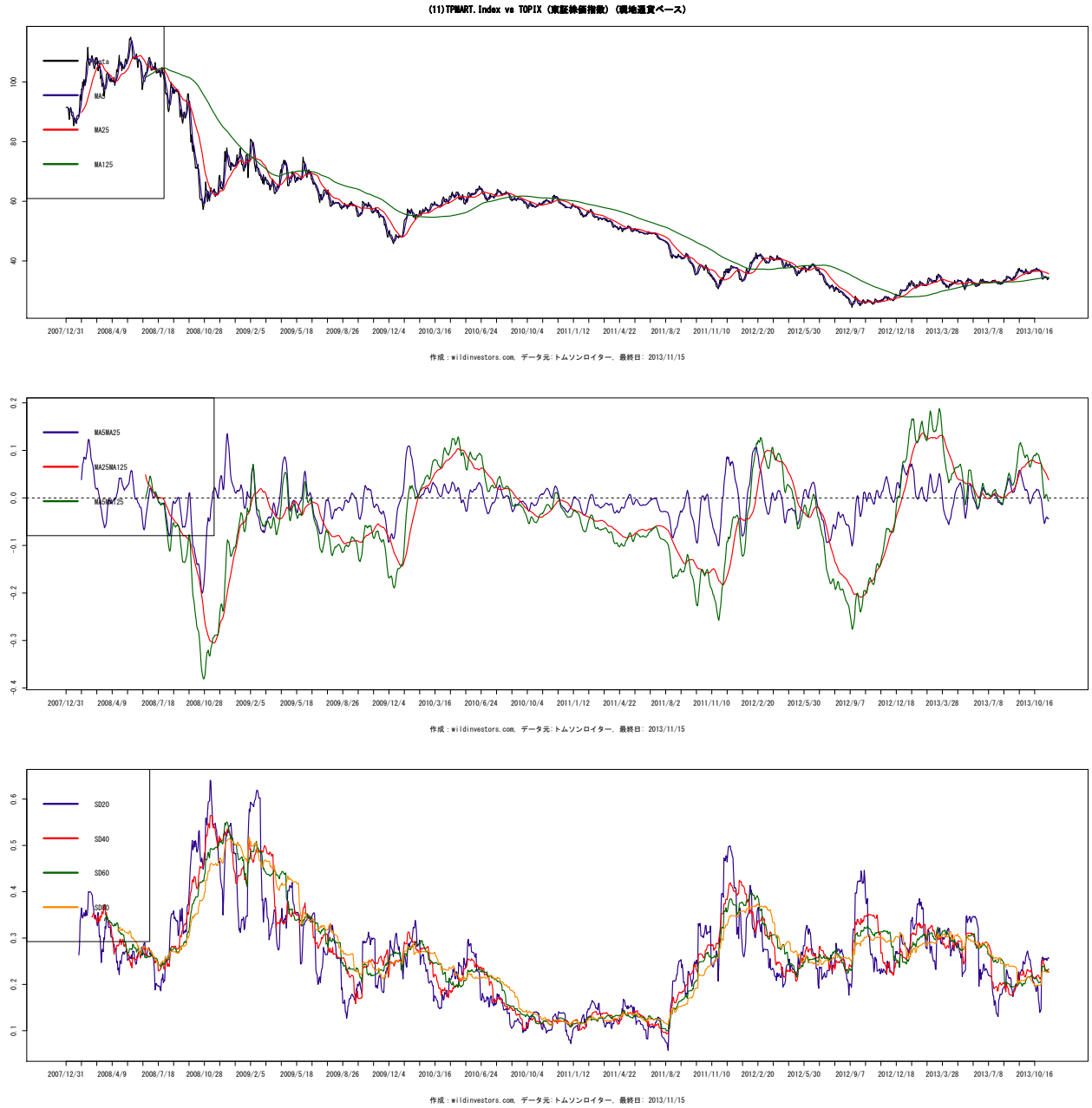

図 38 (14)TPRUBB.Index vs TOPIX (東証株価指数) (現地通貨ベース)

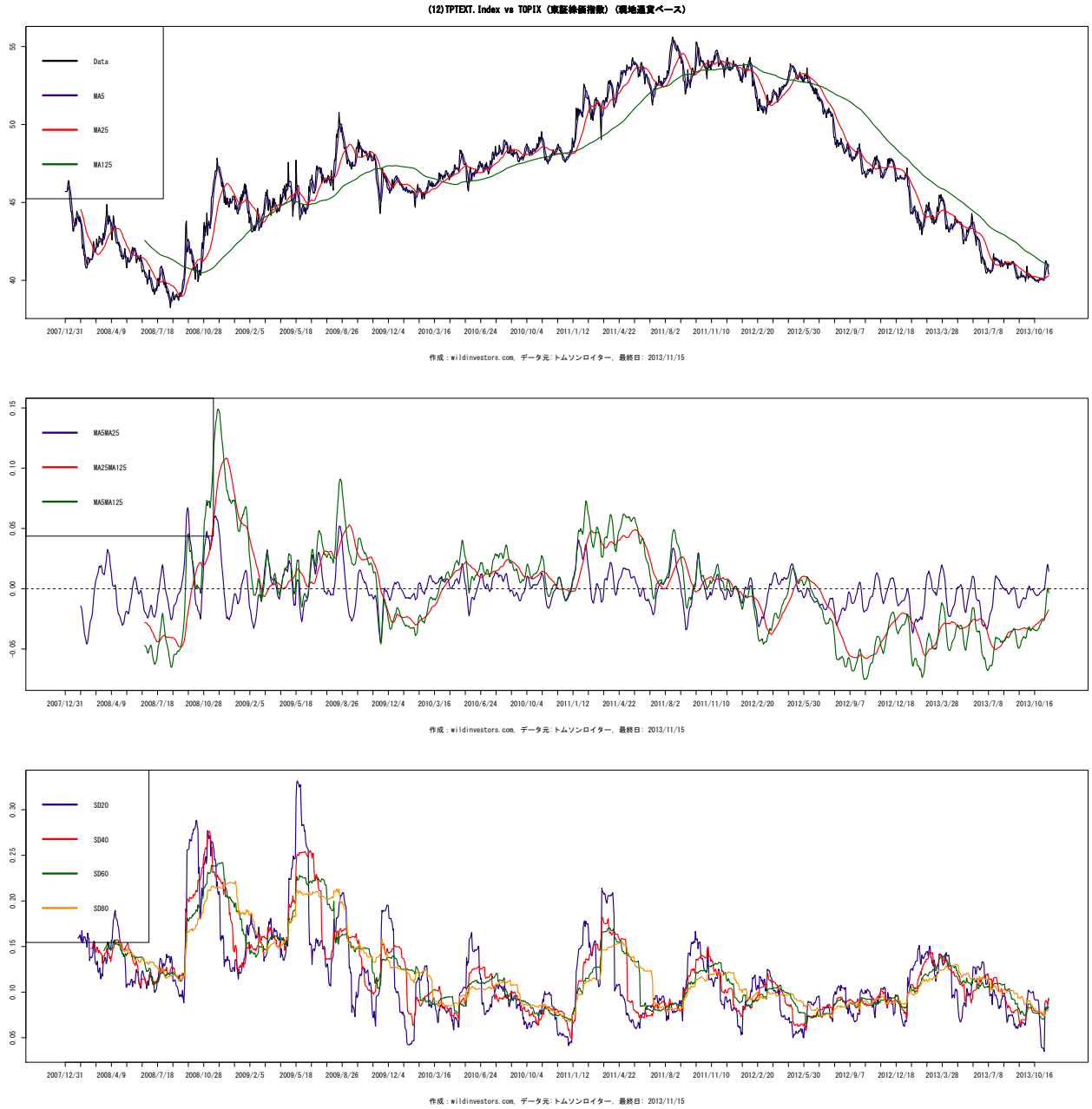

図 39 (15)TPPAPR.Index vs TOPIX (東証株価指数) (現地通貨ベース)

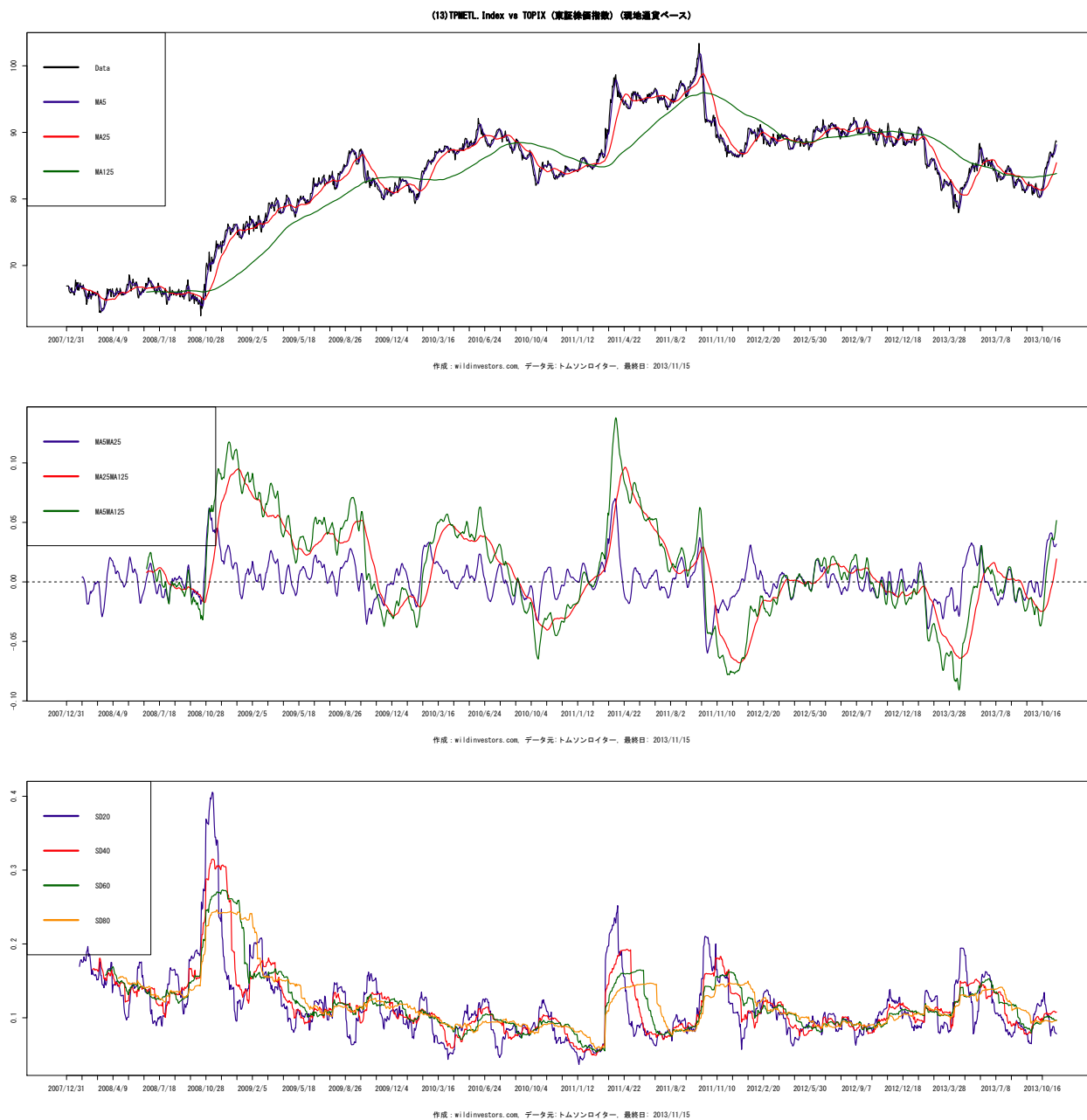

図 40 (16)TPOIL.Index vs TOPIX (東証株価指数) (現地通貨ベース)

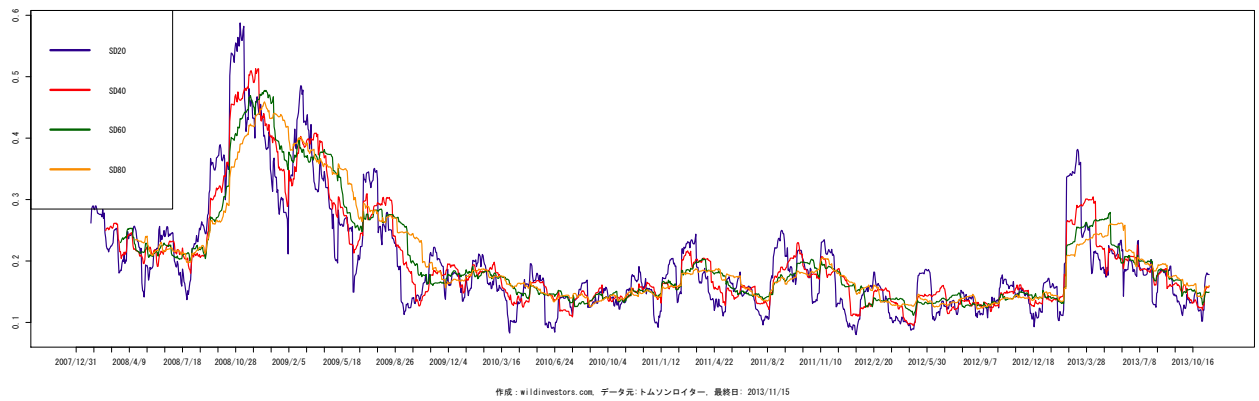
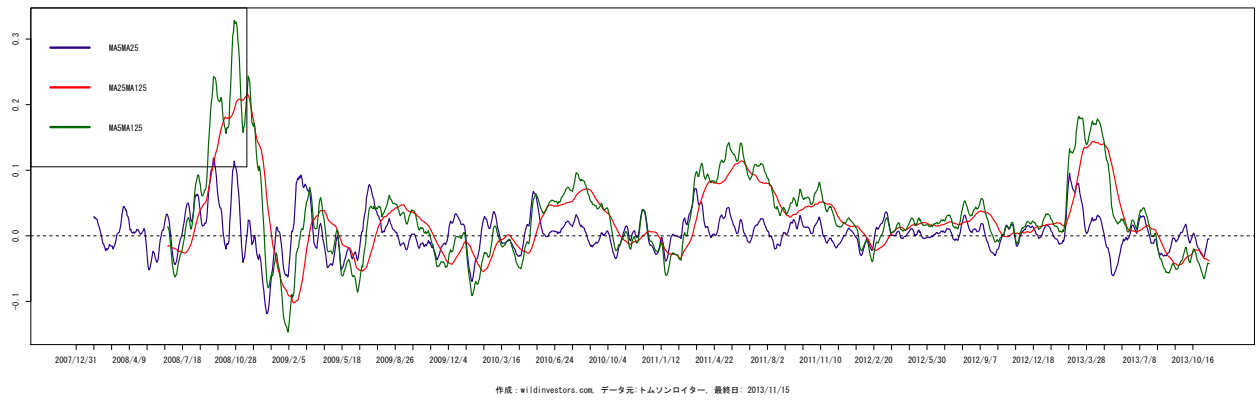
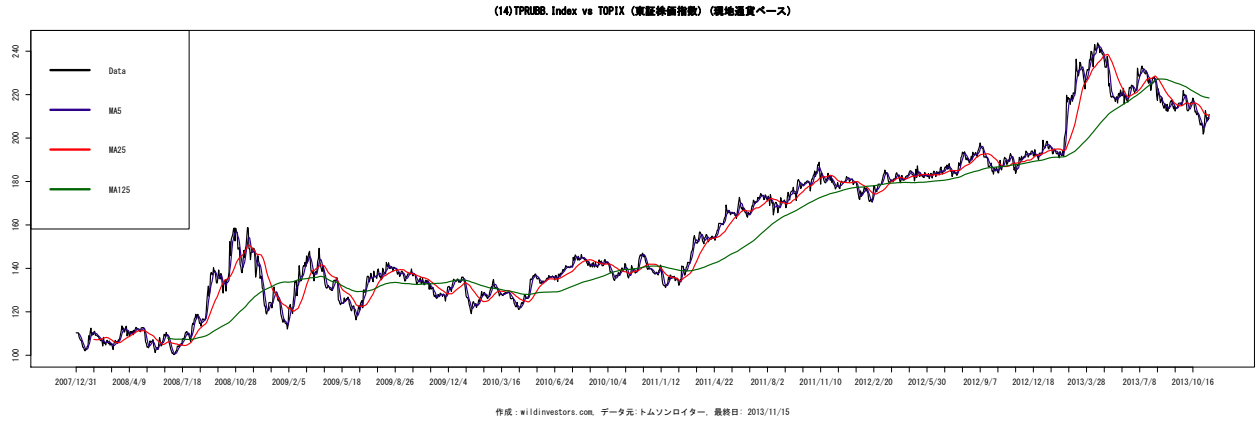

図 41 (17)TPMINN.Index vs TOPIX (東証株価指数) (現地通貨ベース)

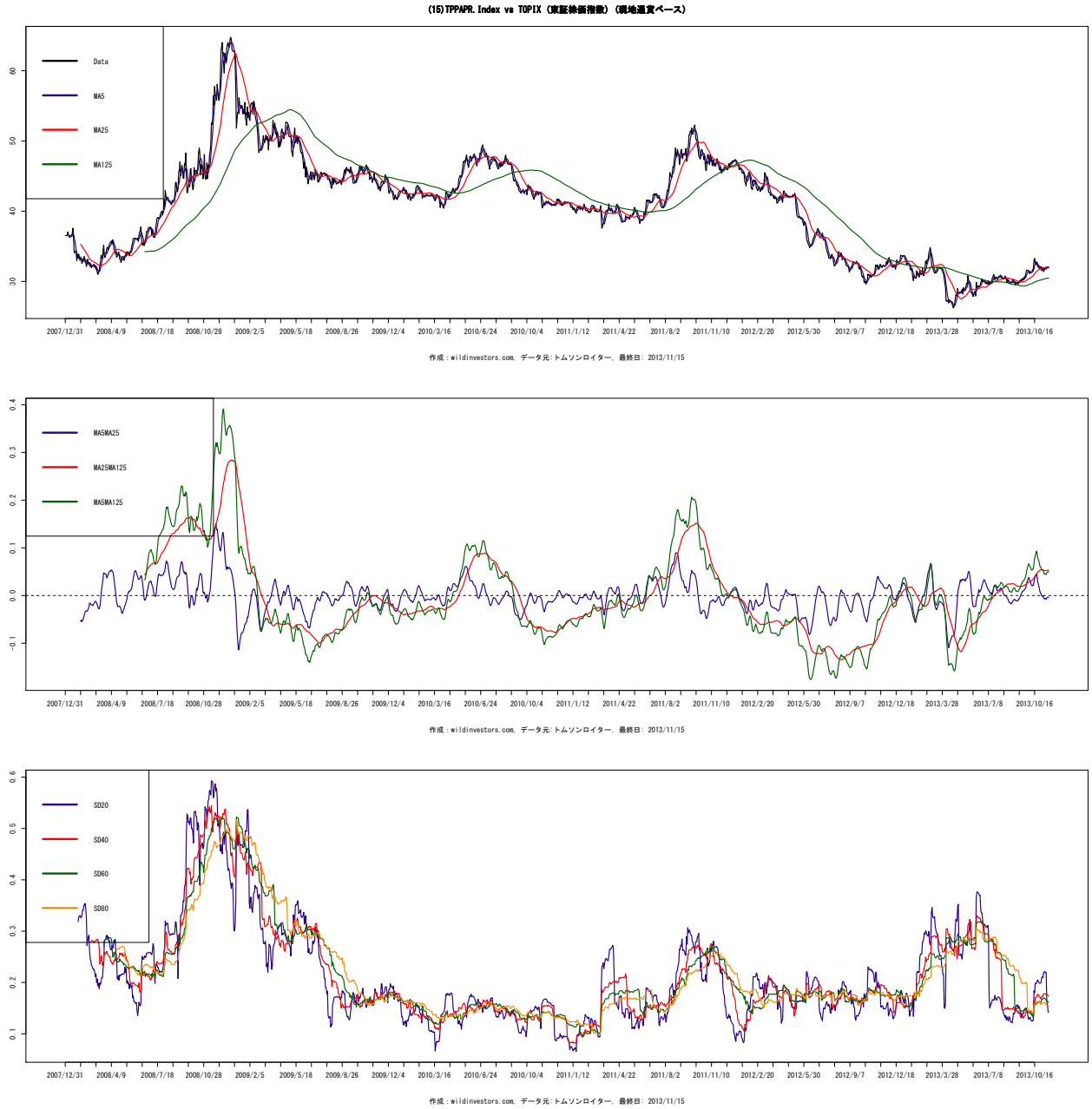

図 42 (18)TPRETL.Index vs TOPIX (東証株価指数) (現地通貨ベース)

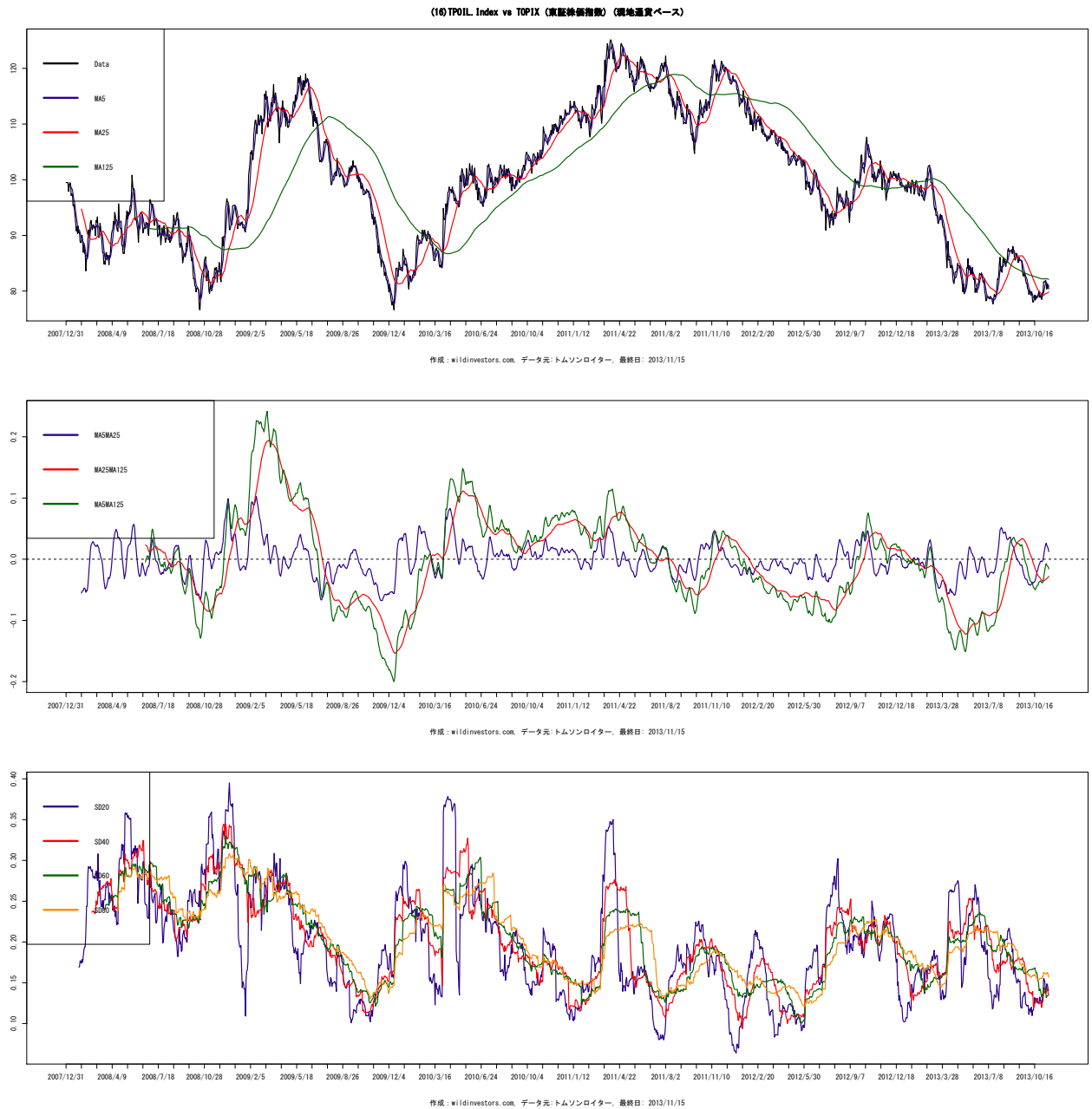

図 43 (19)TPLAND.Index vs TOPIX (東証株価指数) (現地通貨ベース)

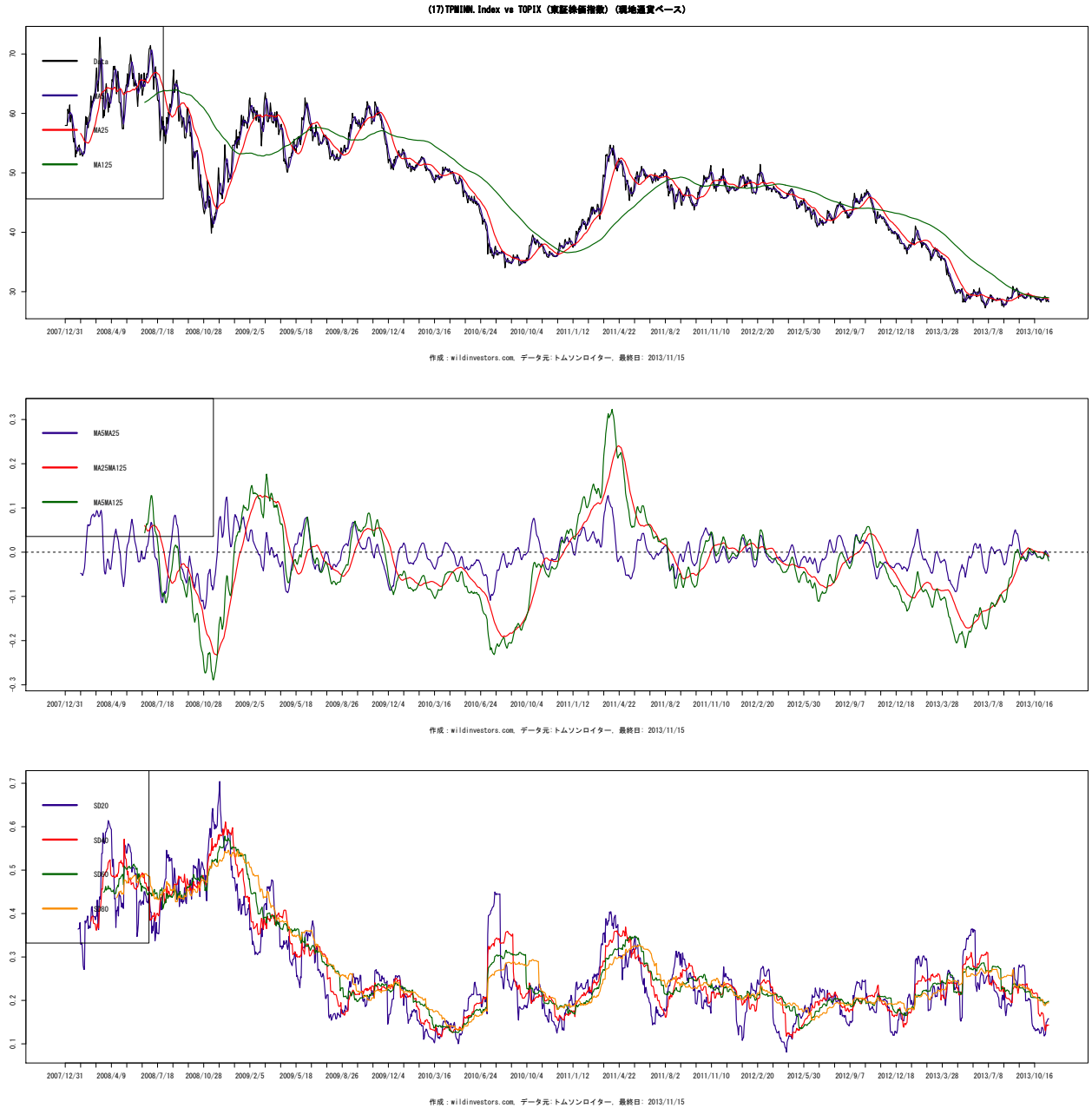

図 44 (20)TPPROD.Index vs TOPIX (東証株価指数) (現地通貨ベース)

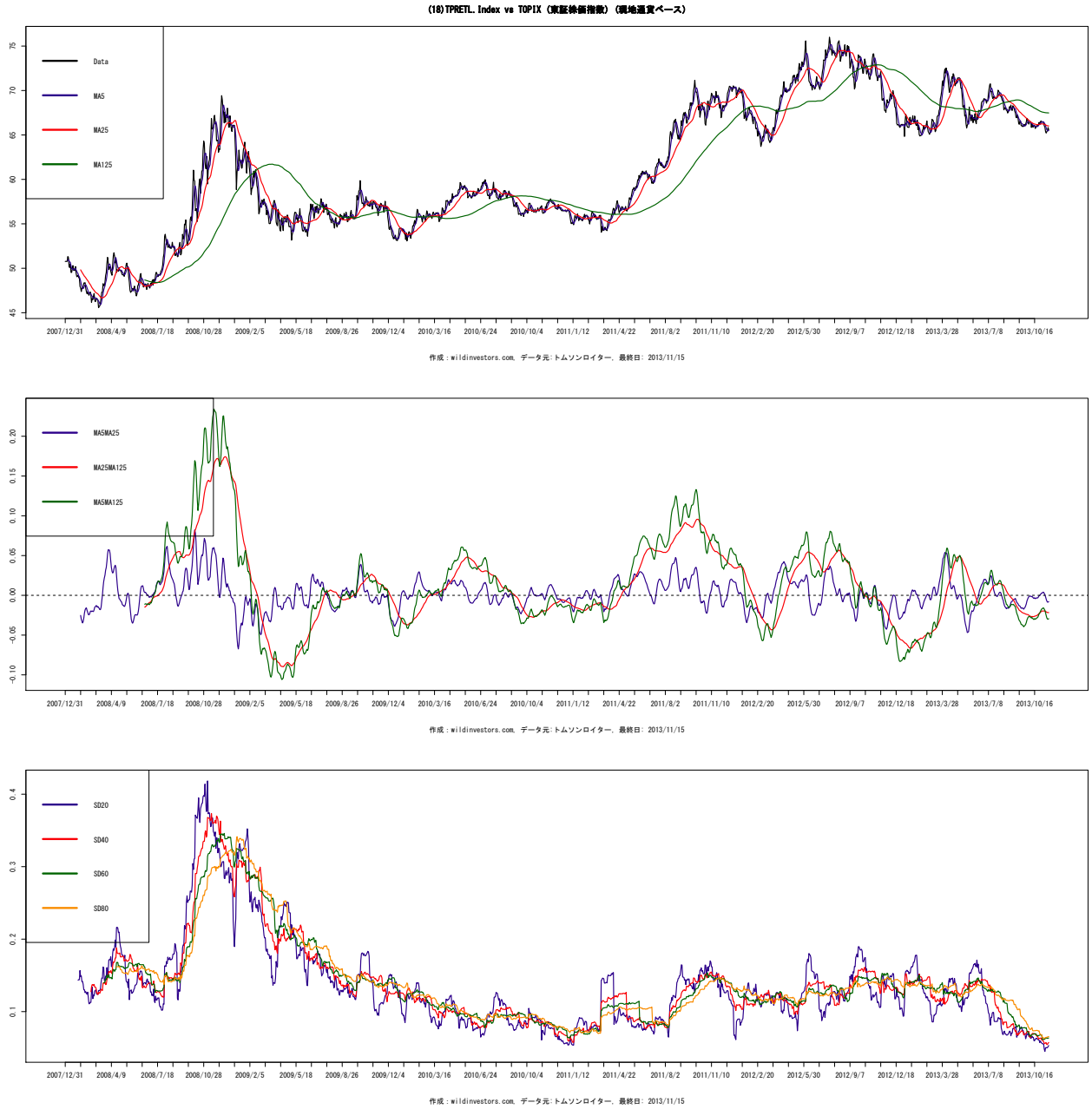

図 45 (21)TPREAL.Index vs TOPIX (東証株価指数) (現地通貨ベース)

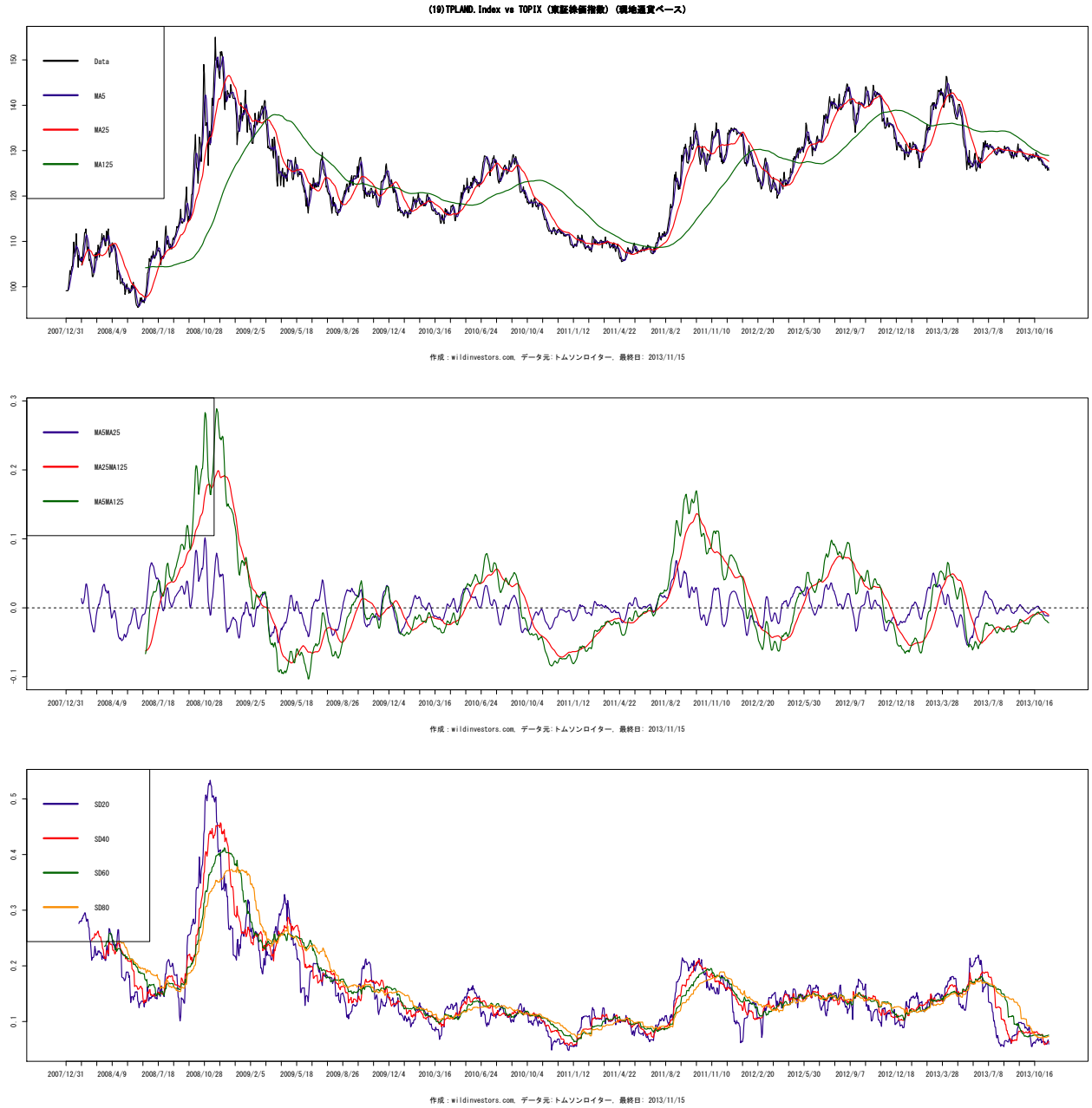

図 46 (22)TPCONT.Index vs TOPIX (東証株価指数) (現地通貨ベース)

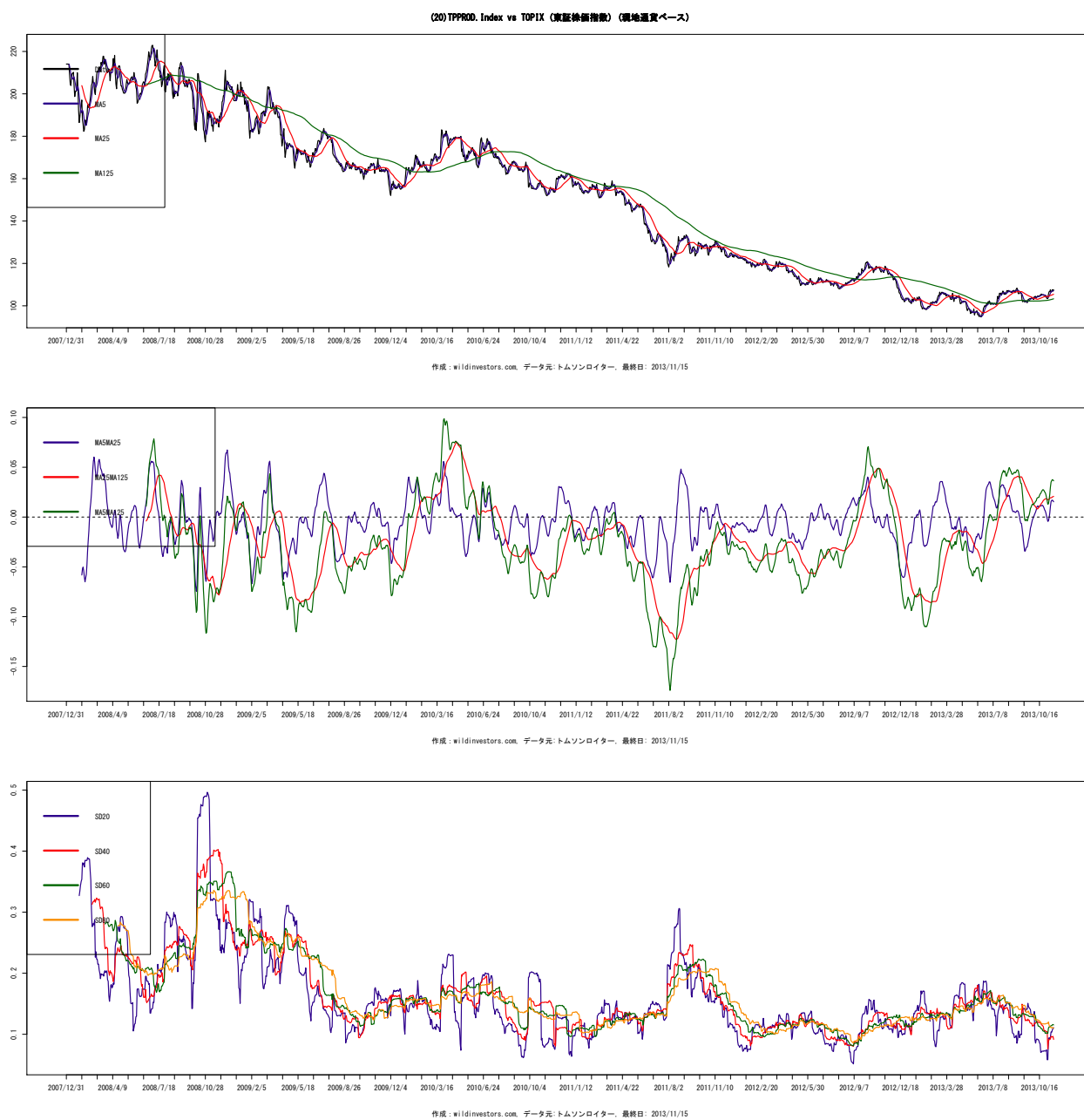

図 47 (23)TPSERV.Index vs TOPIX (東証株価指数) (現地通貨ベース)

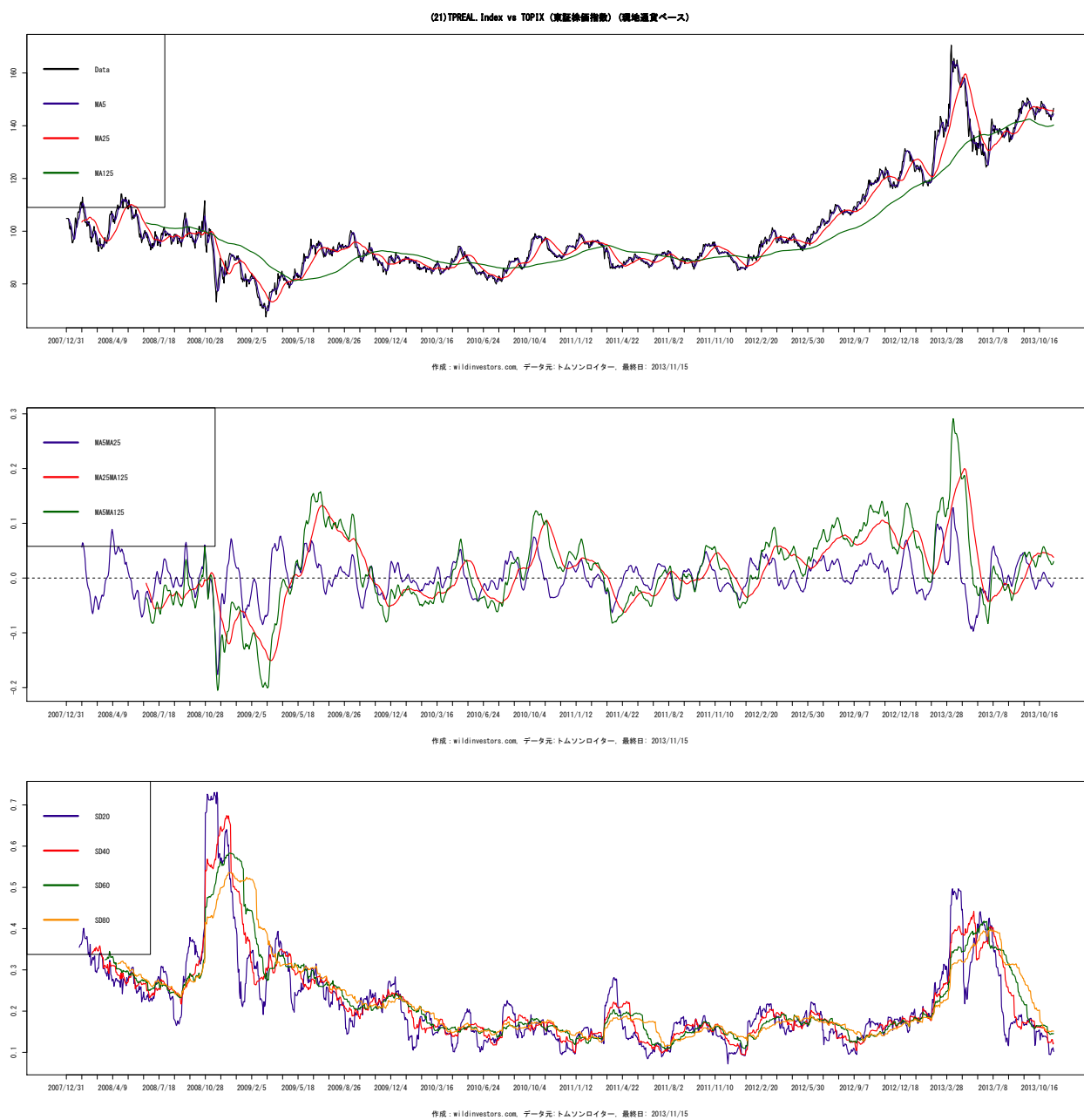

図 48 (24)TPAIR.Index vs TOPIX (東証株価指数) (現地通貨ベース)

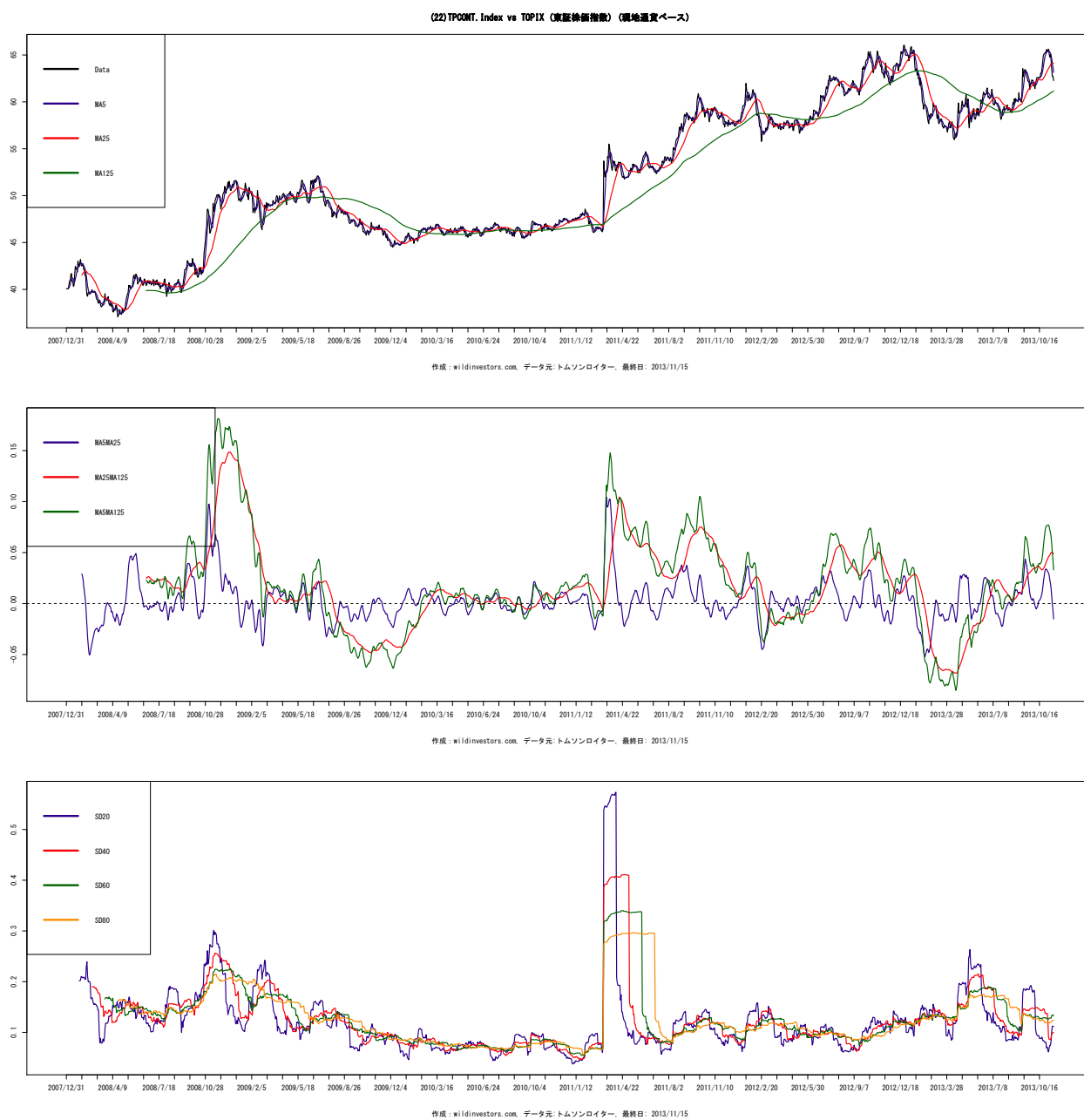

図 49 (25)TPWARE.Index vs TOPIX (東証株価指数) (現地通貨ベース)

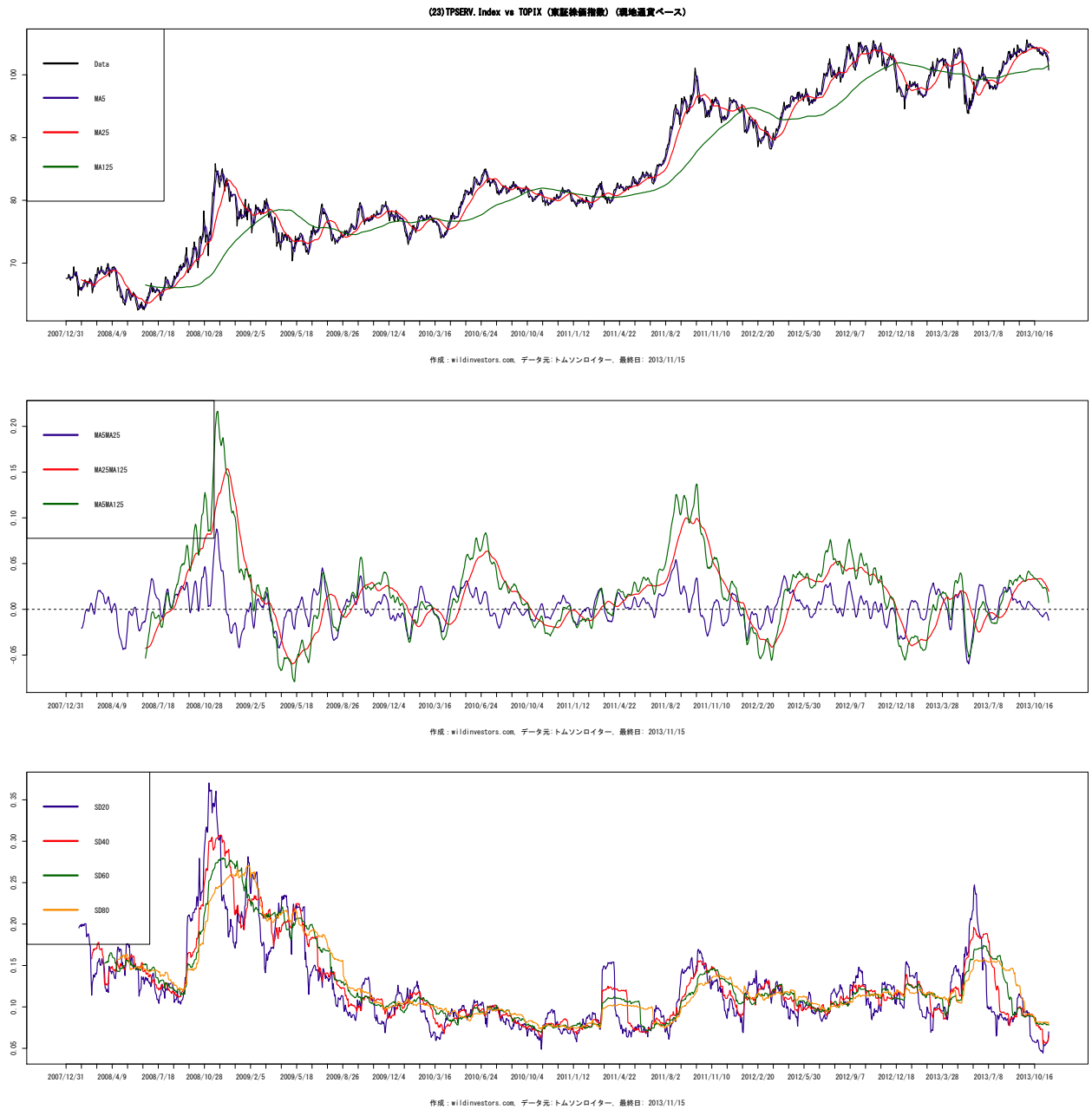

図 50 (26)TPNBK.Index vs TOPIX (東証株価指数) (現地通貨ベース)

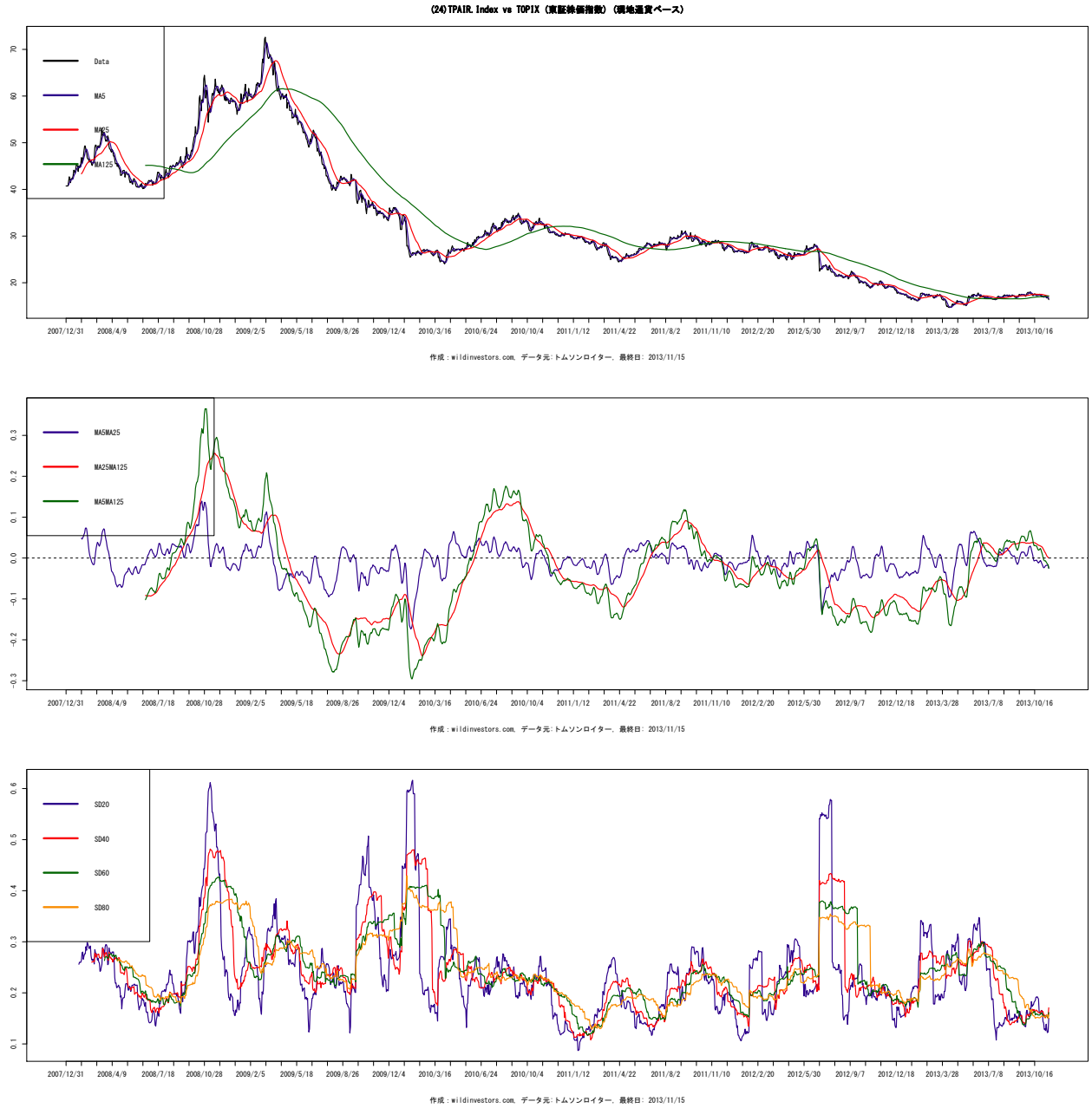

図 51 (27)TPINSU.Index vs TOPIX (東証株価指数) (現地通貨ベース)

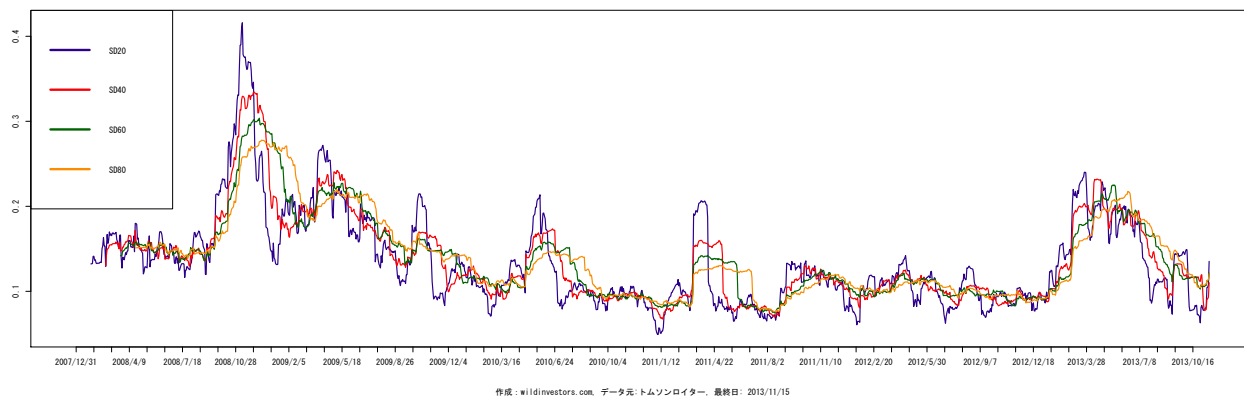
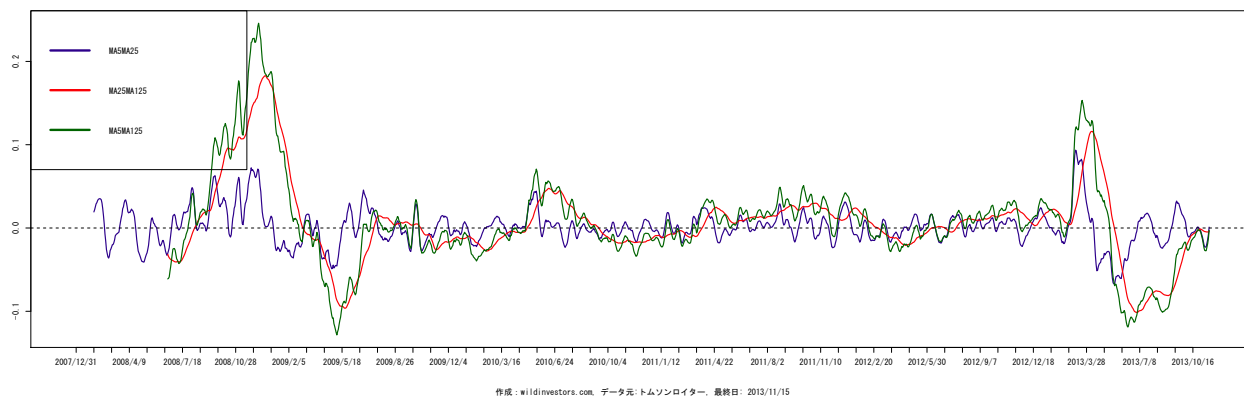

図 52 (28)TPSECR.Index vs TOPIX (東証株価指数) (現地通貨ベース)

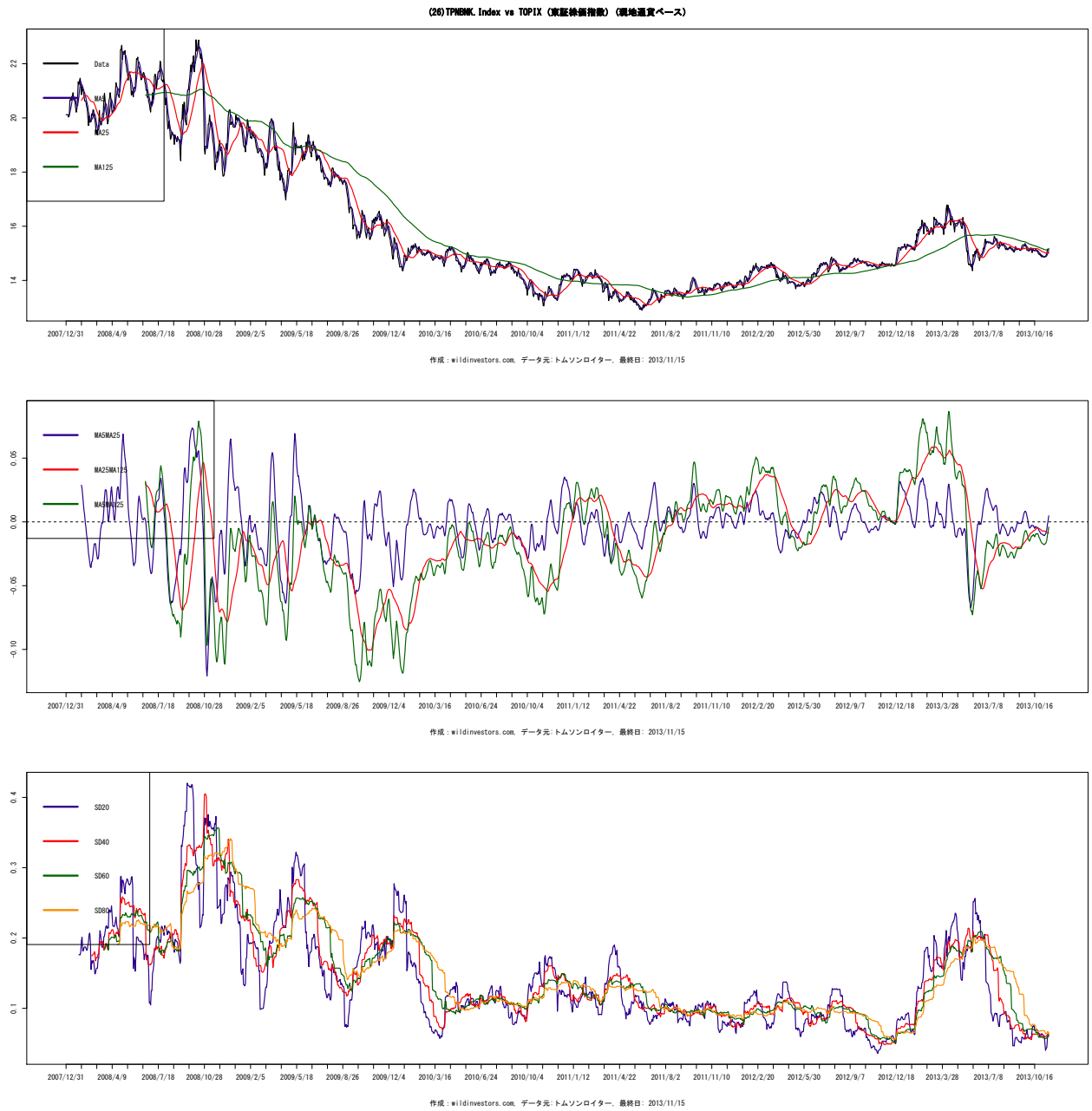

図 53 (29)TPFINC.Index vs TOPIX (東証株価指数) (現地通貨ベース)

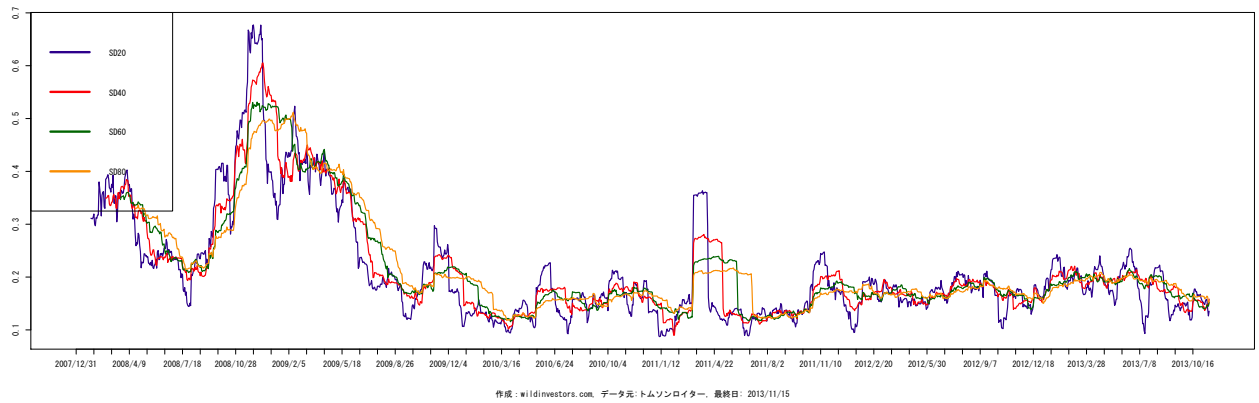
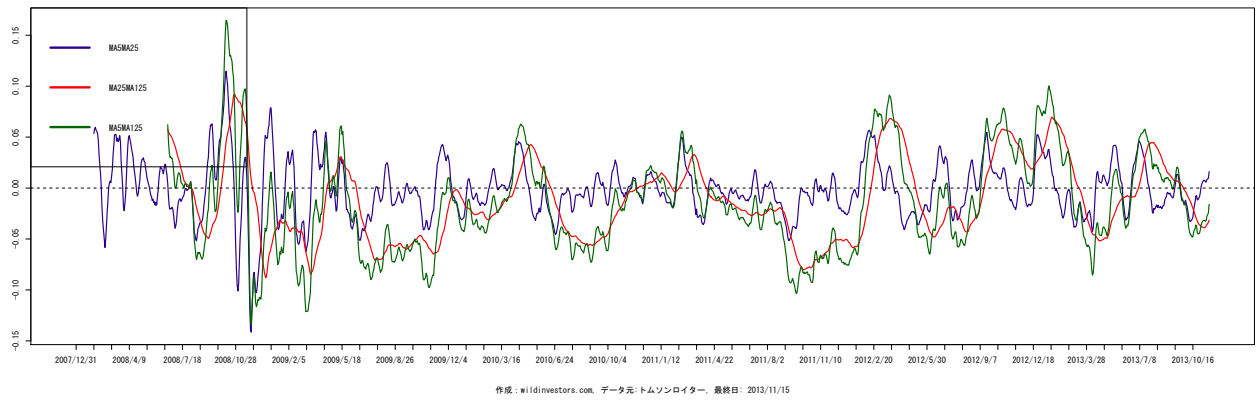
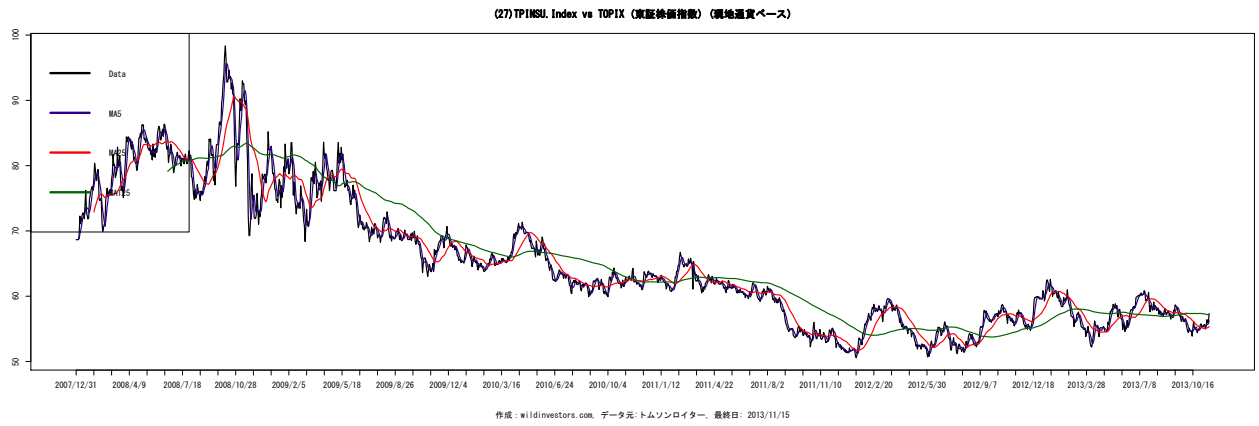

図 54 (30)TPELEC.Index vs TOPIX (東証株価指数) (現地通貨ベース)

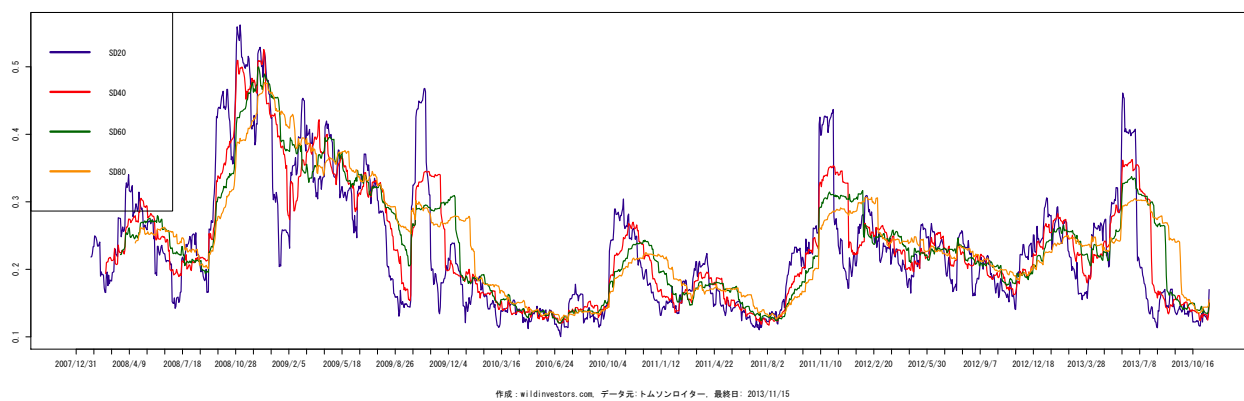
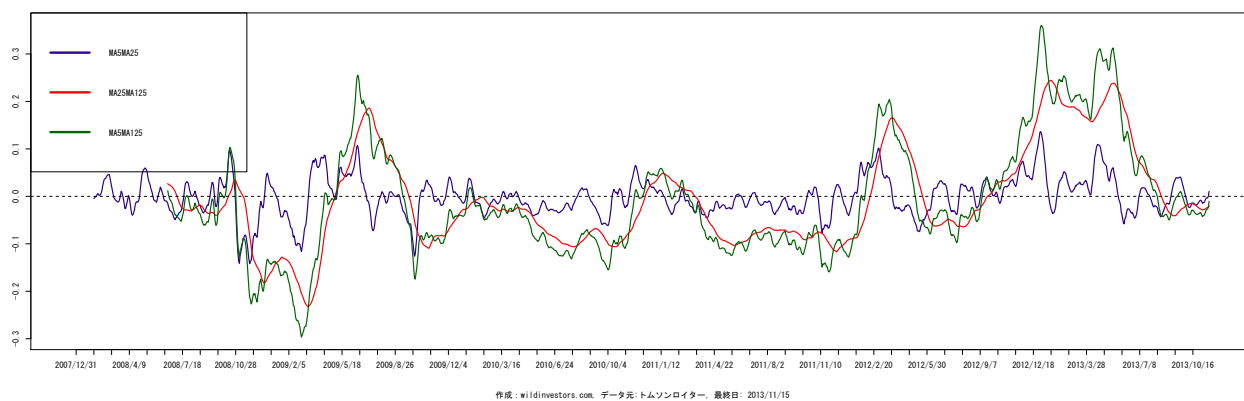
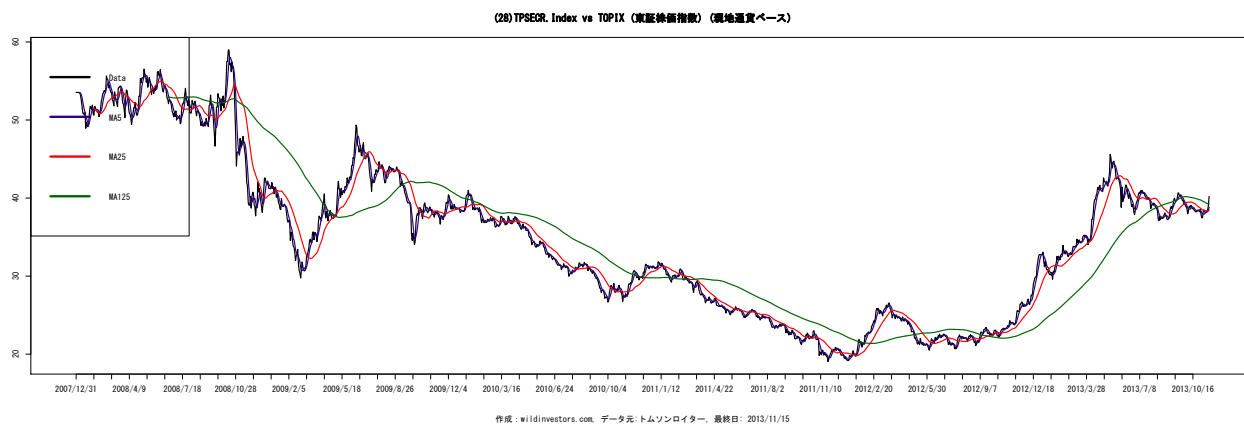

図 55 (31)TPPHRM.Index vs TOPIX (東証株価指数) (現地通貨ベース)

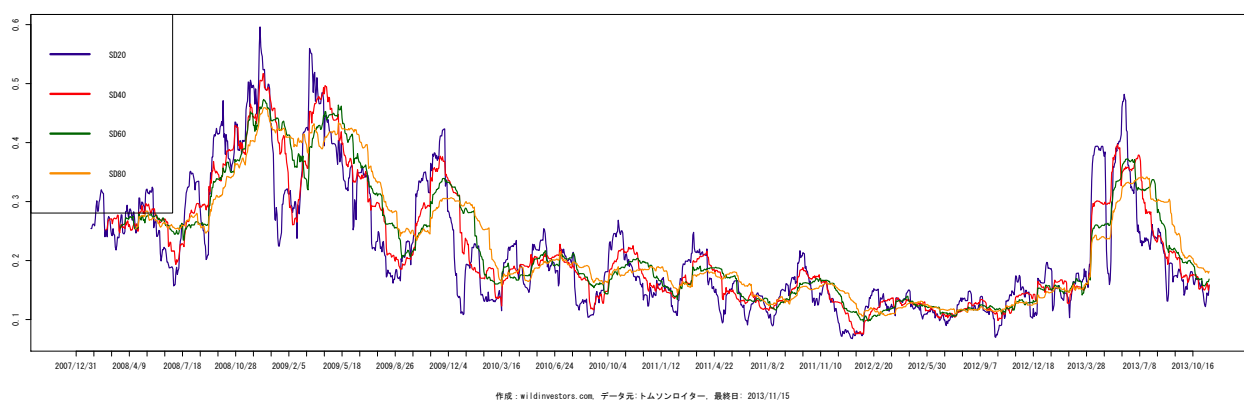
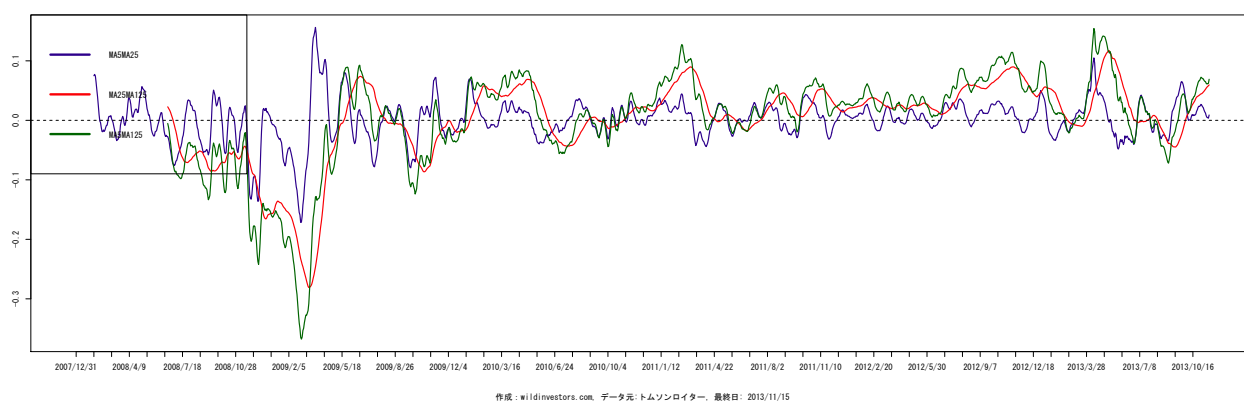
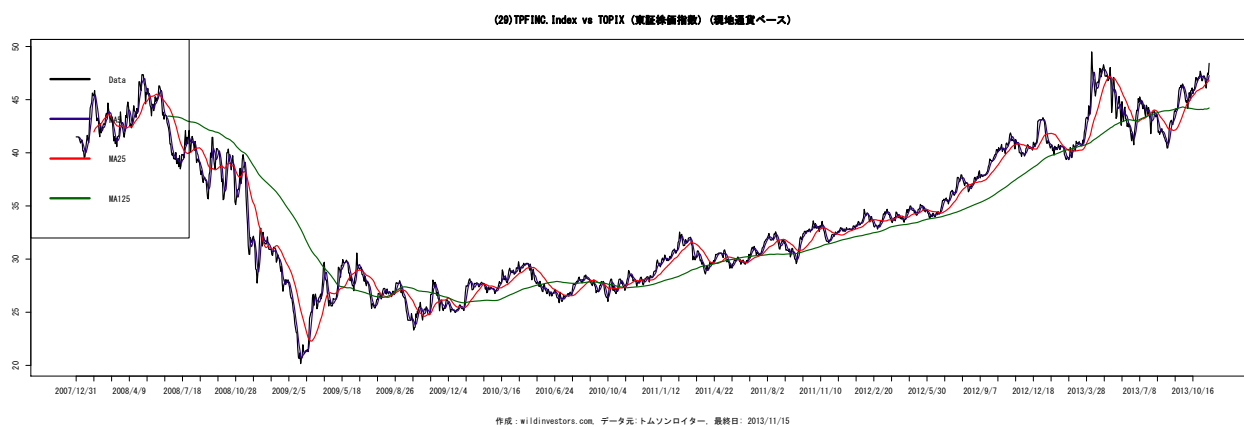

図 56 (32)TPFOOD.Index vs TOPIX (東証株価指数) (現地通貨ベース)

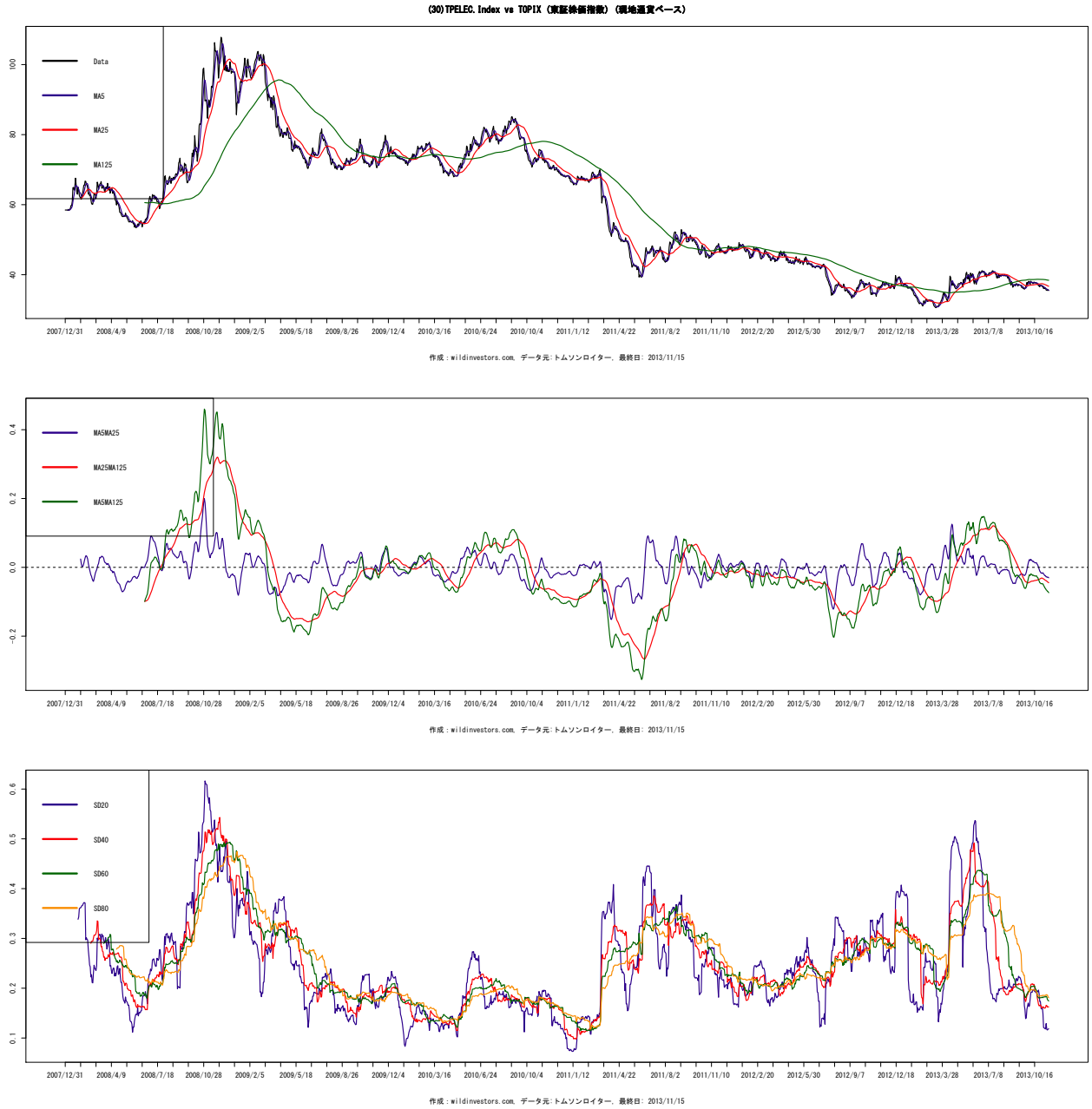

図 57 (33)TPFISH.Index vs TOPIX (東証株価指数) (現地通貨ベース)

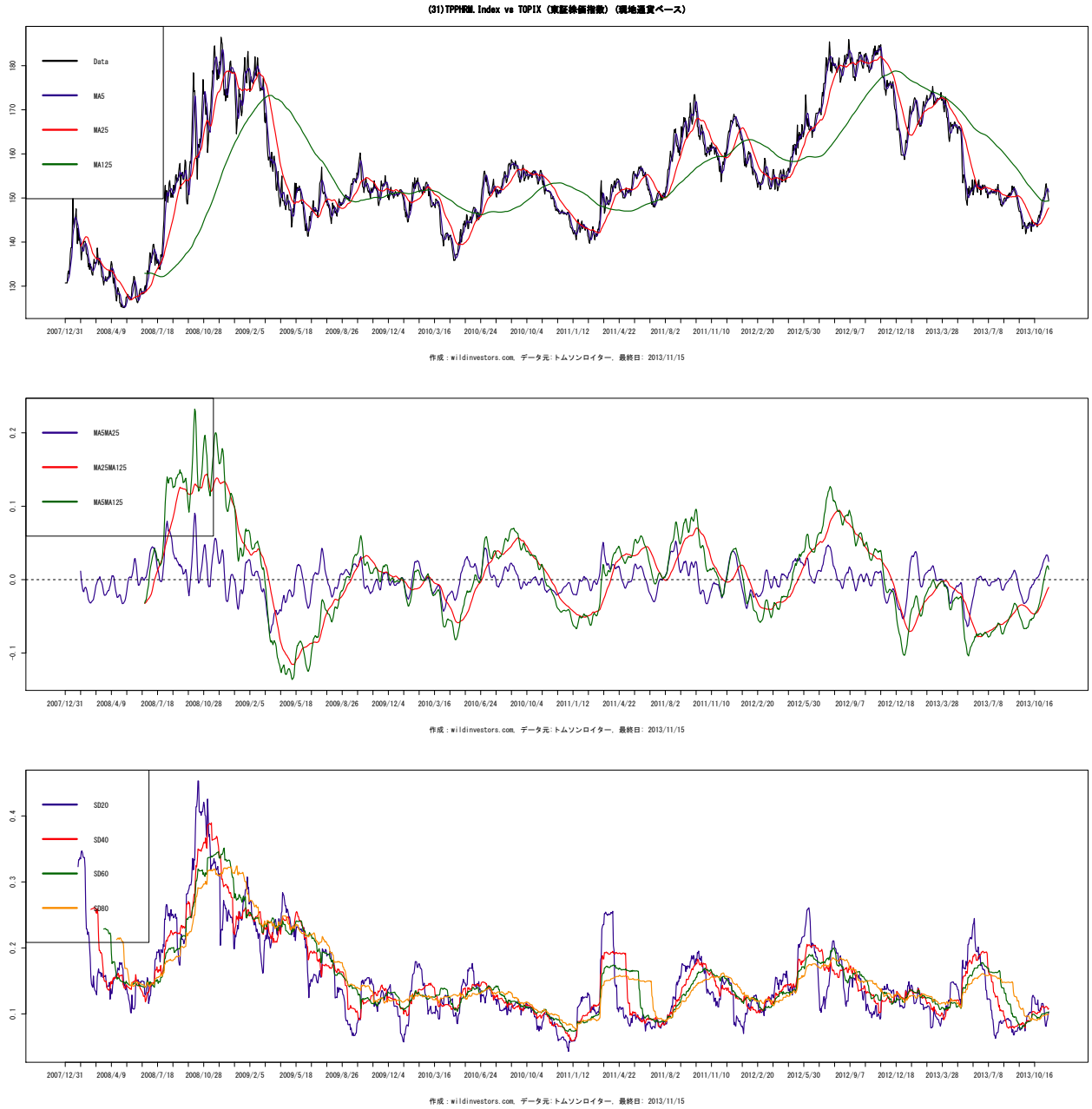

4 日本株指数比較

4.1 日本株絶対指数

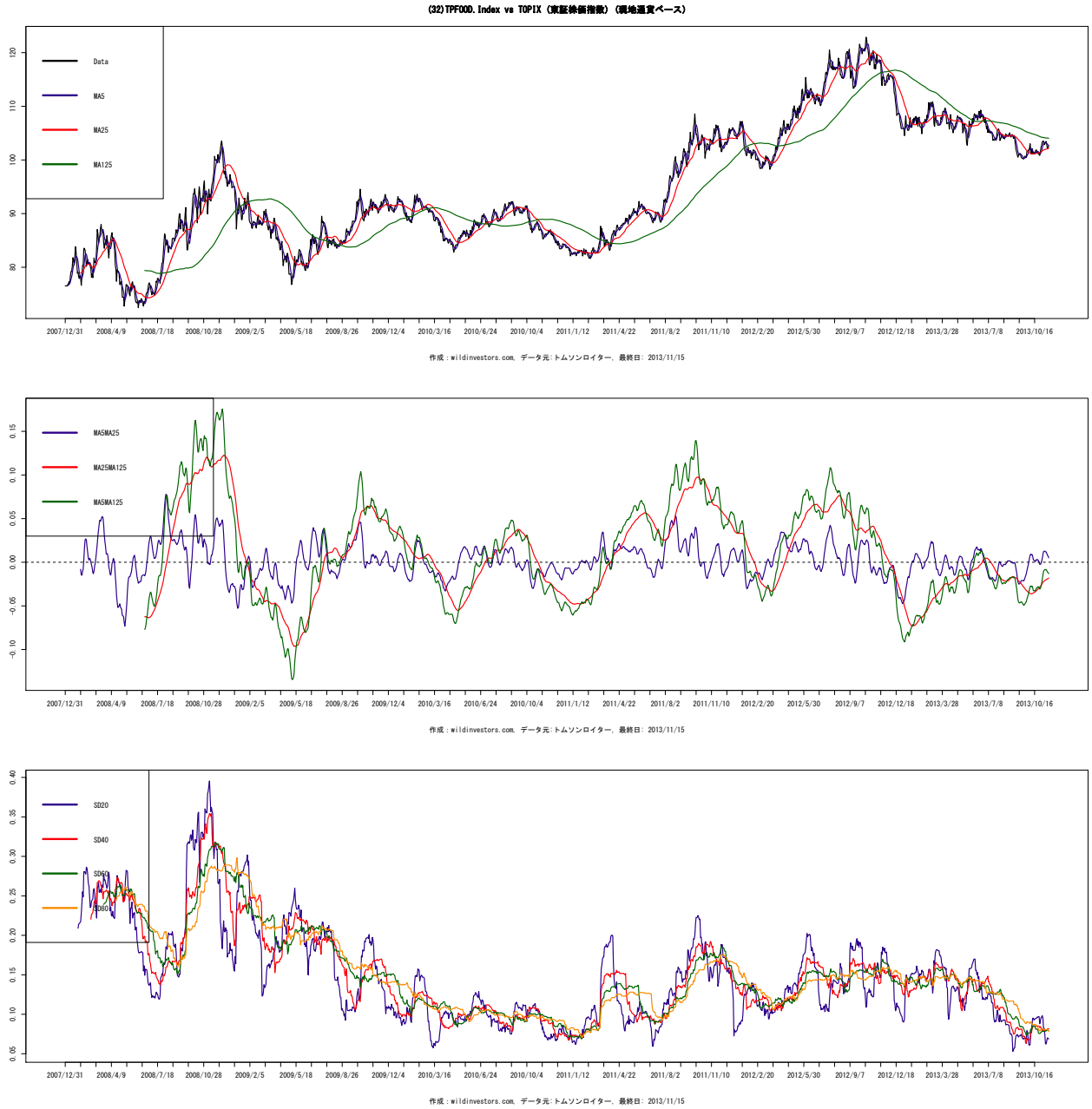
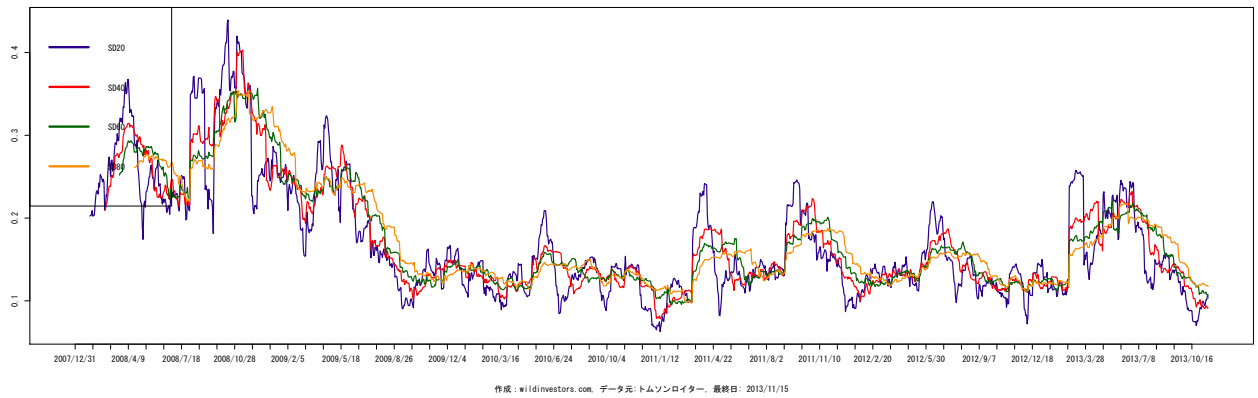
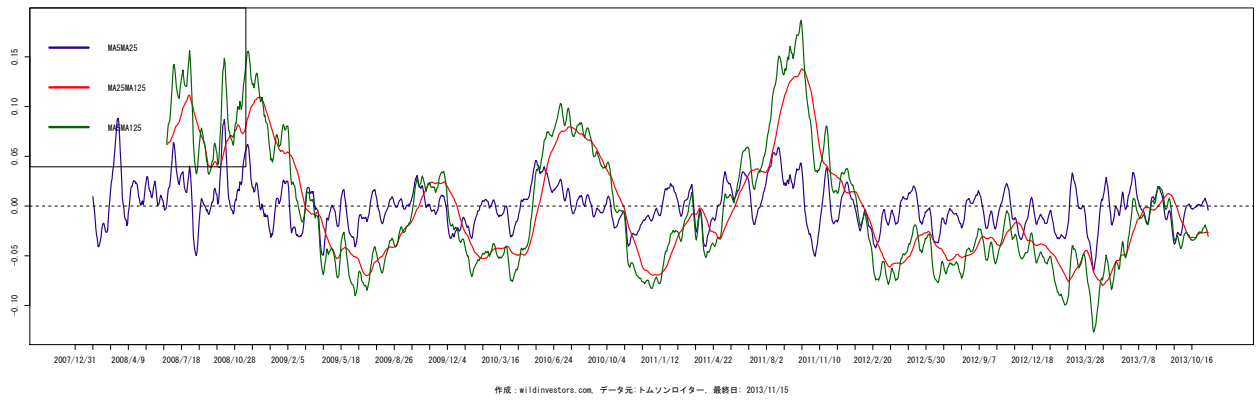
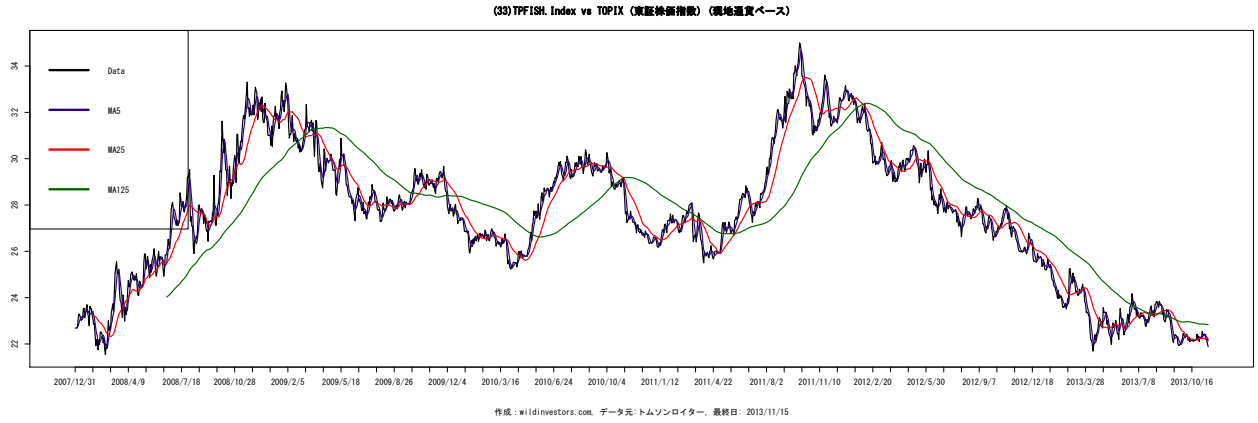
図 58 EqJPNidx

相対株価 vs 比較なし (絶対株価) (1)

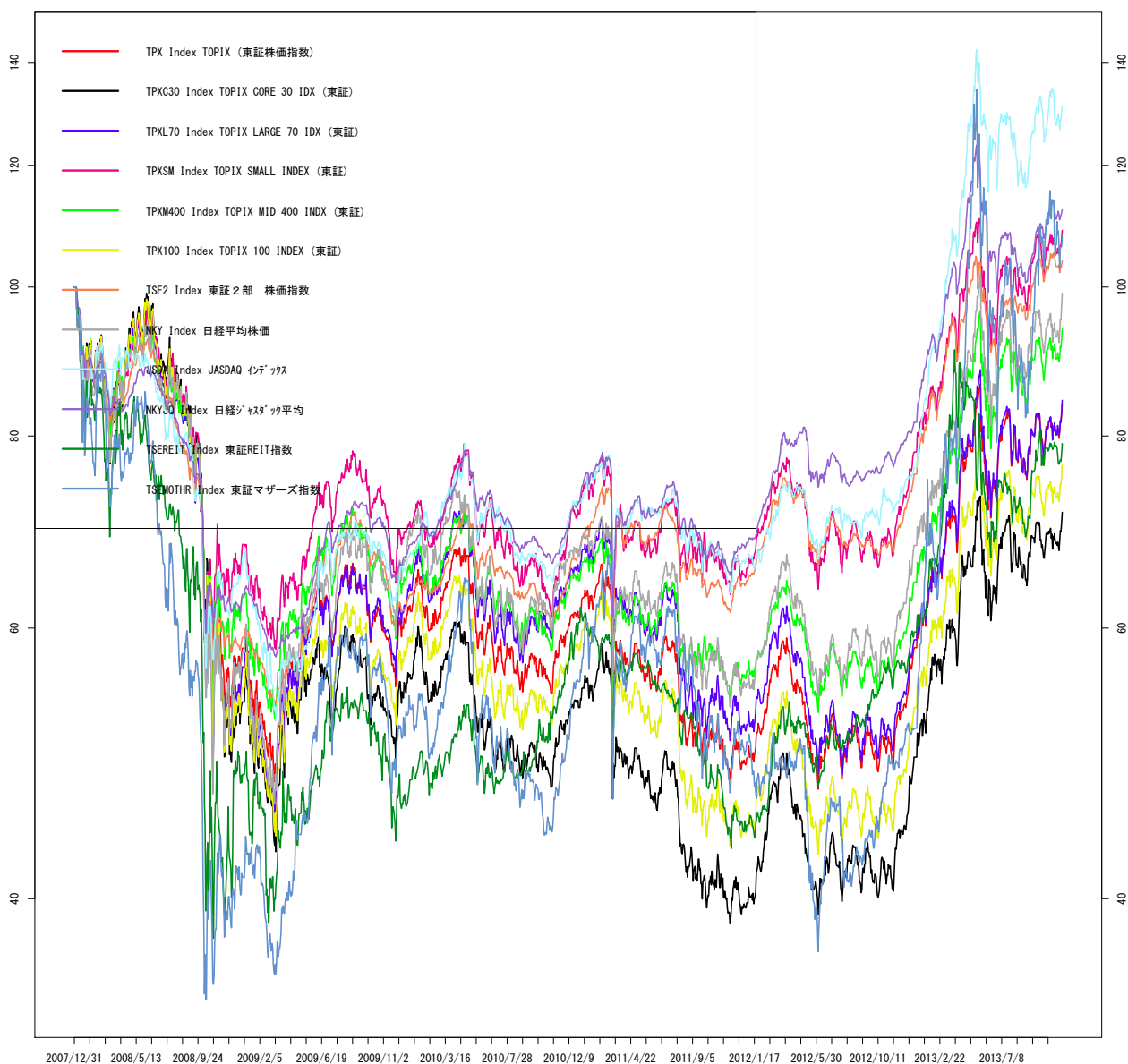

作成: wildinvestors.com, データ元: トムソンロイター, 最終日: 2013/11/15

4.2 移動平均乖離 MA5-MA25

図 59 EqJPNidx

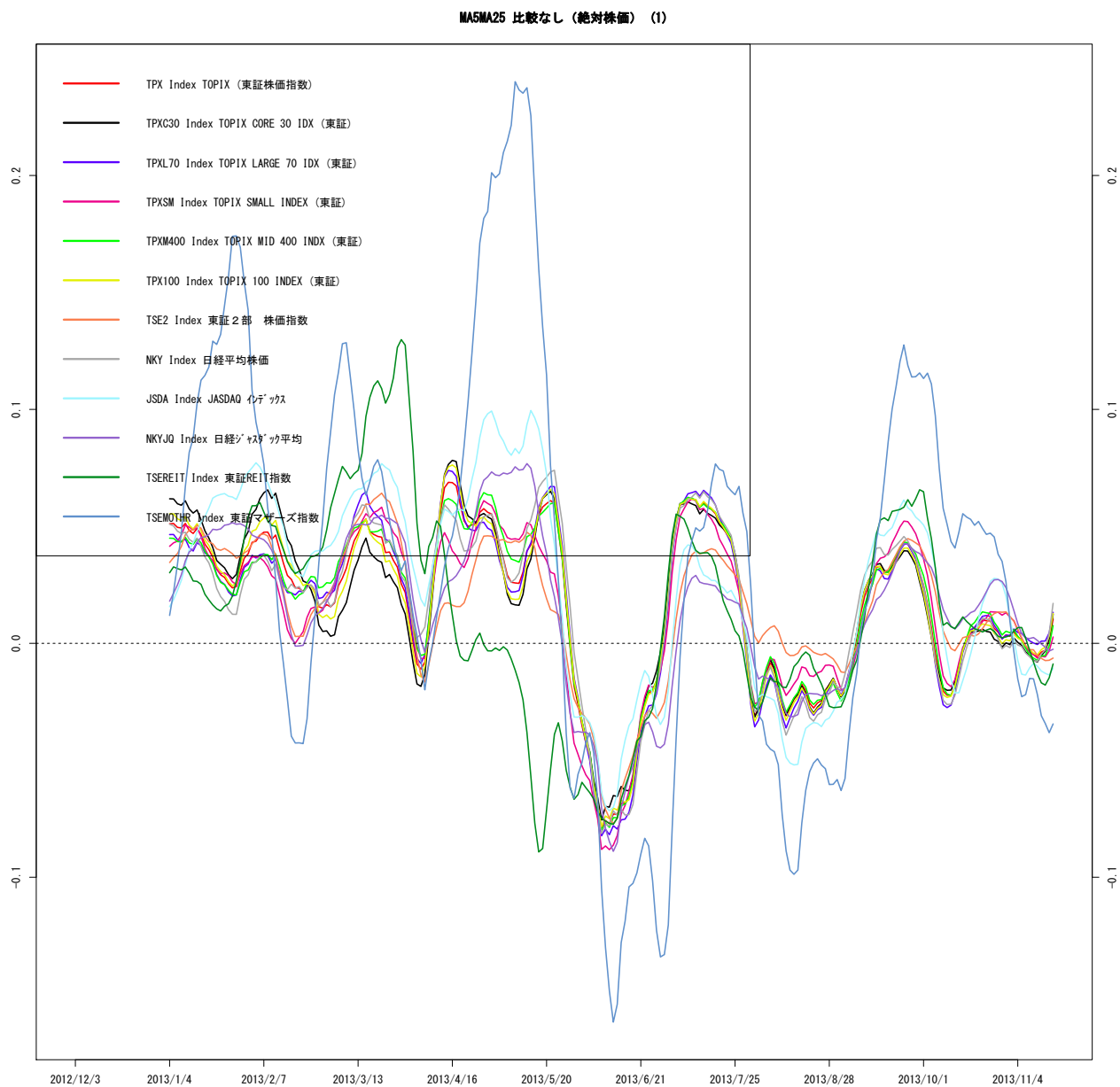

作成: wildinvestors.com, データ元: トムソンロイター, 最終日: 2013/11/15

5 日本株指数相対比較 vsTOPIX

5.1 日本株相対指数

図 60 EqJPNidx

相対株価 vs TOPIX (東証株価指数) (1)

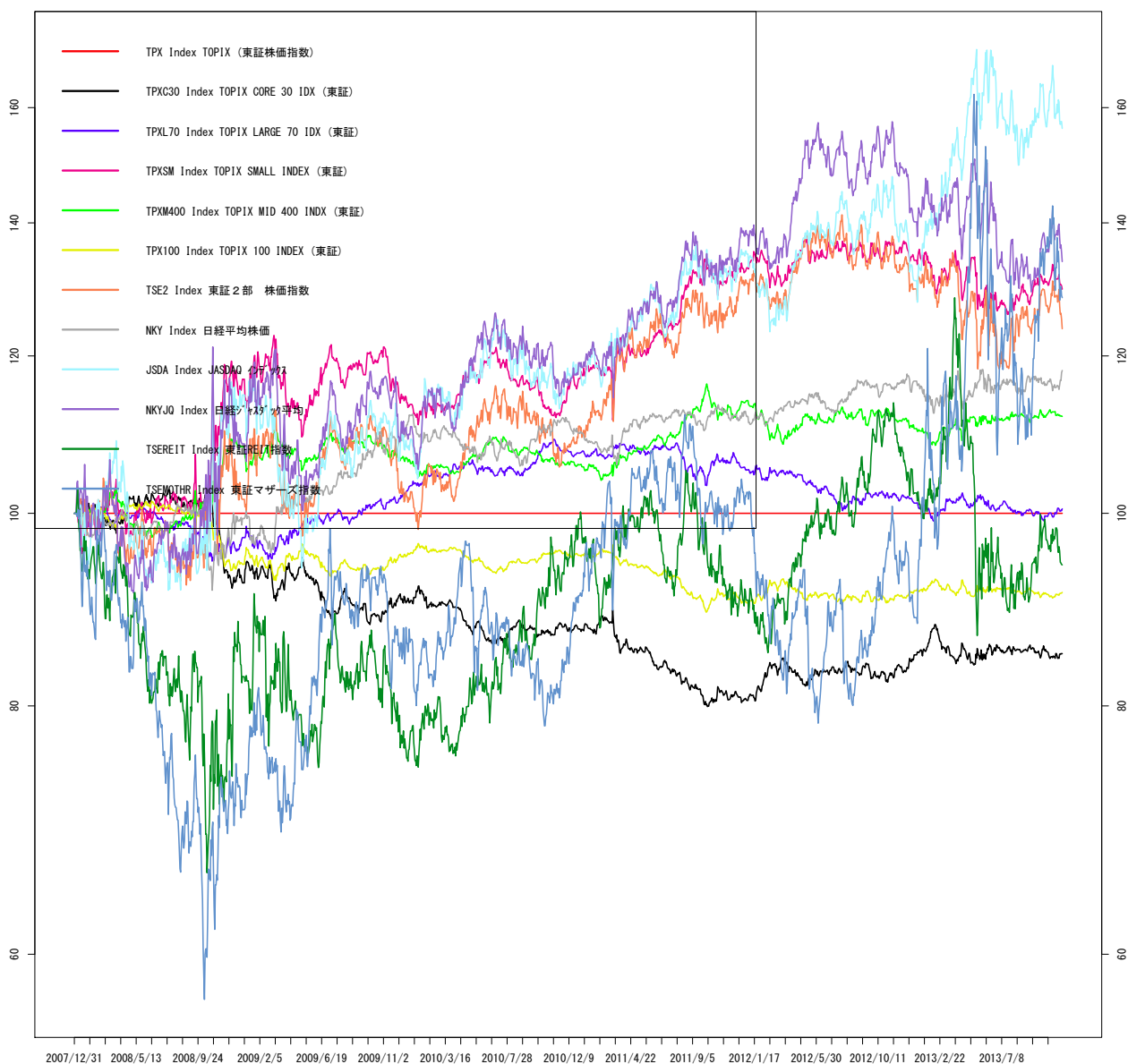

作成: wildinvestors.com, データ元: トムソンロイター, 最終日: 2013/11/15

5.2 移動平均乖離 MA5-MA25

図 61 EqJPNidx

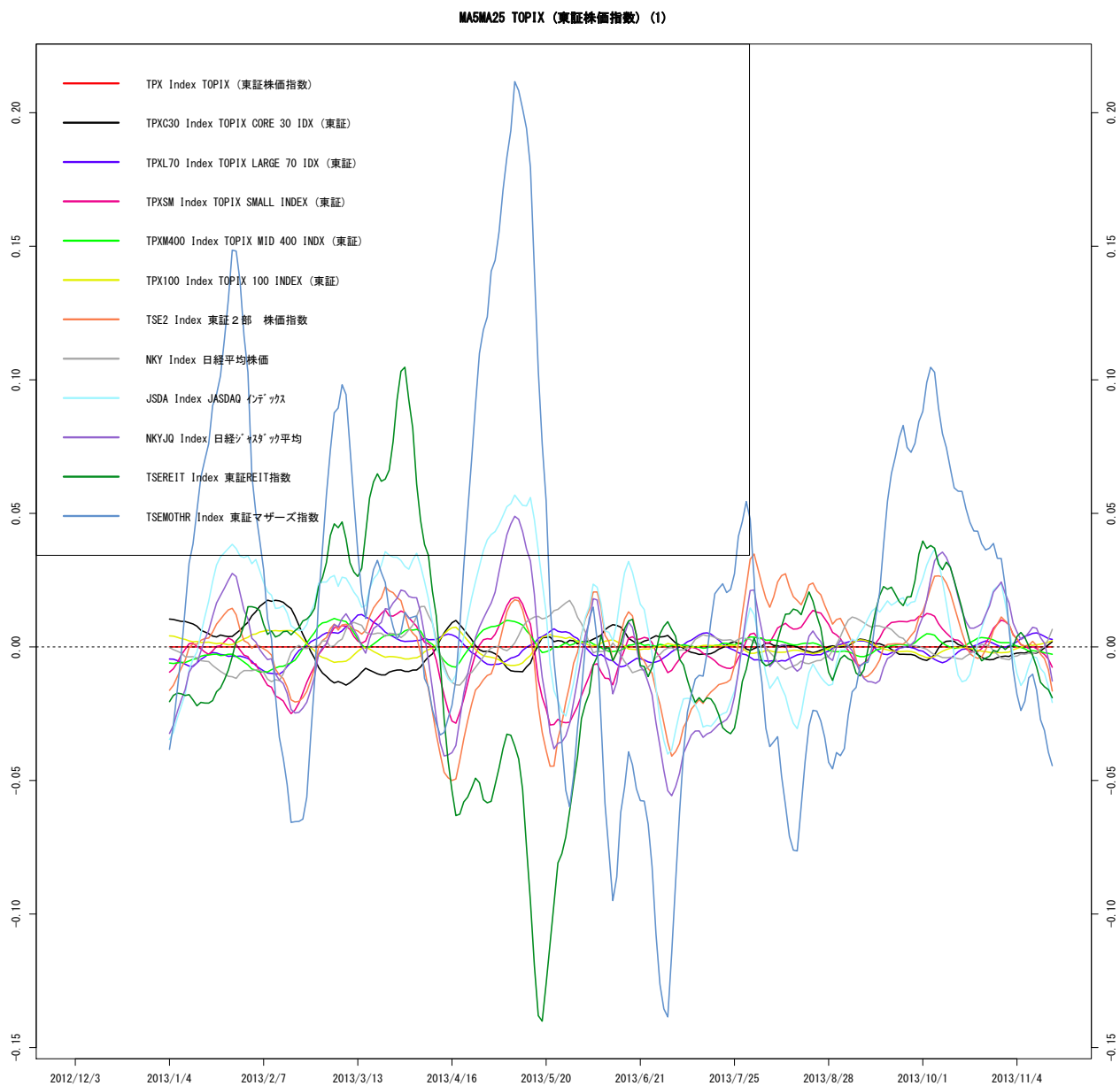

作成: wildinvestors.com, データ元: トムソンロイター, 最終日: 2013/11/15

5.3 移動平均・ボラティリティチャート

図 62 (1)TOPIX CORE 30 IDX (東証) vs TOPIX (東証株価指数) (現地通貨ベース)



図 63 (2)TOPIX LARGE 70 IDX (東証) vs TOPIX (東証株価指数) (現地通貨ベース)



図 64 (3)TOPIX SMALL INDEX (東証) vs TOPIX (東証株価指数) (現地通貨ベース)

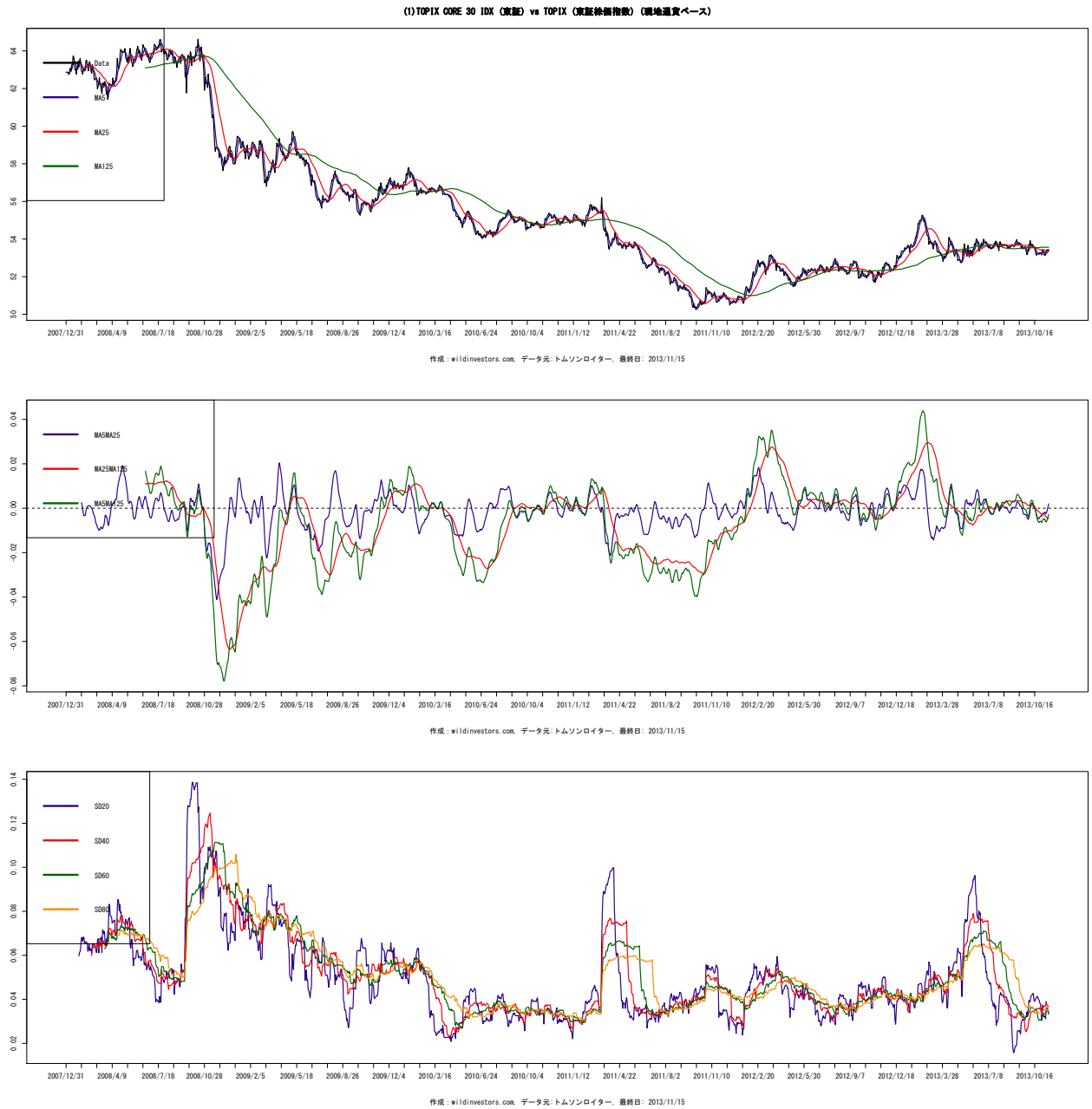

図 65 (4)TOPIX MID 400 INDX (東証) vs TOPIX (東証株価指数) (現地通貨ベース)

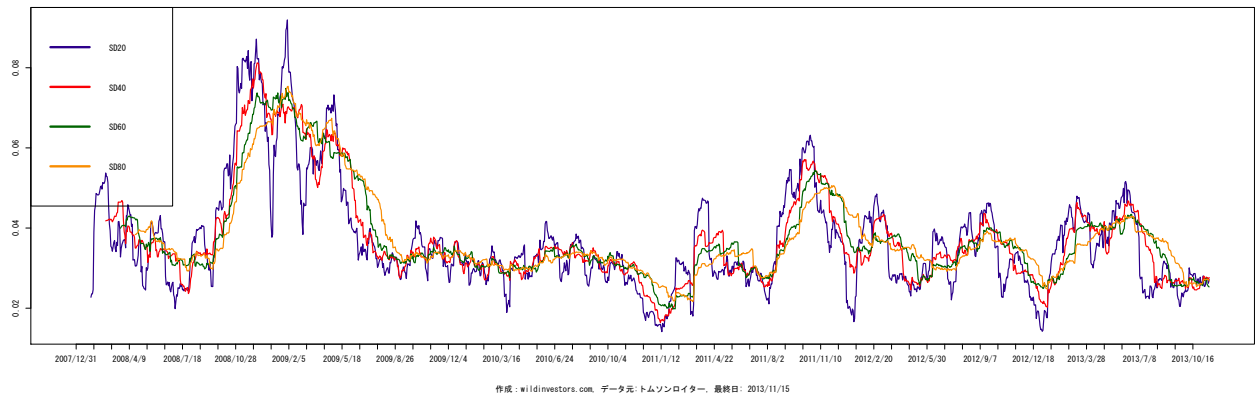
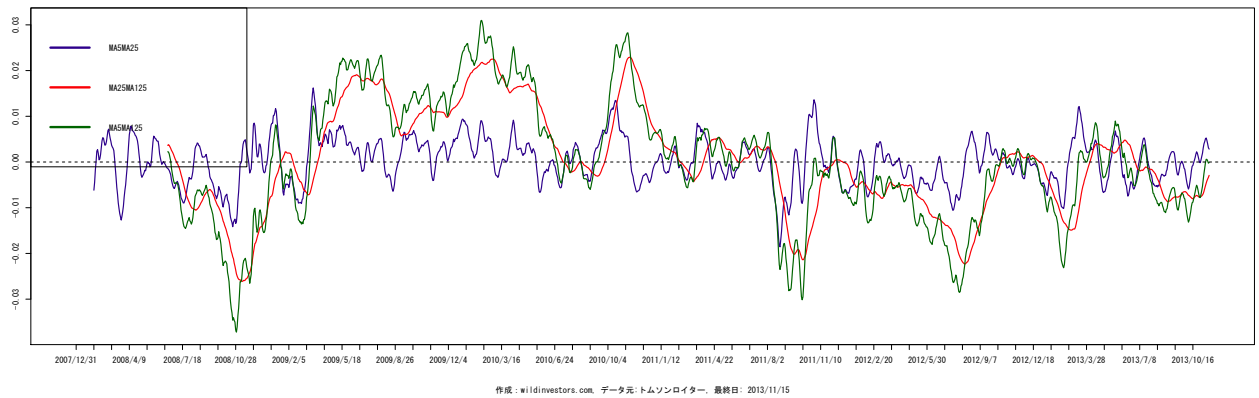
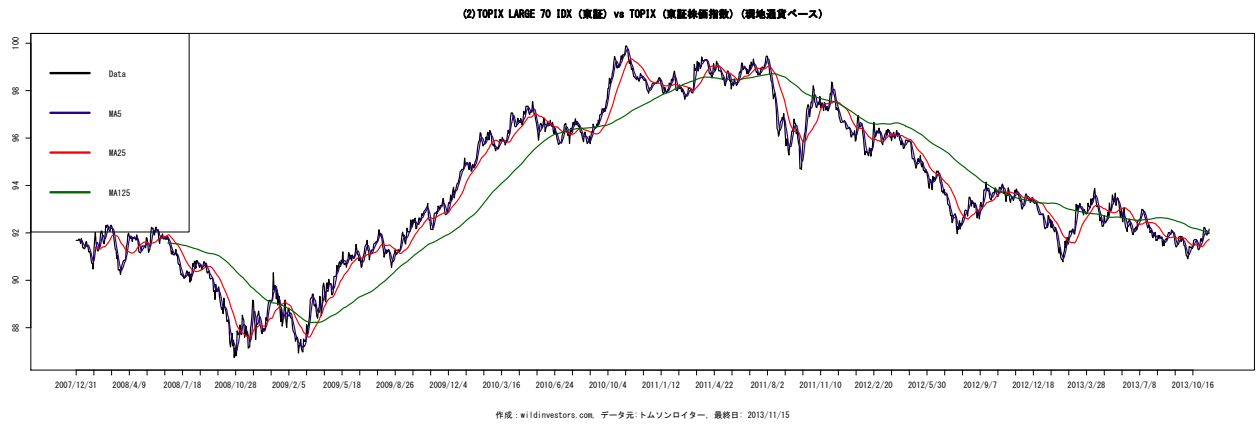

図 66 (5)TOPIX 100 INDEX (東証) vs TOPIX (東証株価指数) (現地通貨ベース)

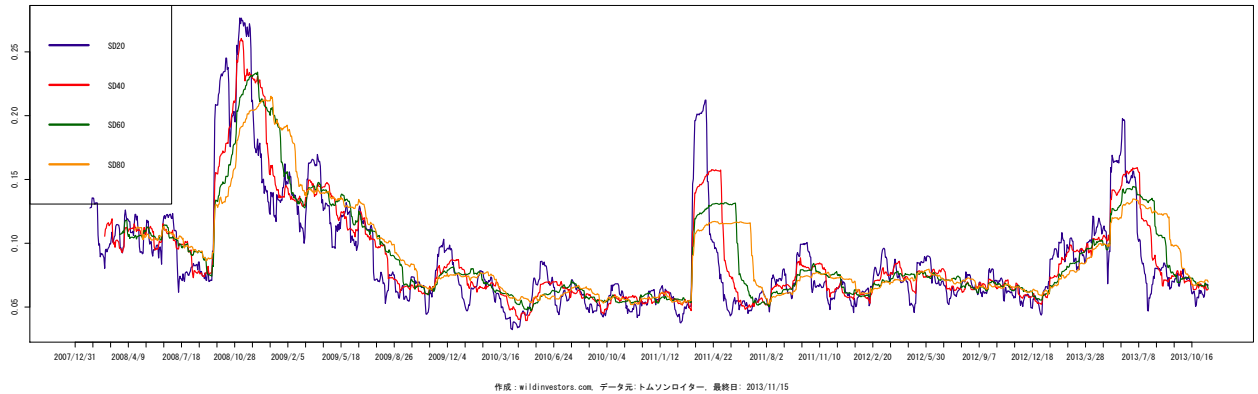
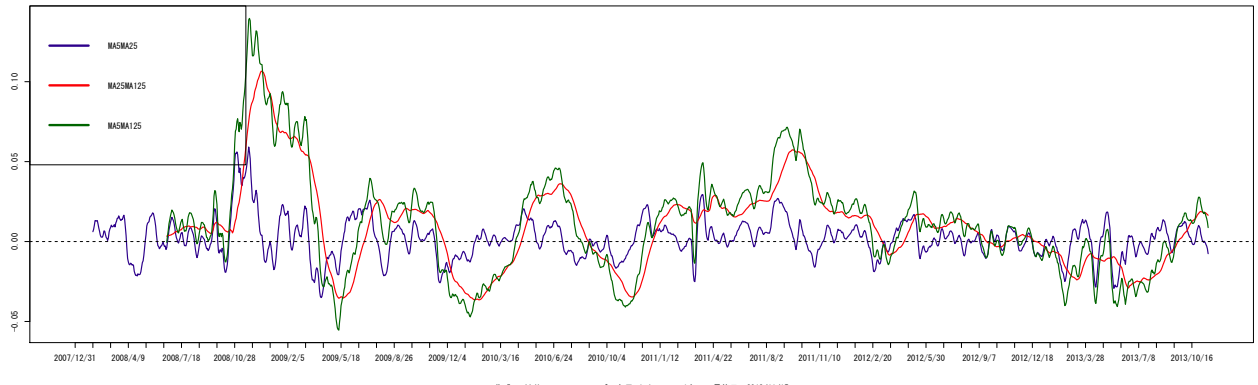
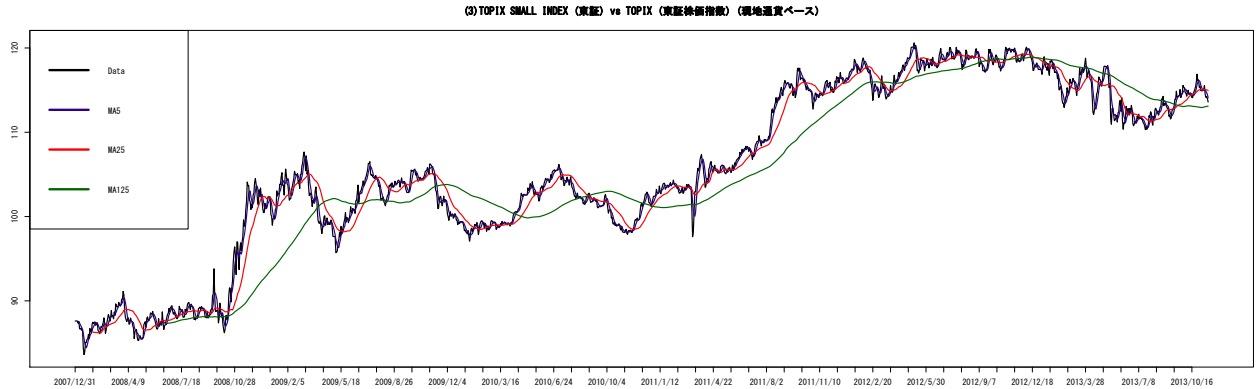

図 67 (6) 東証 2 部 株価指数 vs TOPIX (東証株価指数) (現地通貨ベース)

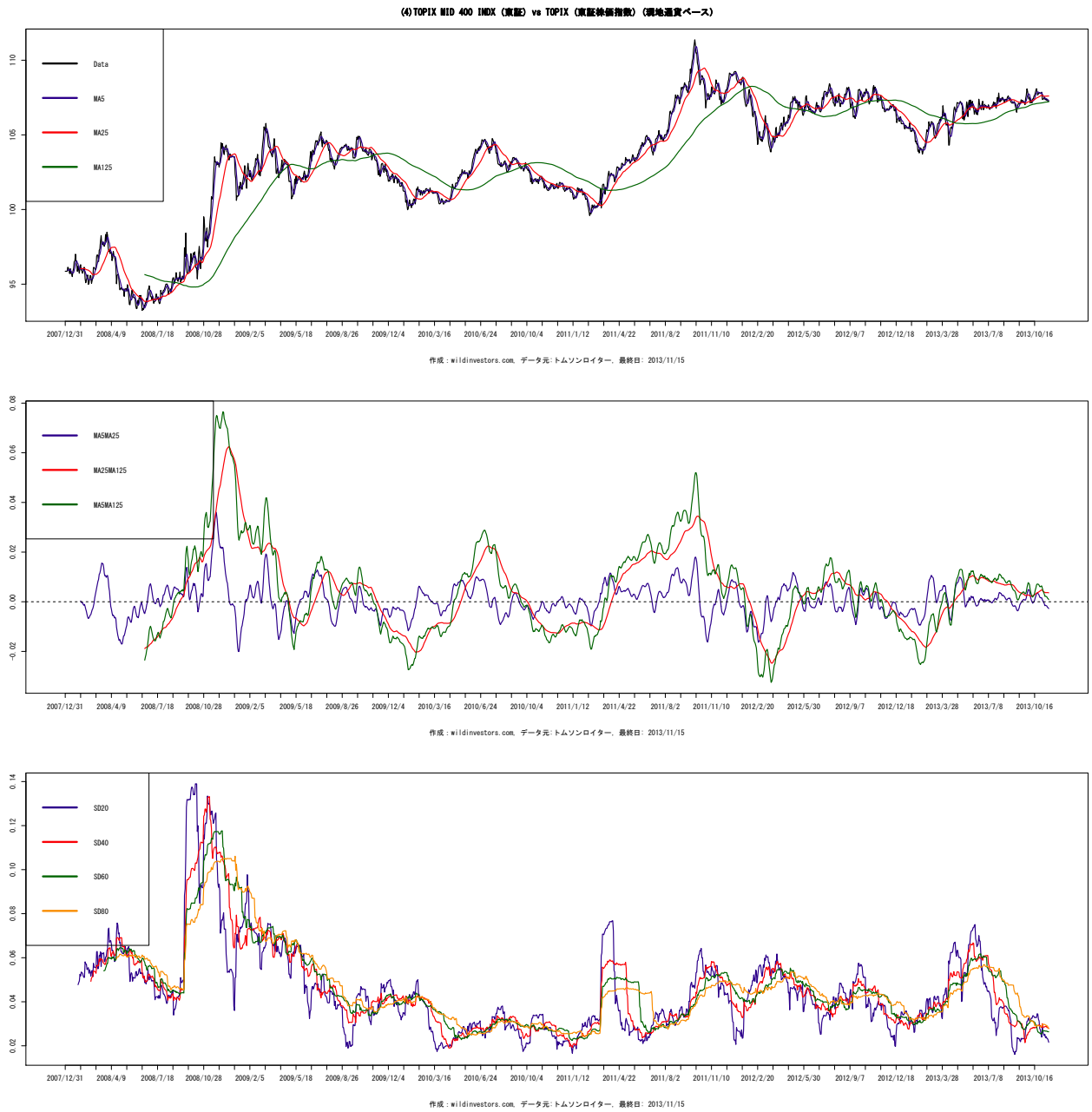

図 68 (7) 日経平均株価 vs TOPIX (東証株価指数) (現地通貨ベース)

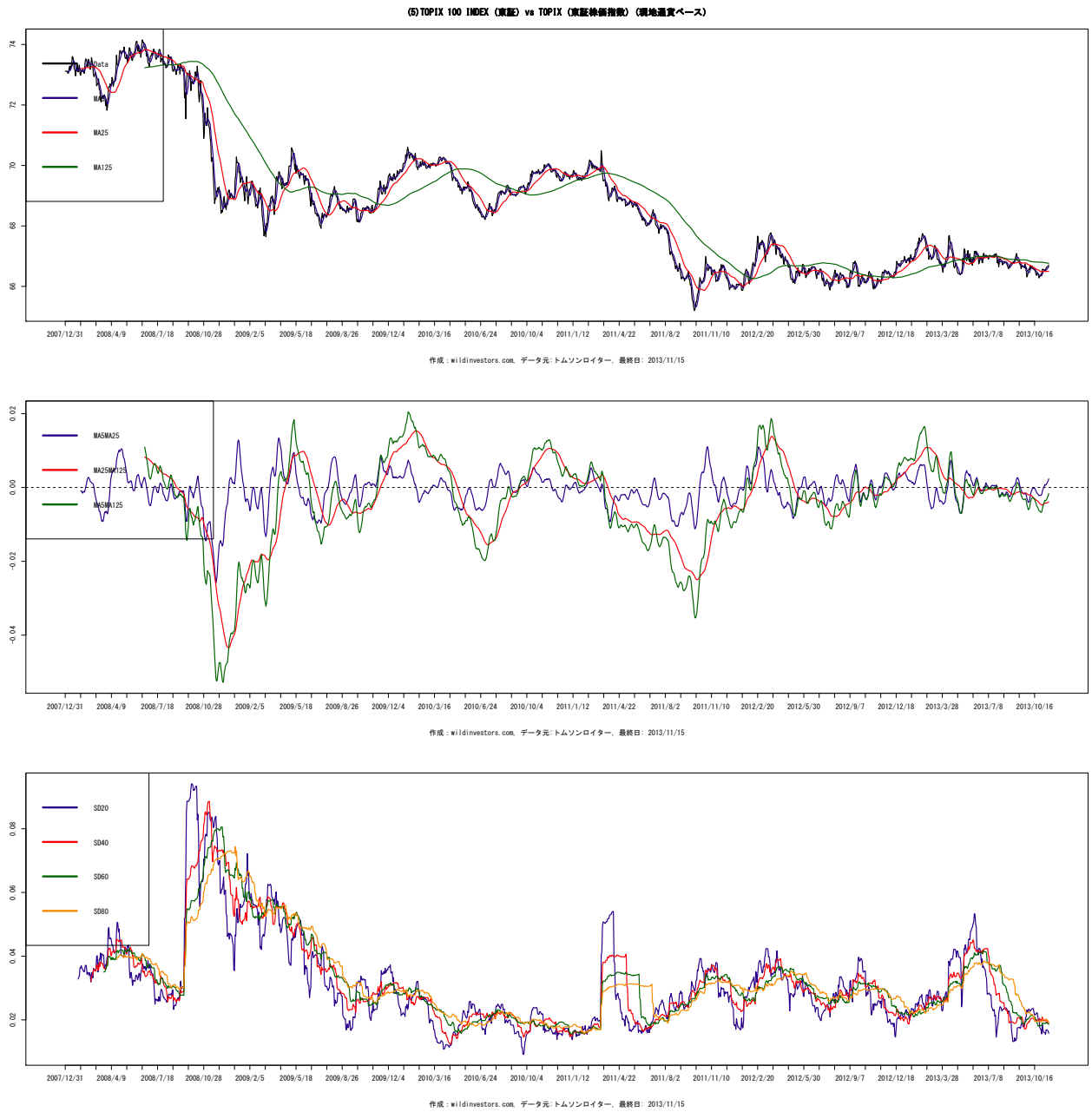

図 69 (8)JASDAQ vs TOPIX (東証株価指数) (現地通貨ベース)

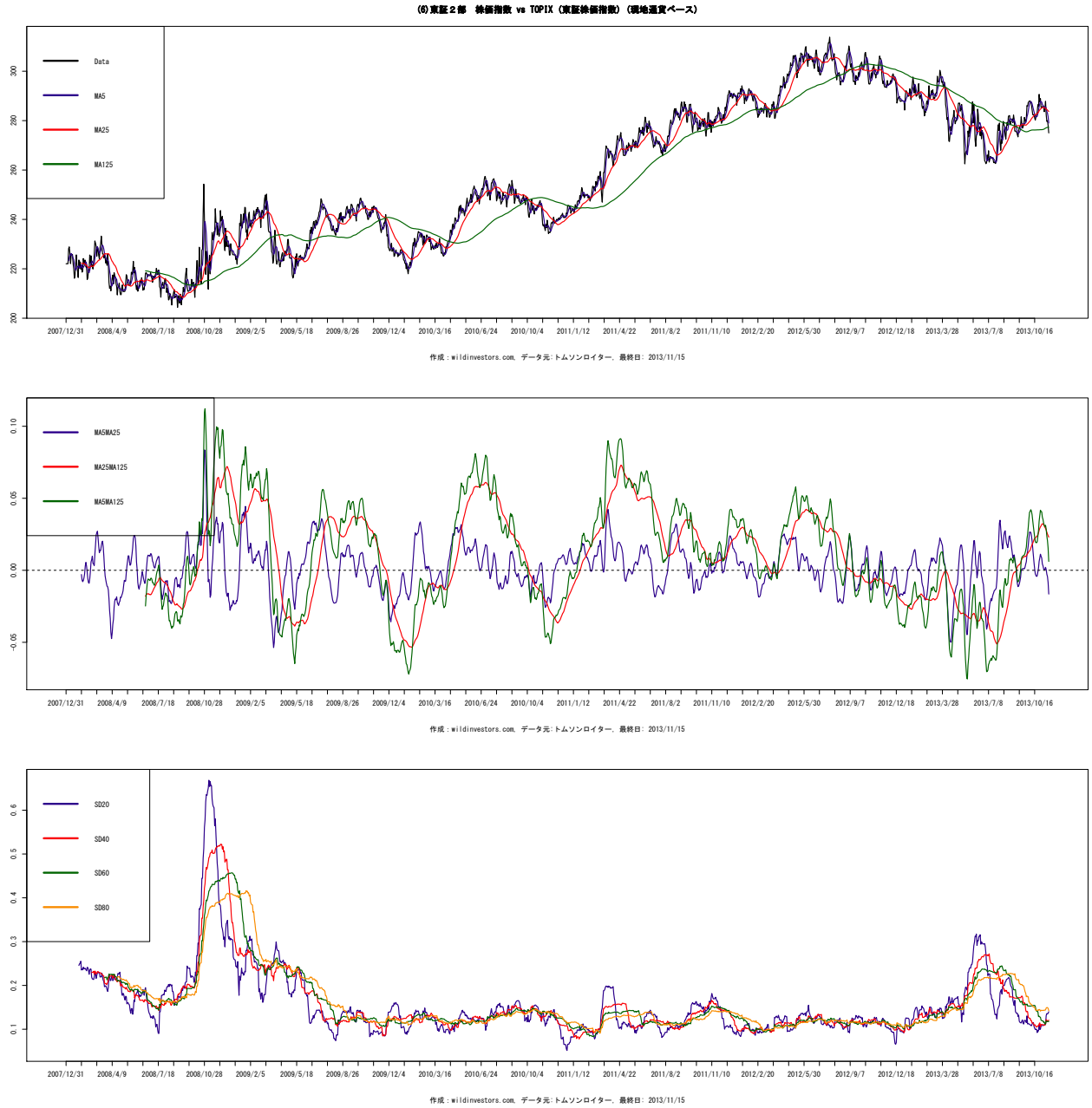

図 70 (9) 日経平均 vs TOPIX (東証株価指数) (現地通貨ベース)

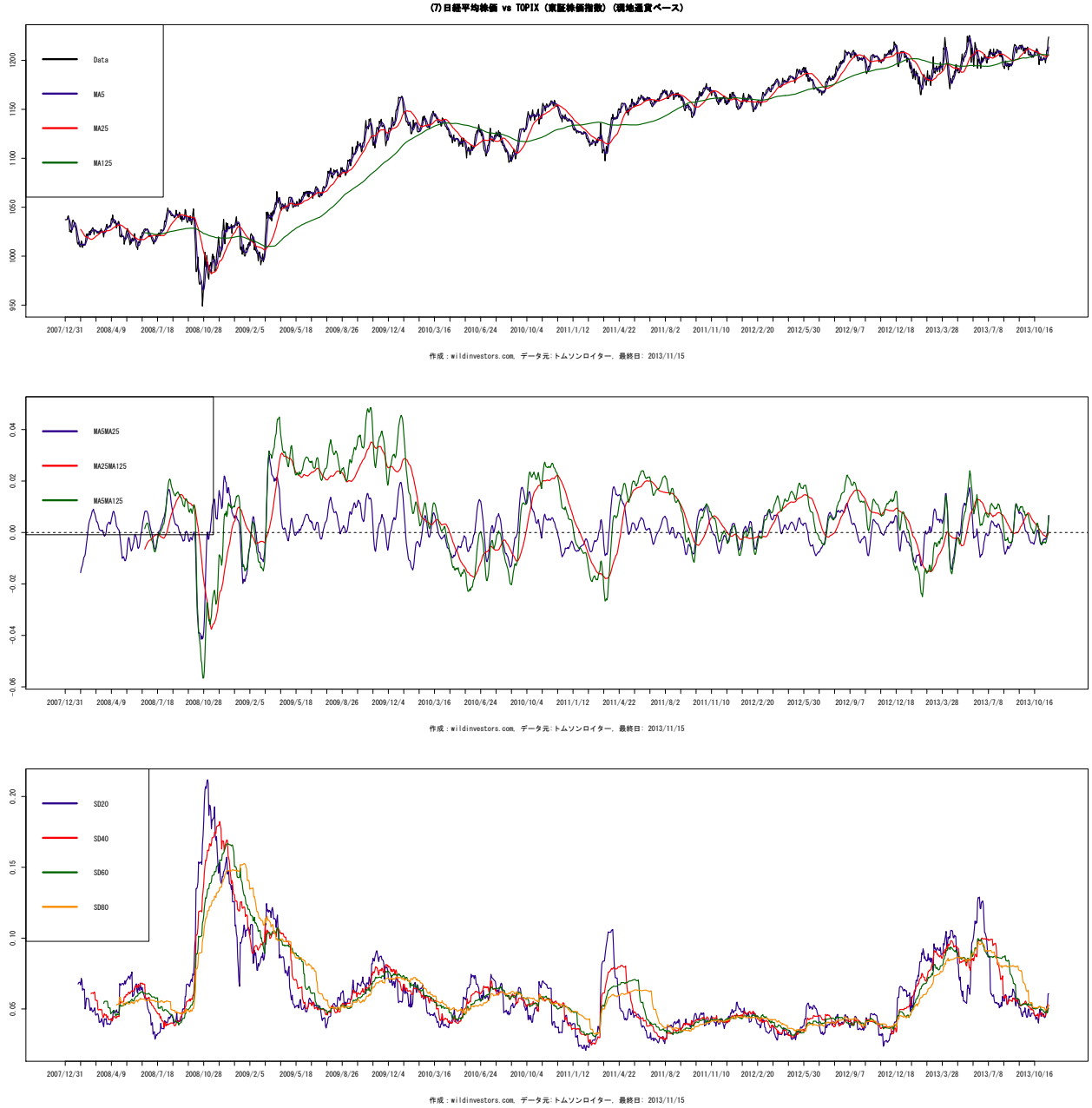

図 71 (10) 東証 REIT 指数 vs TOPIX (東証株価指数) (現地通貨ベース)

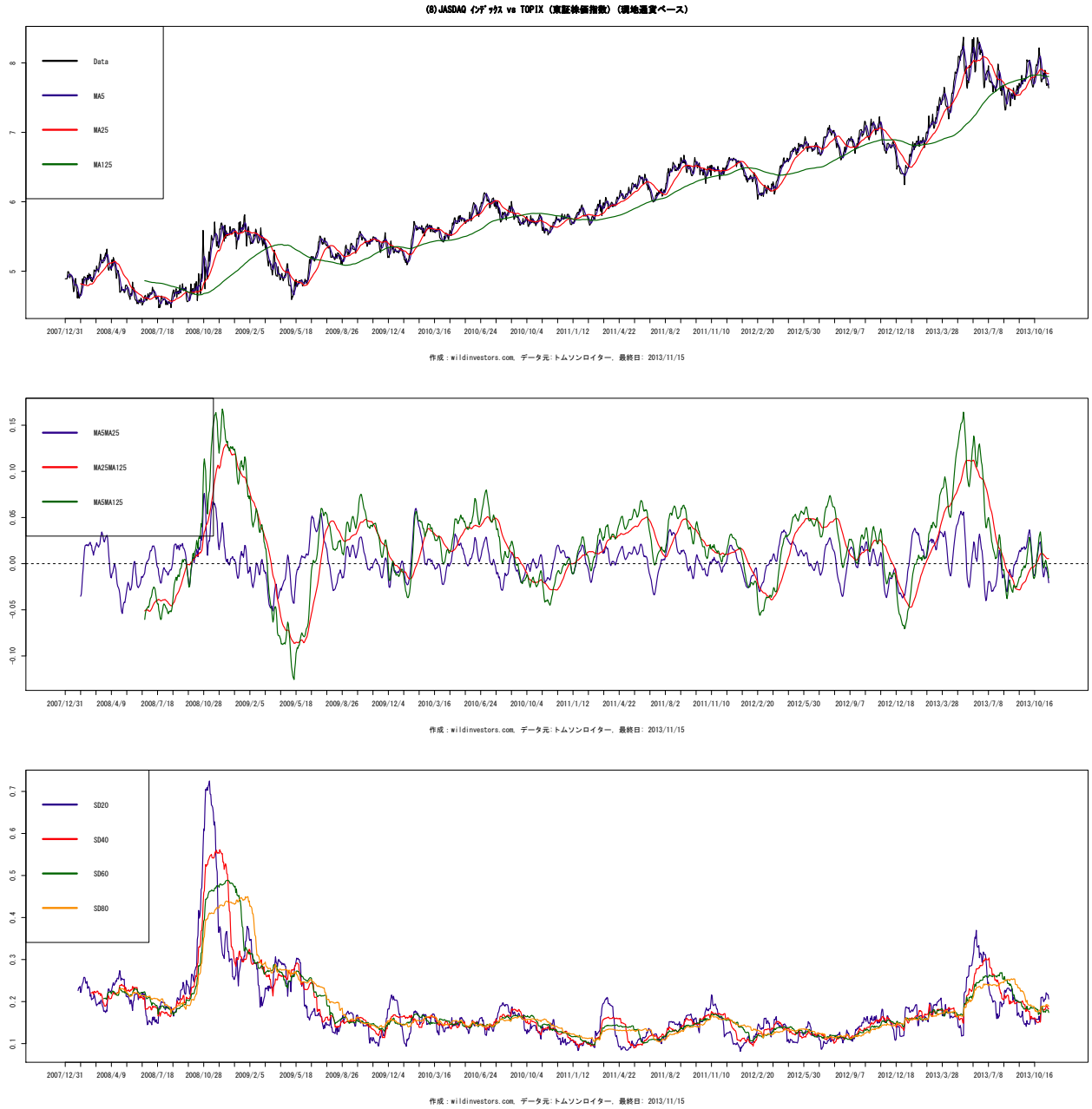

図 72 (11) 東証マザーズ指数 vs TOPIX (東証株価指数) (現地通貨ベース)

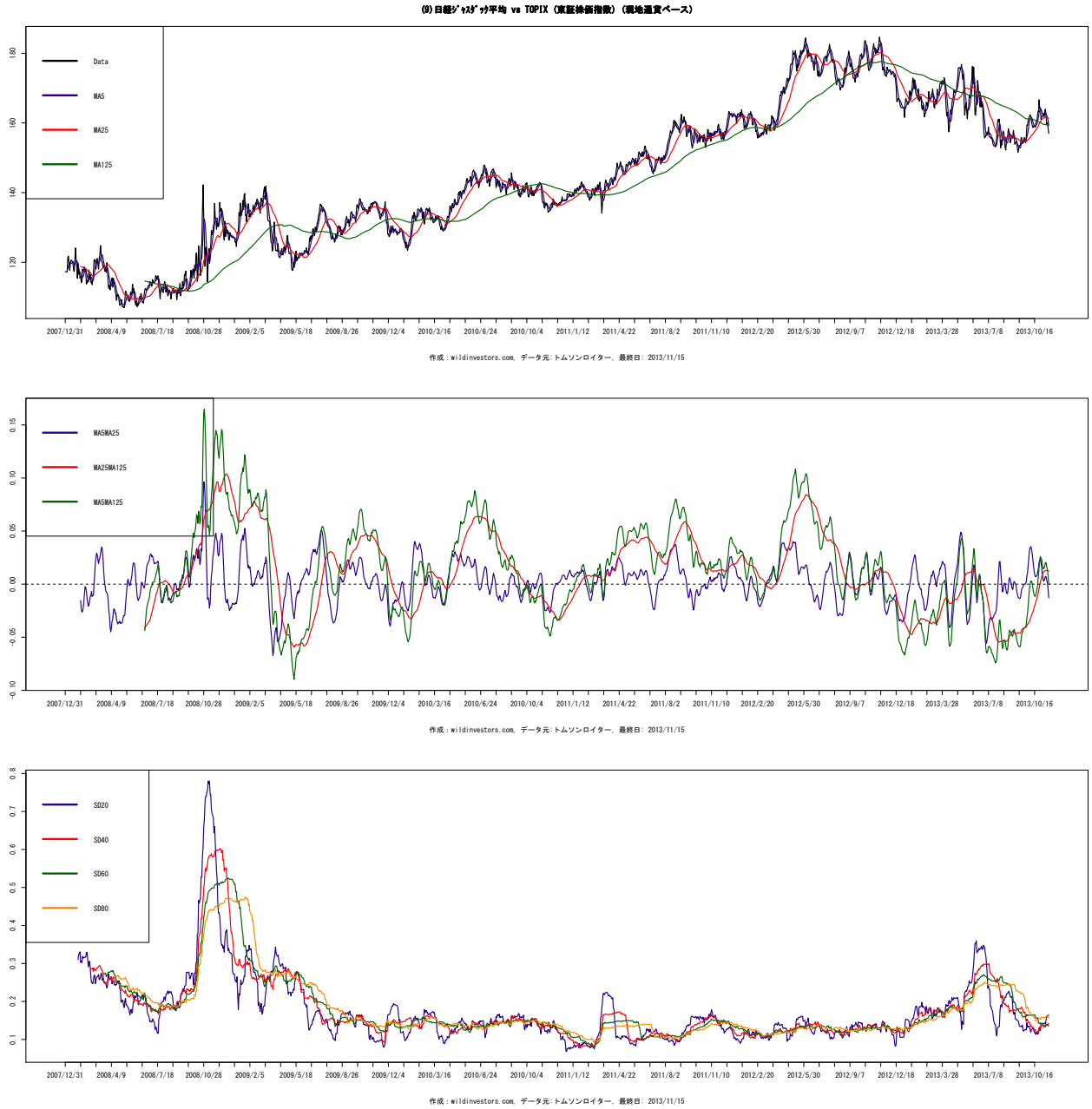

6 個別銘柄 vs 東証 33 業種

6.1 相対株価

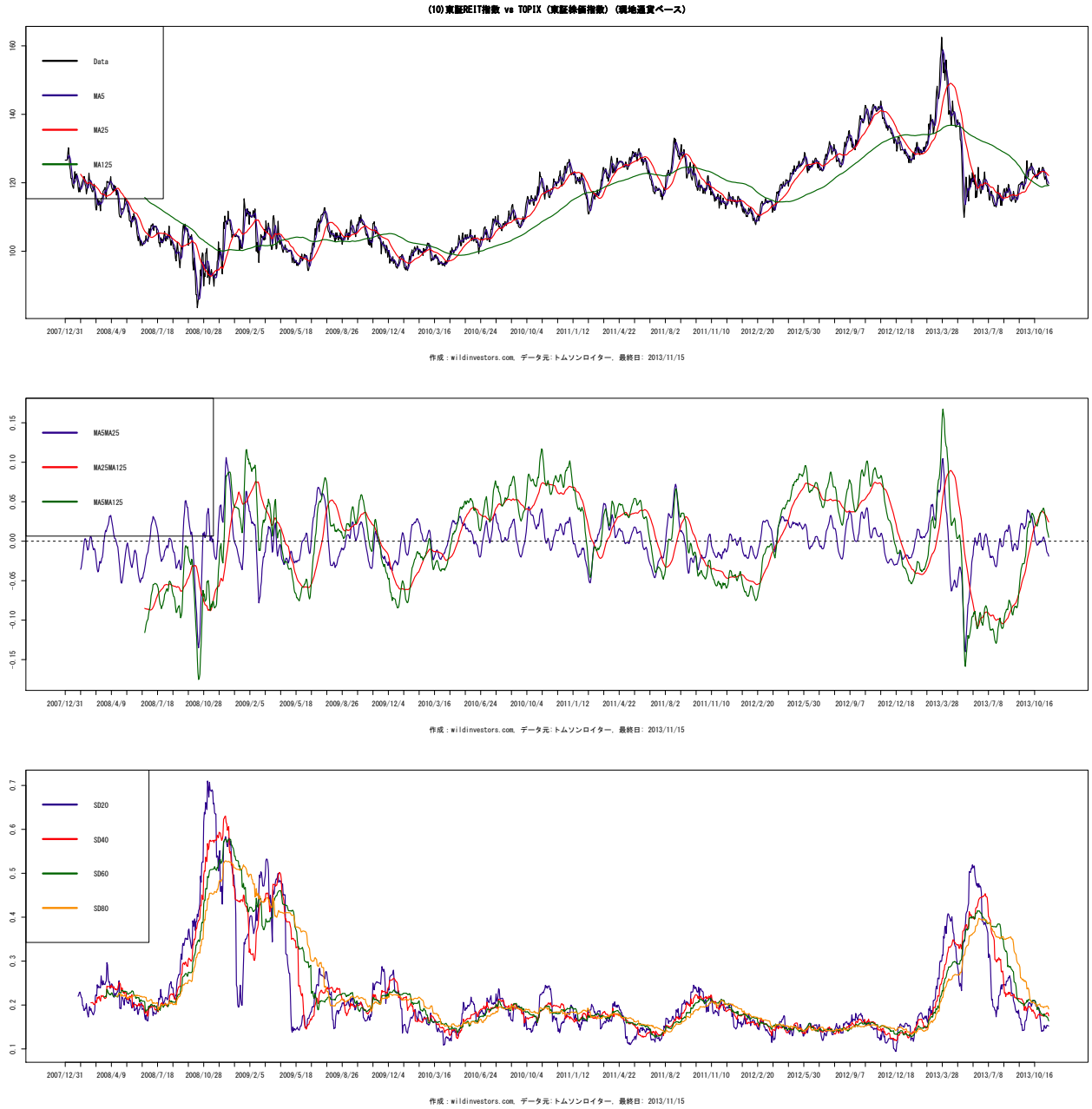
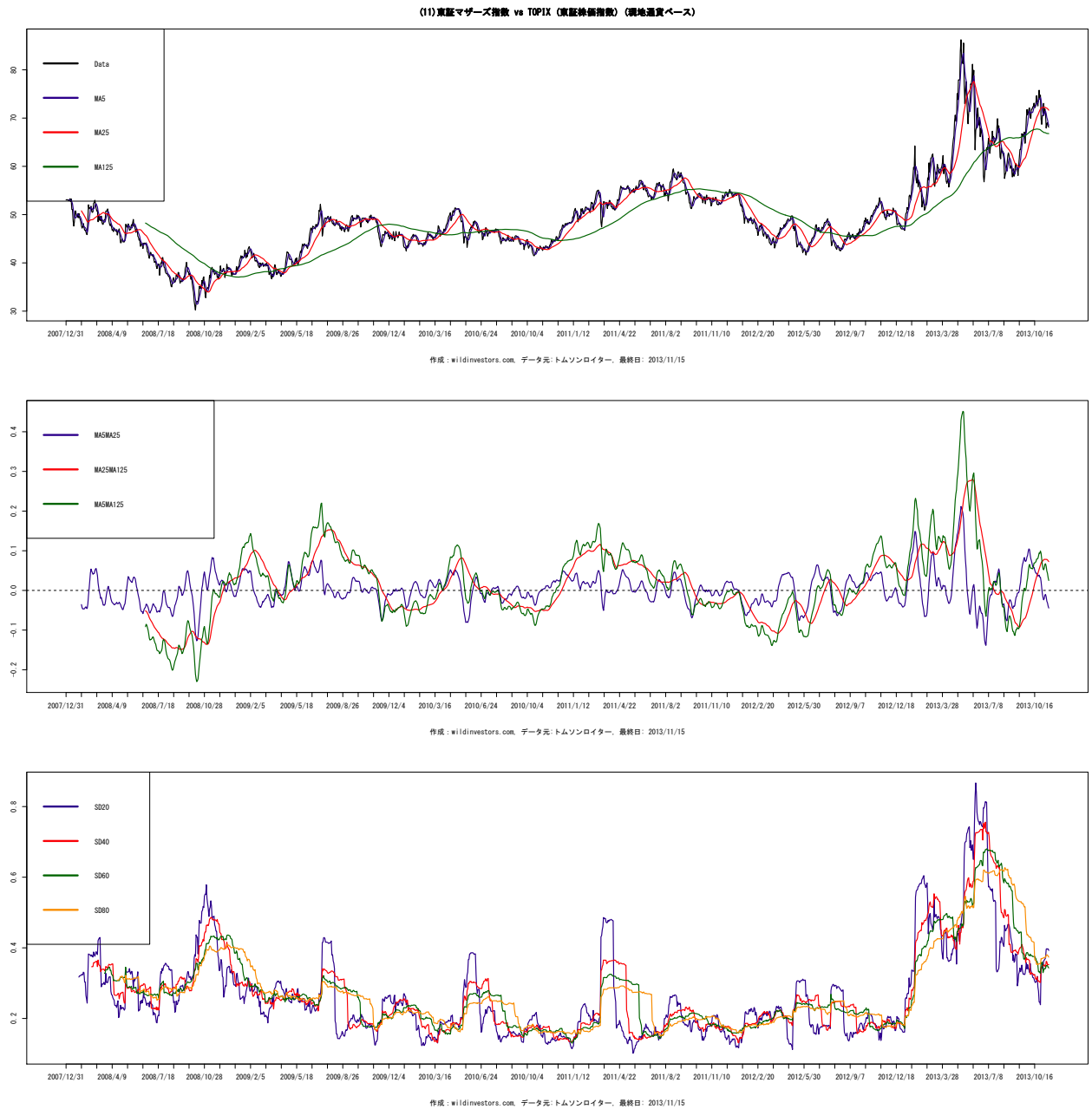
図 73 TPELMH

相対株価 vs 東証1部 電気機器 (1)

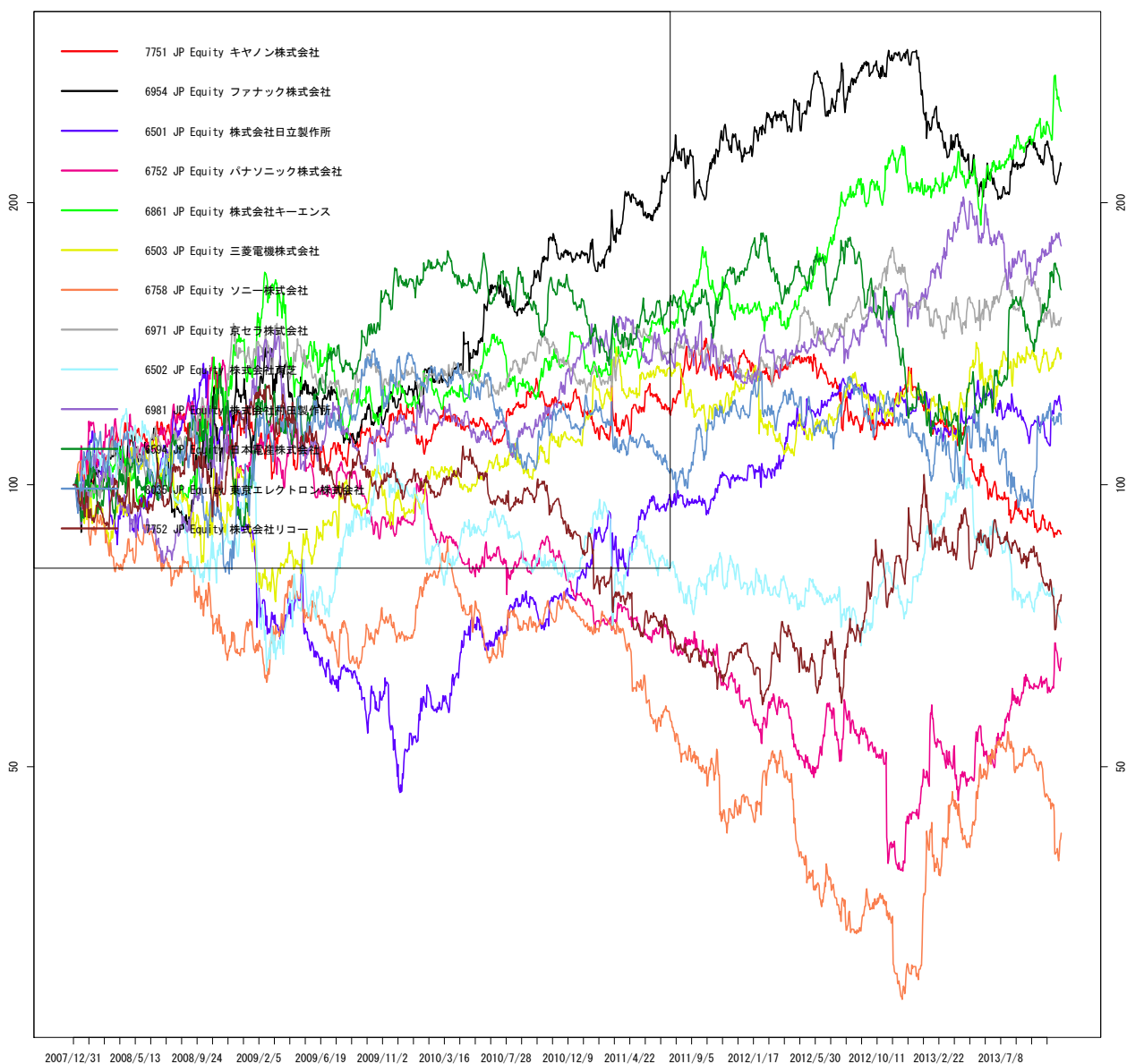

作成: wildinvestors.com. データ元: トムソンロイター. 最終日: 2013/11/15

図 74 TPELMH

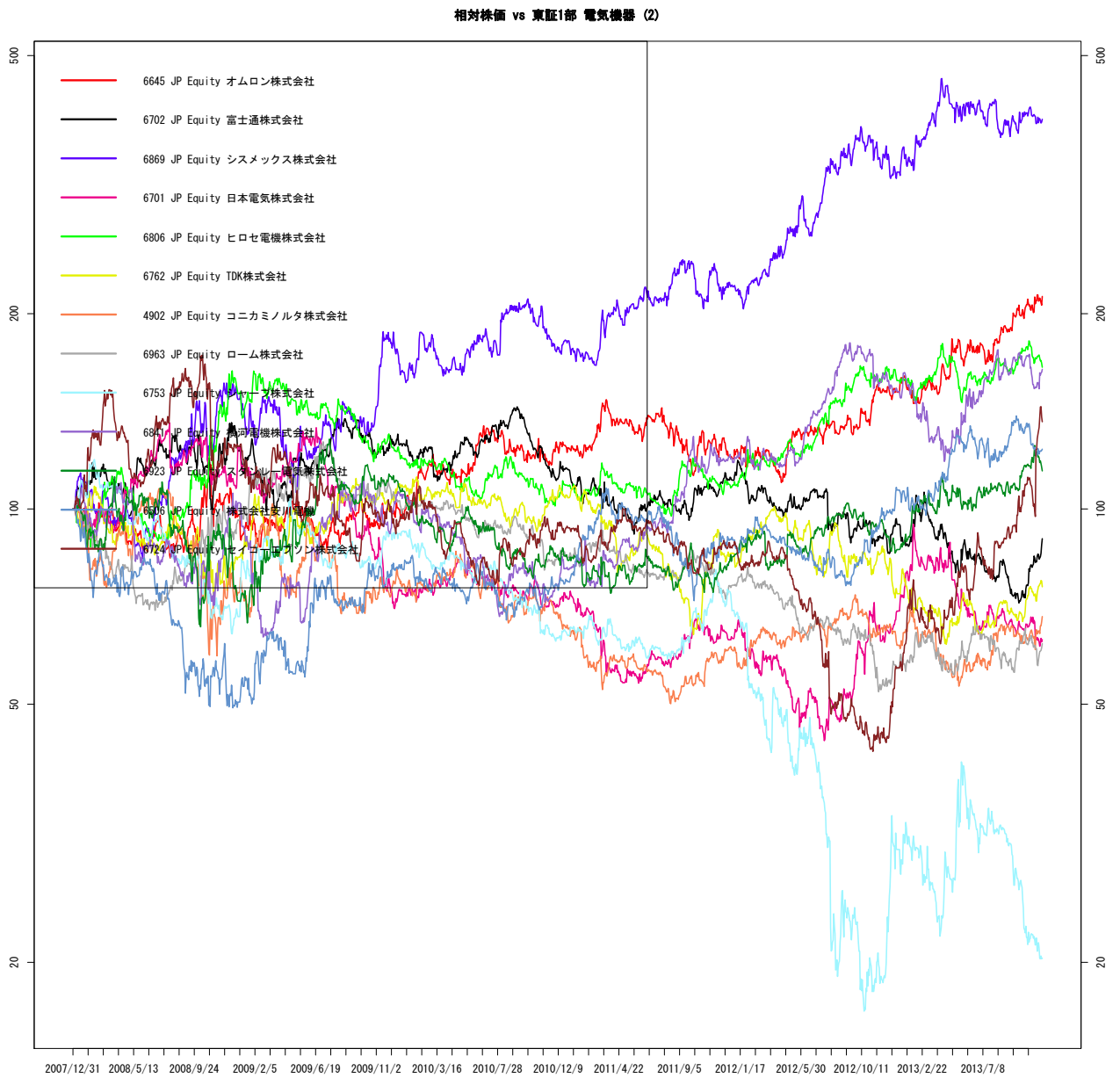

作成 : wildinvestors.com, データ元: トムソンロイター, 最終日: 2013/11/15

図 75 TPELMH

相対株価 vs 東証1部 電気機器 (3)

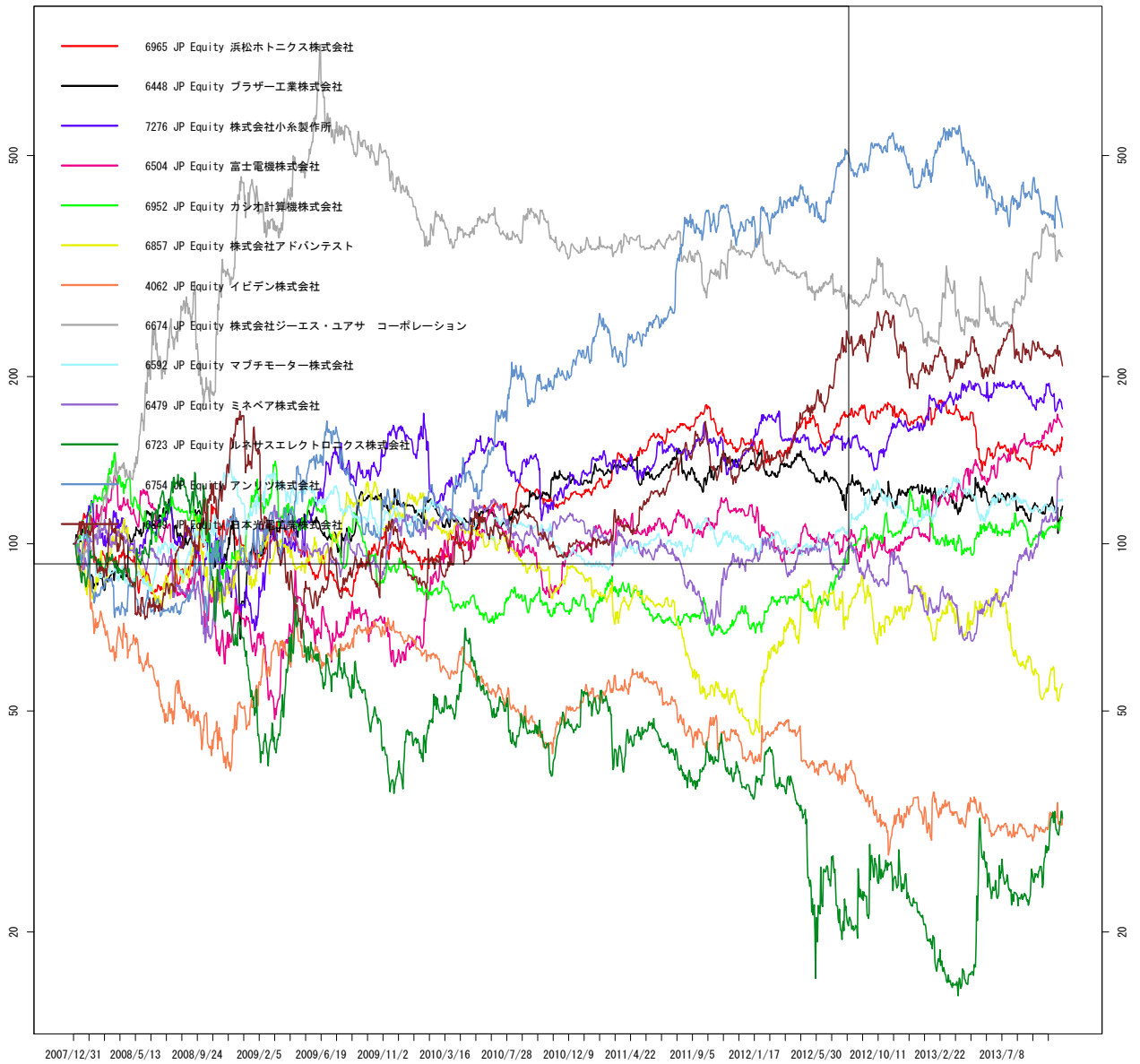

作成 : wildinvestors.com, データ元: トムソンロイター, 最終日: 2013/11/15

図 76 TPELMH

相対株価 vs 東証1部 電気機器 (4)

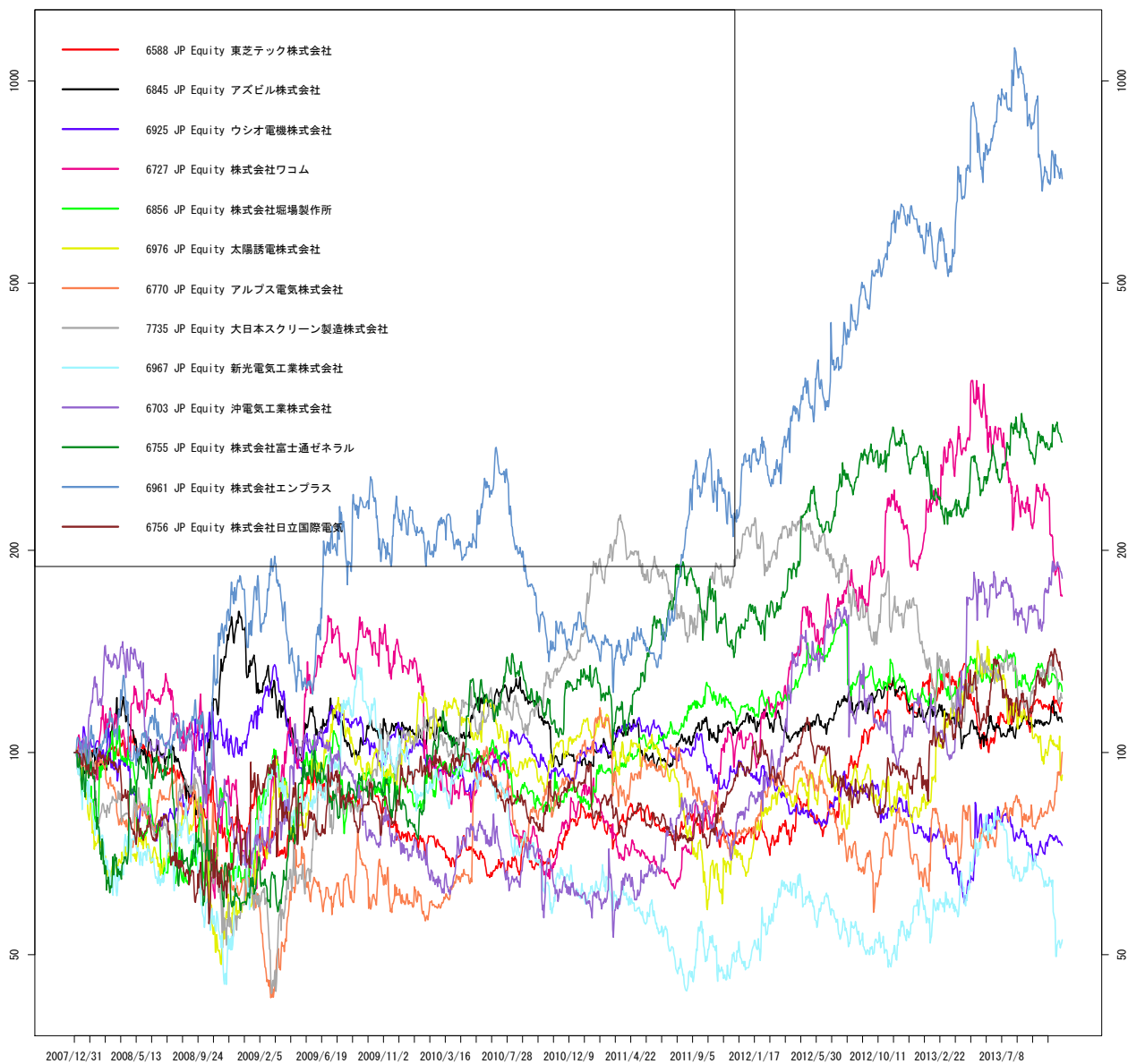

作成 : wildinvestors.com, データ元: トムソンロイター, 最終日: 2013/11/15

図 77 TPELMH

相対株価 vs 東証1部 電気機器 (5)

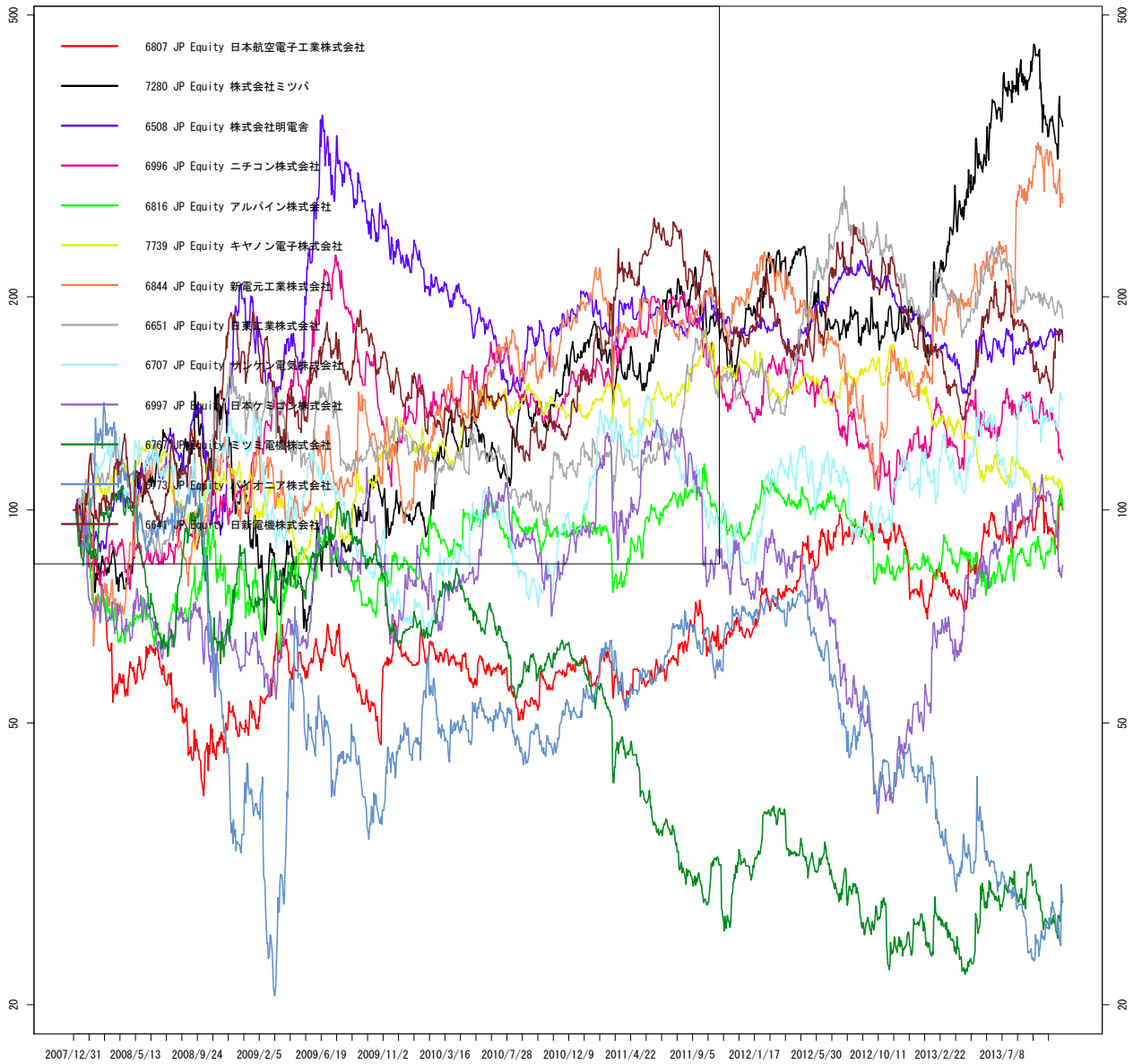

作成 : wildinvestors.com, データ元: トムソンロイター, 最終日: 2013/11/15

図 78 TPELMH



図 79 TPELMH

相対株価 vs 東証1部 電気機器 (7)

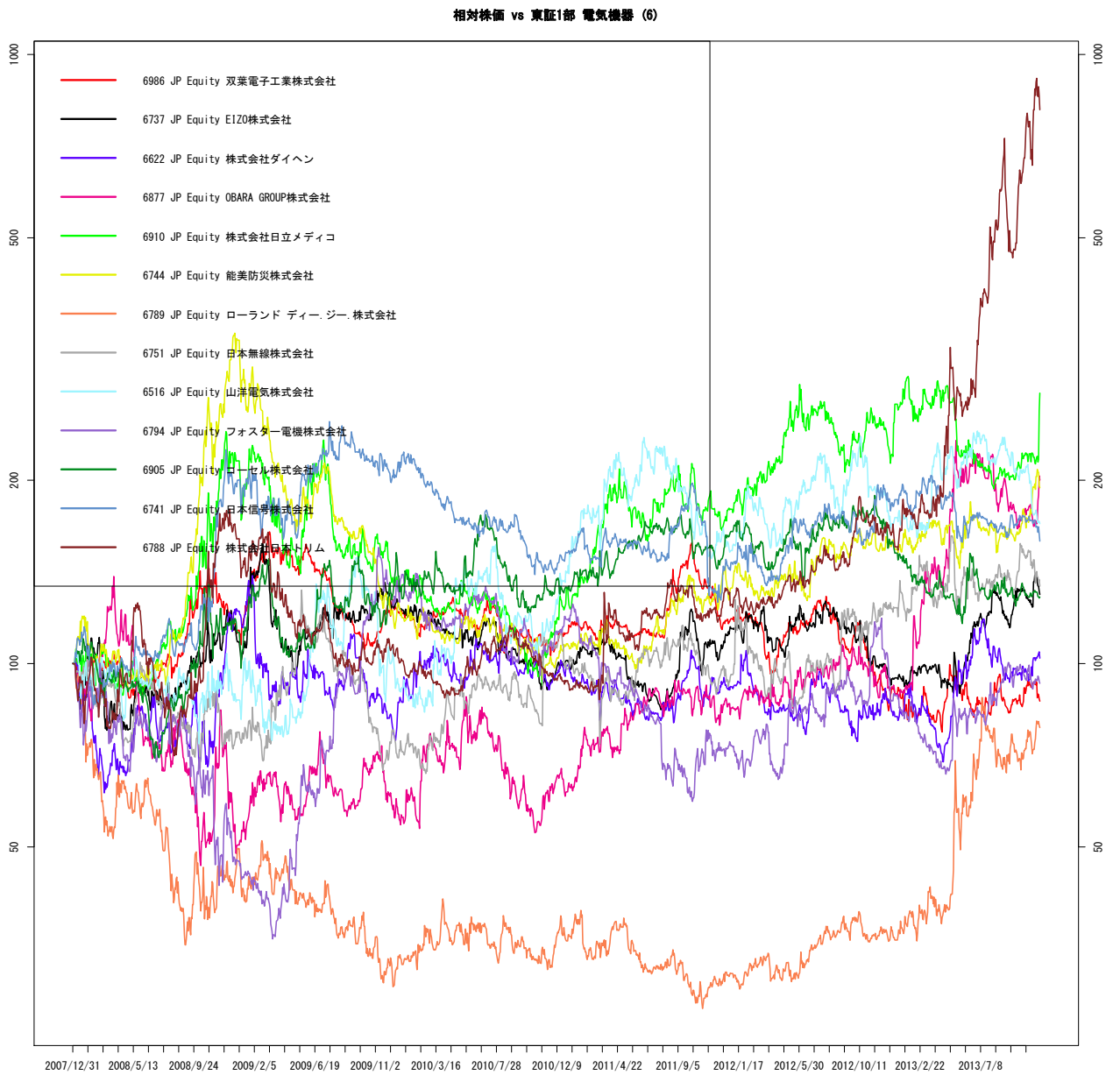
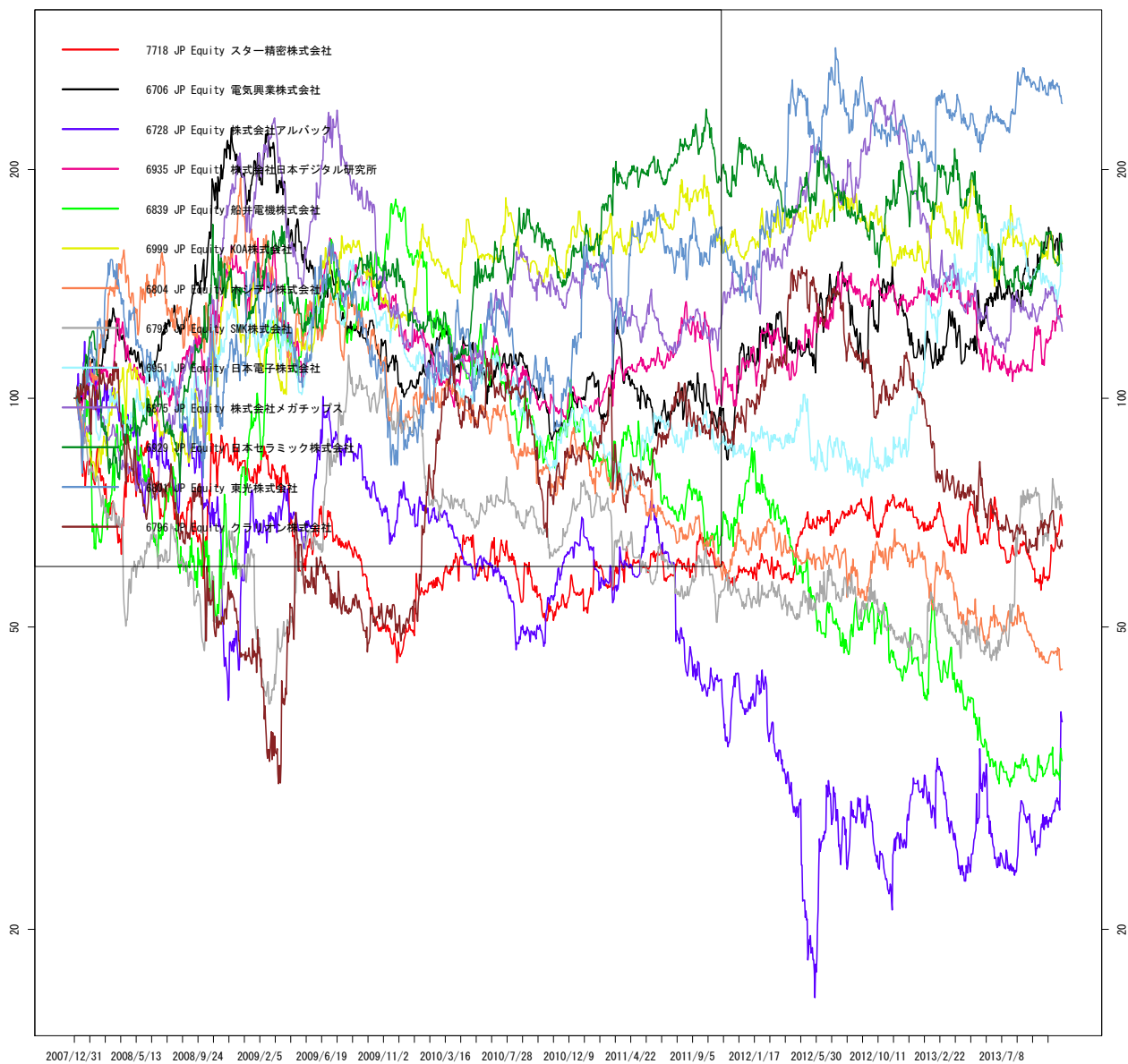

作成: wildinvestors.com, データ元: トムソンロイター, 最終日: 2013/11/15

図 80 TPELMH

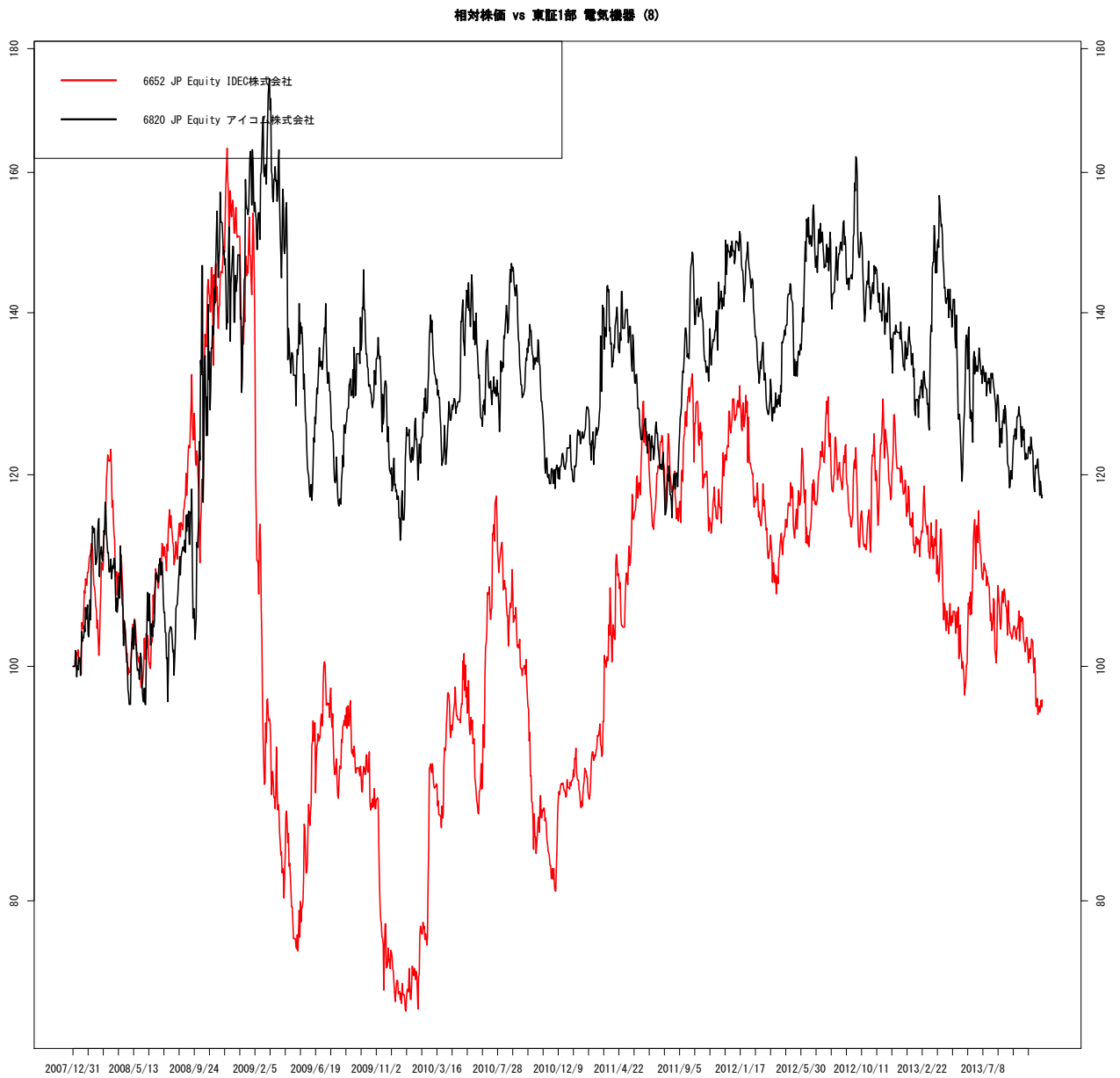

作成 : wildinvestors.com, データ元: トムソンロイター, 最終日: 2013/11/15

図 81 TPTRAN

相対株価 vs 東証1部 輸送用機器 (1)

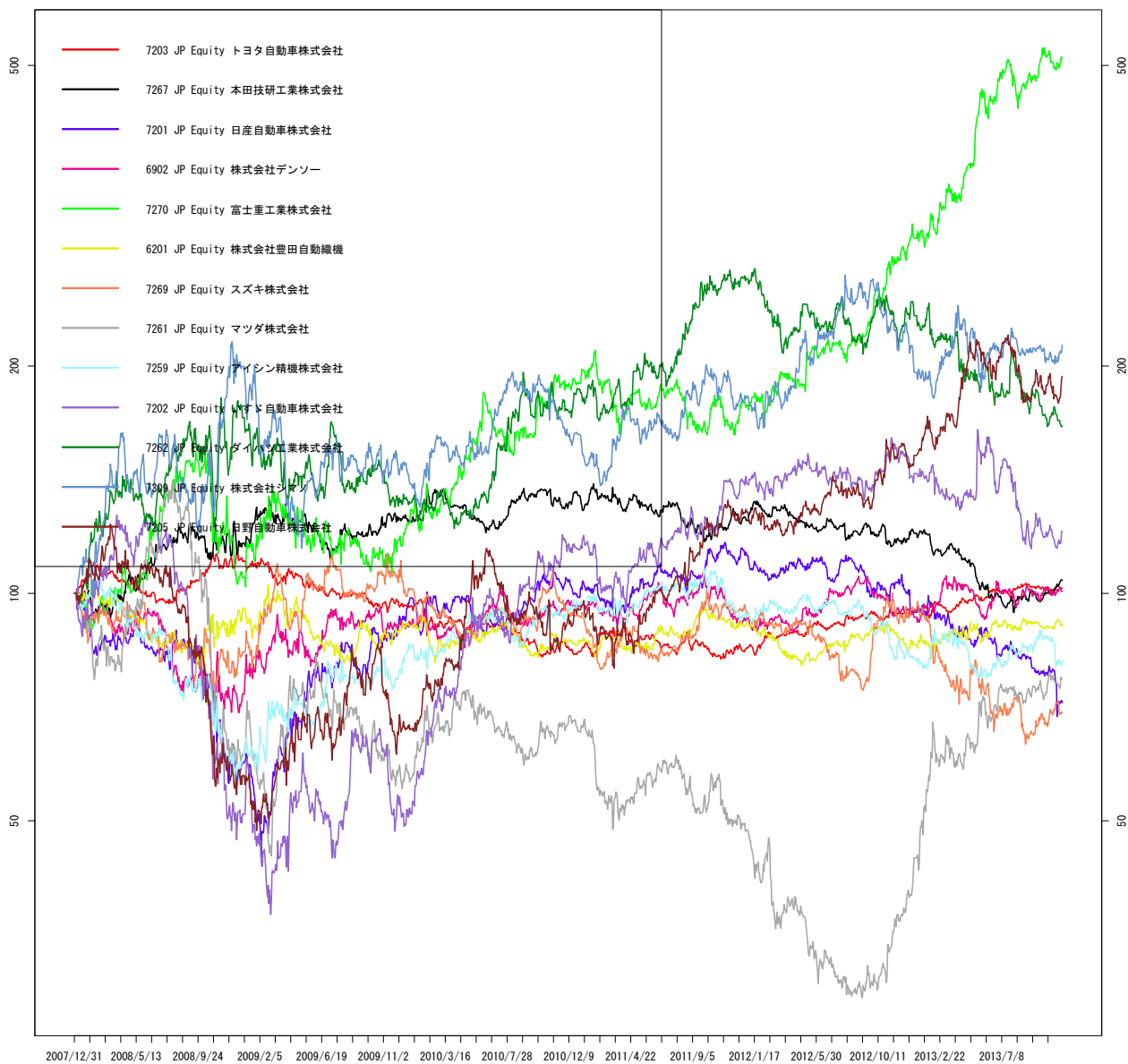

作成: wildinvestors.com, データ元: トムソンロイター, 最終日: 2013/11/15

図 82 TPTRAN

相対株価 vs 東証1部 輸送用機器 (2)

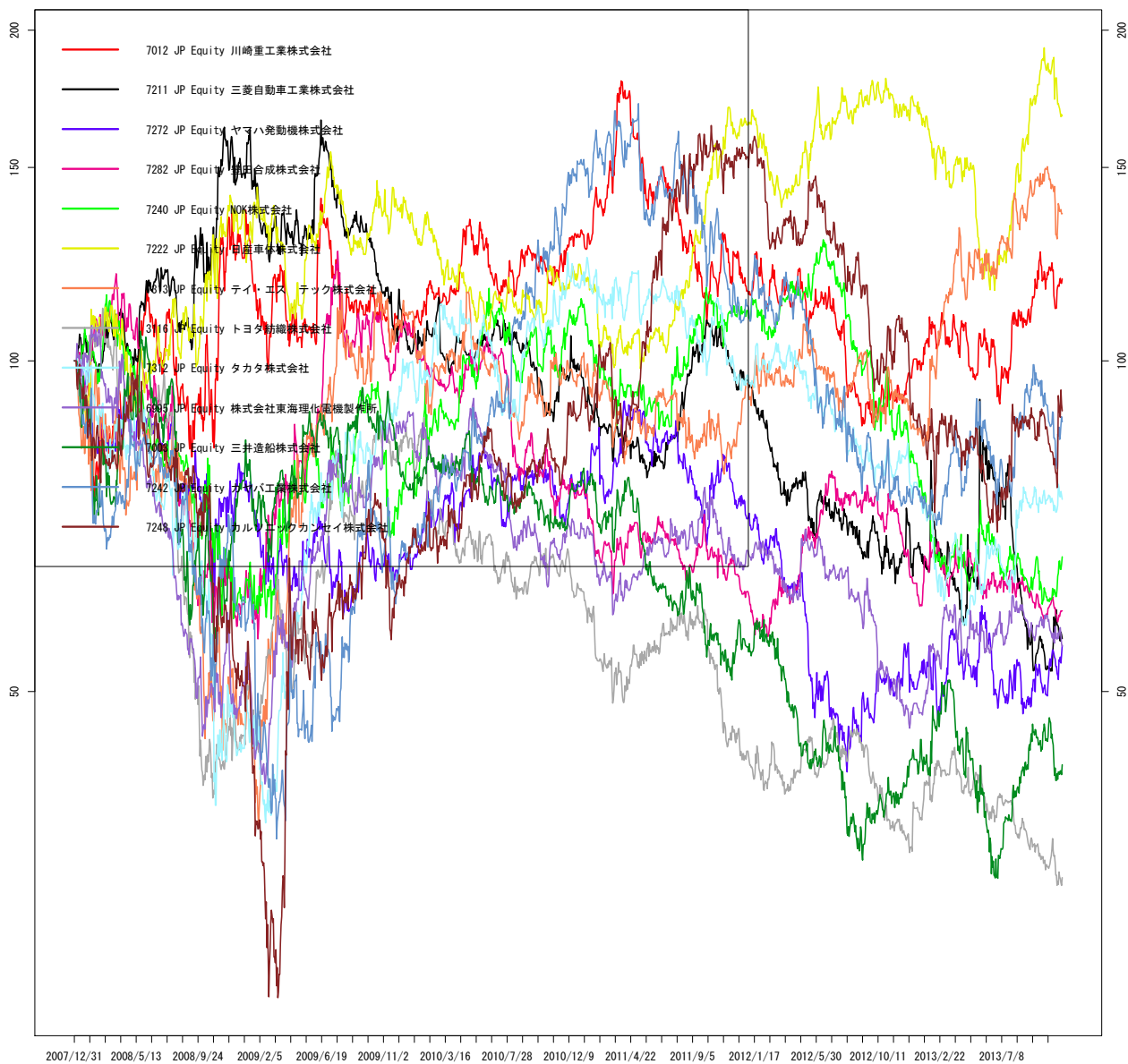

作成 : wildinvestors.com, データ元: トムソンロイター, 最終日: 2013/11/15

図 83 TPTRAN

相対株価 vs 東証1部 輸送用機器 (3)

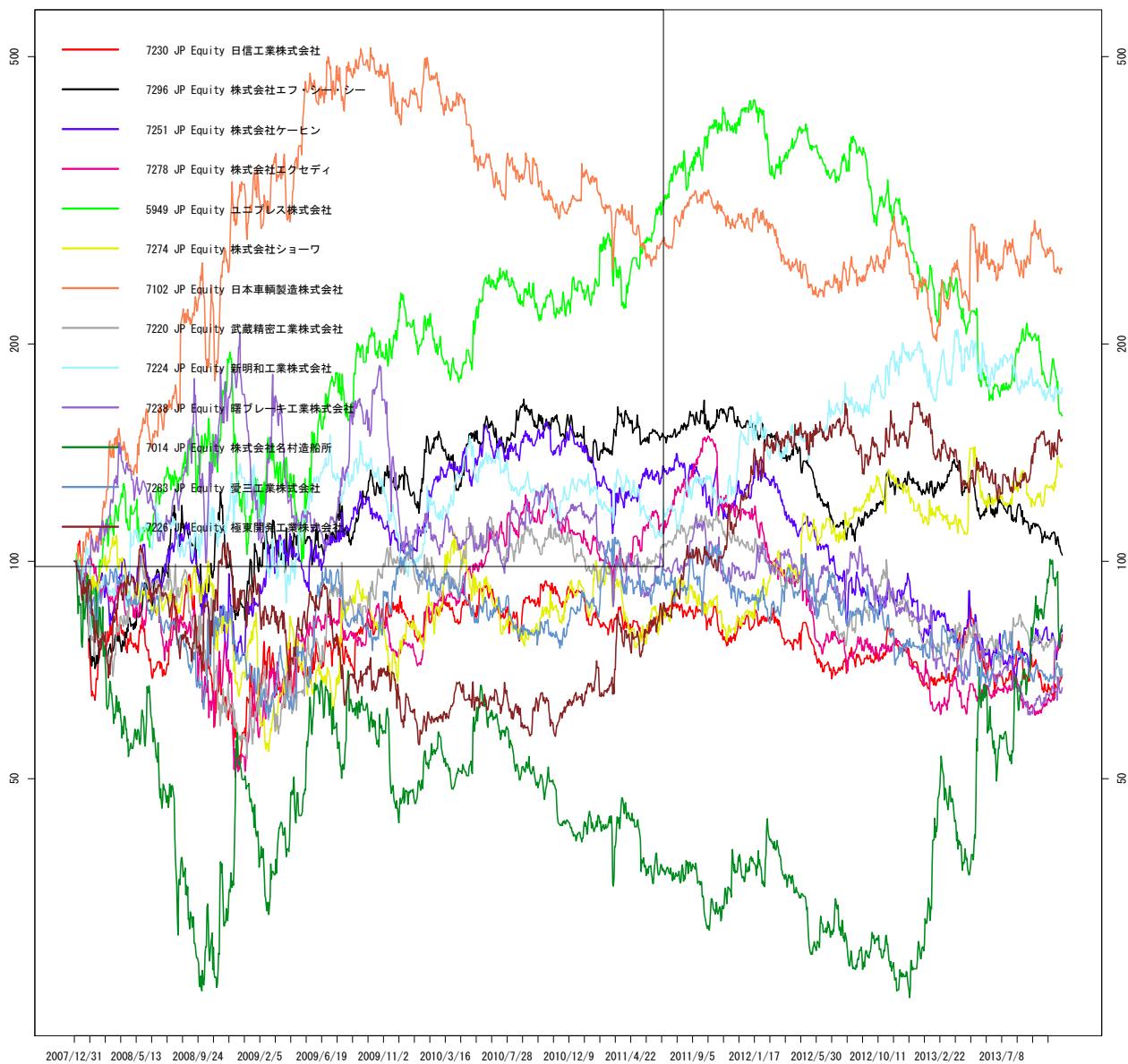

作成: wildinvestors.com, データ元: トムソンロイター, 最終日: 2013/11/15

図 84 TPTRAN

相対株価 vs 東証1部 輸送用機器 (4)

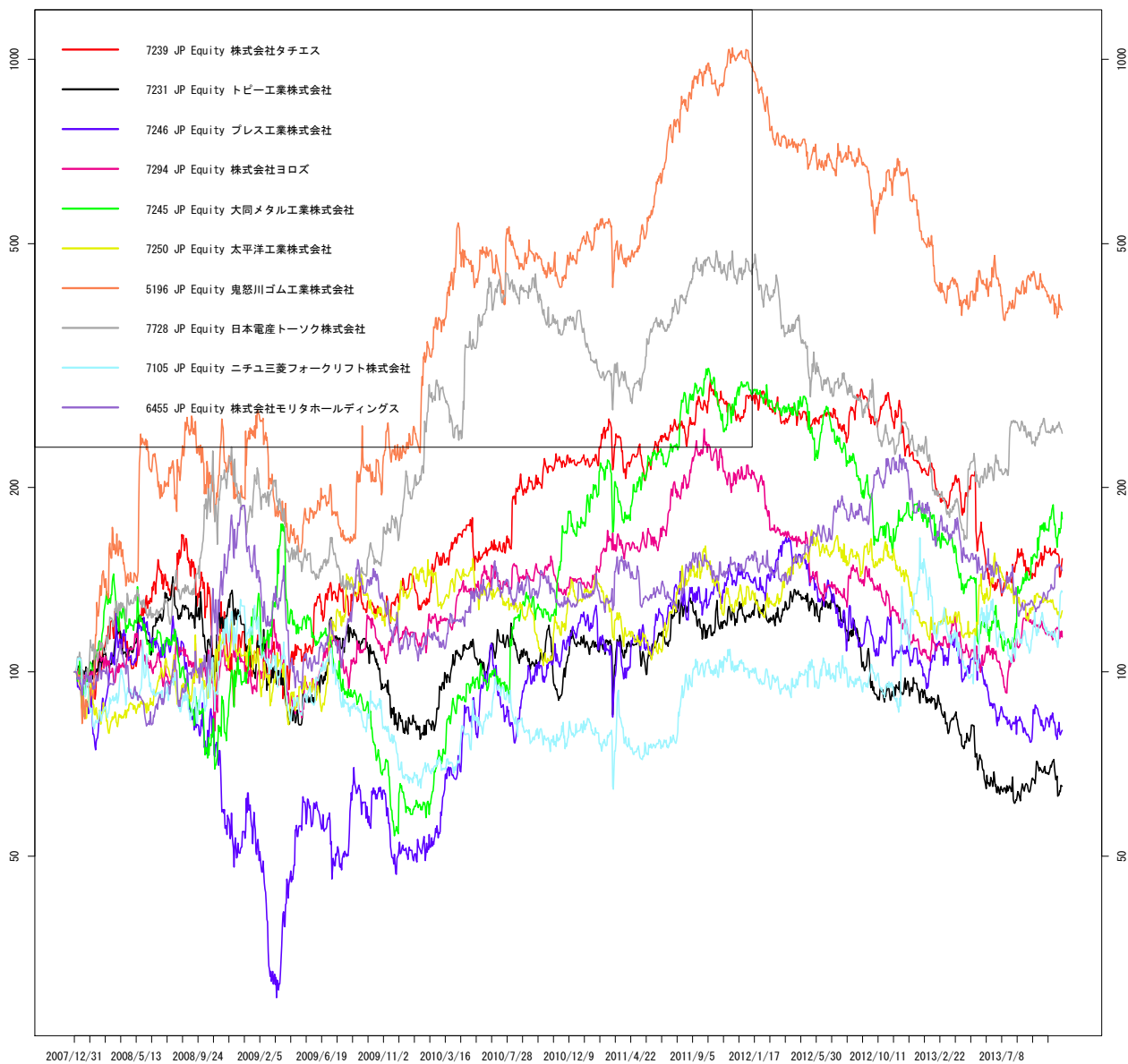

作成 : wildinvestors.com, データ元: トムソンロイター, 最終日: 2013/11/15

図 85 TPCOMM

相対株価 vs 東証1部 情報・通信業 (1)

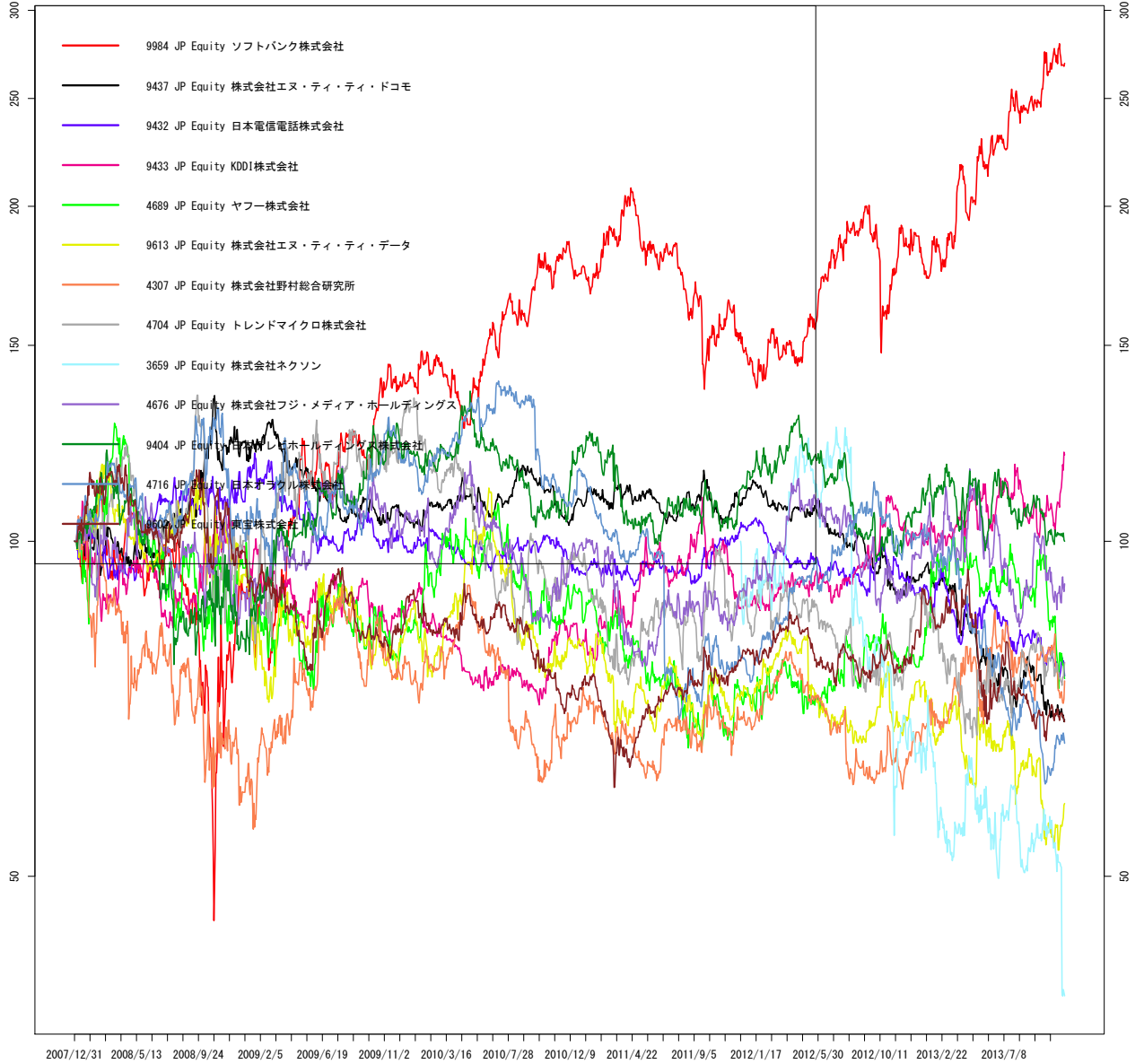

作成: wildinvestors.com, データ元: トムソンロイター, 最終日: 2013/11/15

図 86 TPCOMM

相対株価 vs 東証1部 情報・通信業 (2)

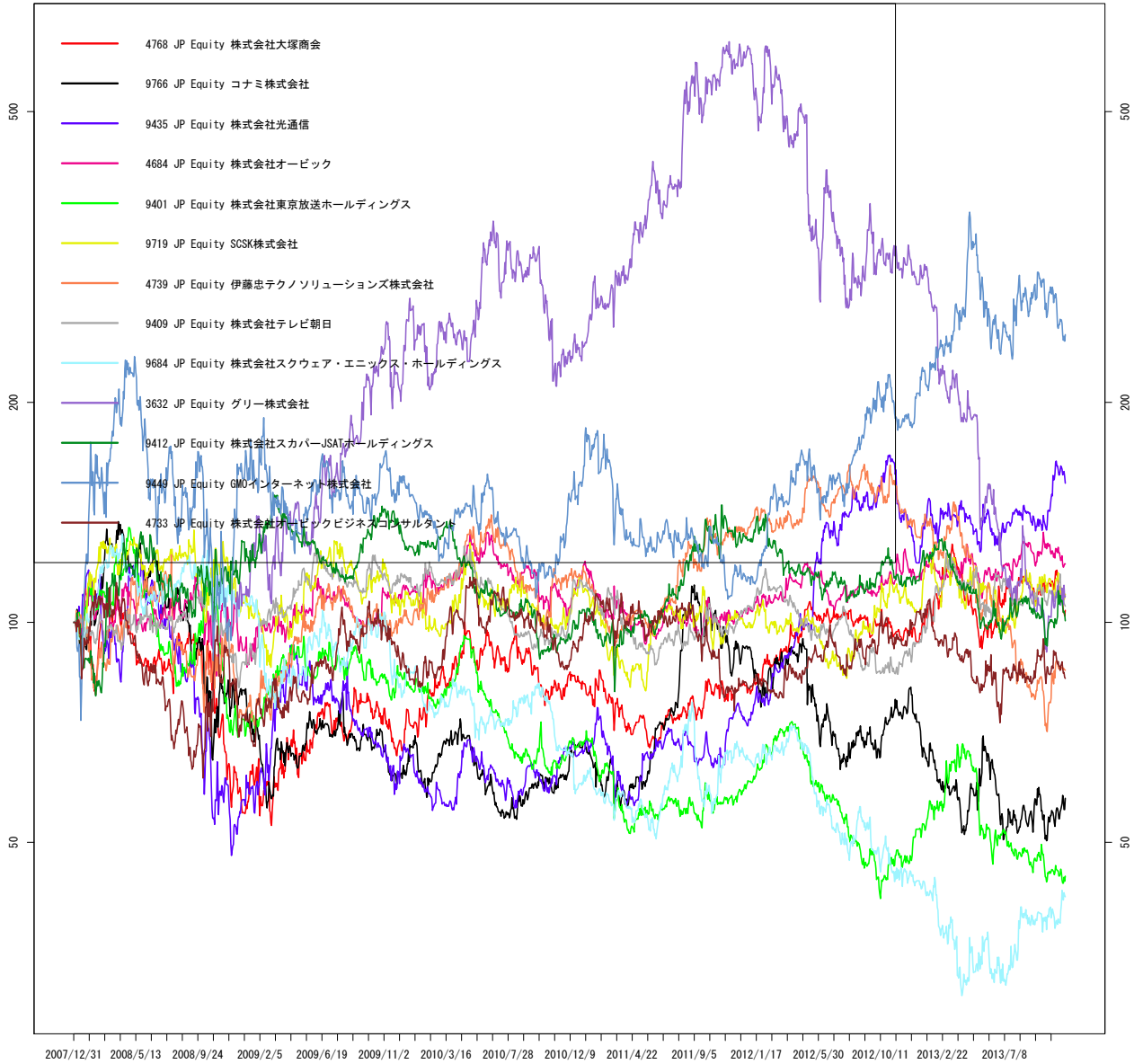

作成: wildinvestors.com, データ元: トムソンロイター, 最終日: 2013/11/15

図 87 TPCOMM

相対株価 vs 東証1部 情報・通信業 (3)

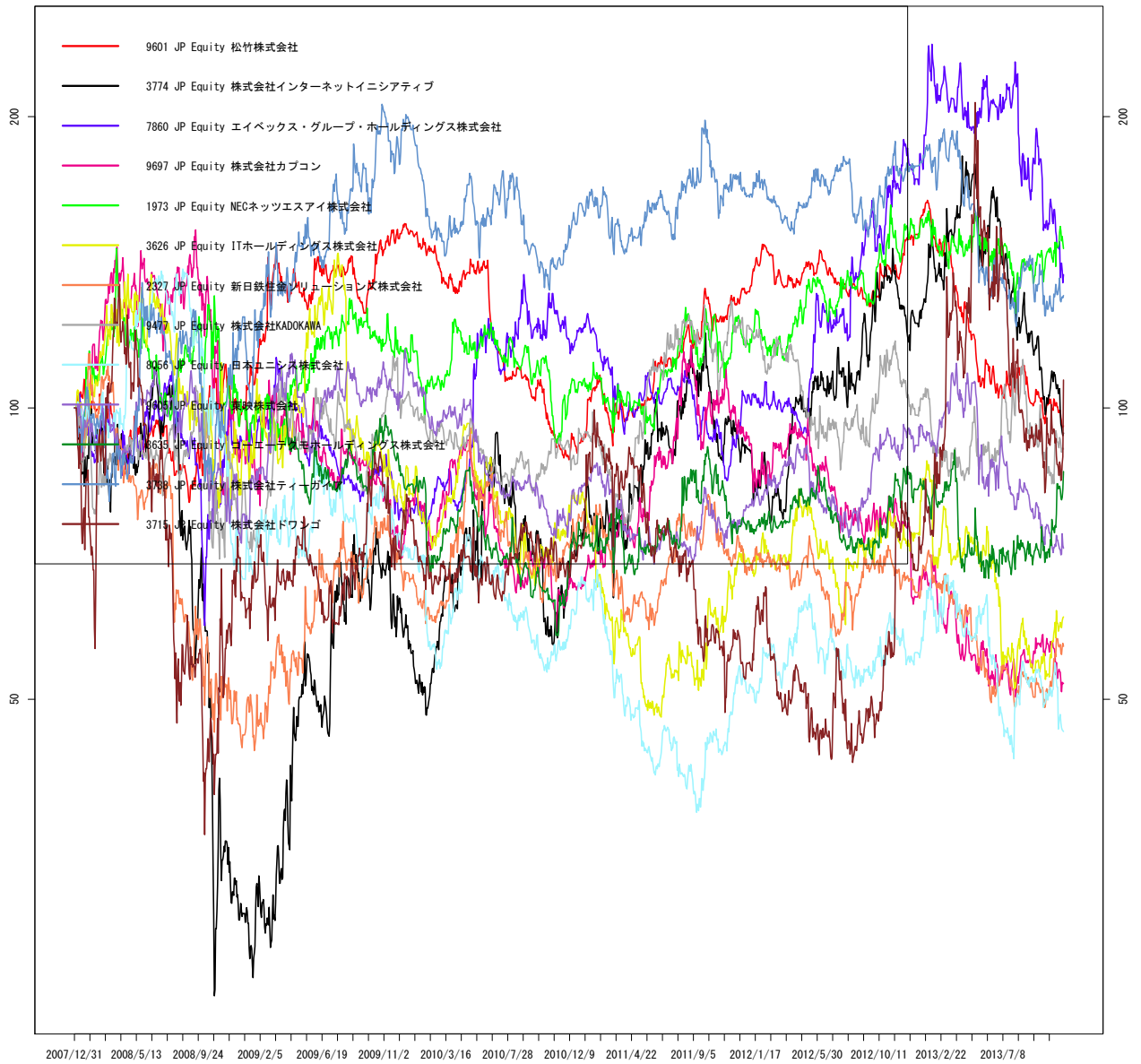

作成: wildinvestors.com, データ元: トムソンロイター, 最終日: 2013/11/15

図 88 TPCOMM



図 89 TPMACH

相対株価 vs 東証1部 機械 (1)

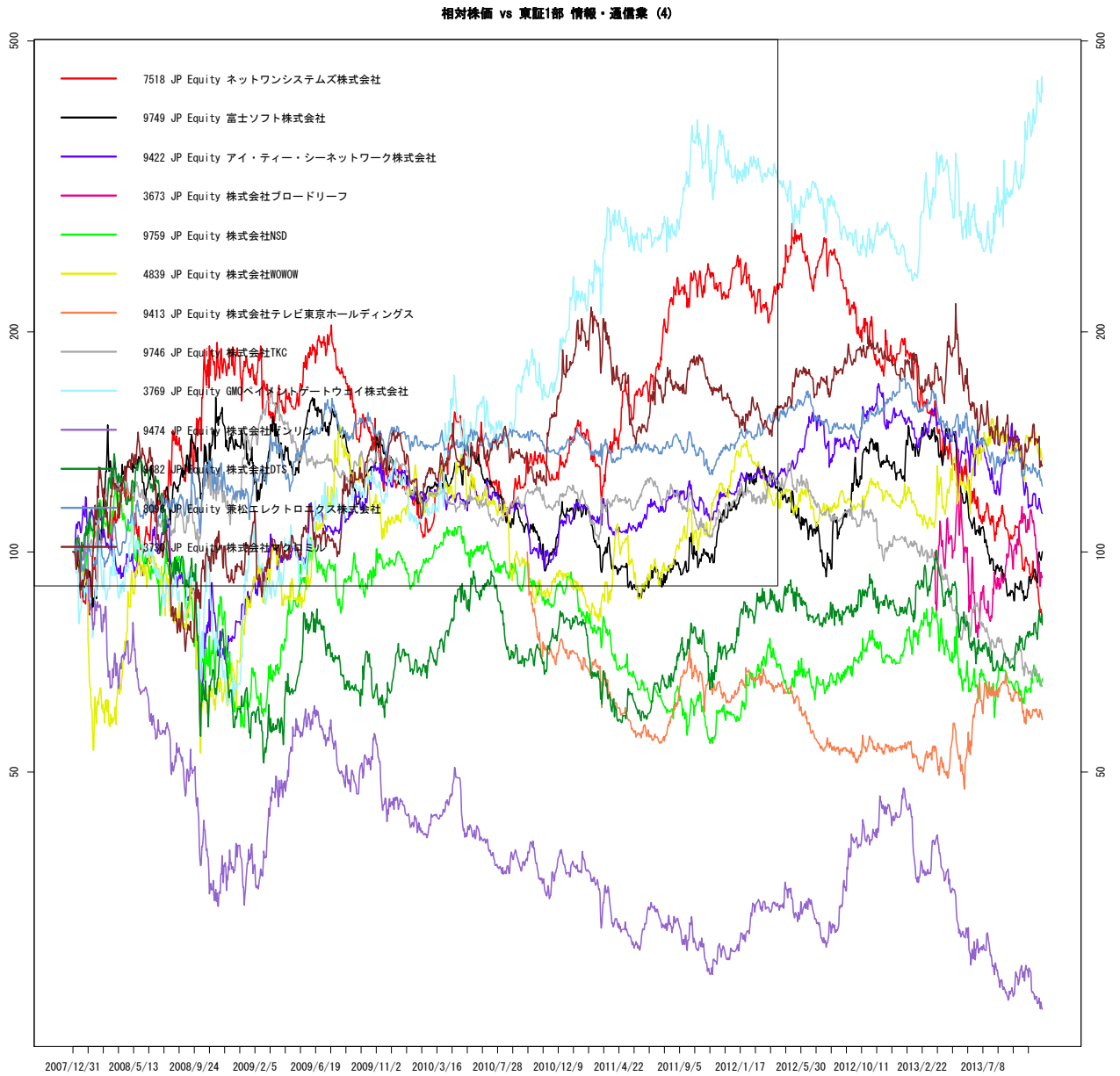
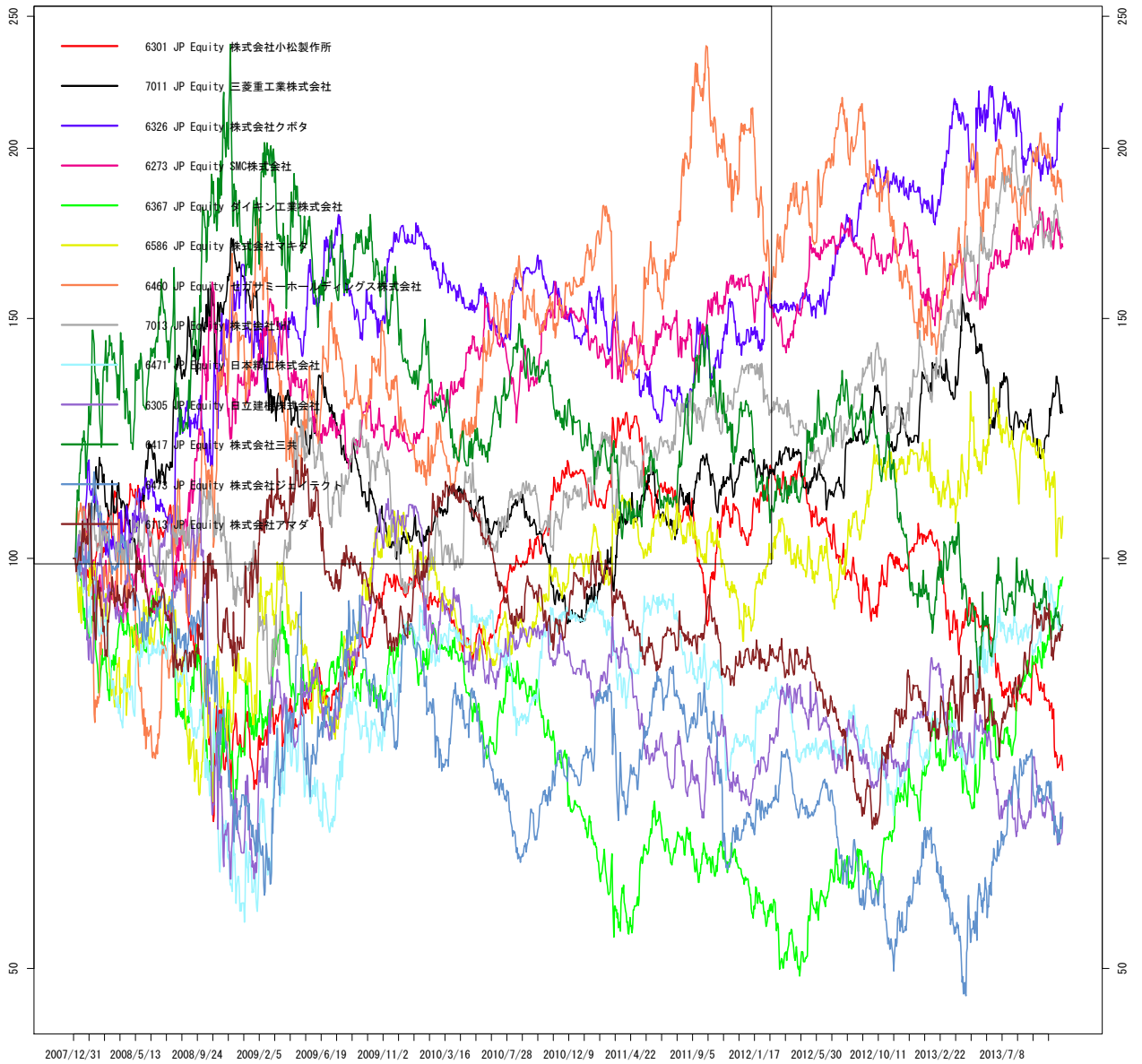

作成: wildinvestors.com, データ元: トムソンロイター, 最終日: 2013/11/15

図 90 TPMACH

相対株価 vs 東証1部 機械 (2)

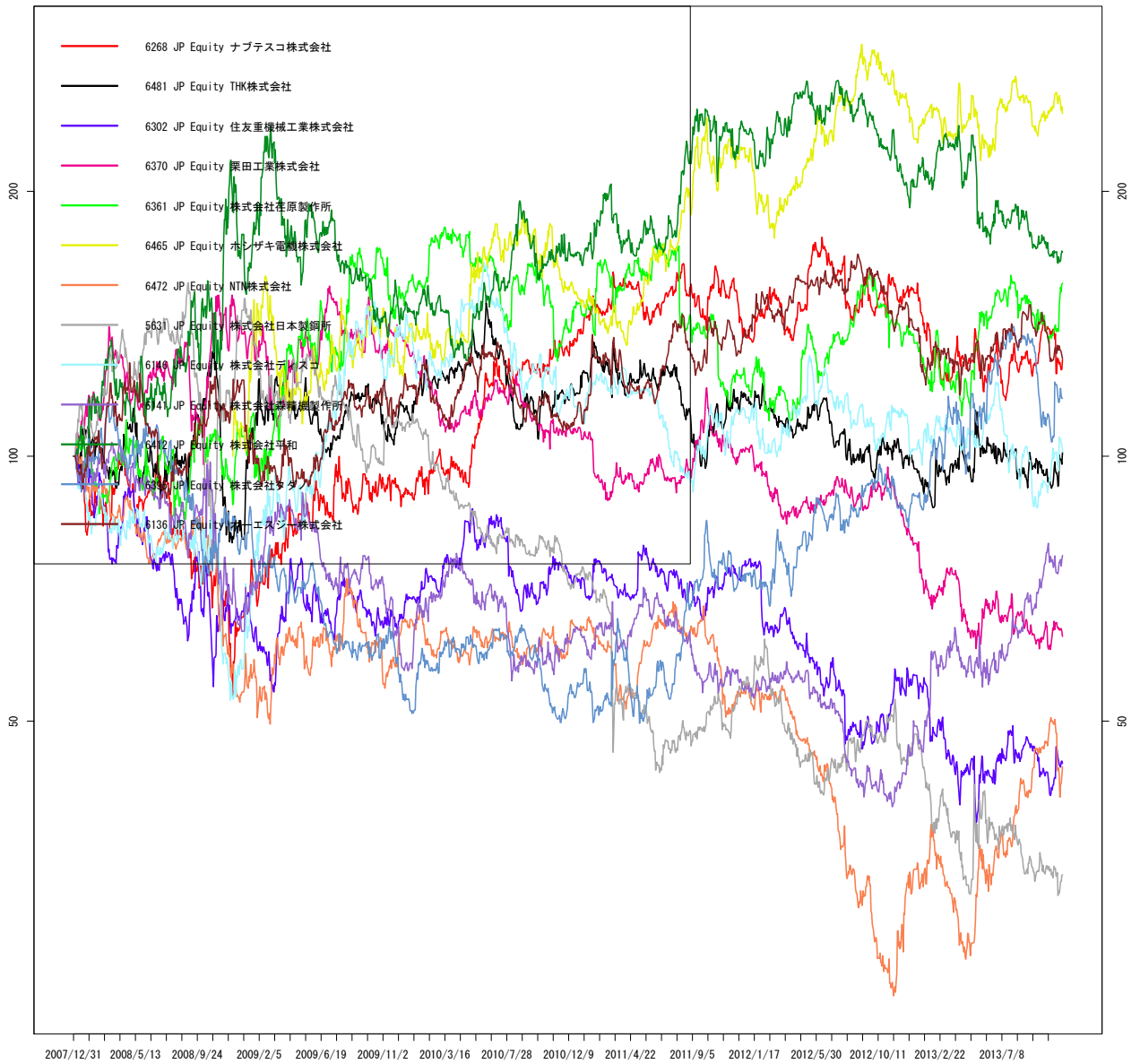

作成 : wildinvestors.com, データ元: トムソンロイター, 最終日: 2013/11/15

図 91 TPMACH

相対株価 vs 東証1部 機械 (3)

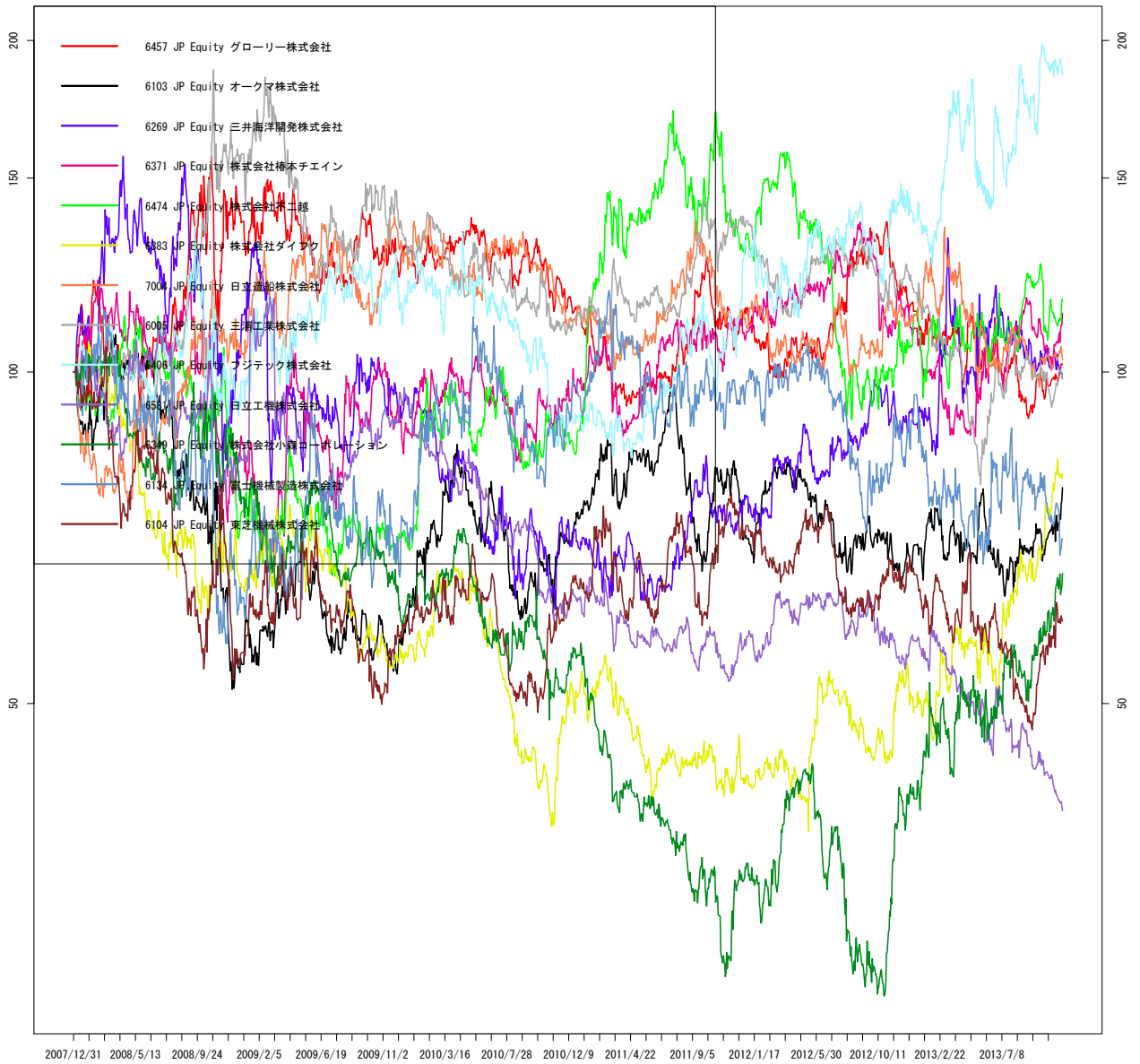

作成 : wildinvestors.com, データ元: トムソンロイター, 最終日: 2013/11/15

図 92 TPMACH

相対株価 vs 東証1部 機械 (4)

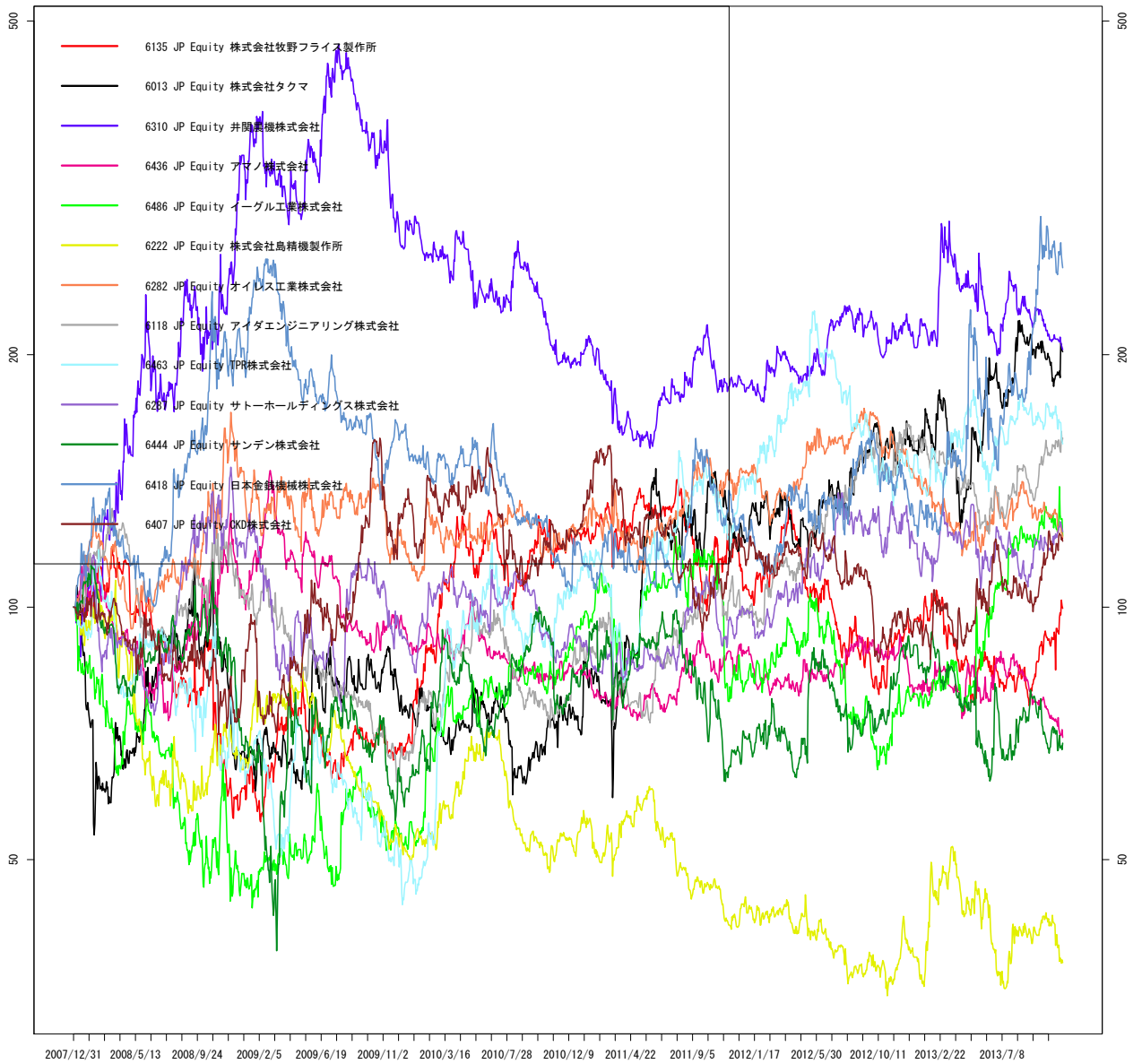

作成 : wildinvestors.com, データ元: トムソンロイター, 最終日: 2013/11/15

図 93 TPMACH

相対株価 vs 東証1部 機械 (5)

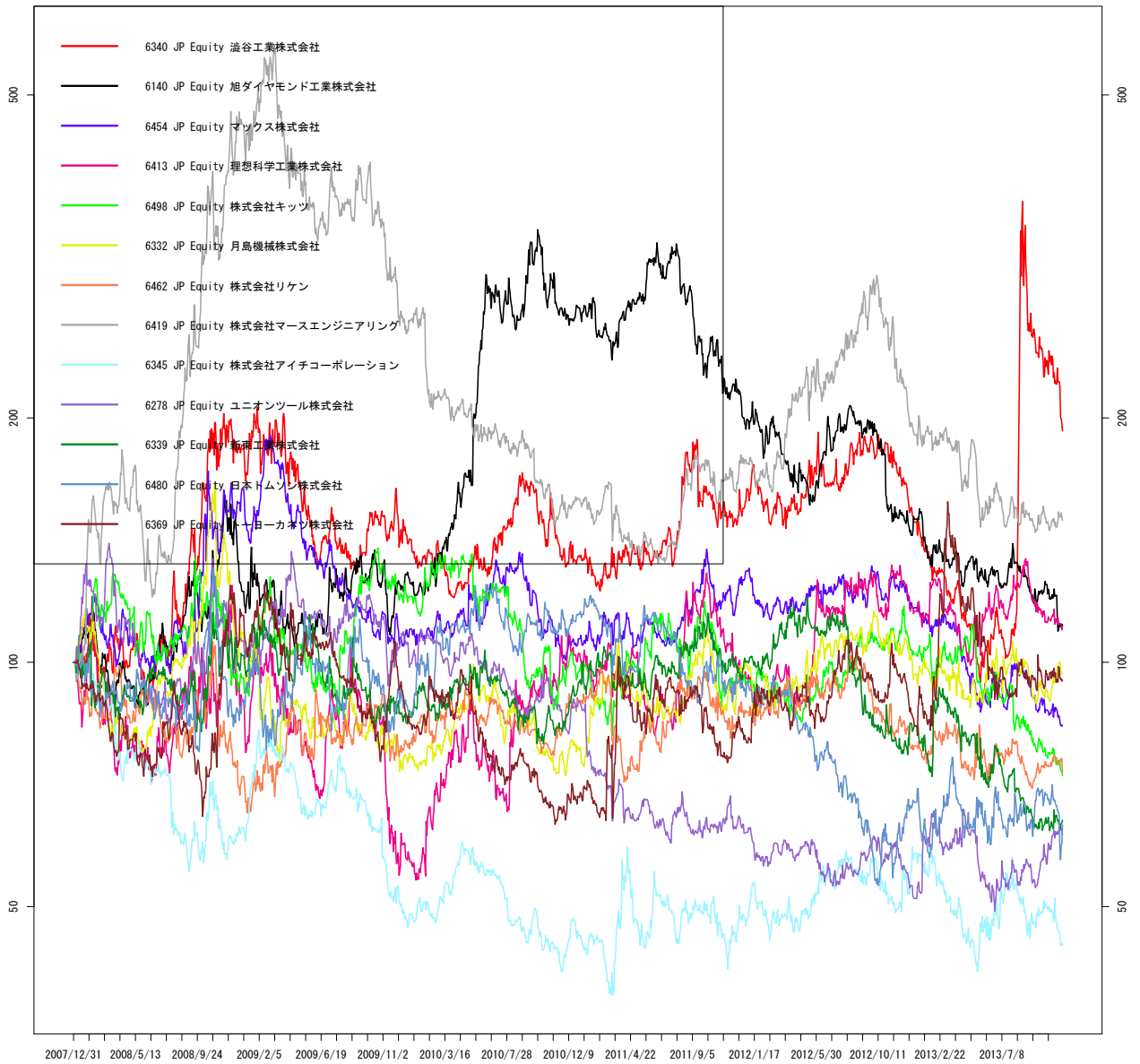

作成: wildinvestors.com, データ元: トムソンロイター, 最終日: 2013/11/15

図 94 TPMACH

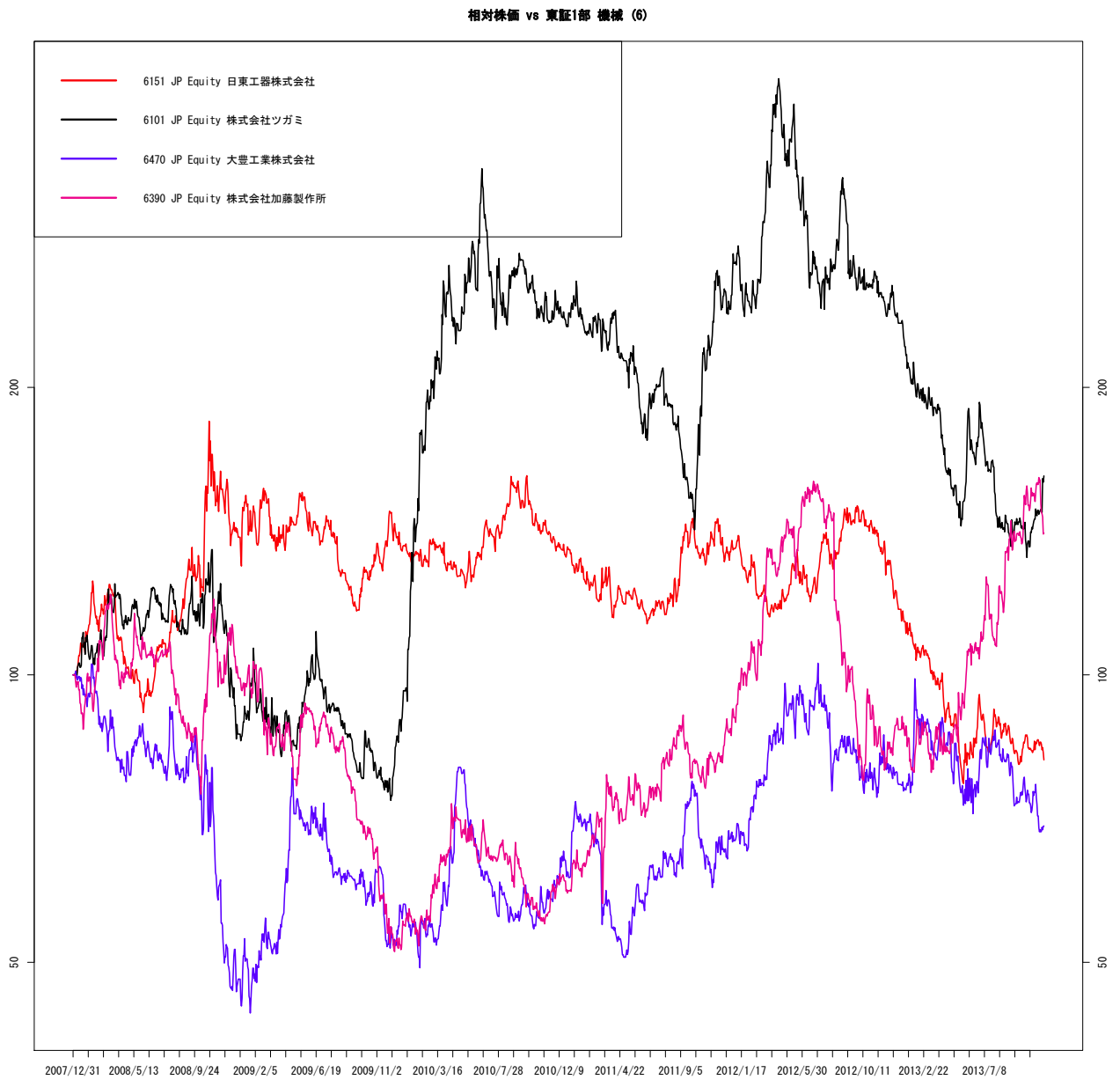

作成 : wildinvestors.com, データ元: トムソンロイター, 最終日: 2013/11/15

図 95 TPPREC

相対株価 vs 東証1部 精密機器 (1)

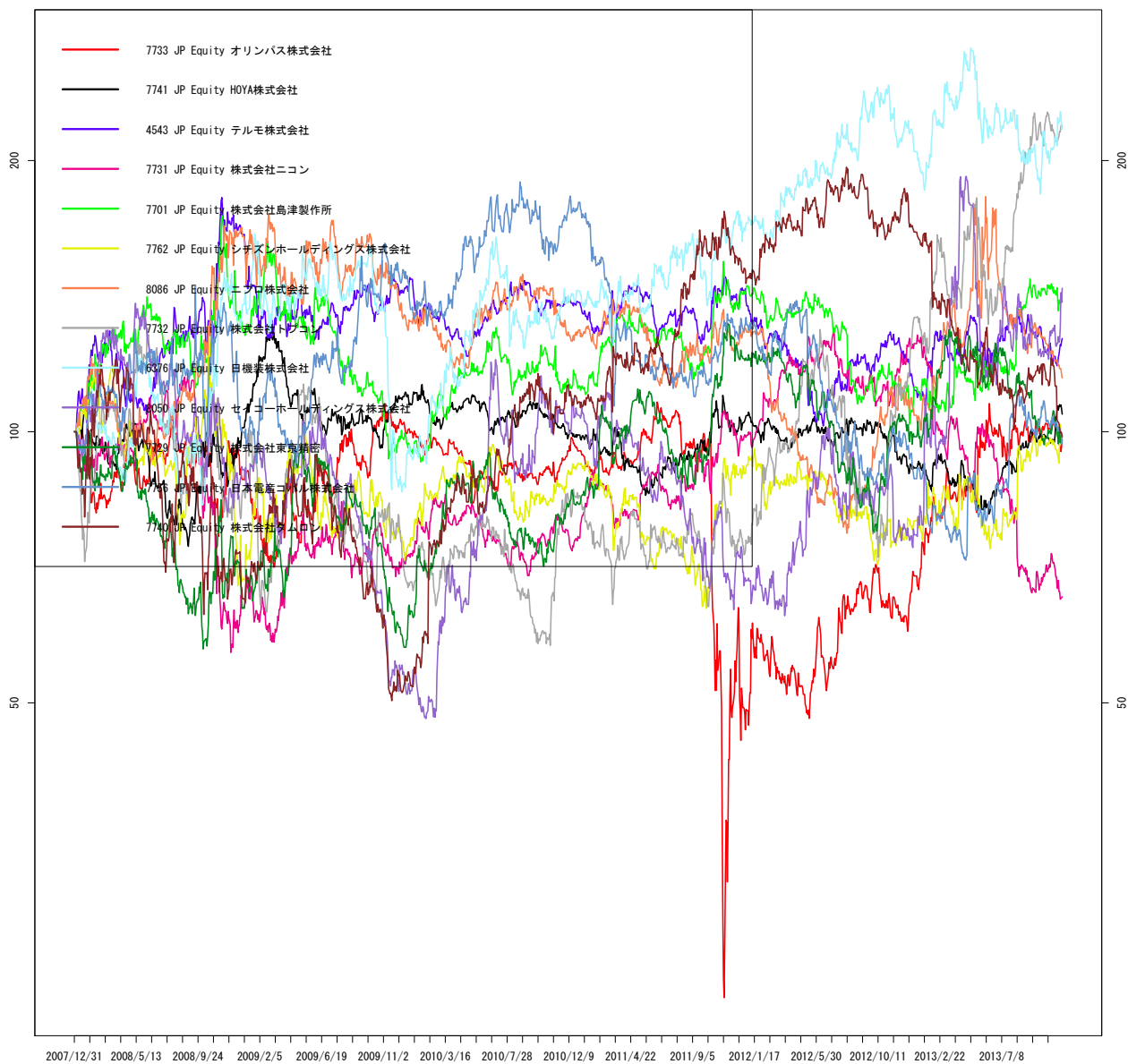

作成: wildinvestors.com, データ元: トムソンロイター, 最終日: 2013/11/15

図 96 TPPREC

相対株価 vs 東証1部 精密機器 (2)

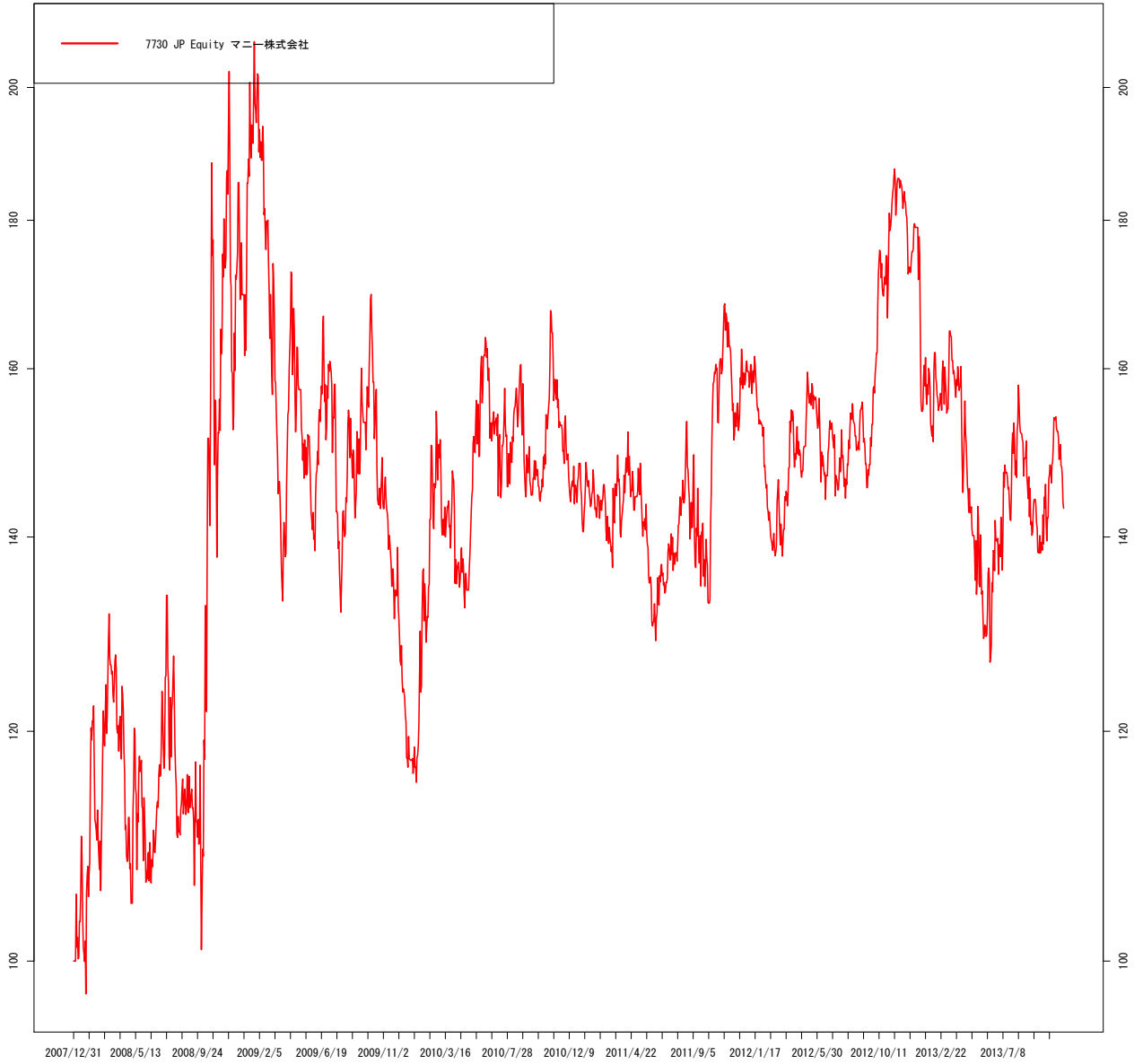

作成 : wildinvestors.com. データ元: トムソンロイター. 最終日:

図 97 TPNCHM

相対株価 vs 東証1部 化学 (1)

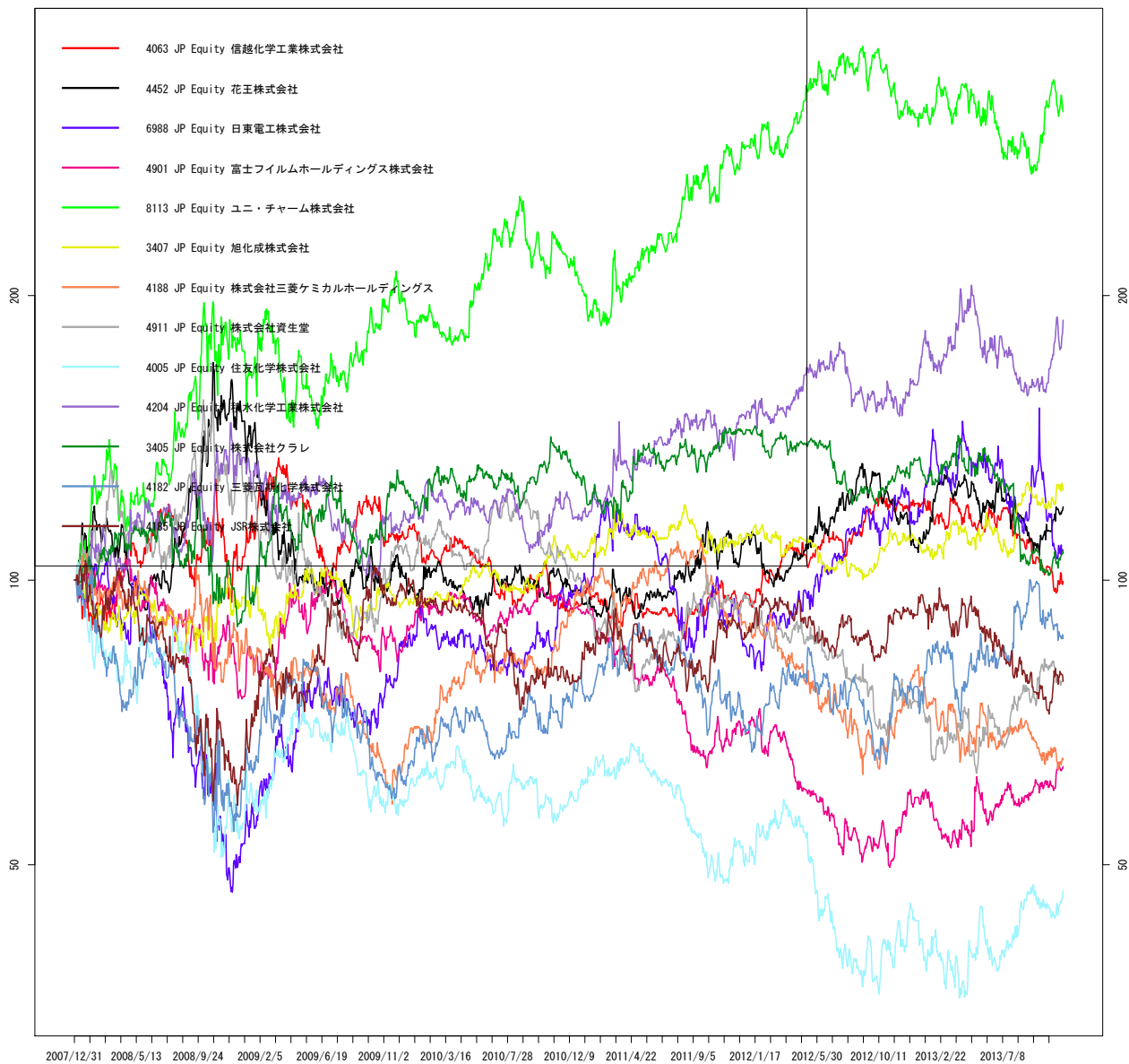

作成: wildinvestors.com, データ元: トムソンロイター, 最終日: 2013/11/15

図 98 TPNCHM

相対株価 vs 東証1部 化学 (2)

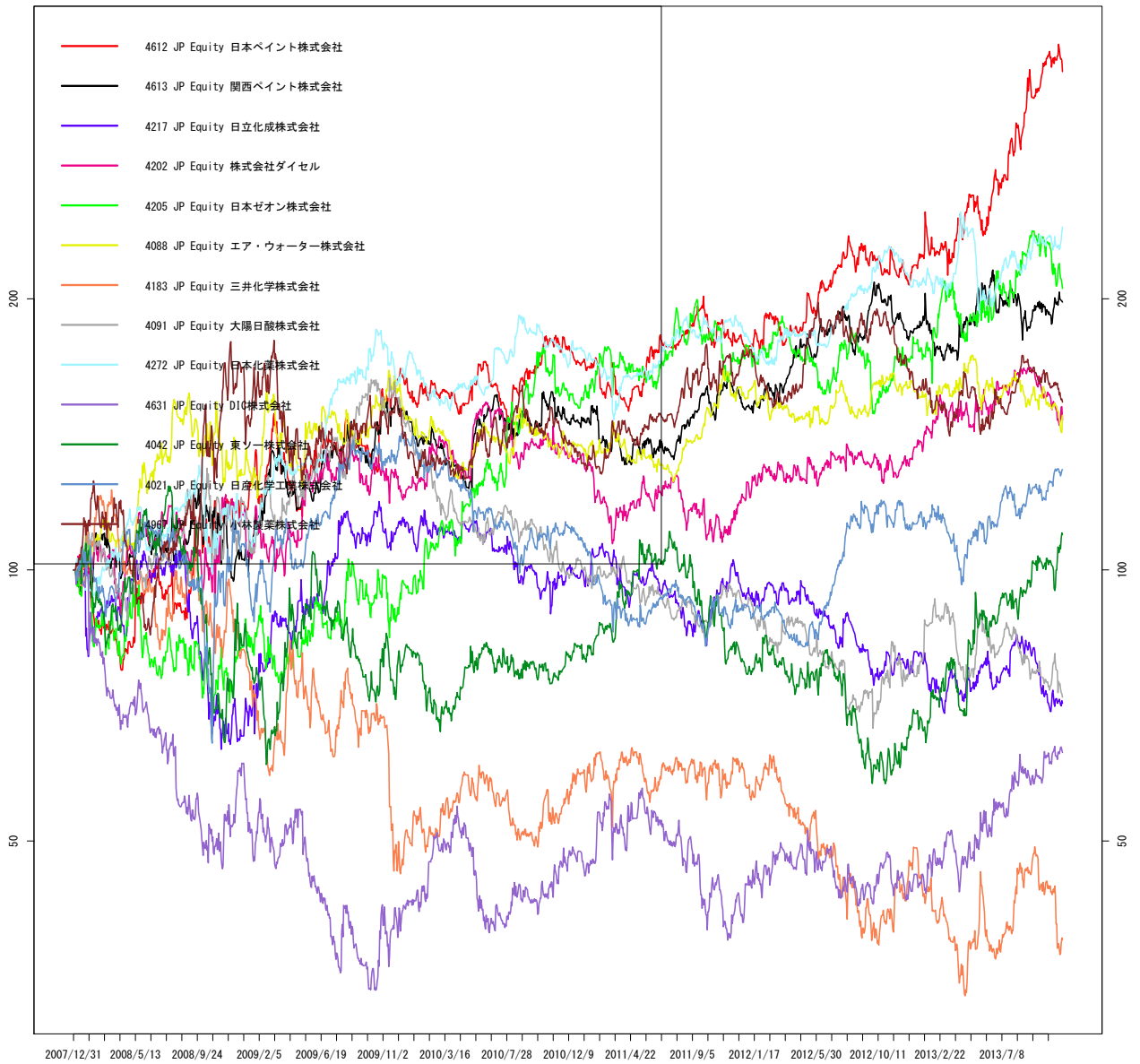

作成 : wildinvestors.com, データ元: トムソンロイター, 最終日: 2013/11/15

図 99 TPNCHM

相対株価 vs 東証1部 化学 (3)

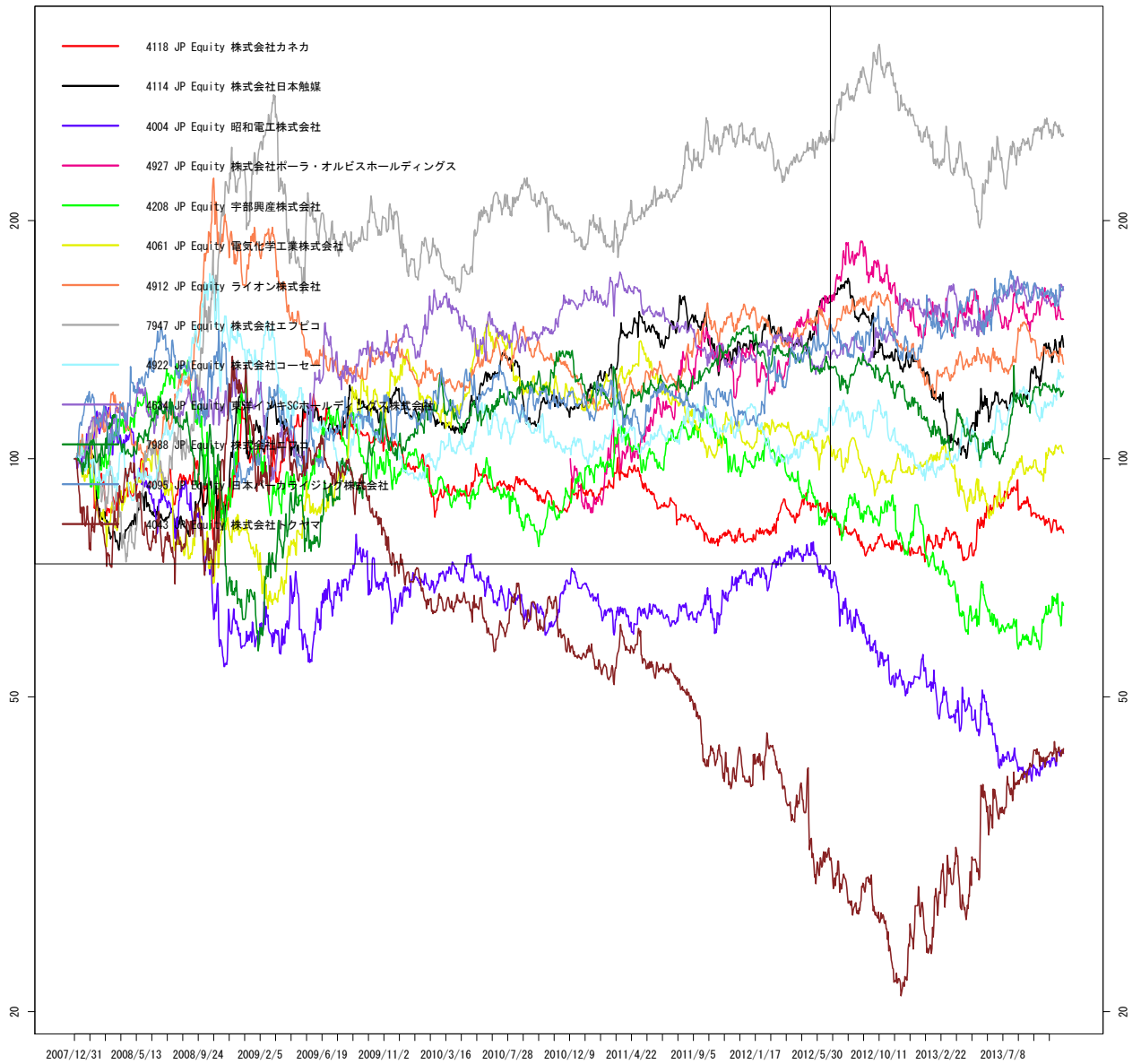

作成: wildinvestors.com, データ元: トムソンロイター, 最終日: 2013/11/15

図 100 TPNCHM

相対株価 vs 東証1部 化学 (4)

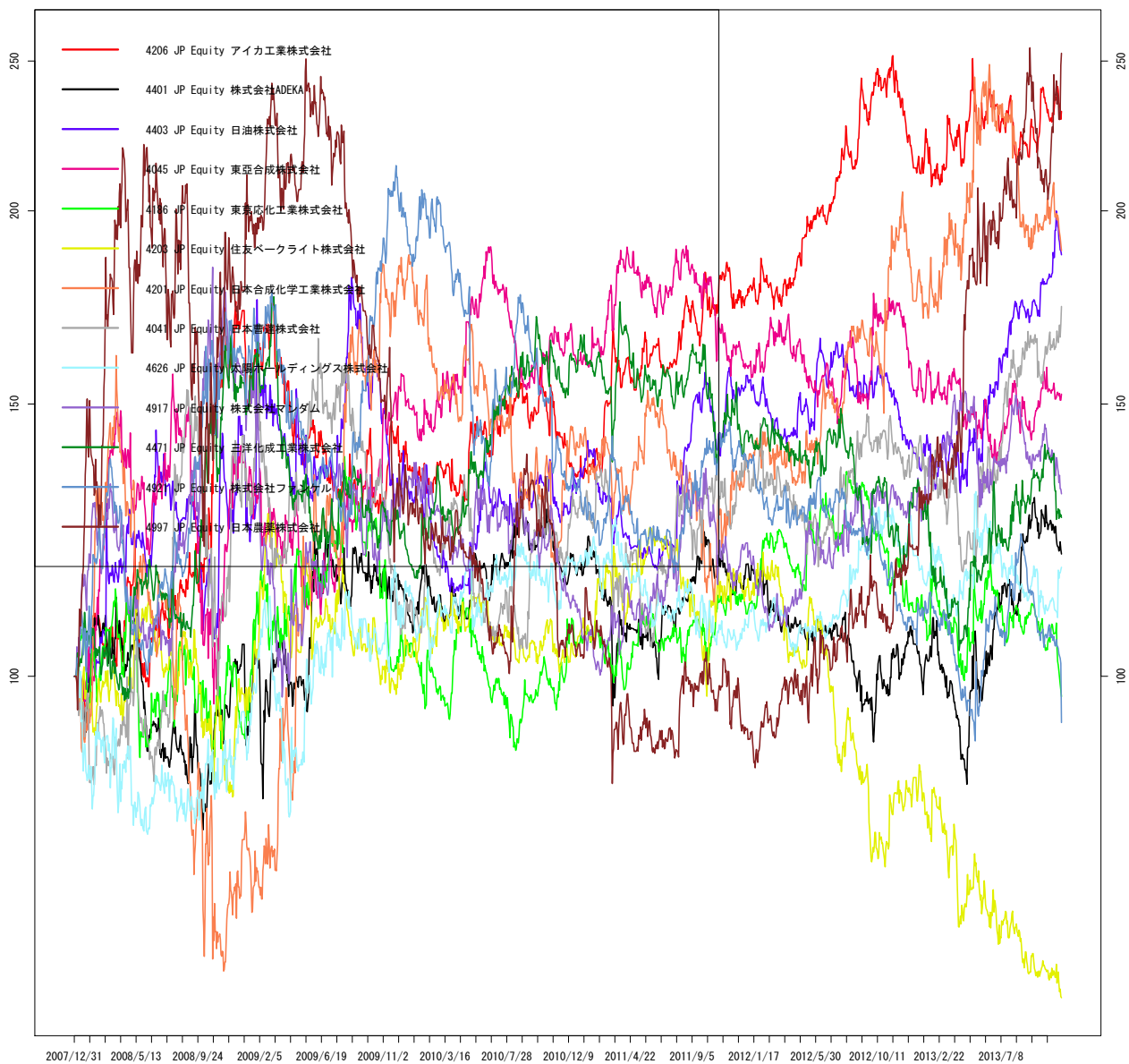

作成 : wildinvestors.com, データ元: トムソンロイター, 最終日: 2013/11/15

図 101 TPNCHM

相対株価 vs 東証1部 化学 (5)

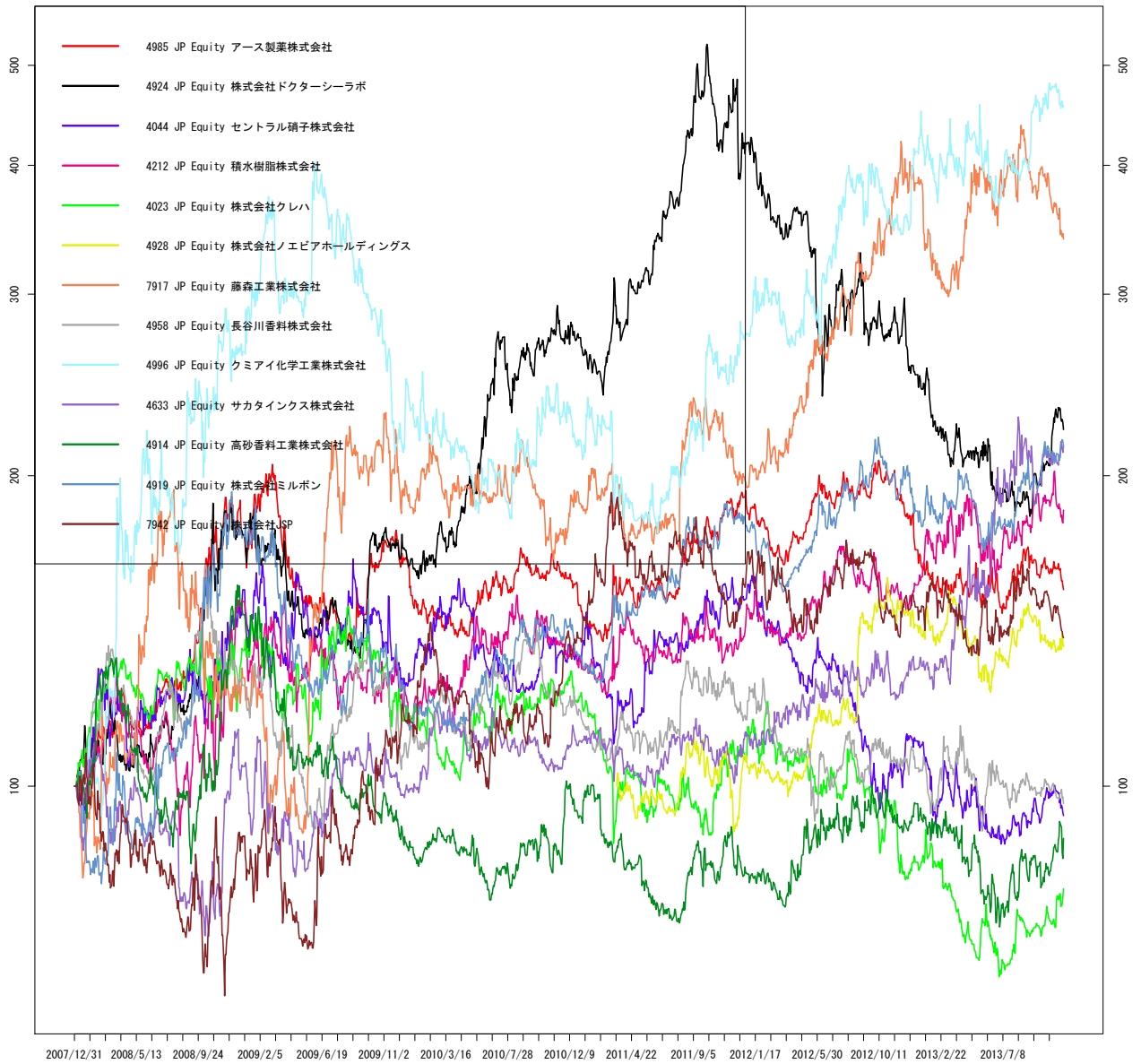

作成: wildinvestors.com, データ元: トムソンロイター, 最終日: 2013/11/15

図 102 TPNCHM

相対株価 vs 東証1部 化学 (6)

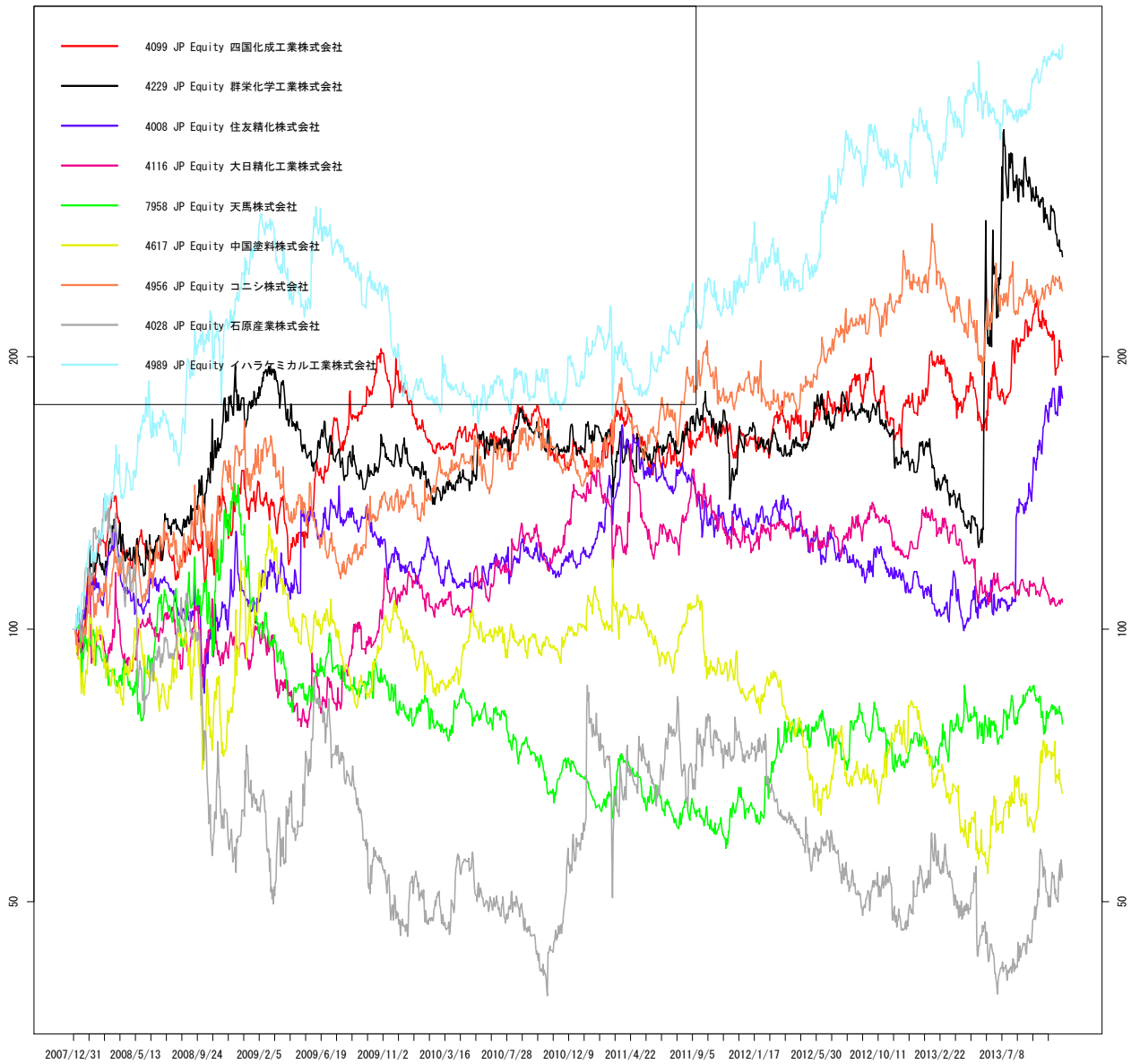

作成 : wildinvestors.com, データ元: トムソンロイター, 最終日: 2013/11/15

図 103 TPWSAL

相対株価 vs 東証1部 卸売業 (1)

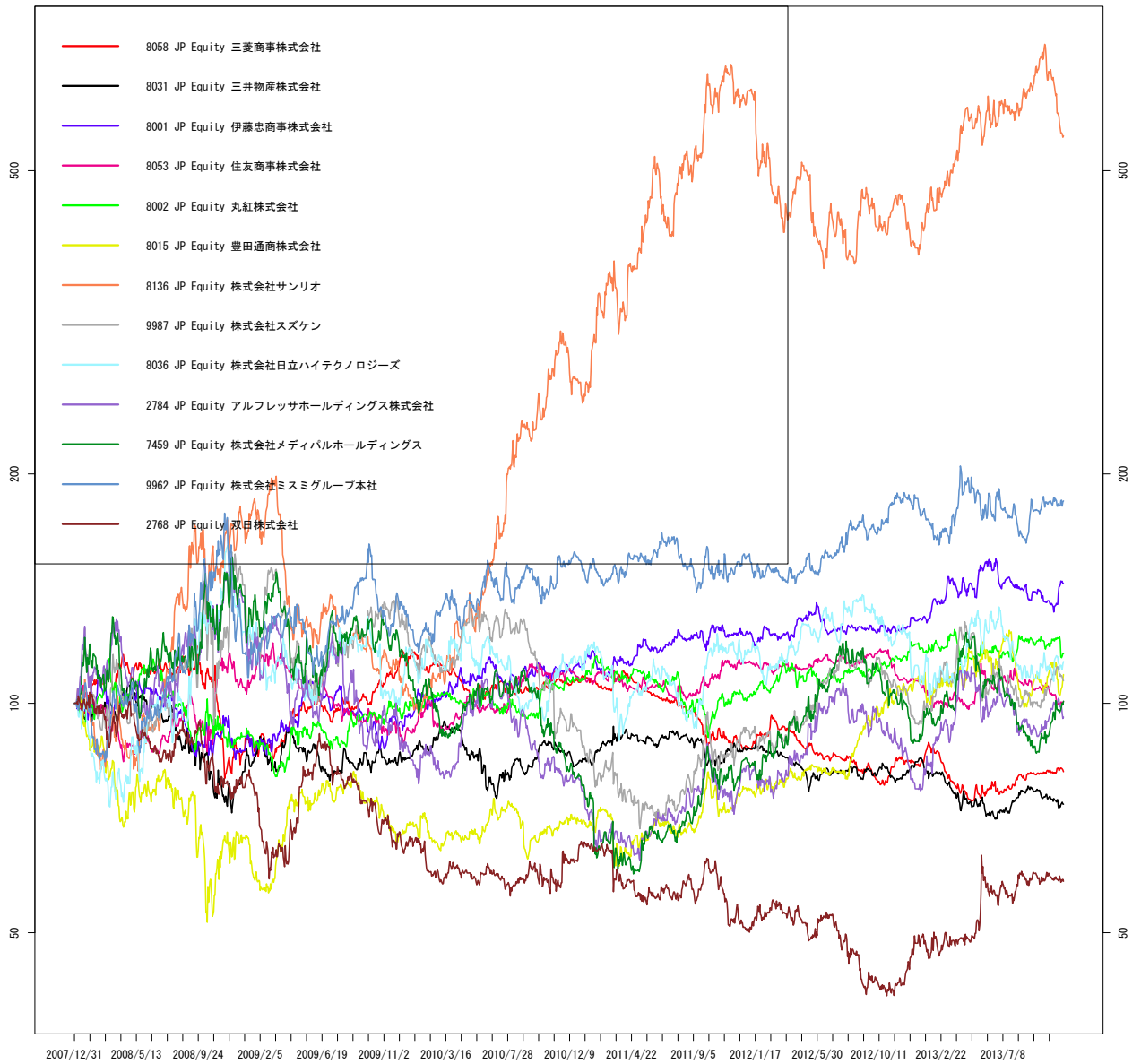

作成: wildinvestors.com, データ元: トムソンロイター, 最終日: 2013/11/15

図 104 TPWSAL

相対株価 vs 東証1部 卸売業 (2)

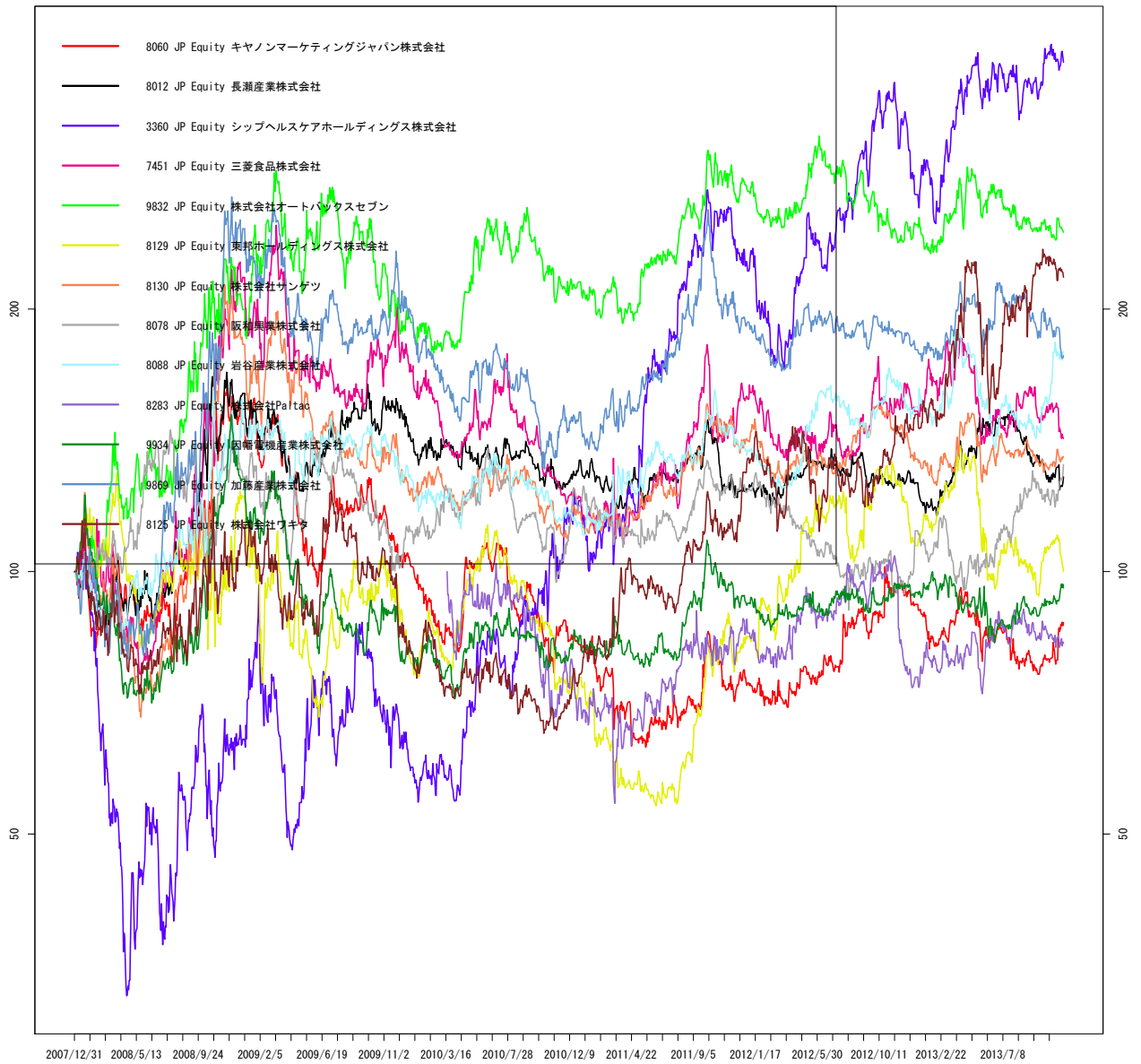

作成: wildinvestors.com, データ元: トムソンロイター, 最終日: 2013/11/15

図 105 TPWSAL

相対株価 vs 東証1部 卸売業 (3)

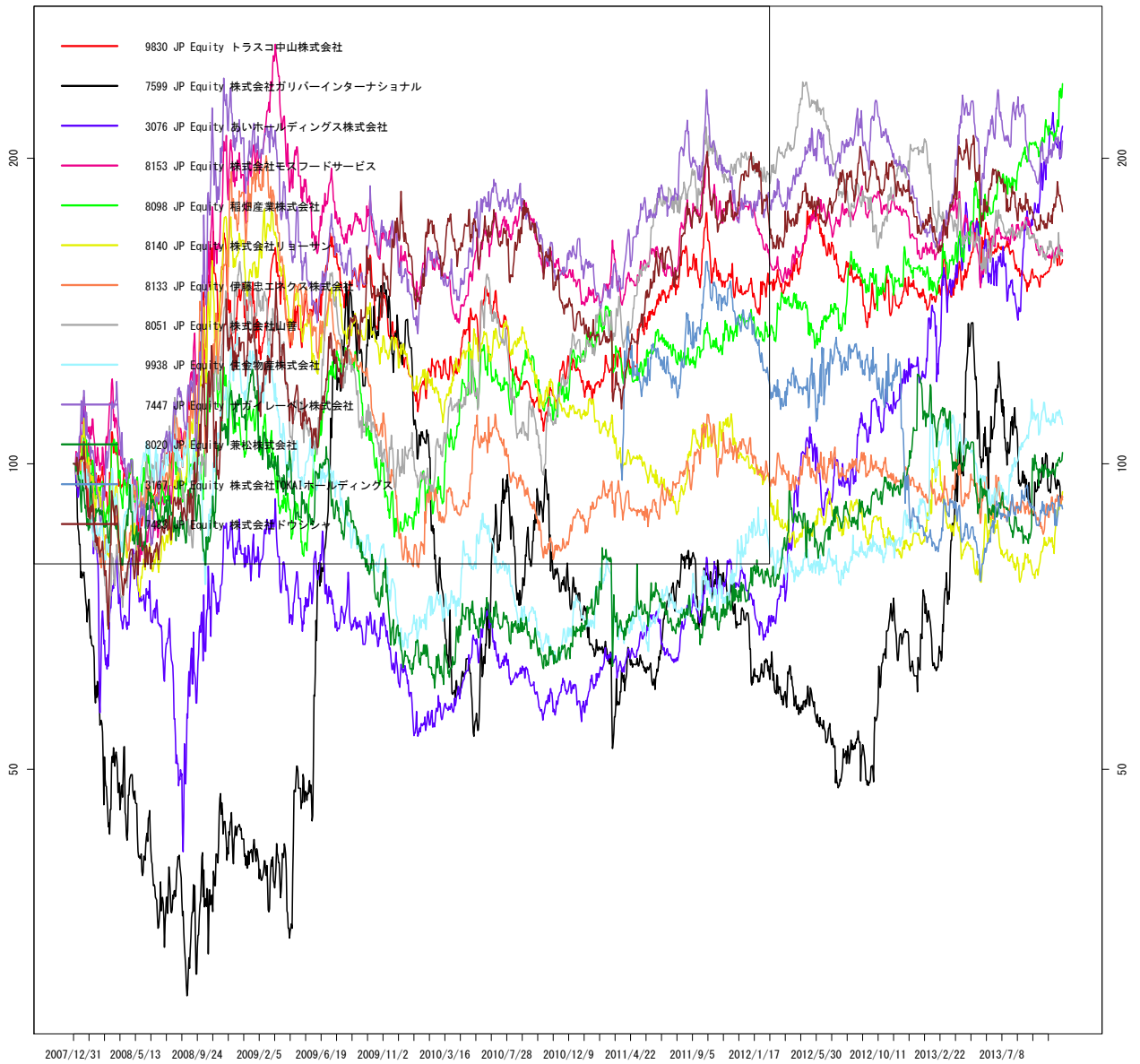

作成: wildinvestors.com, データ元: トムソンロイター, 最終日: 2013/11/15

図 106 TPWSAL

相対株価 vs 東証1部 卸売業 (4)

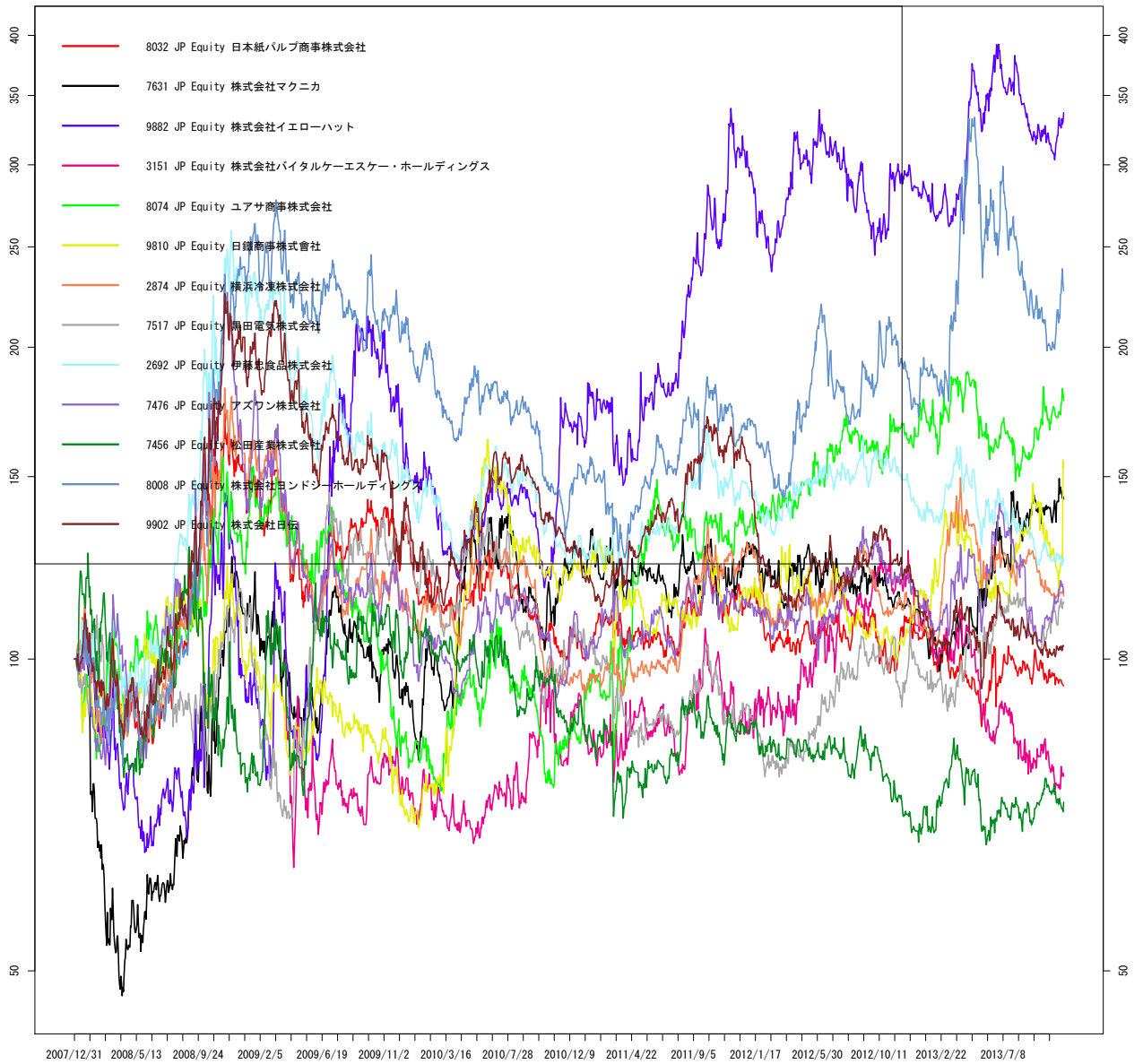

作成: wildinvestors.com, データ元: トムソンロイター, 最終日: 2013/11/15

図 107 TPWSAL

相対株価 vs 東証1部 卸売業 (5)



作成: wildinvestors.com, データ元: トムソンロイター, 最終日:

図 108 TPIRON

相対株価 vs 東証1部 鉄鋼 (1)

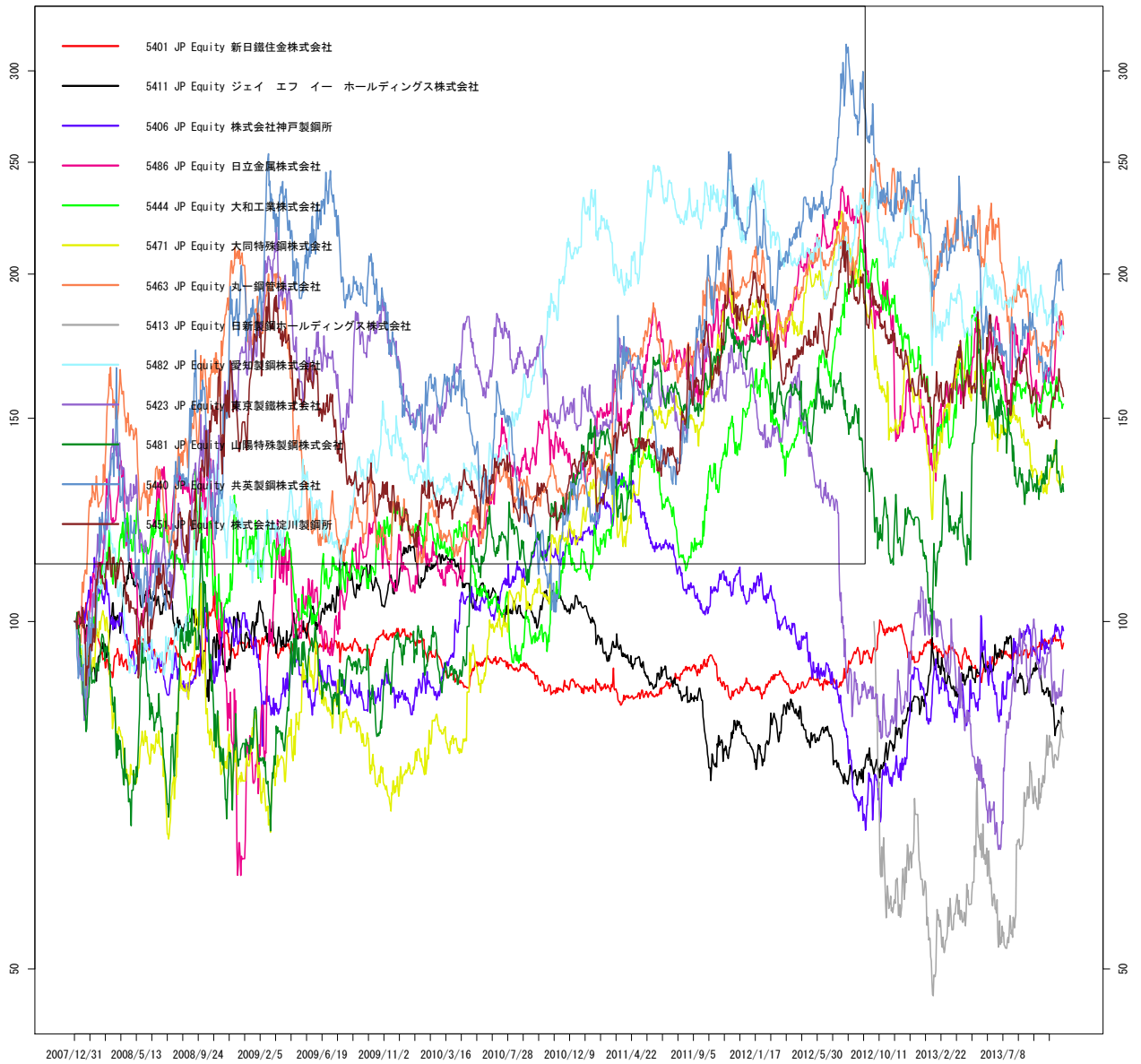

作成 : wildinvestors.com, データ元: トムソンロイター, 最終日: 2013/11/15

図 109 TPIRON

相対株価 vs 東証1部 鉄鋼 (2)

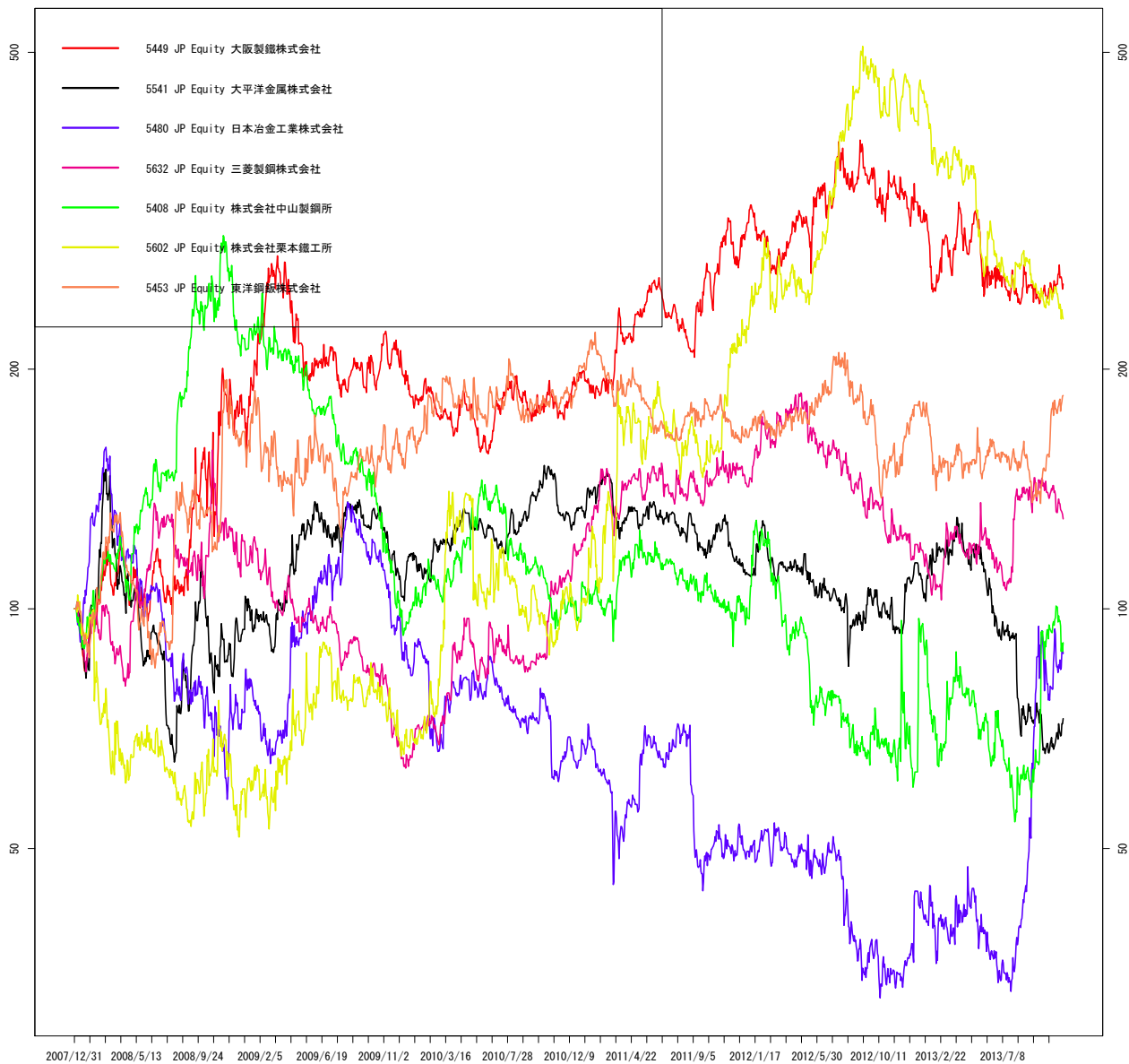

作成 : wildinvestors.com, データ元: トムソンロイター, 最終日: 2013/11/15

図 110 TPGLAS

相対株価 vs 東証1部 ガラス・土石製品 (1)

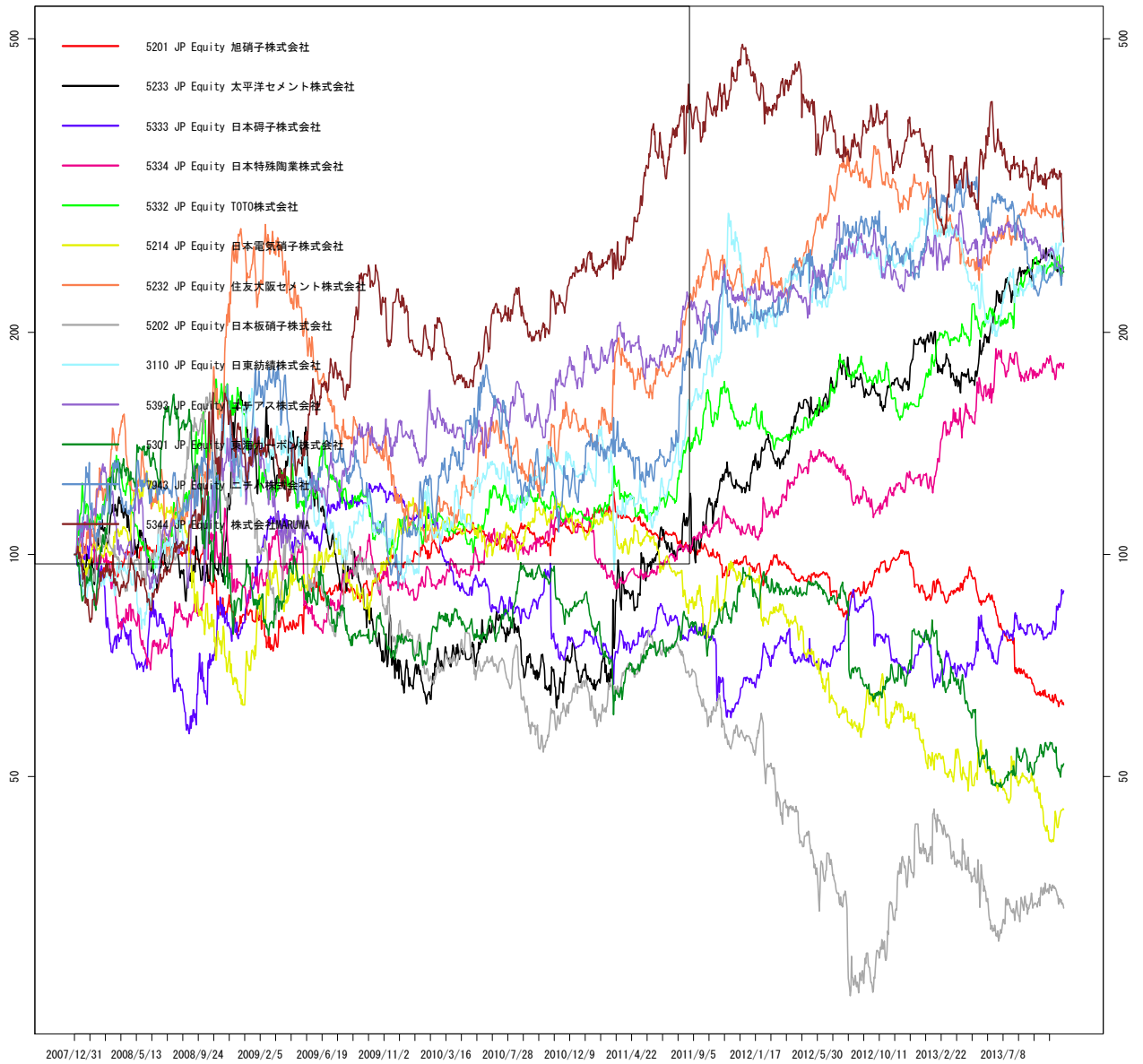

作成 : wildinvestors.com, データ元: トムソンロイター, 最終日: 2013/11/15

図 111 TPGLAS

相対株価 vs 東証1部 ガラス・土石製品 (2)

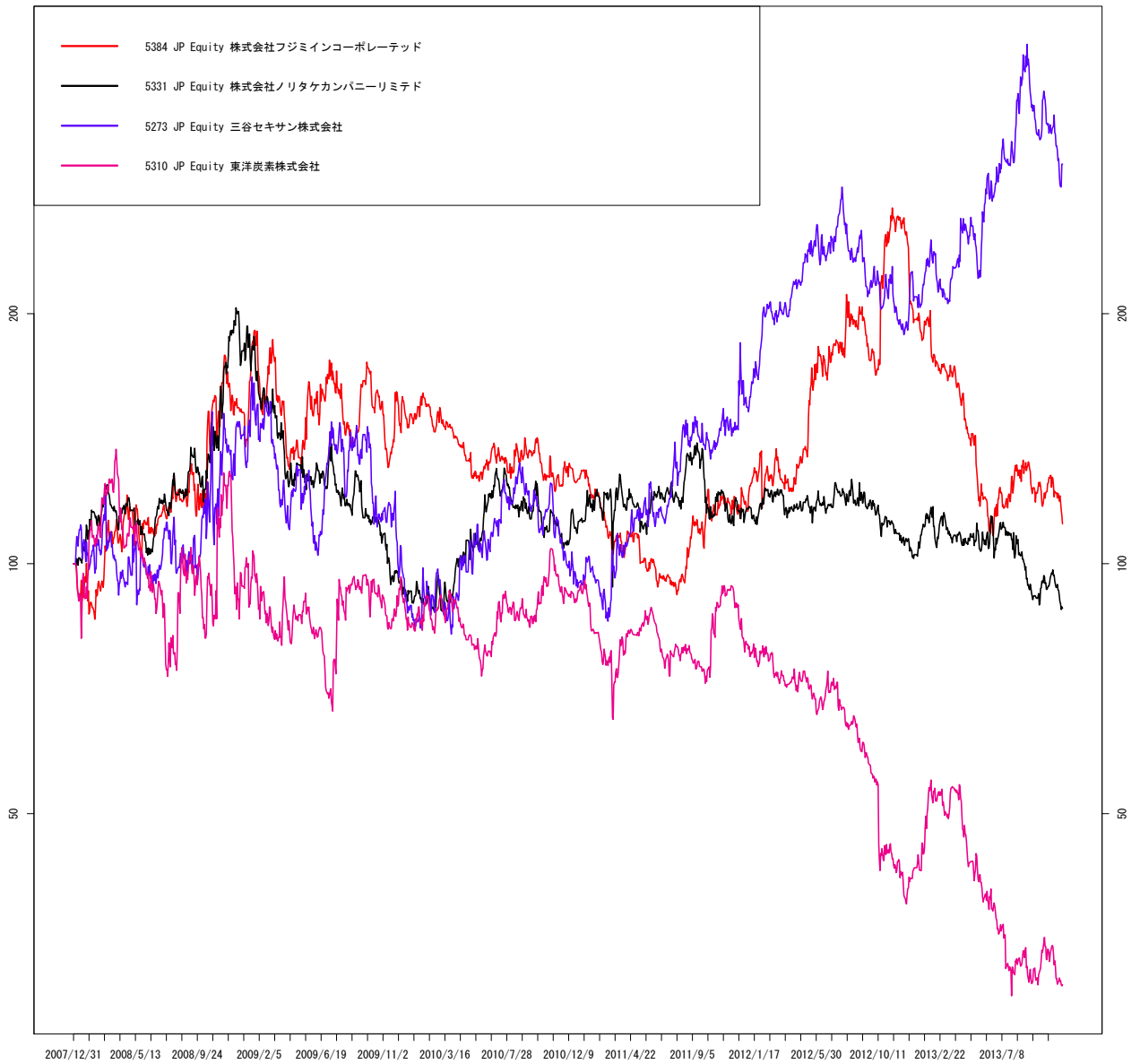

作成 : wildinvestors.com, データ元: トムソンロイター, 最終日: 2013/11/15

図 112 TPNMET

相対株価 vs 東証1部 非鉄金属 (1)

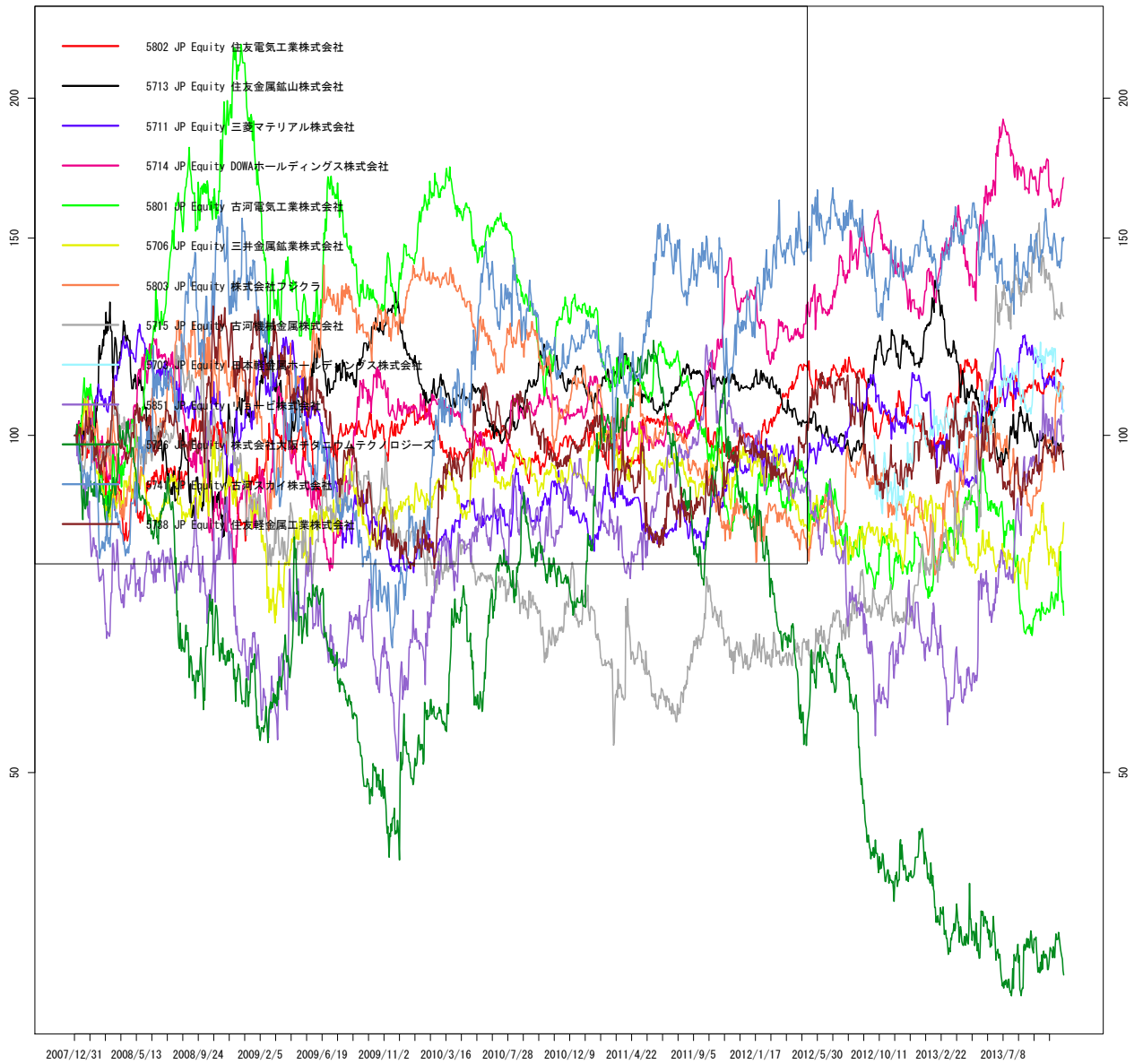

作成: wildinvestors.com, データ元: トムソンロイター, 最終日: 2013/11/15

図 113 TPNMET

相対株価 vs 東証1部 非鉄金属 (2)

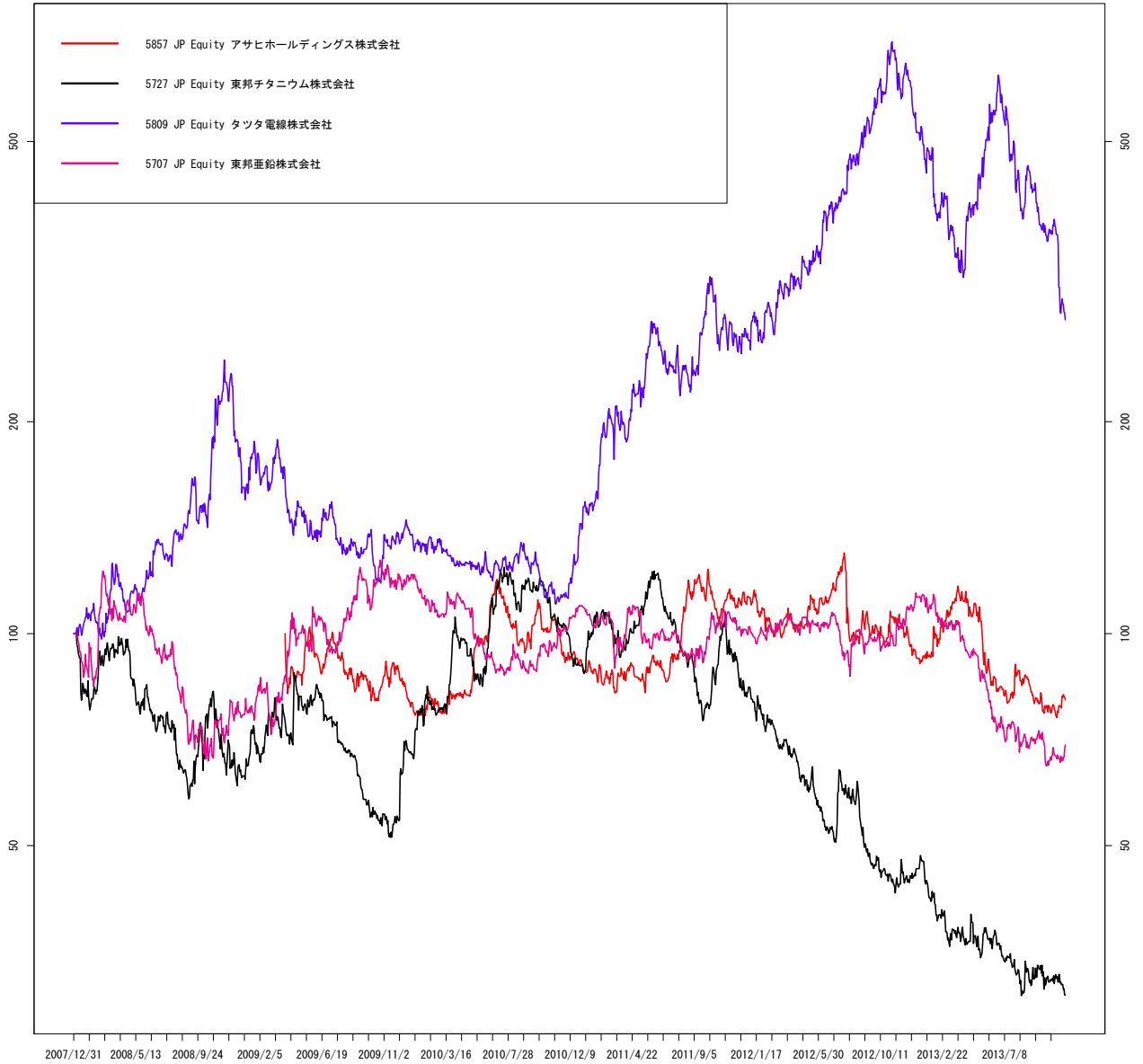

作成 : wildinvestors.com, データ元: トムソンロイター, 最終日: 2013/11/15

図 114 TPMART

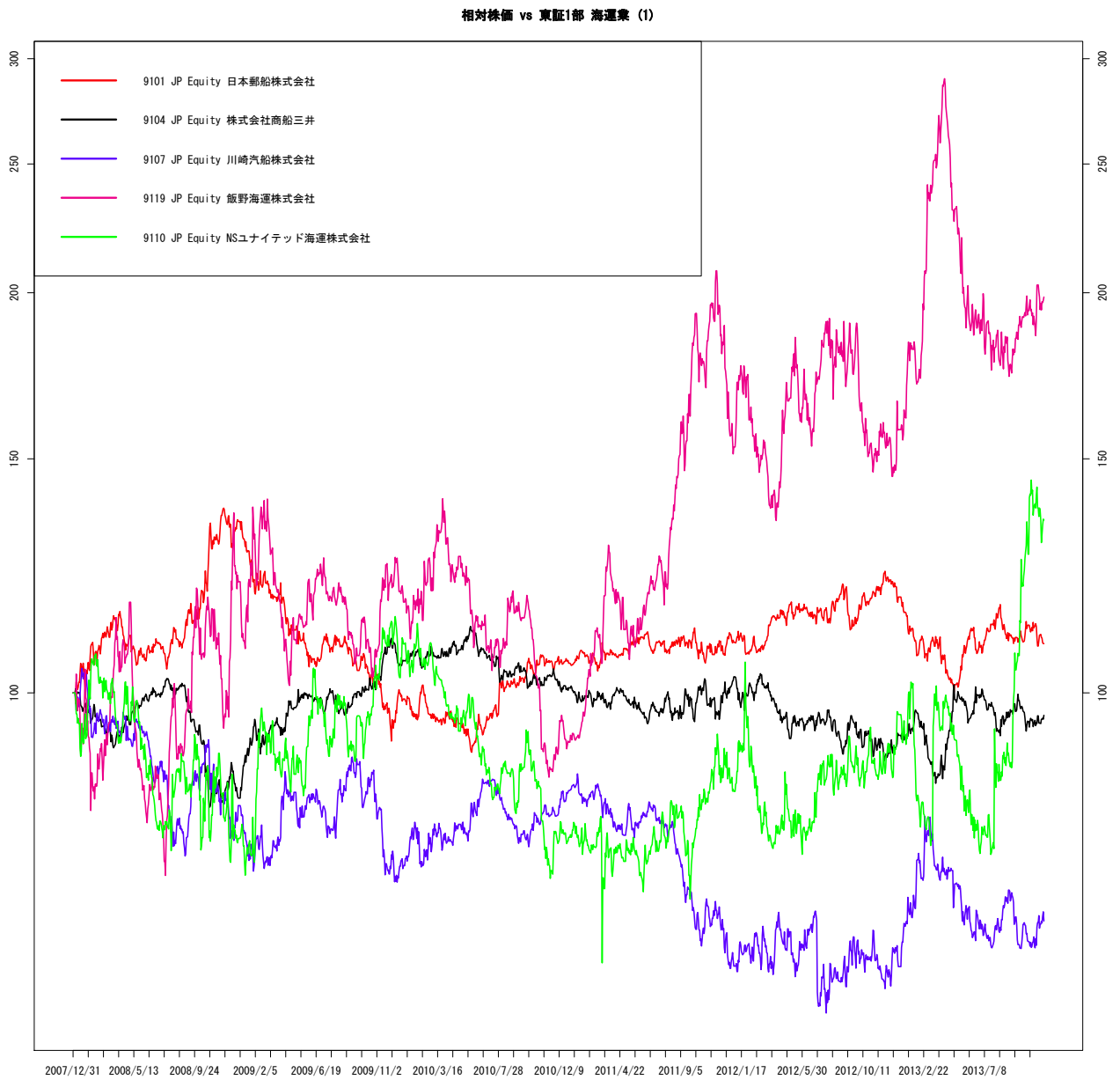

作成: wildinvestors.com, データ元: トムソンロイター, 最終日: 2013/11/15

図 115 TPTEXT

相対株価 vs 東証1部 繊維製品 (1)

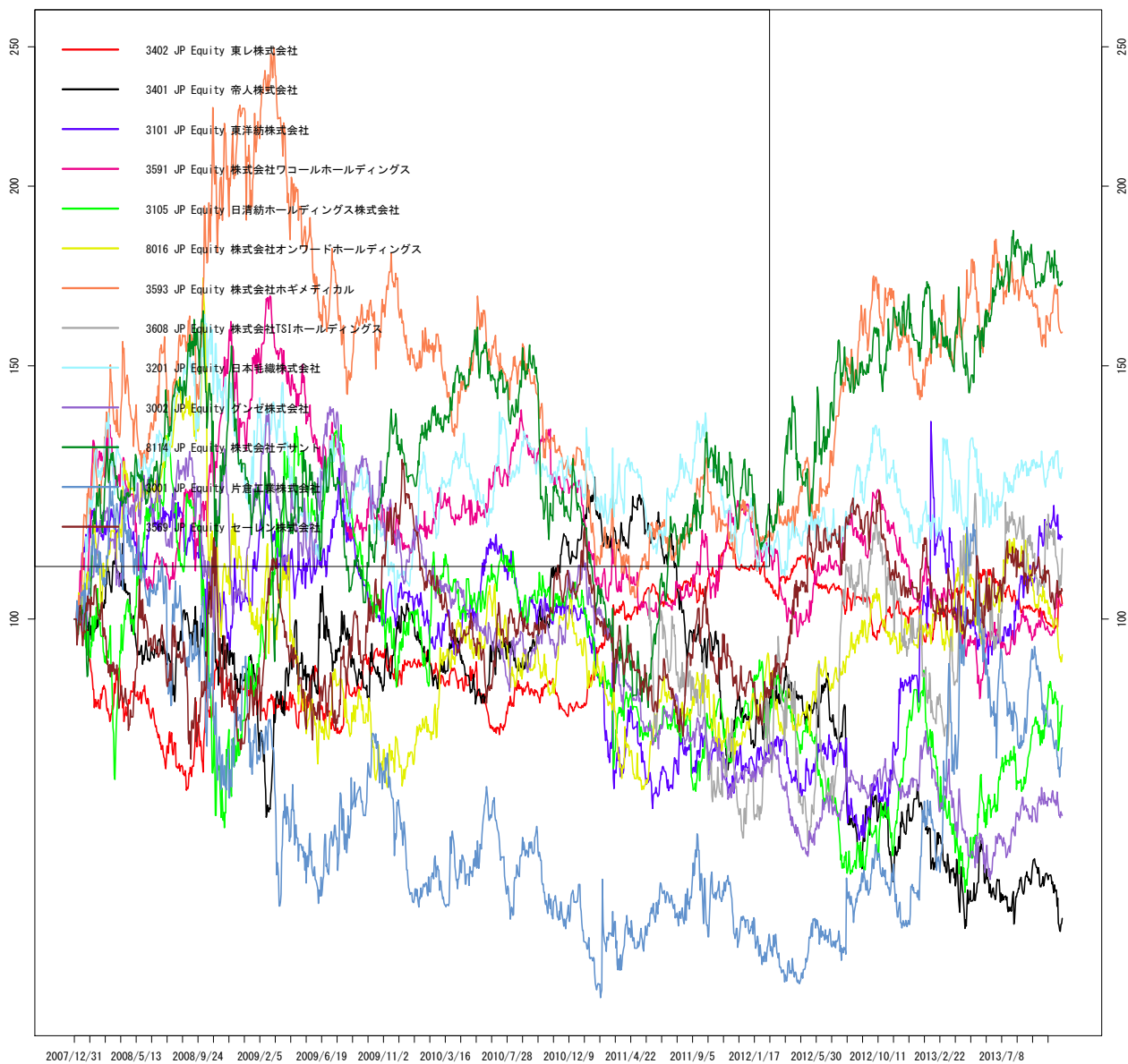

作成: wildinvestors.com, データ元: トムソンロイター, 最終日: 2013/11/15

図 116 TPTEXT

相对株価 vs 東証1部 繊維製品 (2)

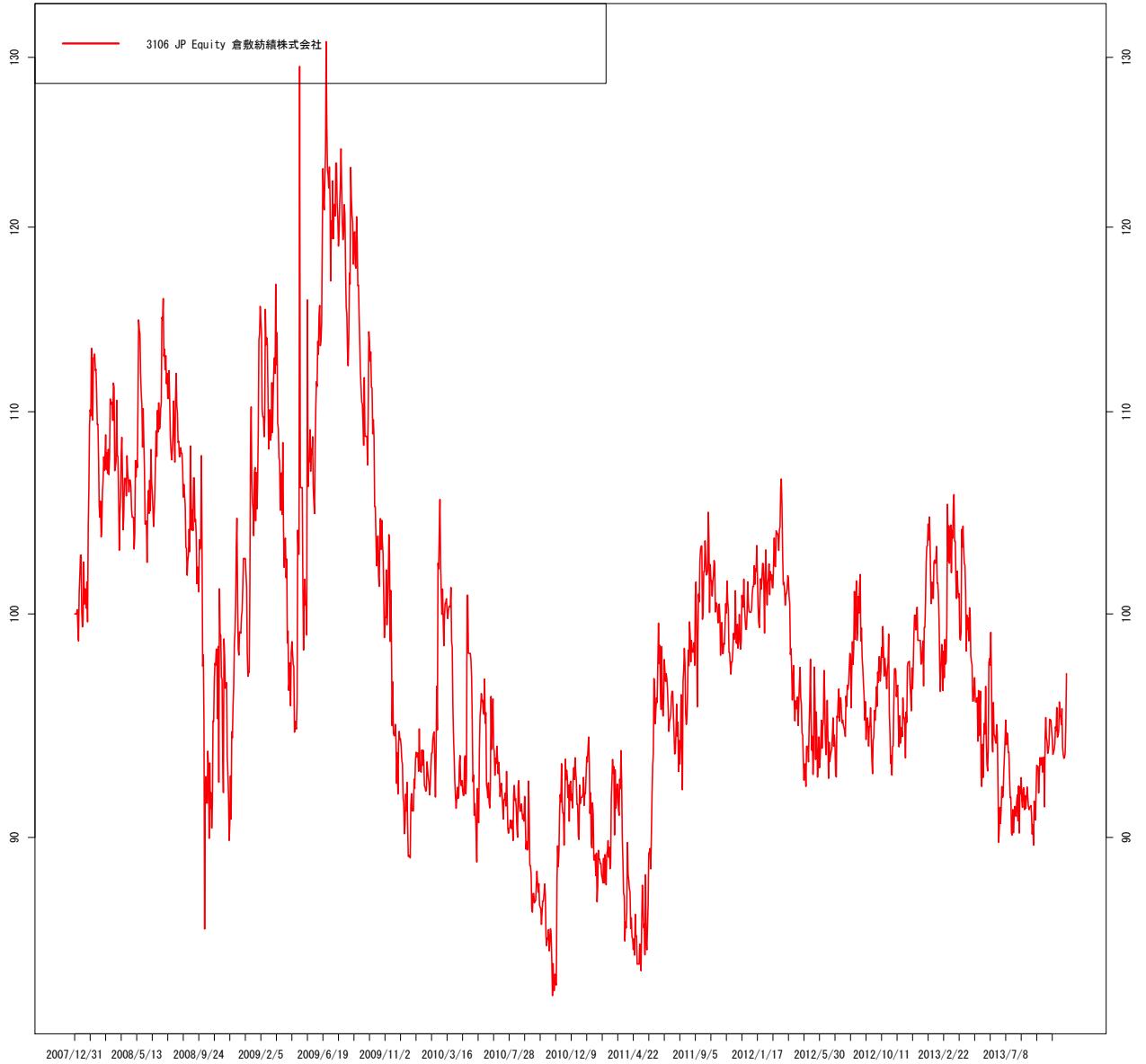

作成 : wildinvestors.com, データ元: トムソンロイター, 最終日:

図 117 TPMETL

相対株価 vs 東証1部 金属製品 (1)

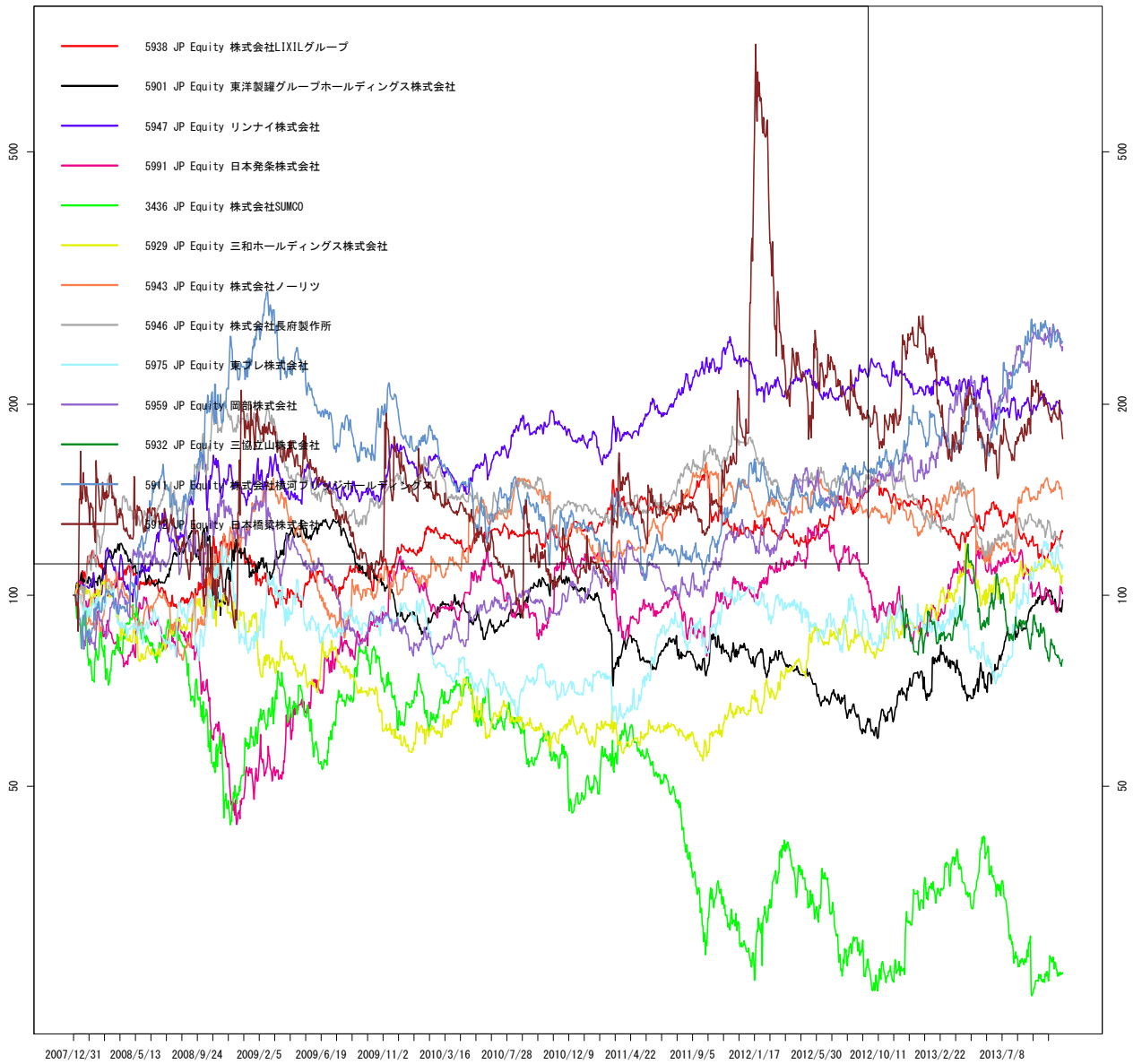

作成 : wildinvestors.com, データ元: トムソンロイター, 最終日: 2013/11/15

図 118 TPMETL

相対株価 vs 東証1部 金属製品 (2)

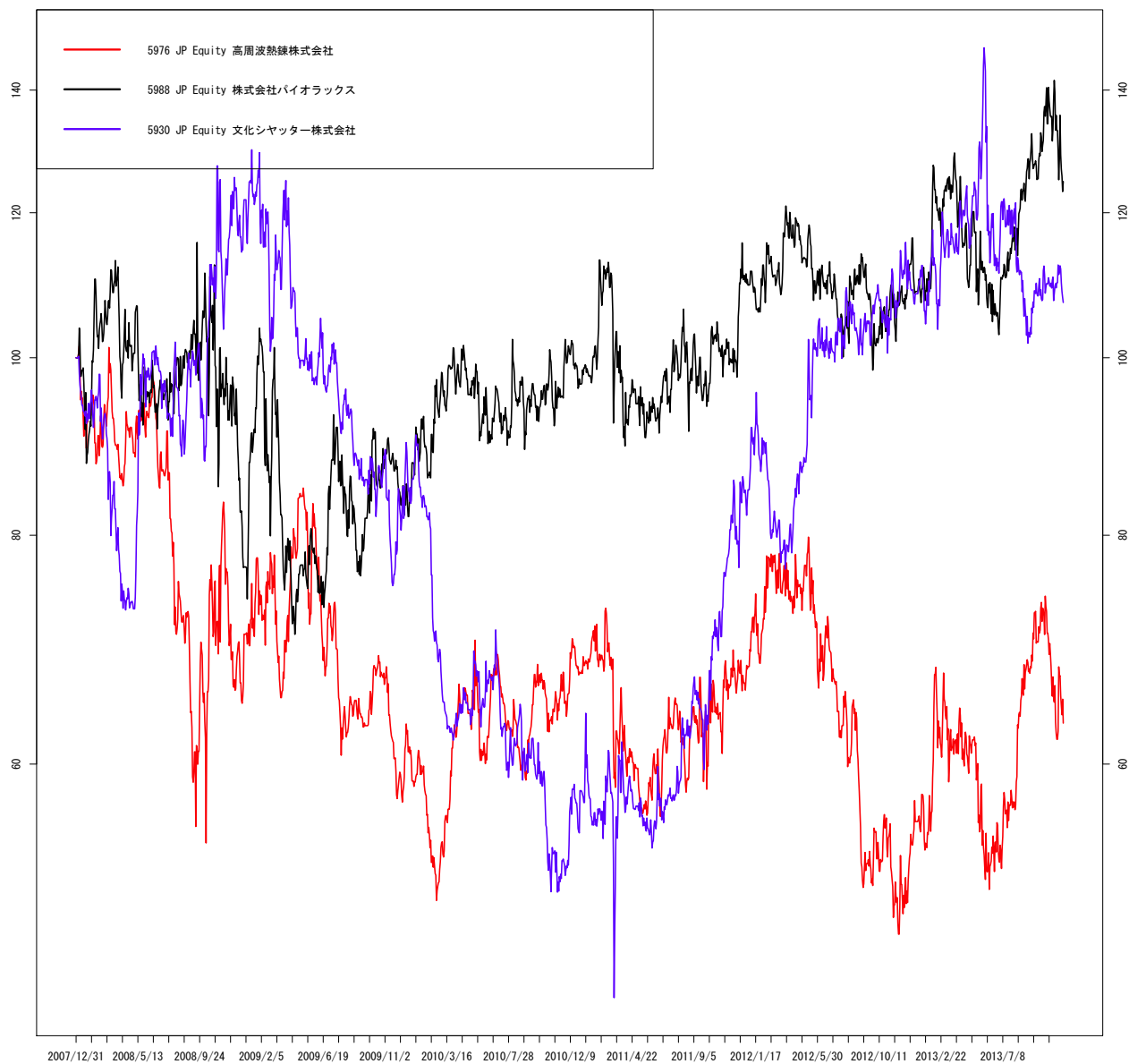

作成 : wildinvestors.com, データ元: トムソンロイター, 最終日: 2013/11/15

図 119 TPRUBB

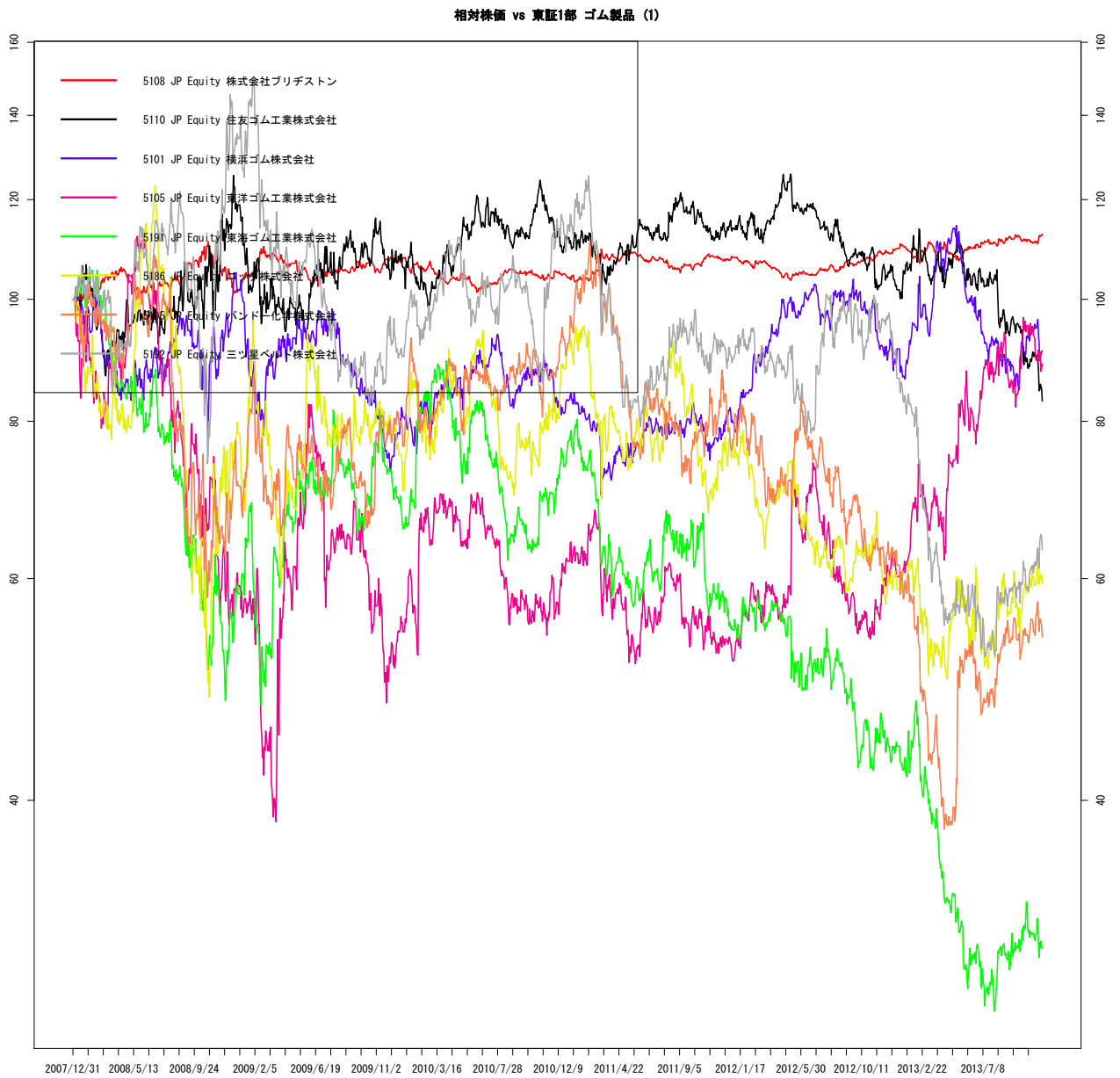

作成 : wildinvestors.com, データ元: トムソンロイター, 最終日: 2013/11/15

図 120 TPPAPR

相対株価 vs 東証1部 パルプ・紙 (1)

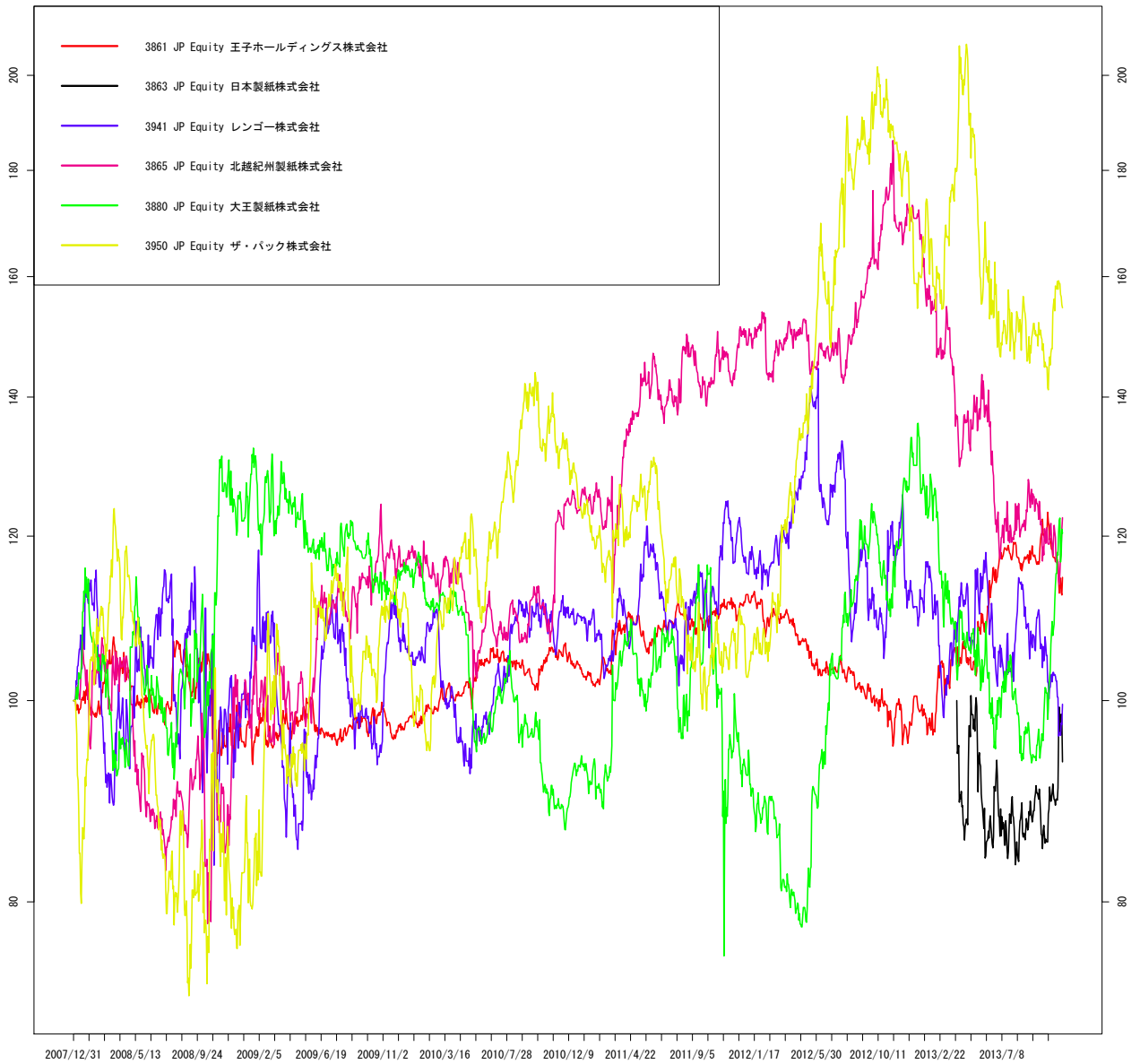

作成 : wildinvestors.com, データ元: トムソンロイター, 最終日: 2013/11/15

図 121 TPOIL

相対株価 vs 東証1部 石油・石炭製品 (1)

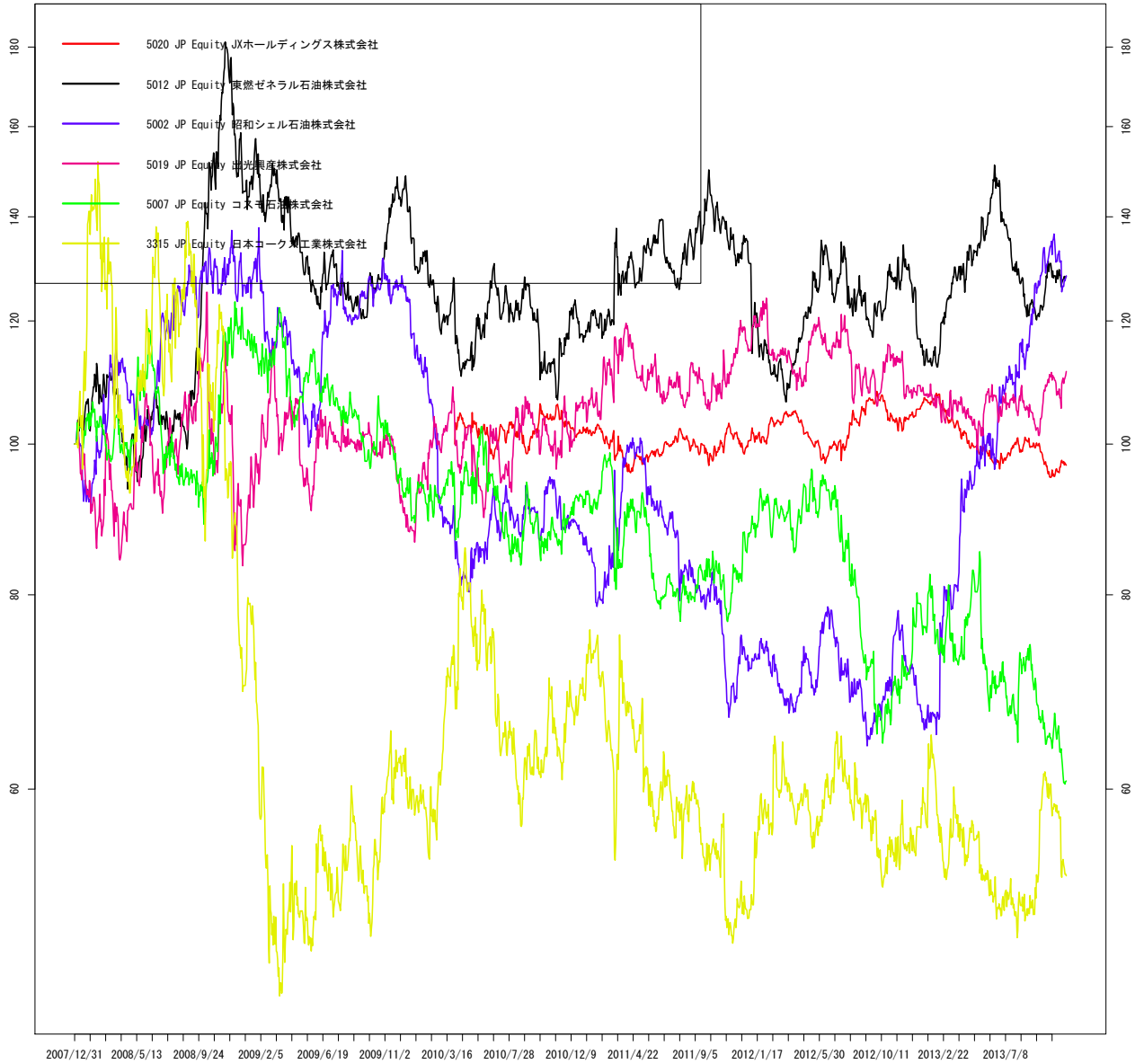

作成 : wildinvestors.com, データ元: トムソンロイター, 最終日: 2013/11/15

図 122 TPMINN

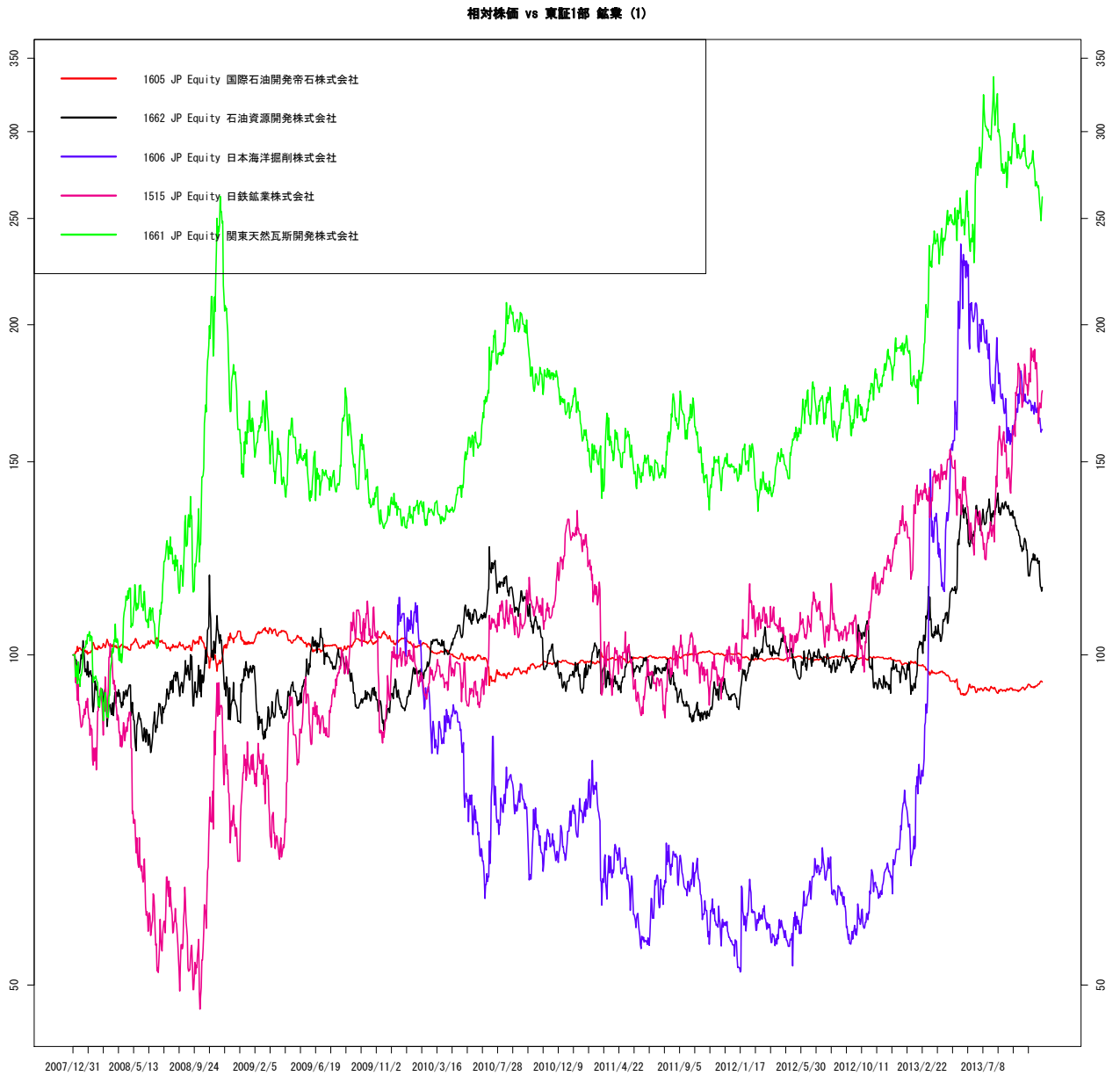

作成 : wildinvestors.com, データ元: トムソンロイター, 最終日: 2013/11/15

図 123 TPRET

相対株価 vs 東証1部 小売業 (1)

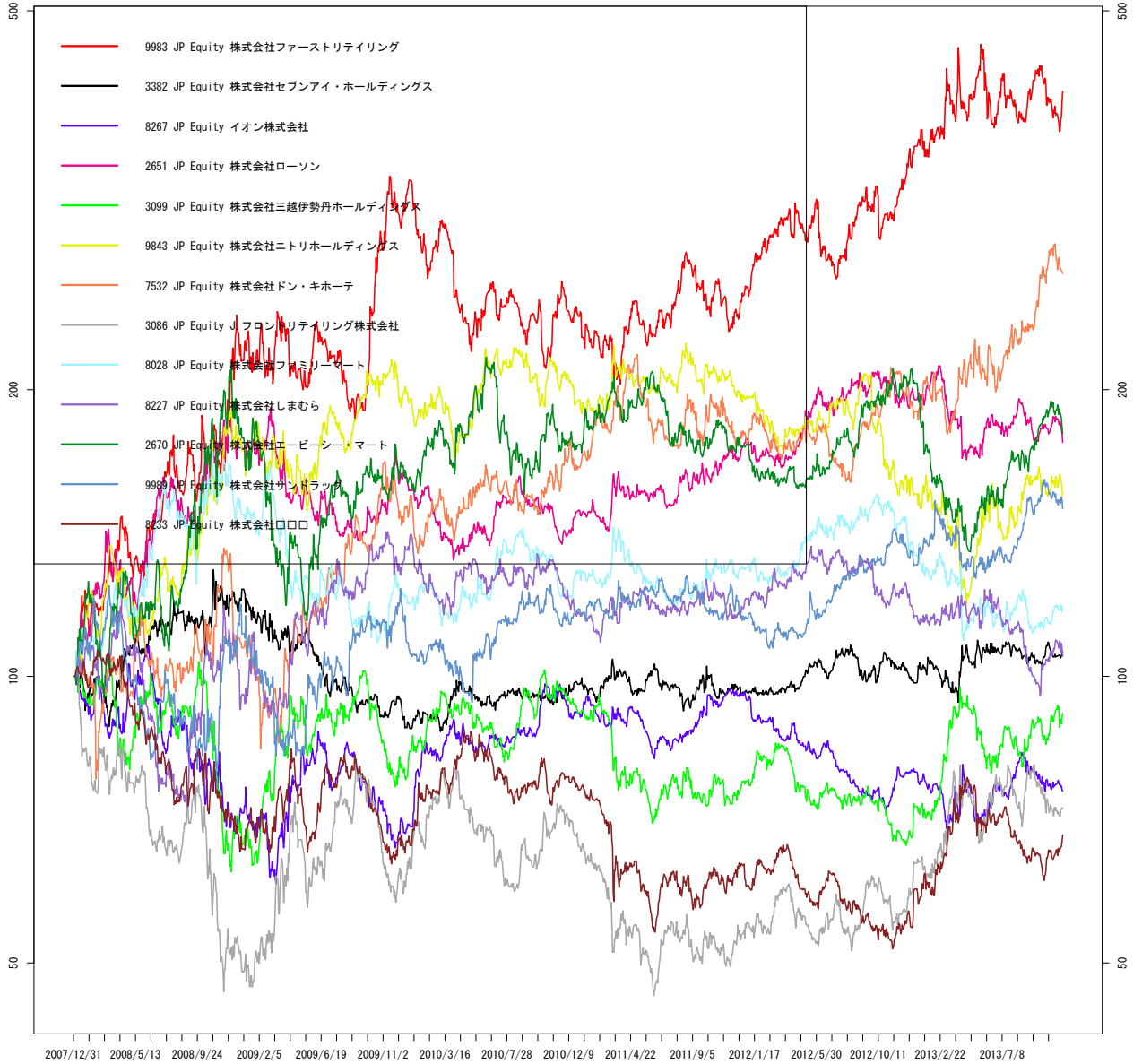

作成: wildinvestors.com, データ元: トムソンロイター, 最終日: 2013/11/15

図 124 TPRETL

相対株価 vs 東証1部 小売業 (2)

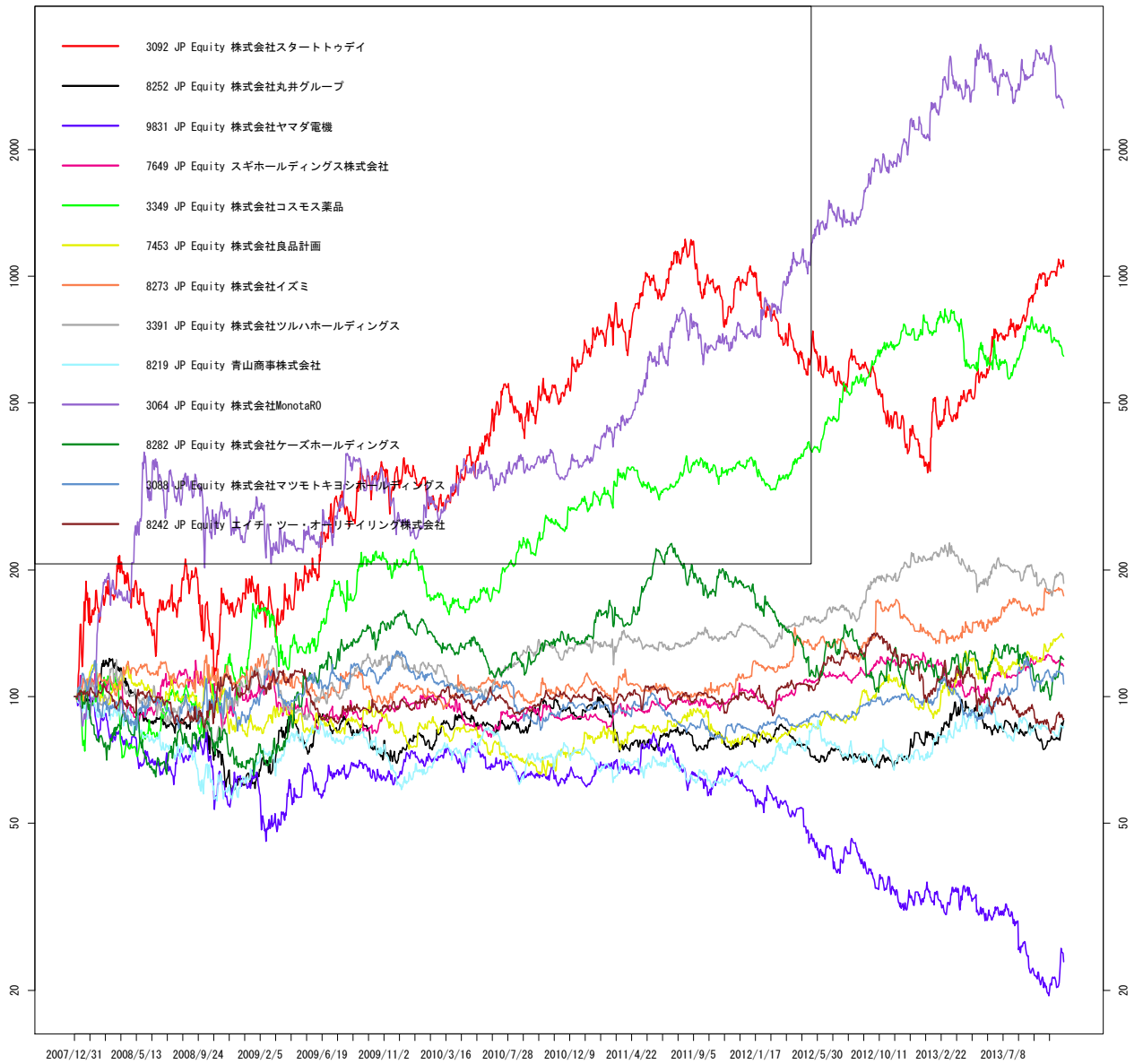

作成: wildinvestors.com, データ元: トムソンロイター, 最終日: 2013/11/15

図 125 TPRTL

相対株価 vs 東証1部 小売業 (3)

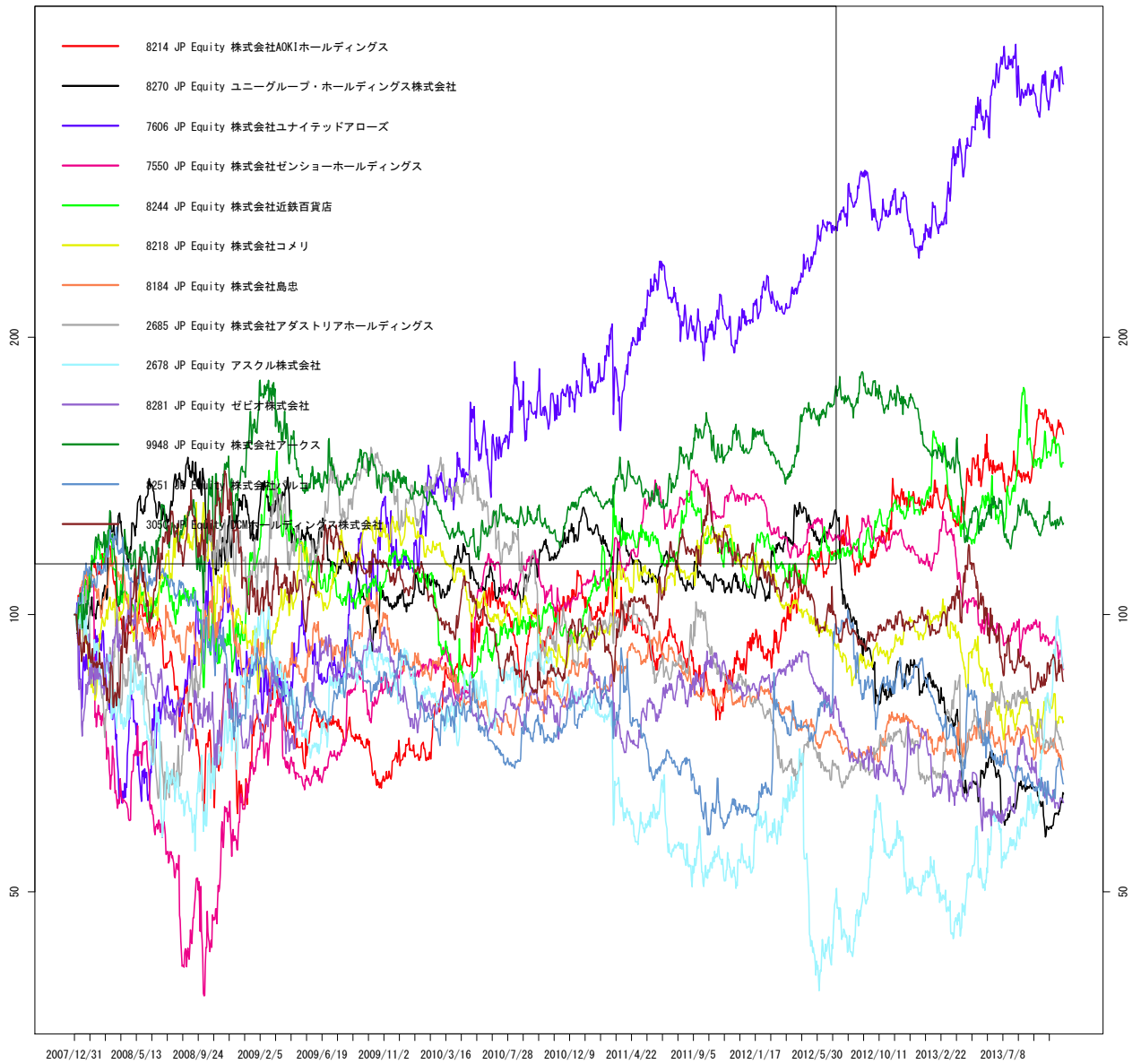

作成 : wildinvestors.com, データ元: トムソンロイター, 最終日: 2013/11/15

図 126 TPRETL

相対株価 vs 東証1部 小売業 (4)

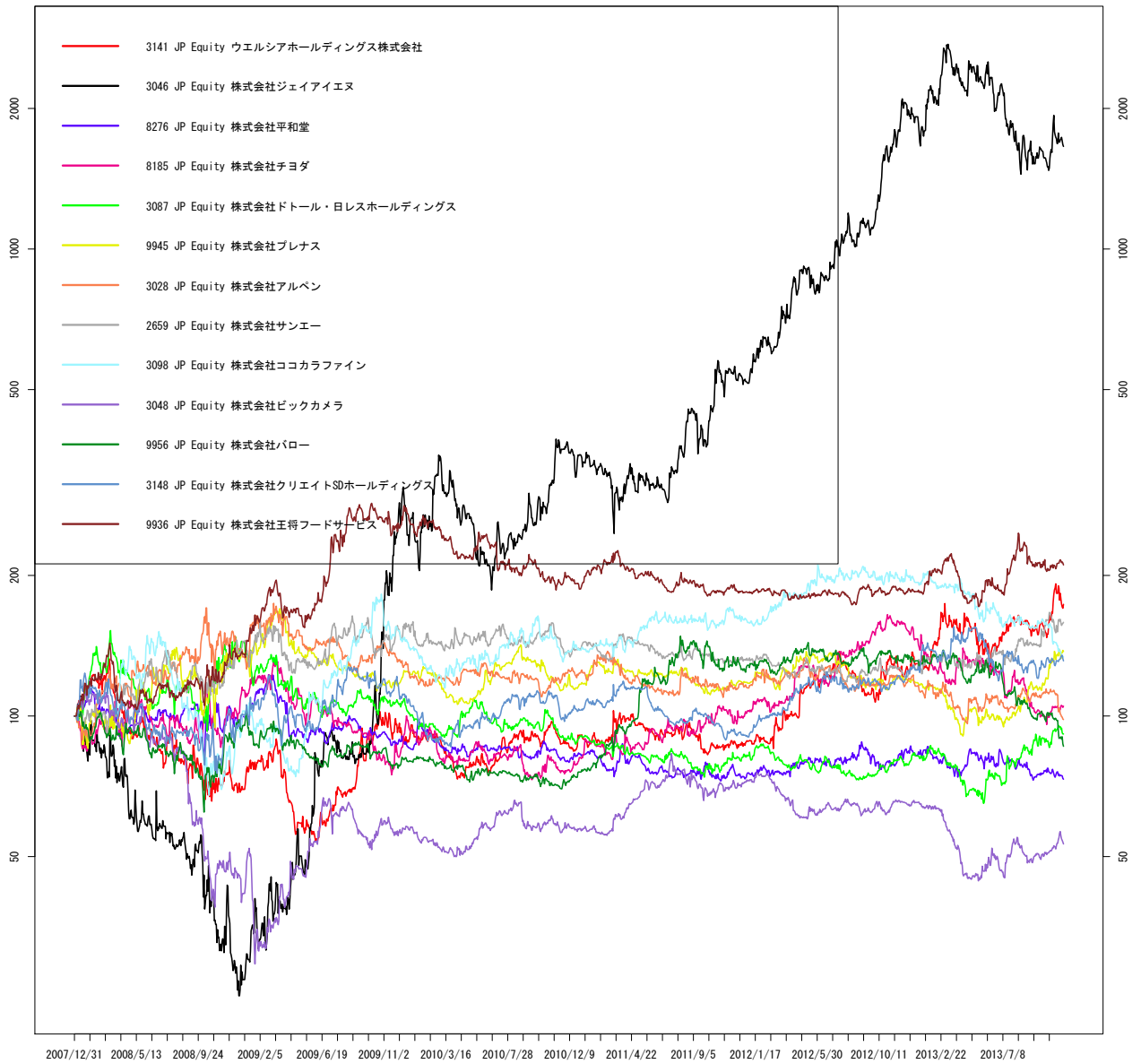

作成: wildinvestors.com, データ元: トムソンロイター, 最終日: 2013/11/15

図 127 TPRTL

相対株価 vs 東証1部 小売業 (5)

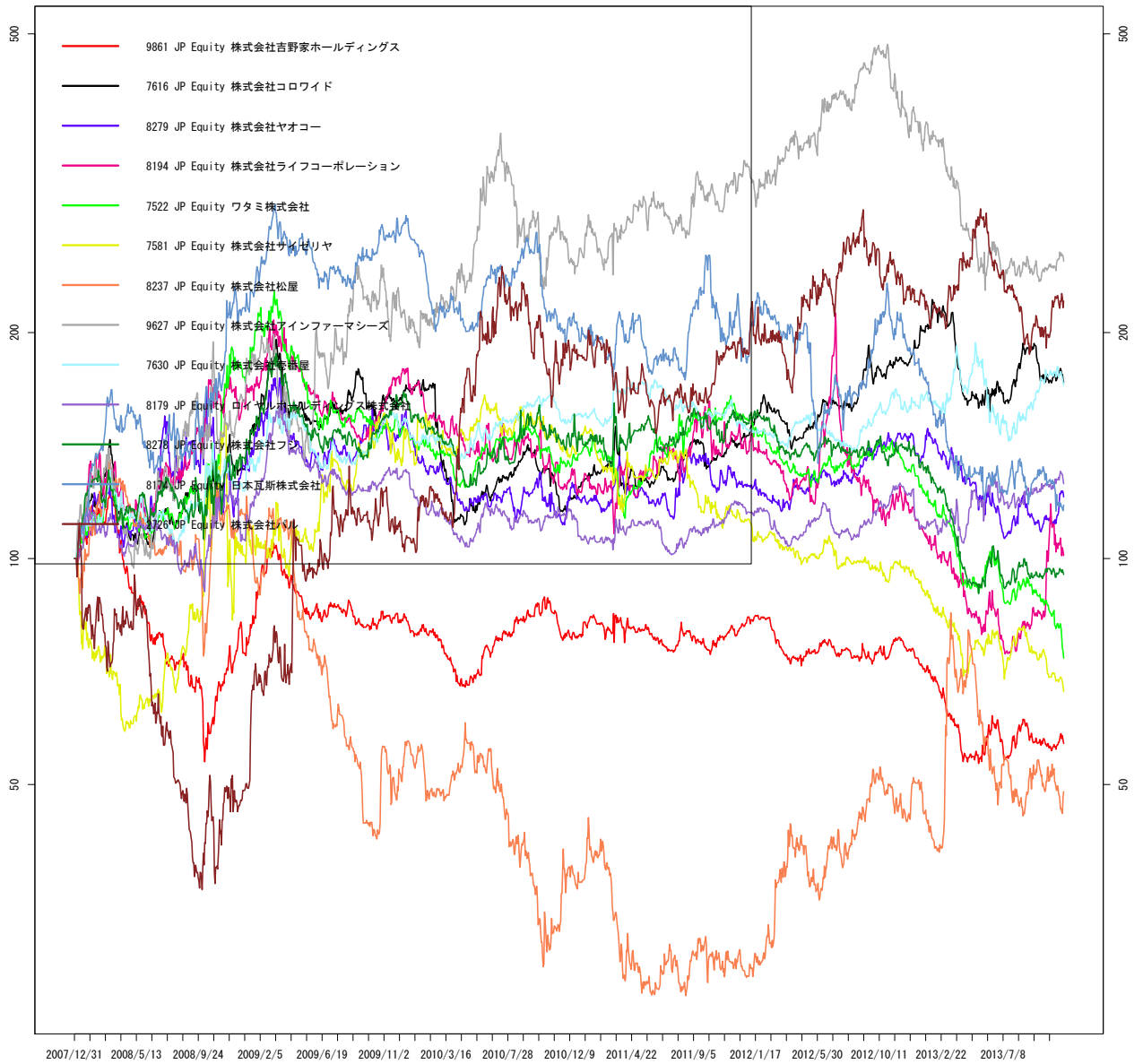

作成: wildinvestors.com, データ元: トムソンロイター, 最終日: 2013/11/15

図 128 TPRETL

相対株価 vs 東証1部 小売業 (6)

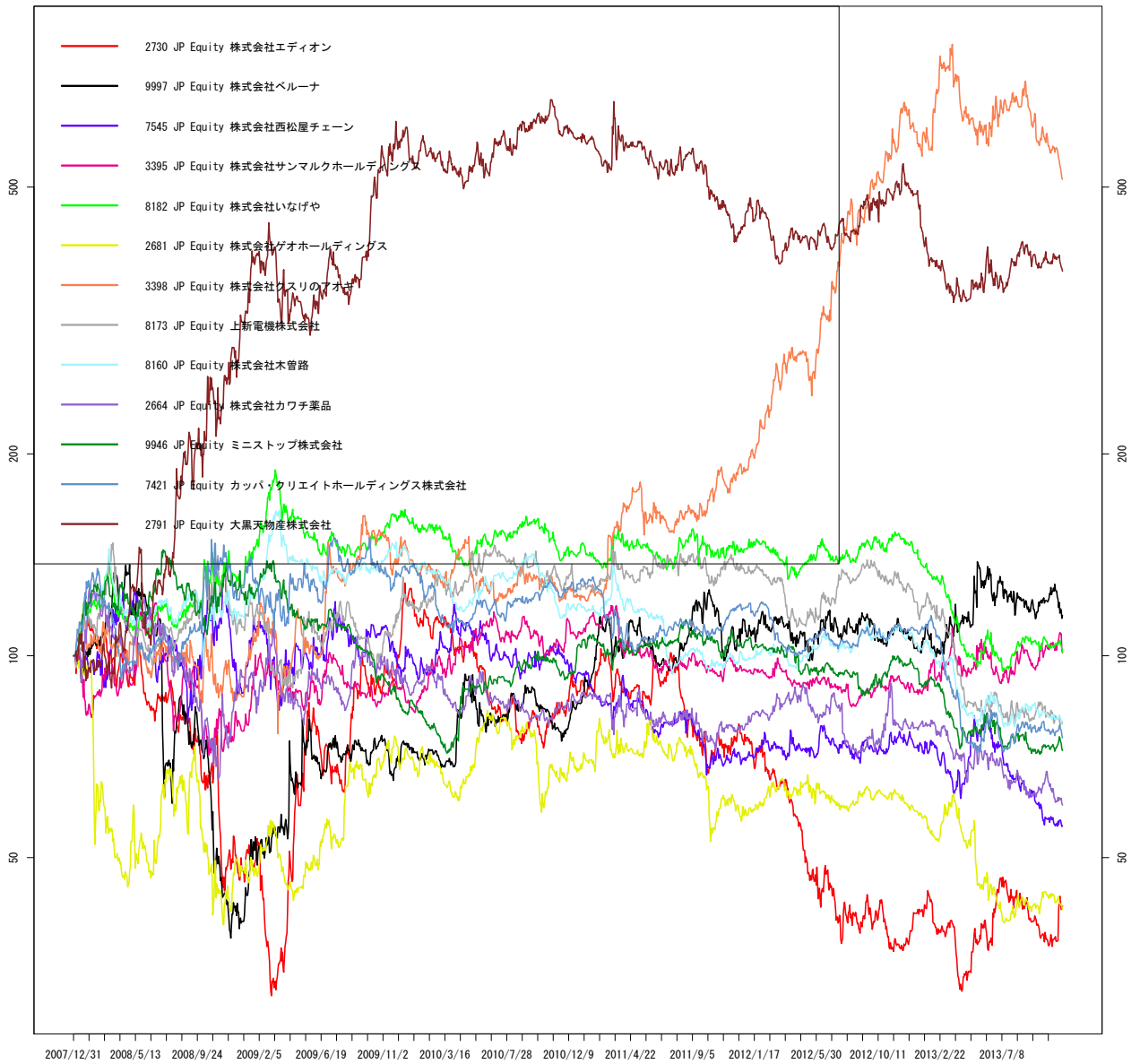

作成: wildinvestors.com, データ元: トムソンロイター, 最終日: 2013/11/15

図 129 TPRETL

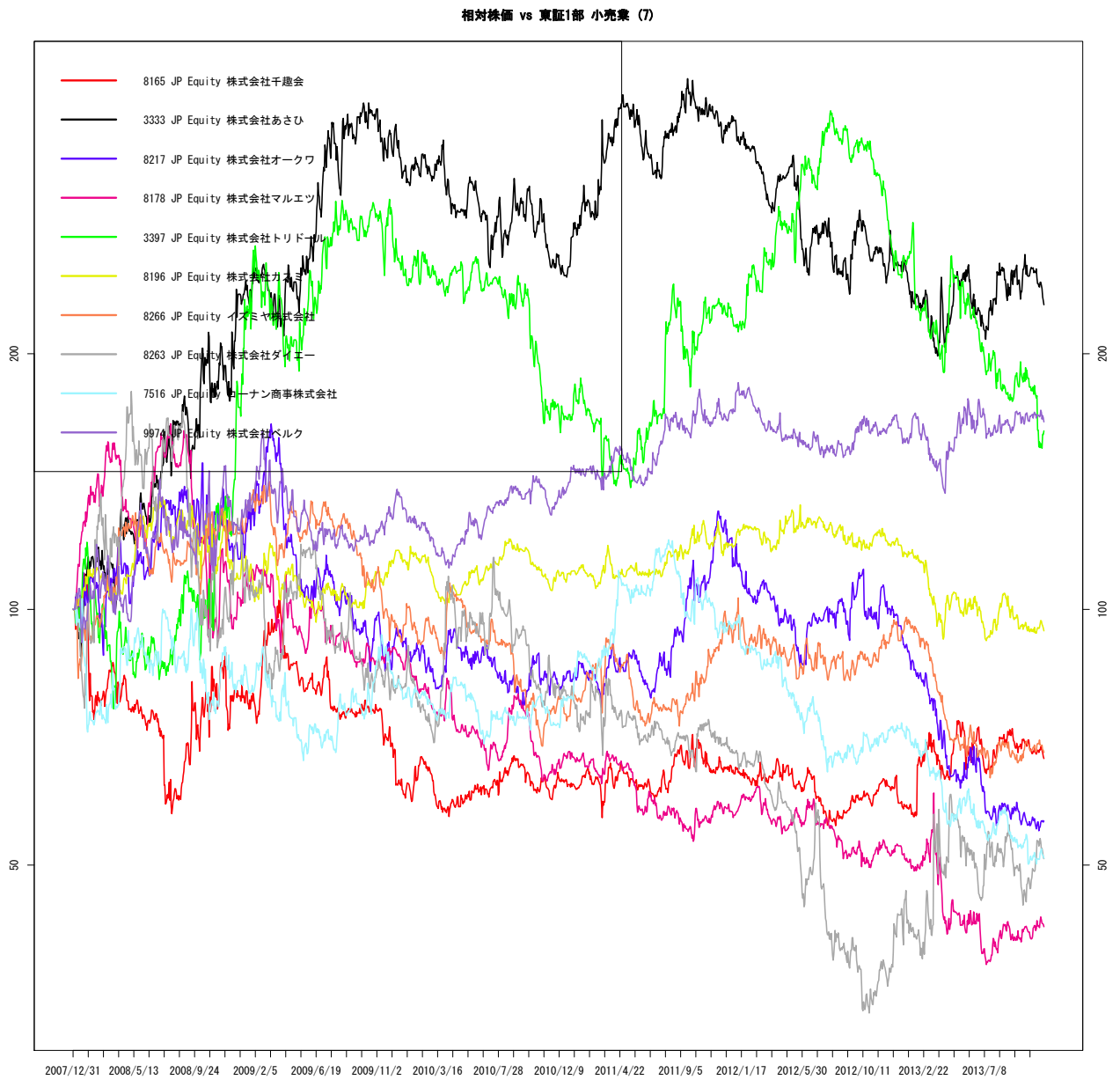

作成: wildinvestors.com, データ元: トムソンロイター, 最終日: 2013/11/15

図 130 TPLAND

相対株価 vs 東証1部 陸運業 (1)

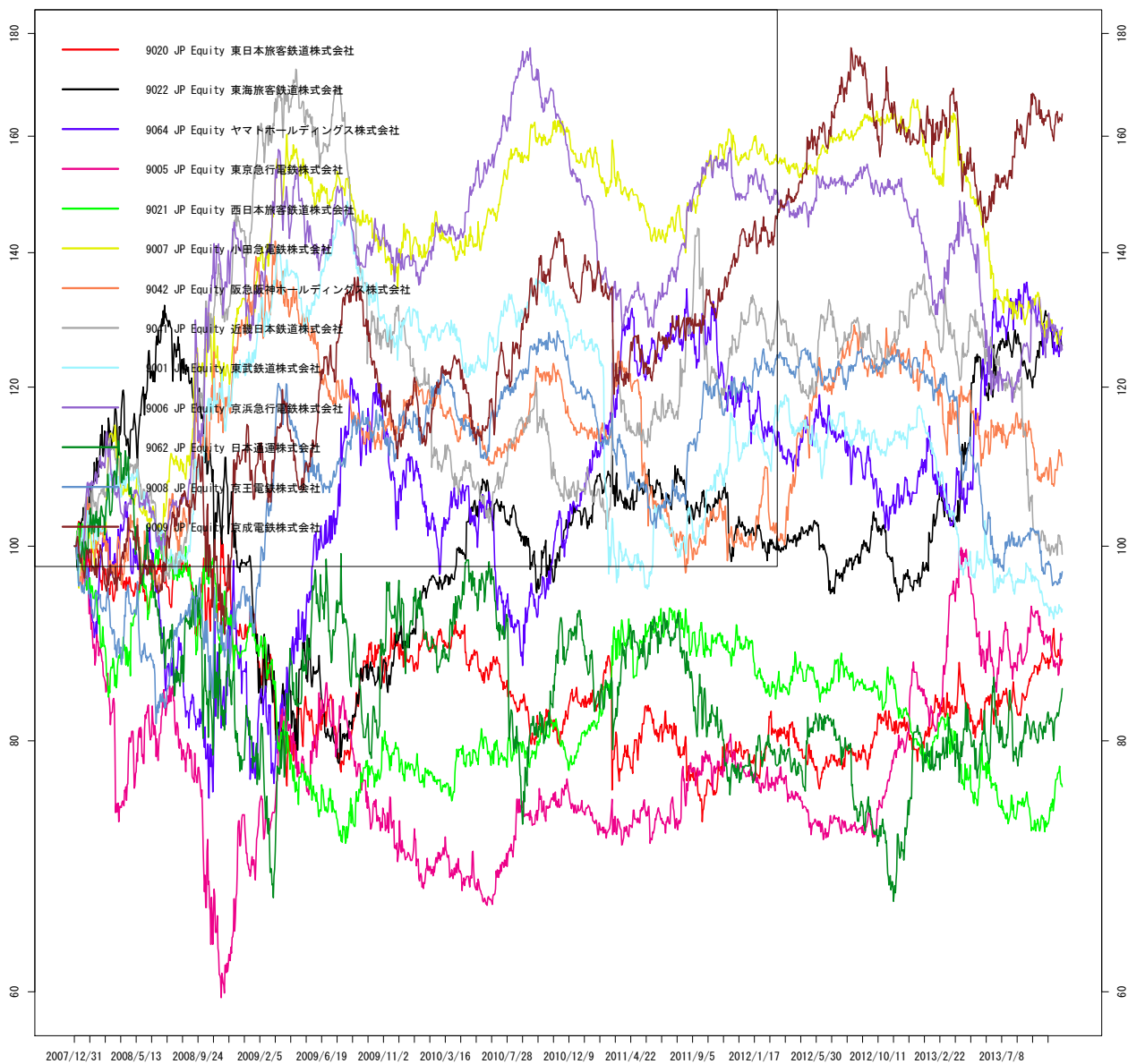

作成: wildinvestors.com, データ元: トムソンロイター, 最終日: 2013/11/15

図 131 TPLAND

相対株価 vs 東証1部 陸運業 (2)

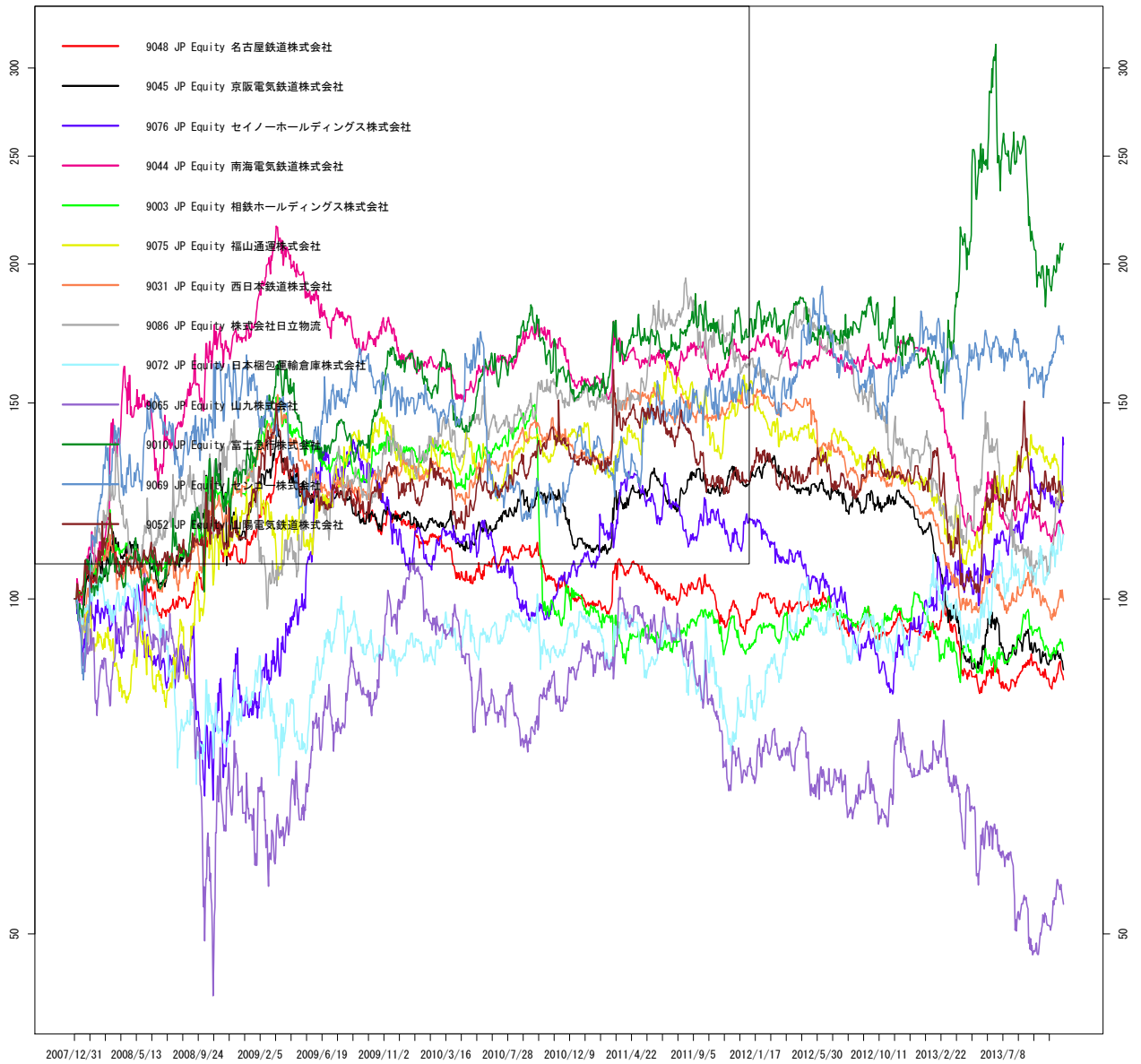

作成: wildinvestors.com, データ元: トムソンロイター, 最終日: 2013/11/15

図 132 TPLAND

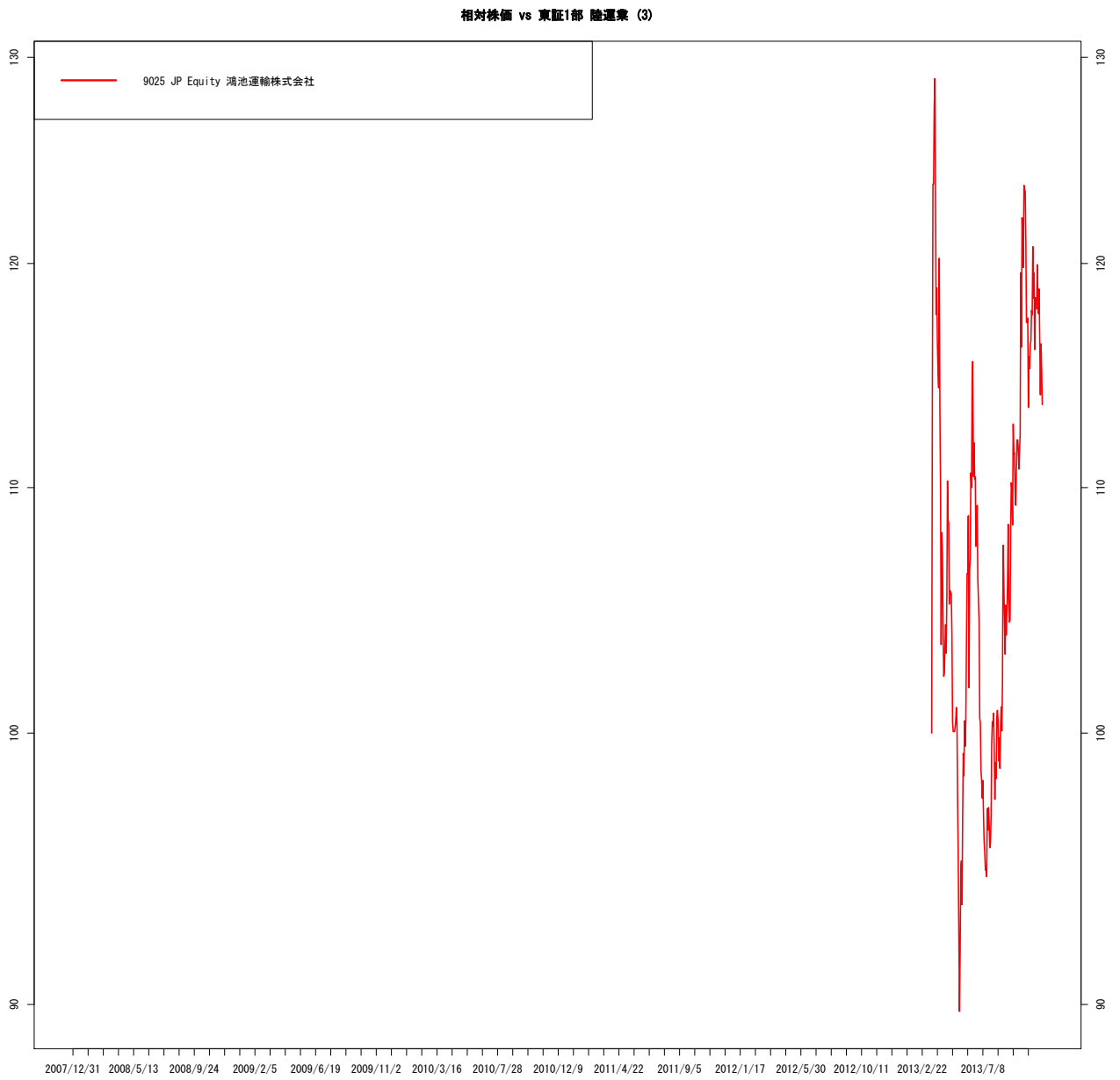

作成 : wildinvestors.com, データ元: トムソンロイター, 最終日:

図 133 TPPEROD

相対株価 vs 東証1部 その他製品 (1)

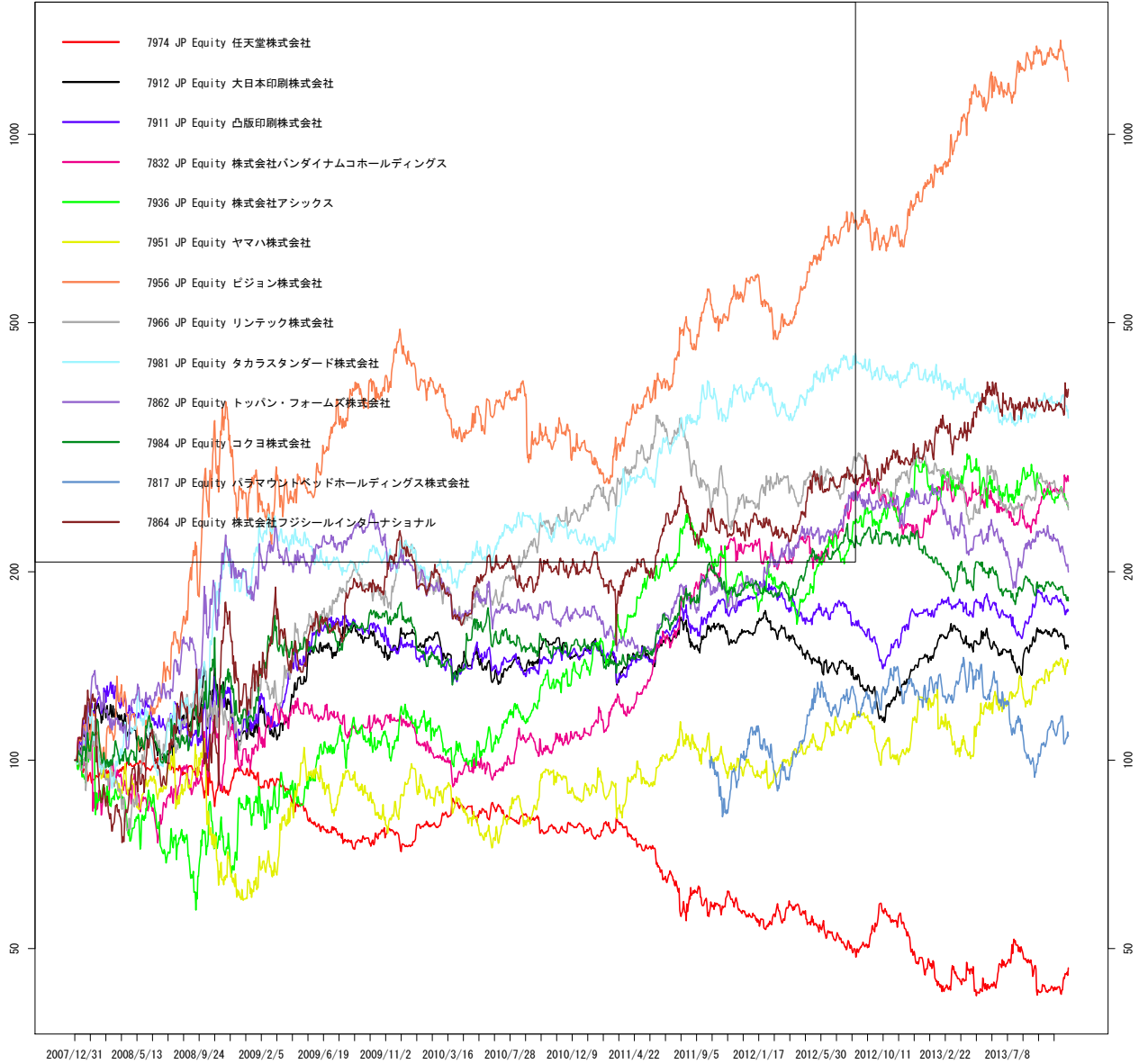

作成: wildinvestors.com, データ元: トムソンロイター, 最終日: 2013/11/15

図 134 TPPEROD

相対株価 vs 東証1部 その他製品 (2)

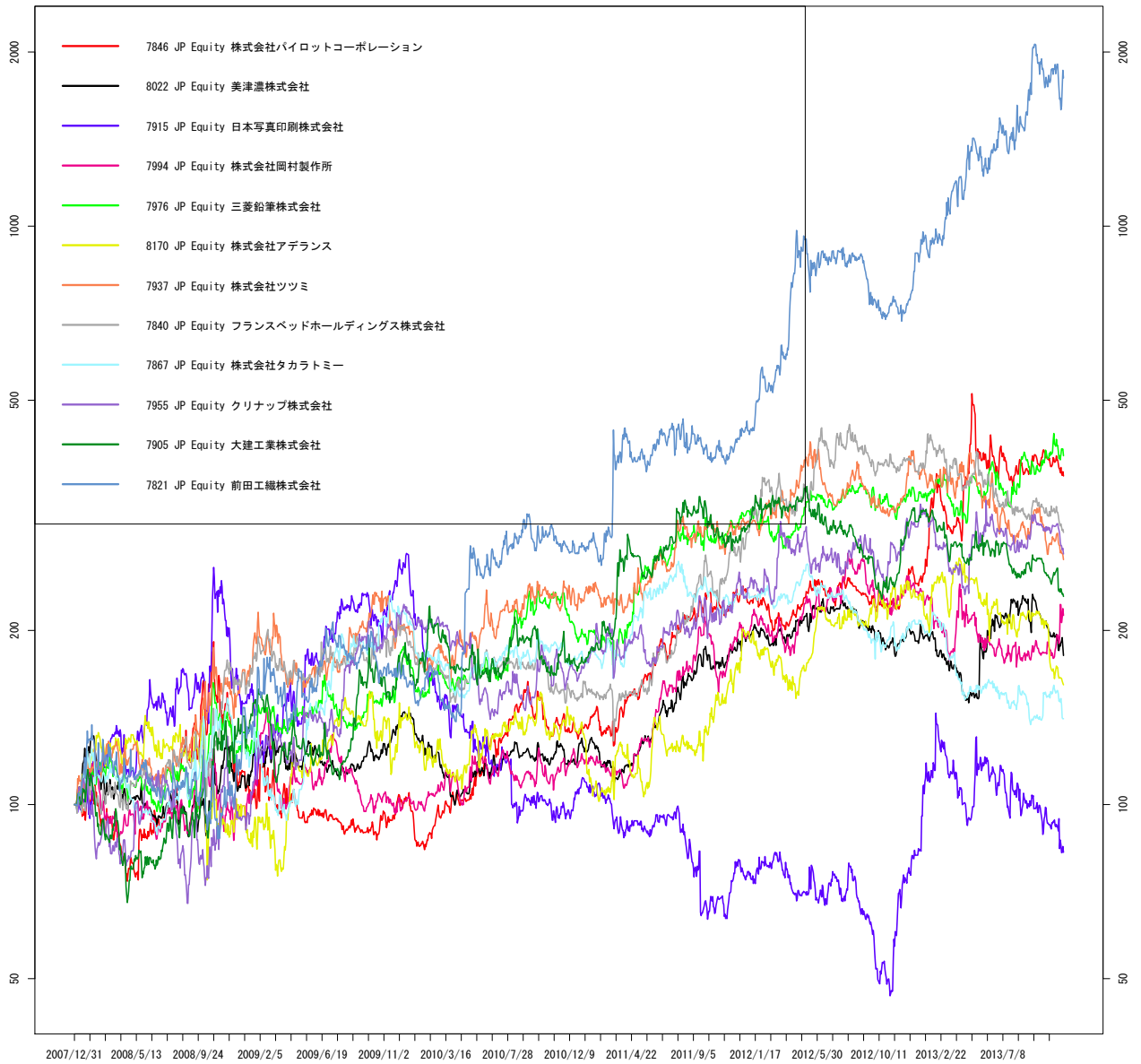

作成 : wildinvestors.com, データ元: トムソンロイター, 最終日: 2013/11/15

図 135 TPREAL

相対株価 vs 東証1部 不動産業 (1)

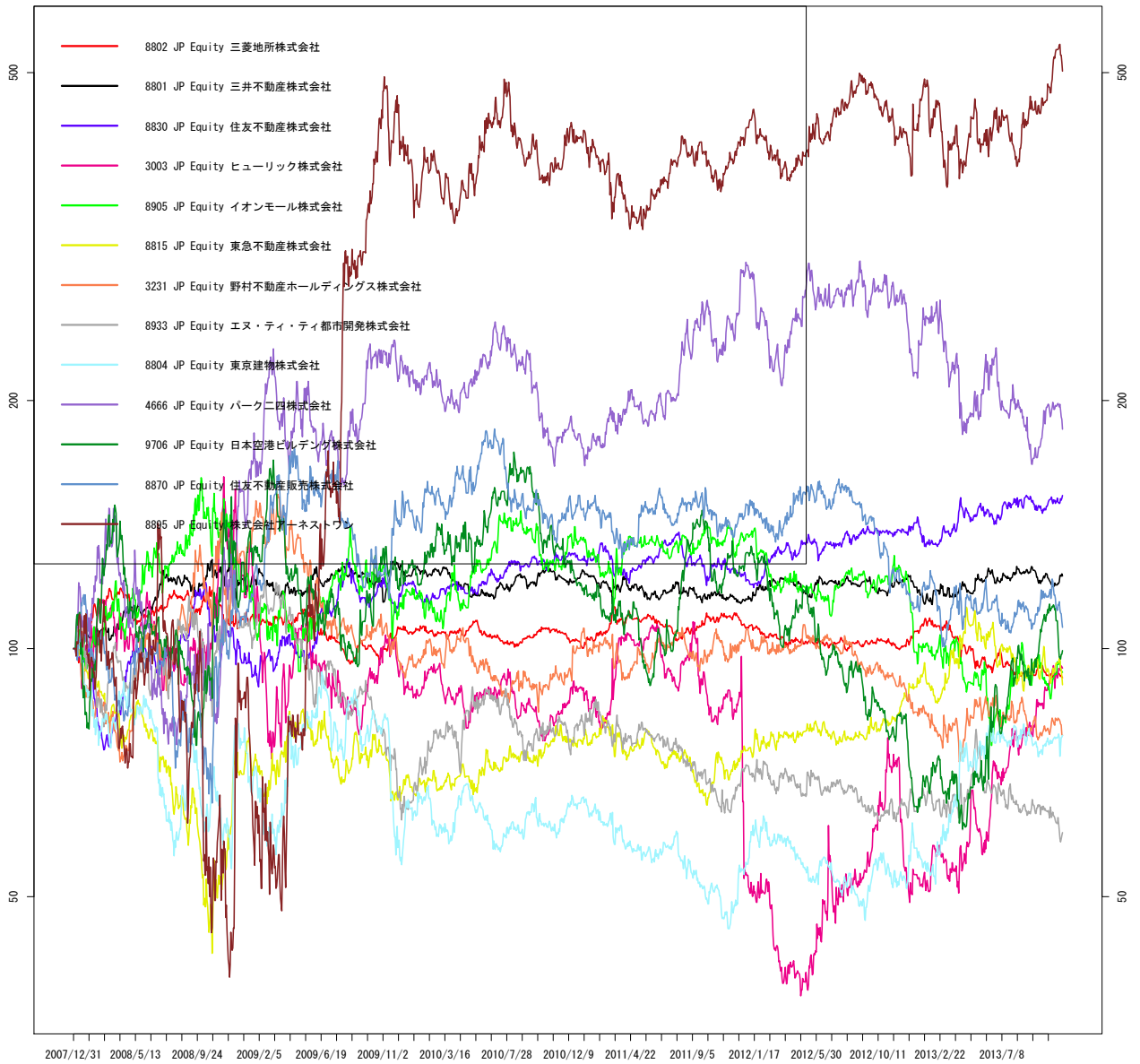

作成 : wildinvestors.com, データ元: トムソンロイター, 最終日: 2013/11/15

図 136 TPREAL

相対株価 vs 東証1部 不動産業 (2)

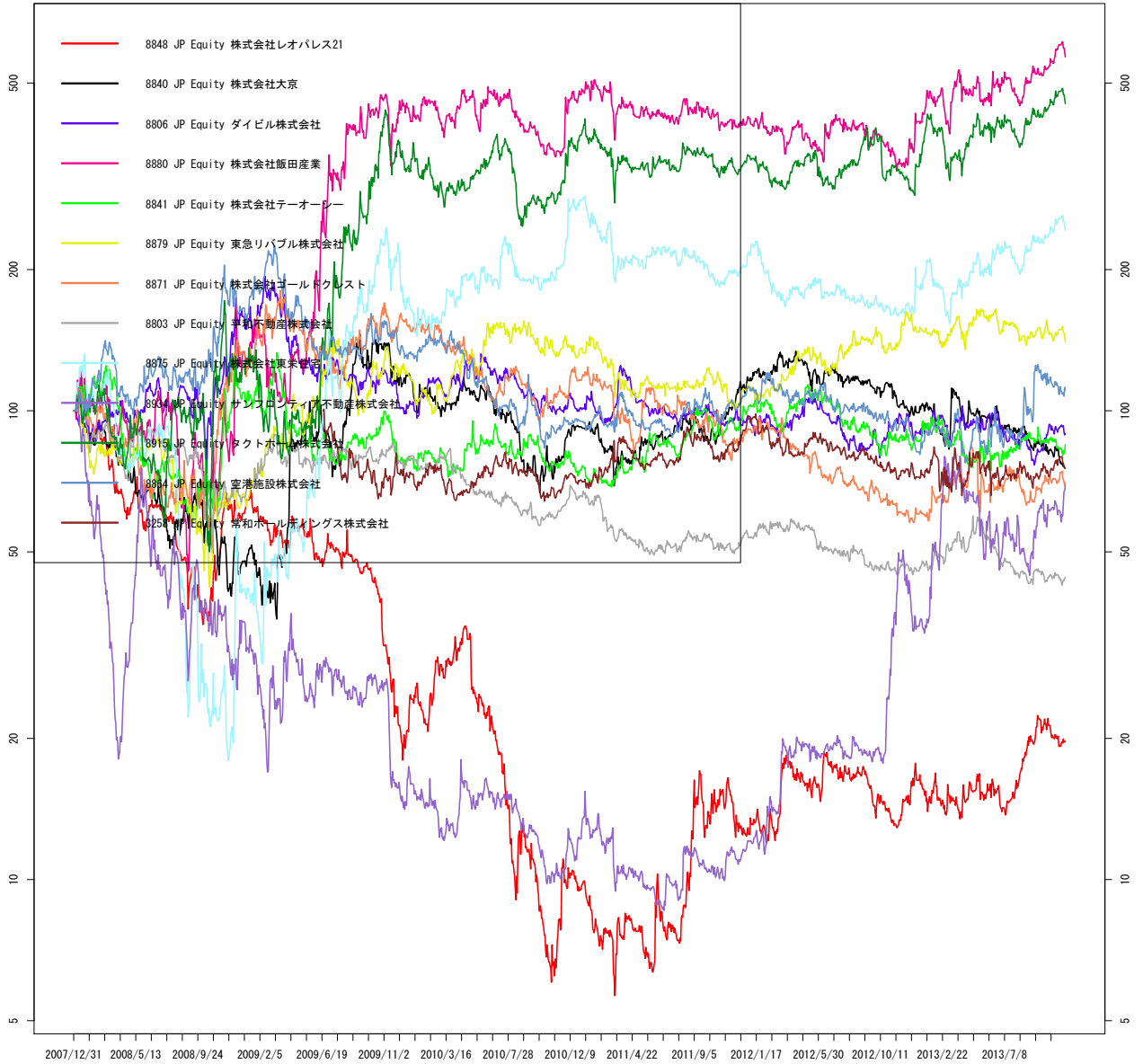

作成: wildinvestors.com, データ元: トムソンロイター, 最終日: 2013/11/15

図 137 TPREAL

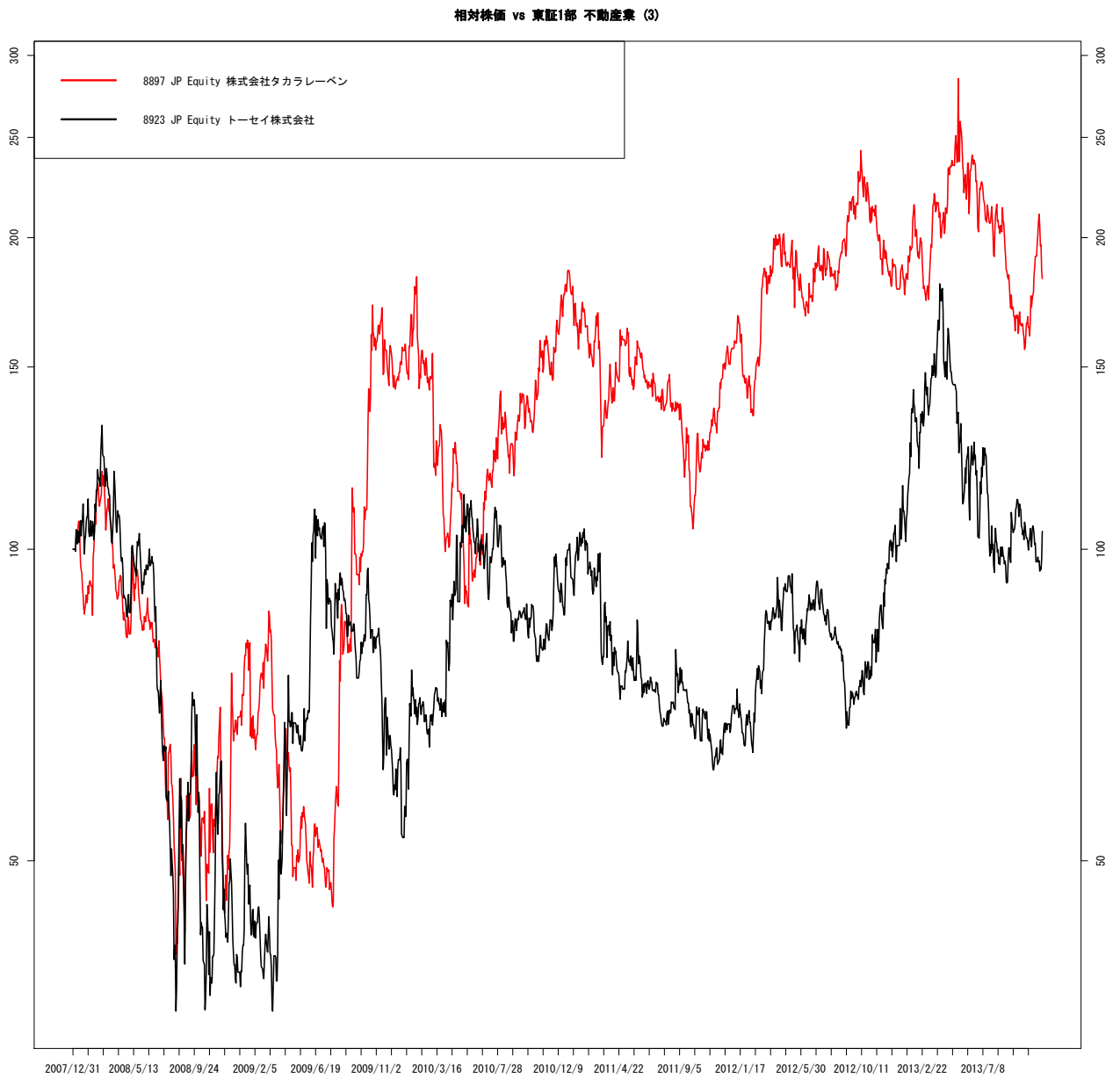

作成 : wildinvestors.com, データ元: トムソンロイター, 最終日: 2013/11/15

図 138 TPCONT

相対株価 vs 東証1部 建設業 (1)

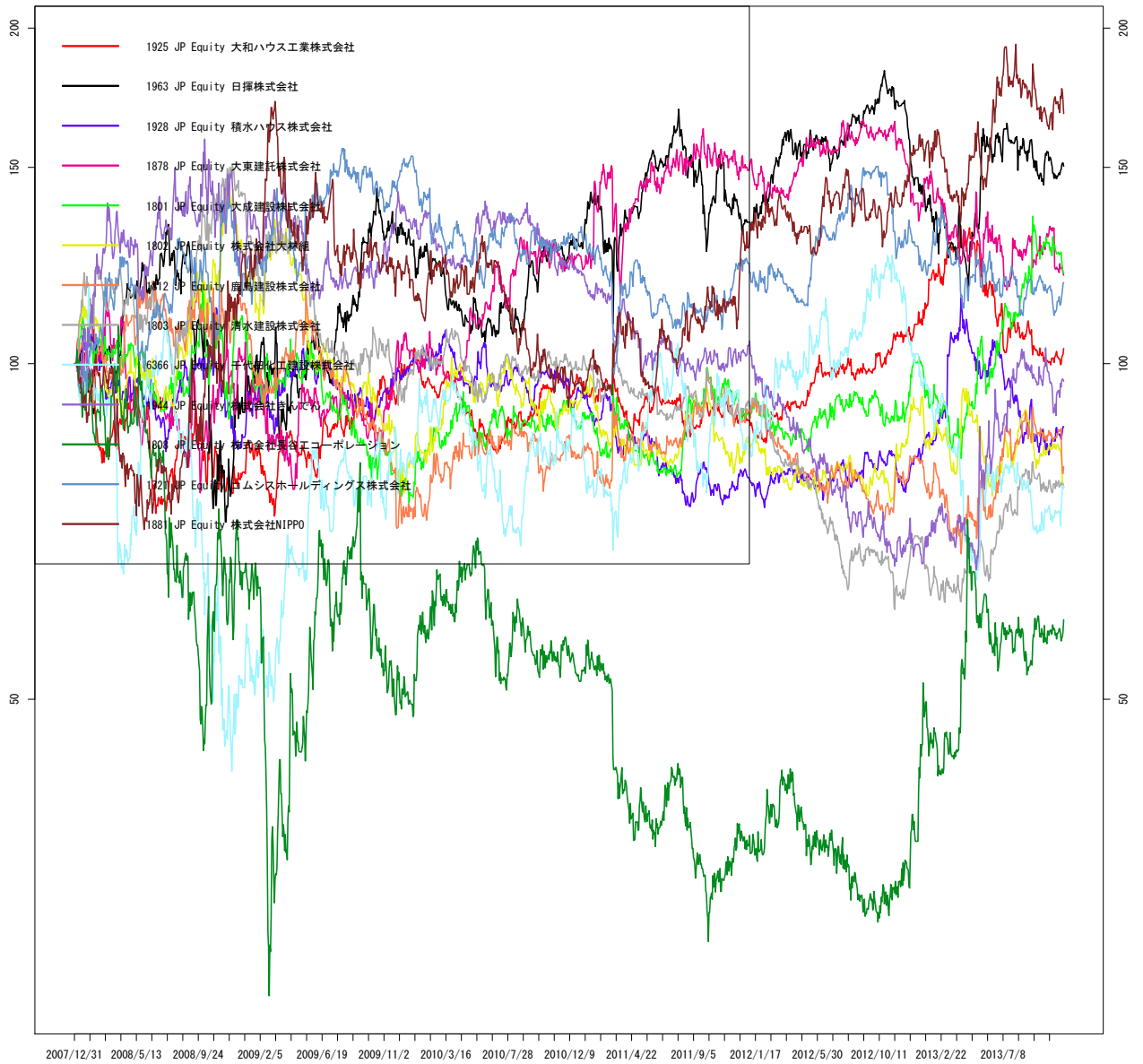

作成 : wildinvestors.com, データ元: トムソンロイター, 最終日: 2013/11/15

図 139 TPCONT

相対株価 vs 東証1部 建設業 (2)

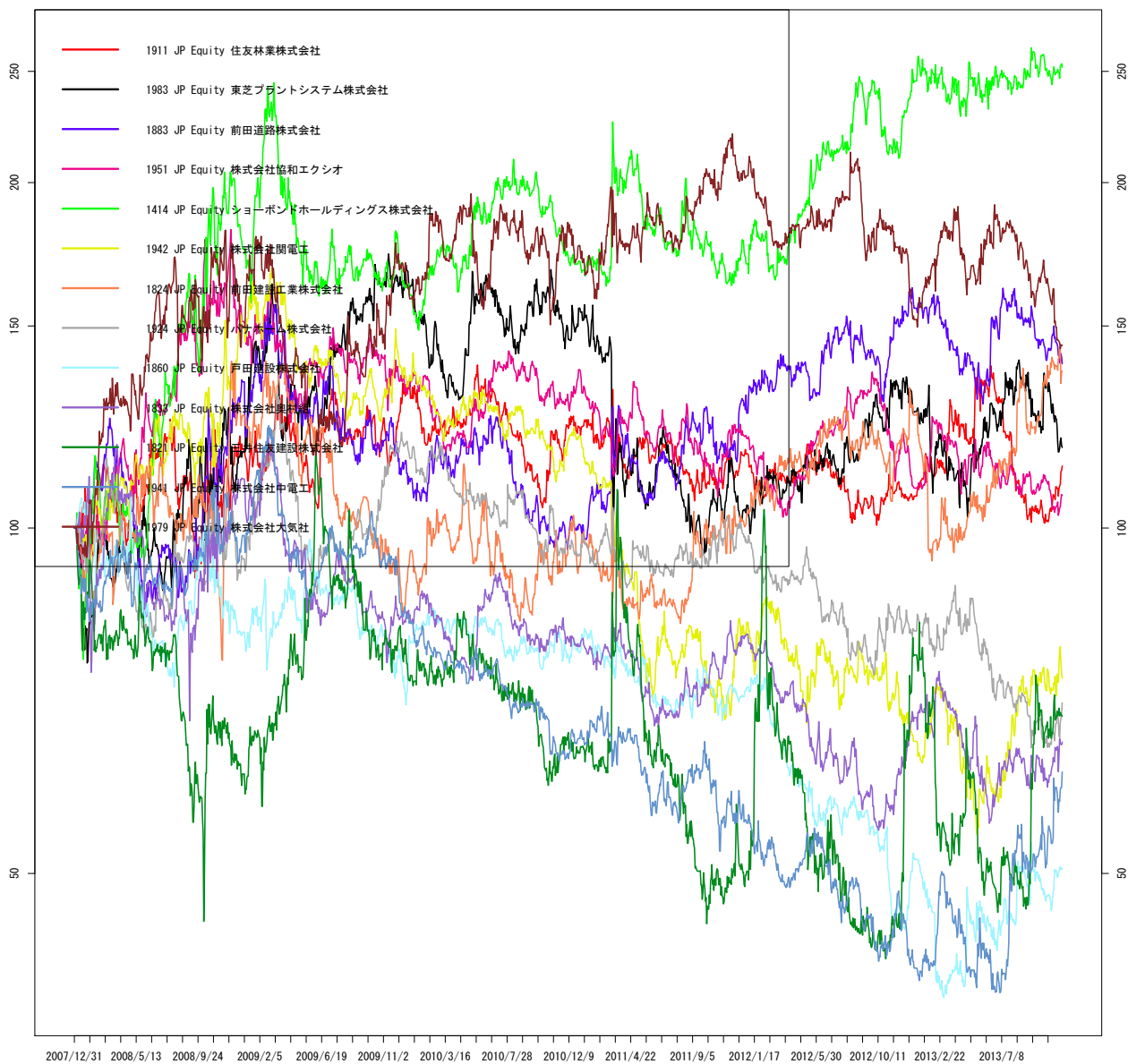

作成 : wildinvestors.com, データ元: トムソンロイター, 最終日: 2013/11/15

図 140 TPCONT

相対株価 vs 東証1部 建設業 (3)

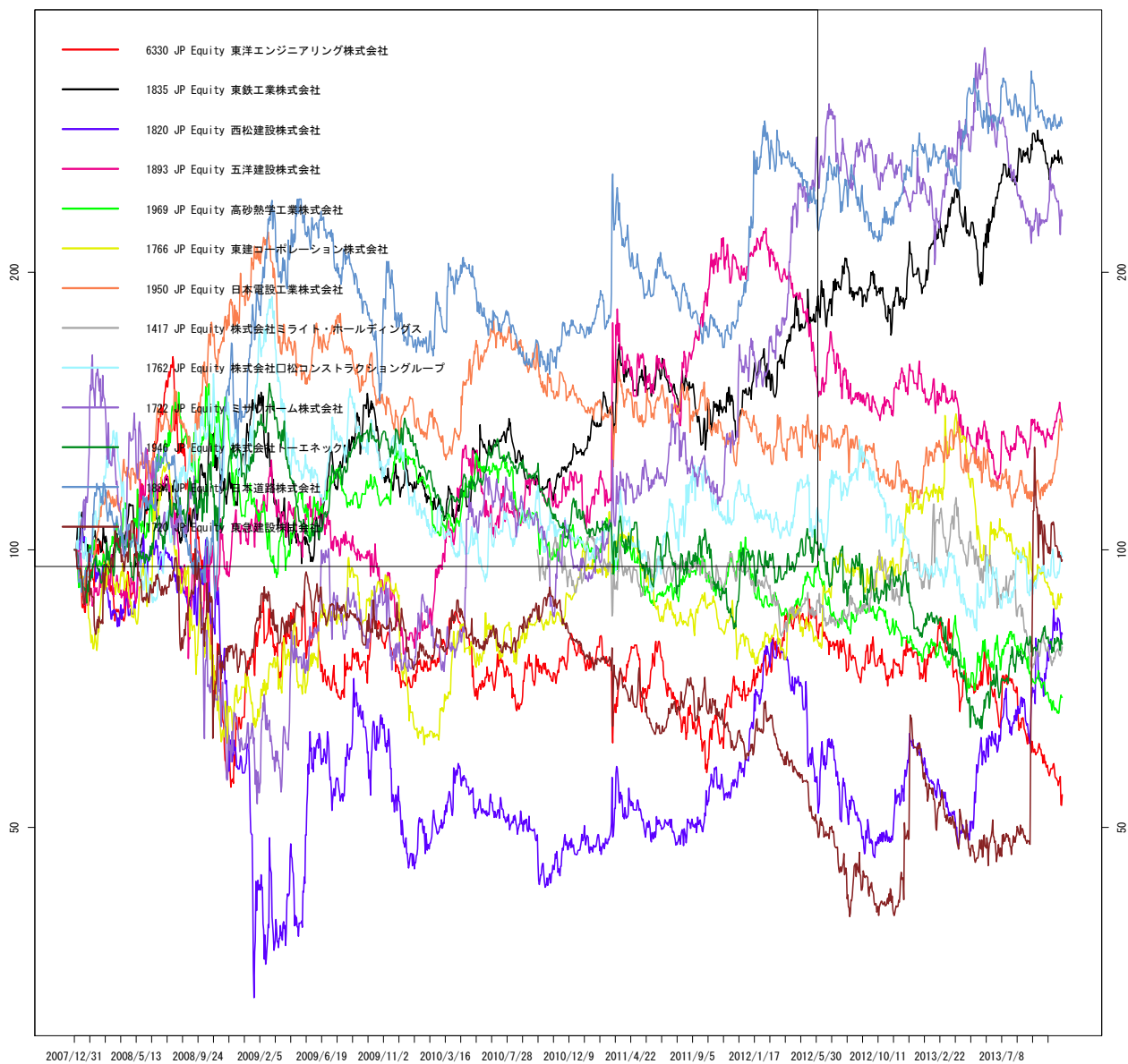

作成 : wildinvestors.com, データ元: トムソンロイター, 最終日: 2013/11/15

図 141 TPCONT

相対株価 vs 東証1部 建設業 (4)

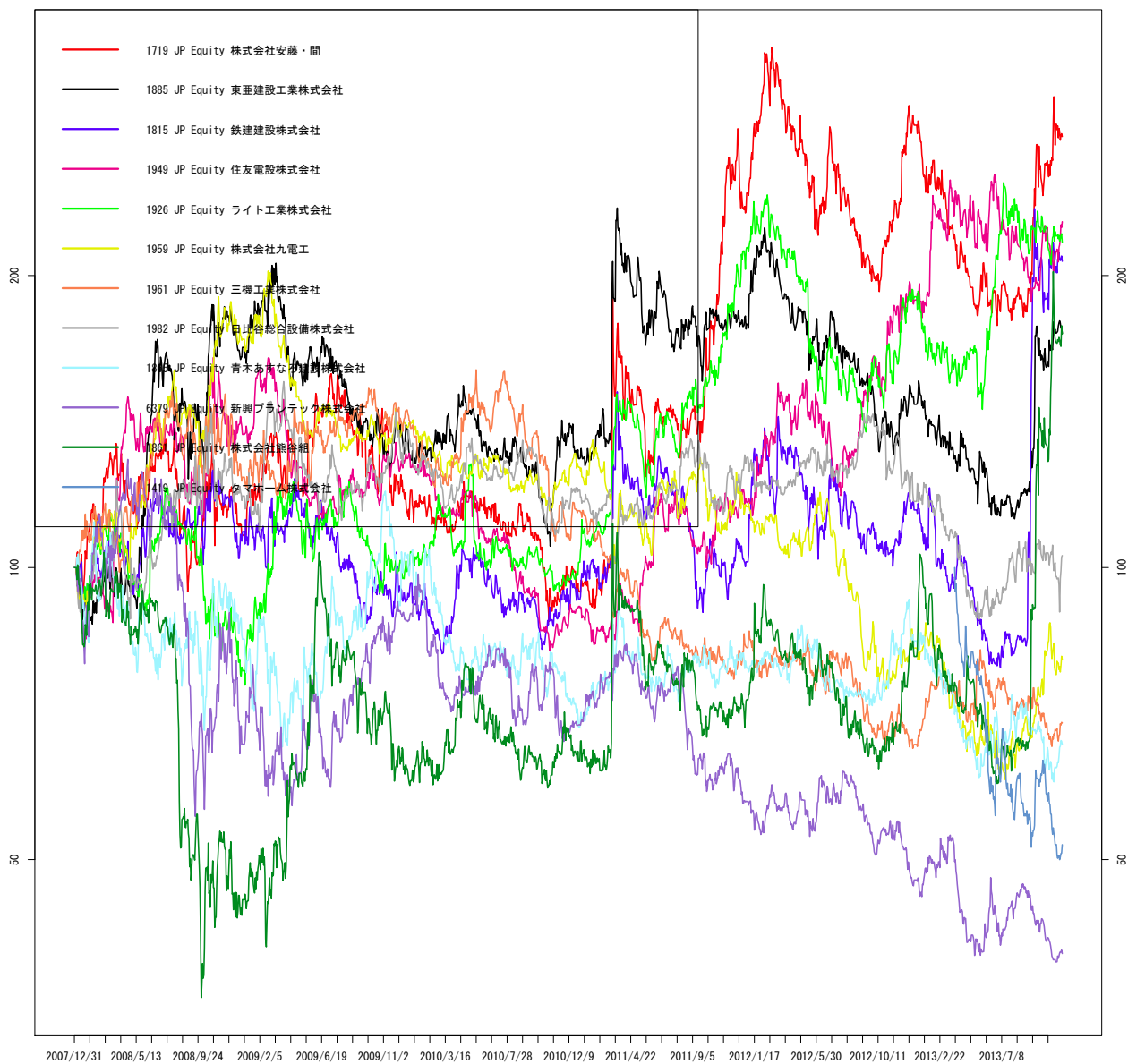

作成 : wildinvestors.com, データ元: トムソンロイター, 最終日: 2013/11/15

図 142 TPSERV

相対株価 vs 東証1部 サービス業 (1)

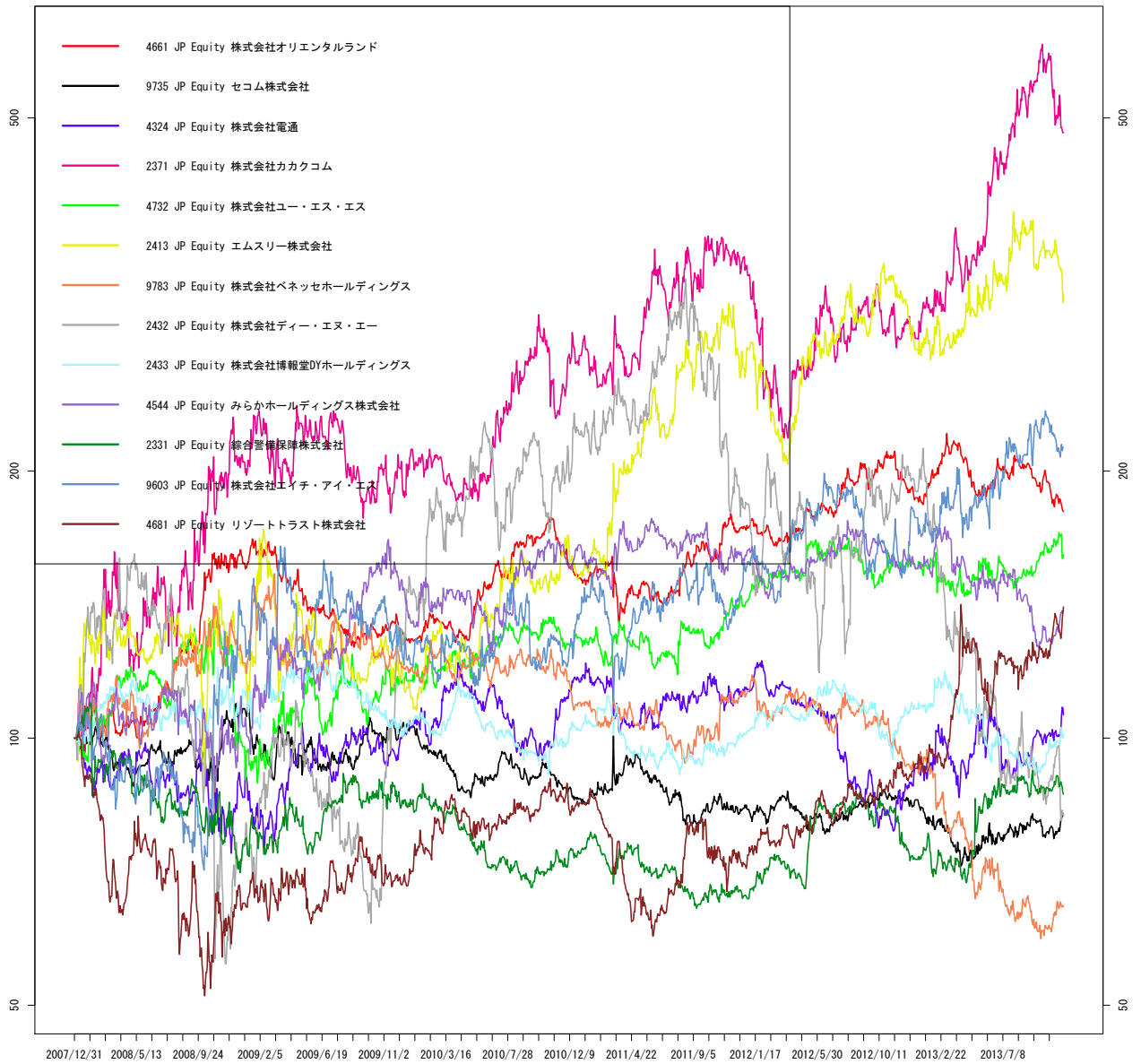

作成: wildinvestors.com, データ元: トムソンロイター, 最終日: 2013/11/15

図 143 TPSEPV

相対株価 vs 東証1部 サービス業 (2)

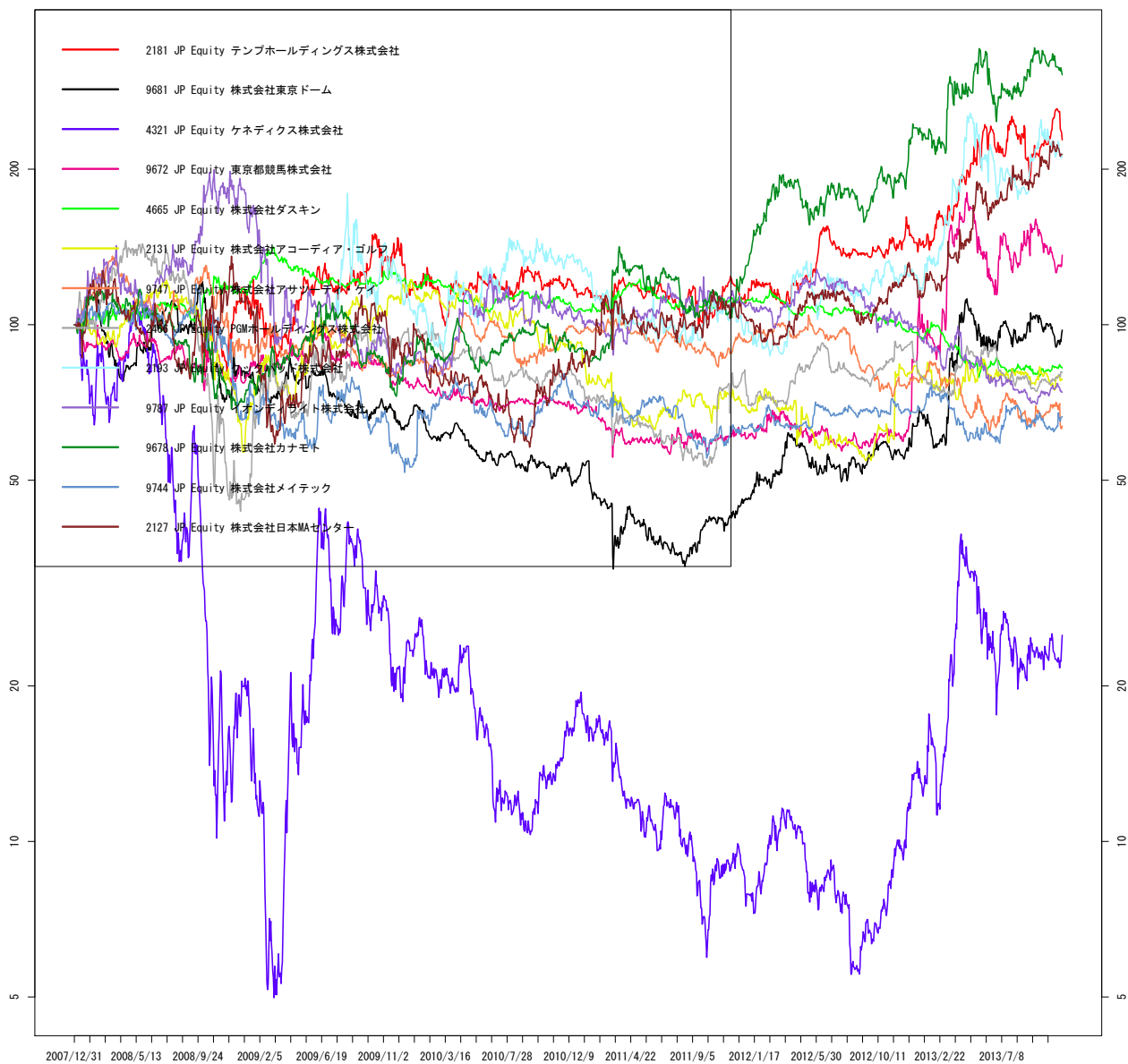

作成: wildinvestors.com, データ元: トムソンロイター, 最終日: 2013/11/15

図 144 TPSEPV

相対株価 vs 東証1部 サービス業 (3)



図 145 TPSERV

相対株価 vs 東証1部 サービス業 (4)

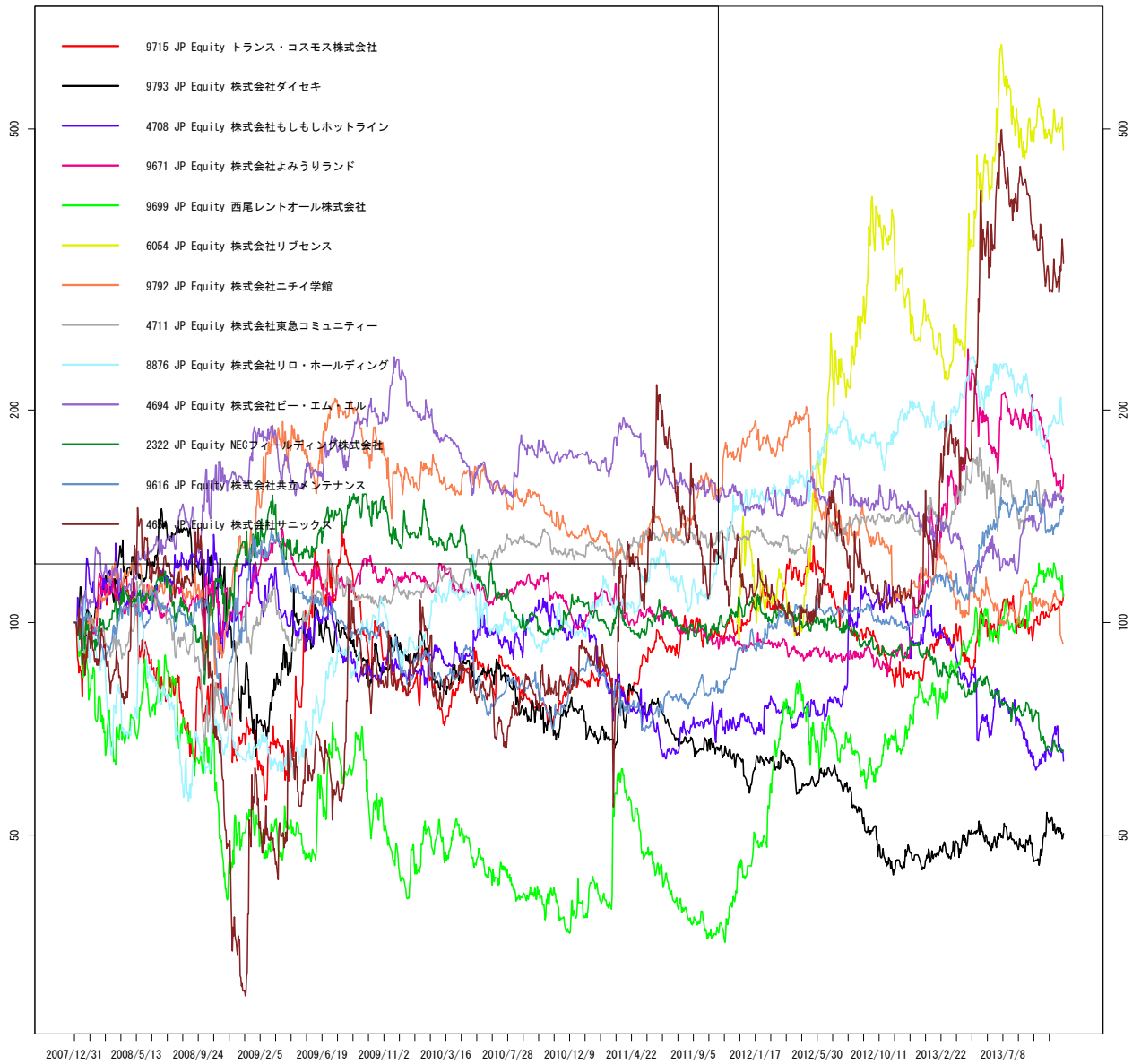
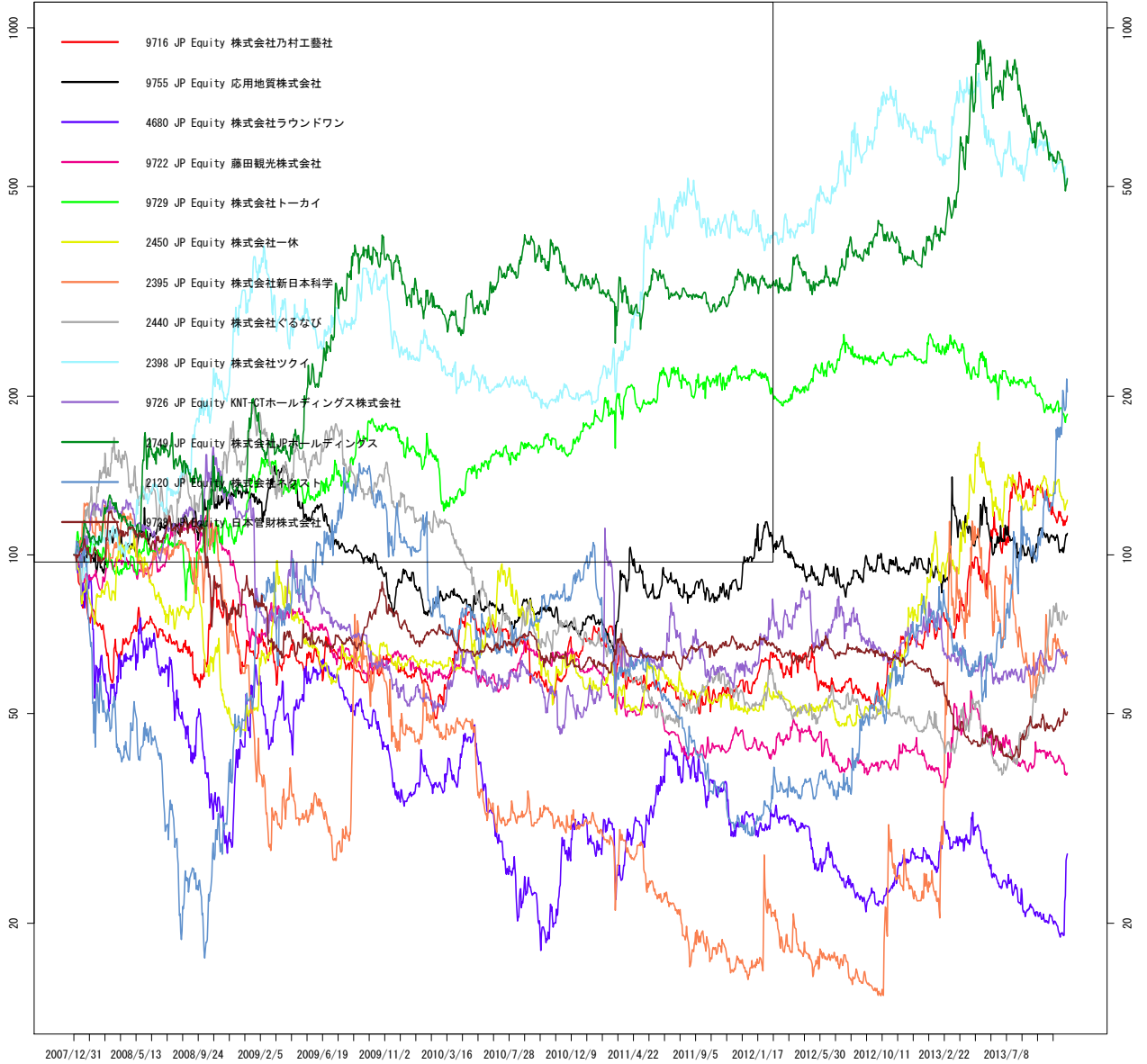

作成: wildinvestors.com, データ元: トムソンロイター, 最終日: 2013/11/15

図 146 TPSEPV

相対株価 vs 東証1部 サービス業 (5)

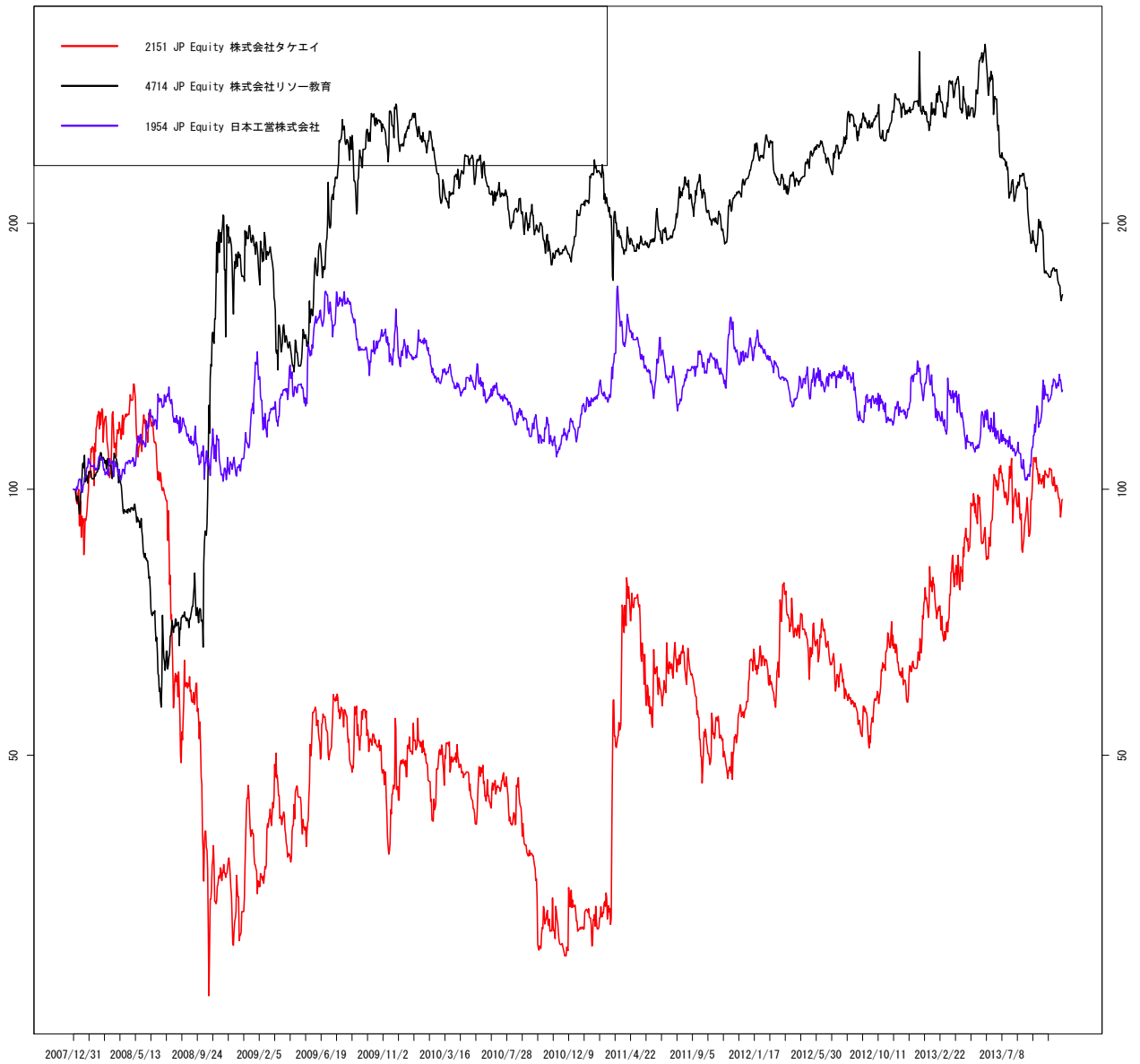

作成 : wildinvestors.com, データ元: トムソンロイター, 最終日: 2013/11/15

図 147 TPAIR

相対株価 vs 東証1部 空運業 (1)



作成 : wildinvestors.com, データ元: トムソンロイター, 最終日: 2013/11/15

図 148 TPWARE

相対株価 vs 東証1部 倉庫・運輸関連 (1)

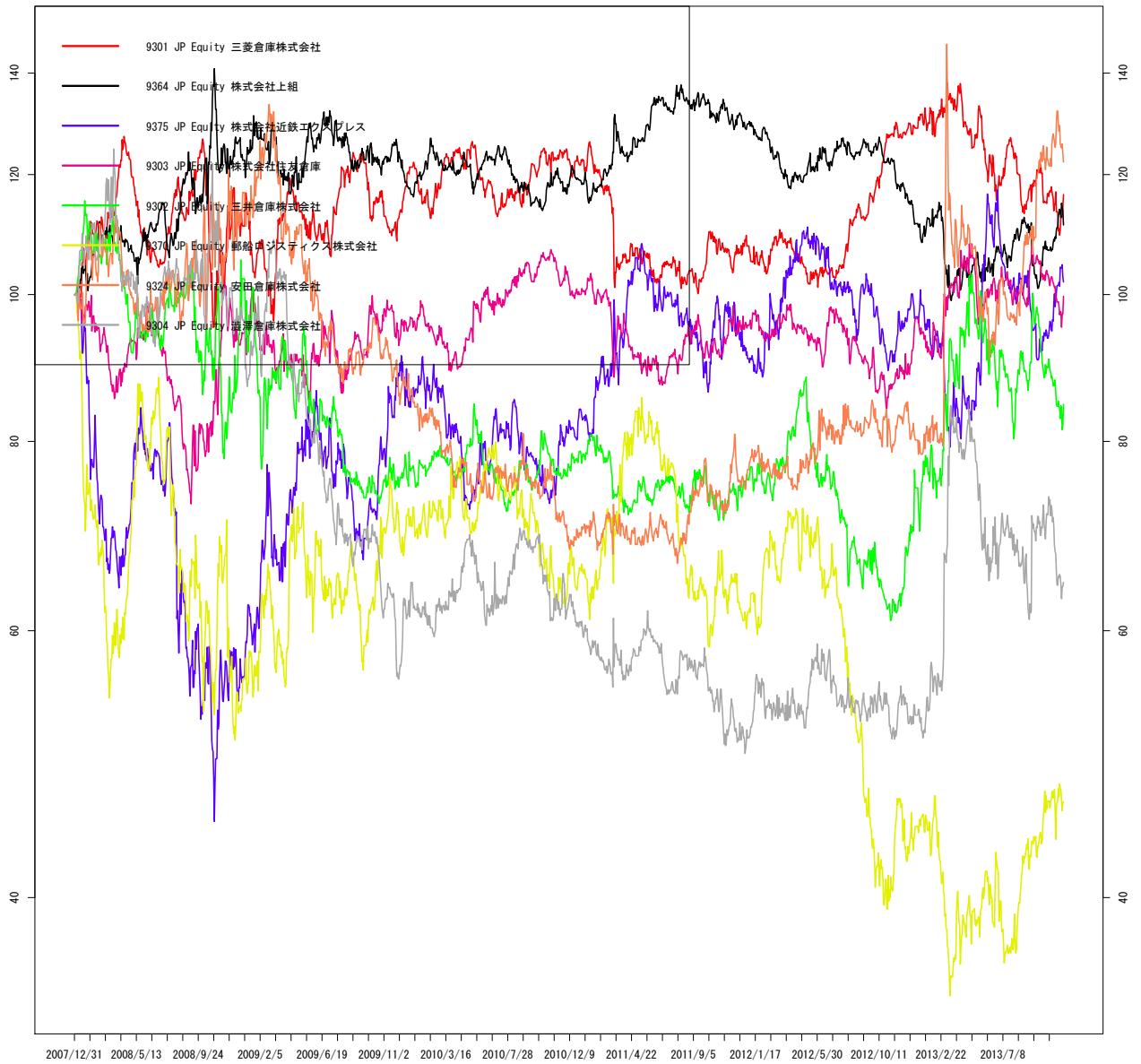

作成 : wildinvestors.com, データ元: トムソンロイター, 最終日: 2013/11/15

図 149 TPNBNK

相対株価 vs 東証1部 銀行業 (1)



図 150 TPNBNK

相対株価 vs 東証1部 銀行業 (2)

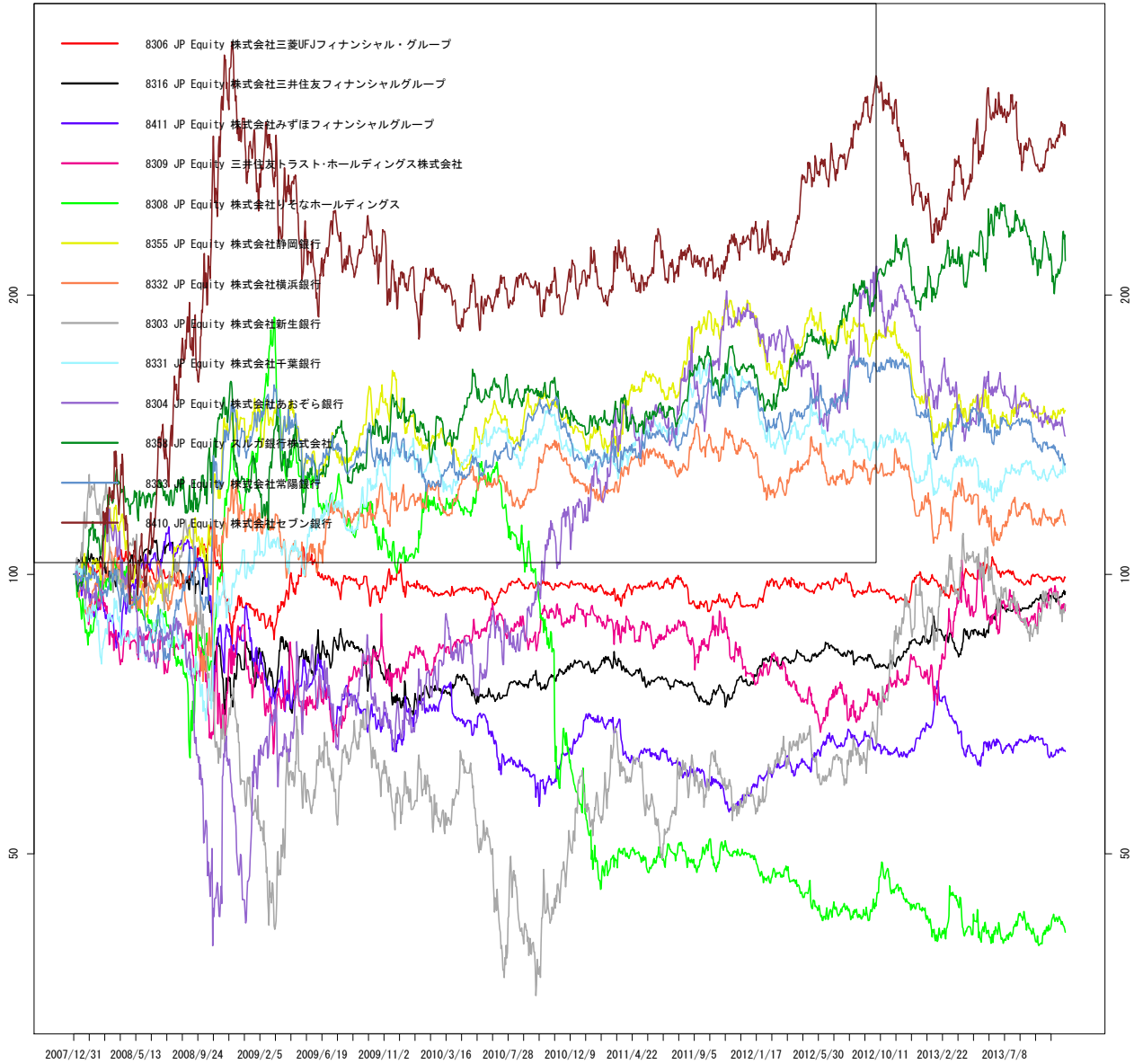
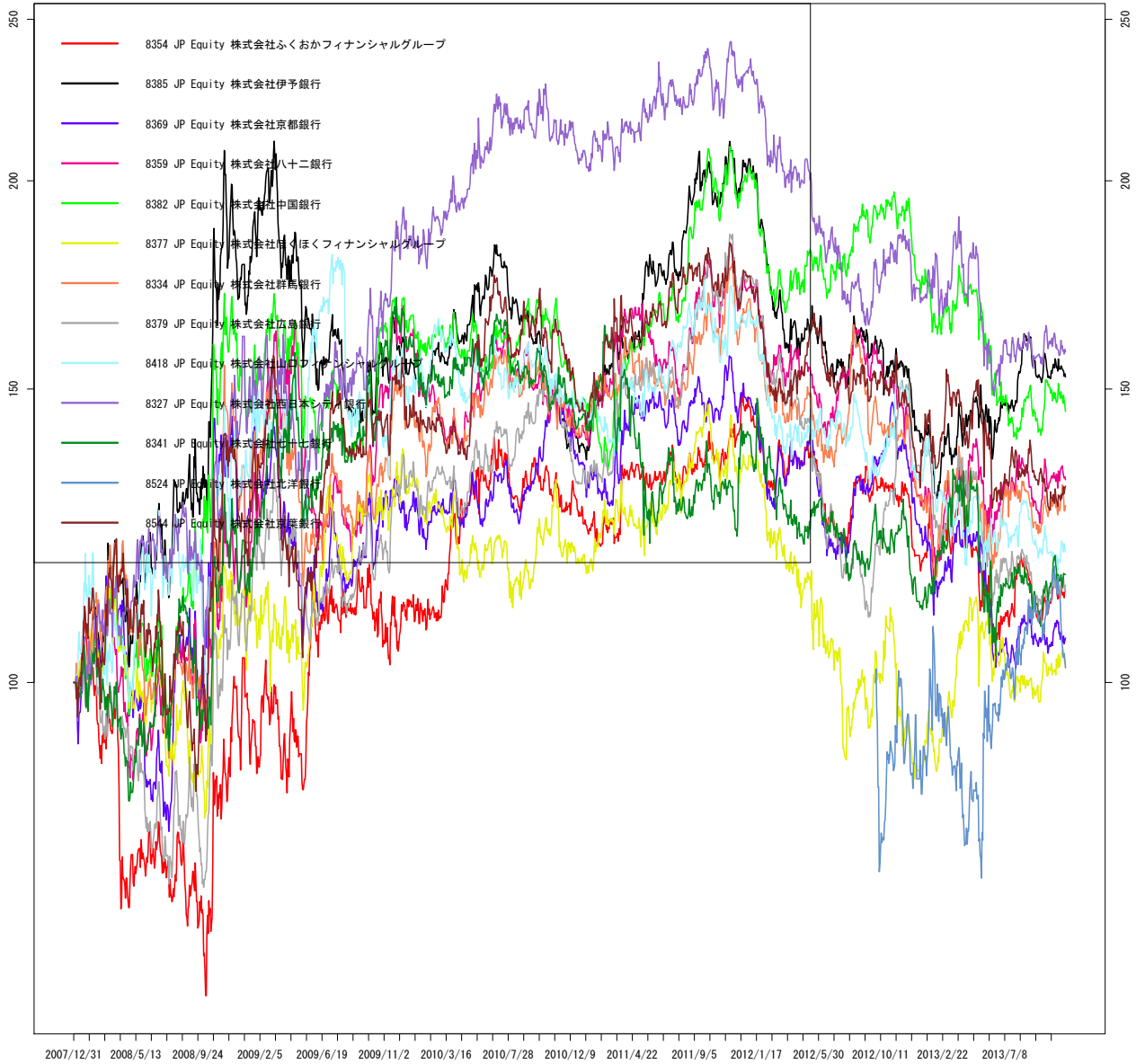

作成: wildinvestors.com, データ元: トムソンロイター, 最終日: 2013/11/15

図 151 TPNBNK

相対株価 vs 東証1部 銀行業 (3)

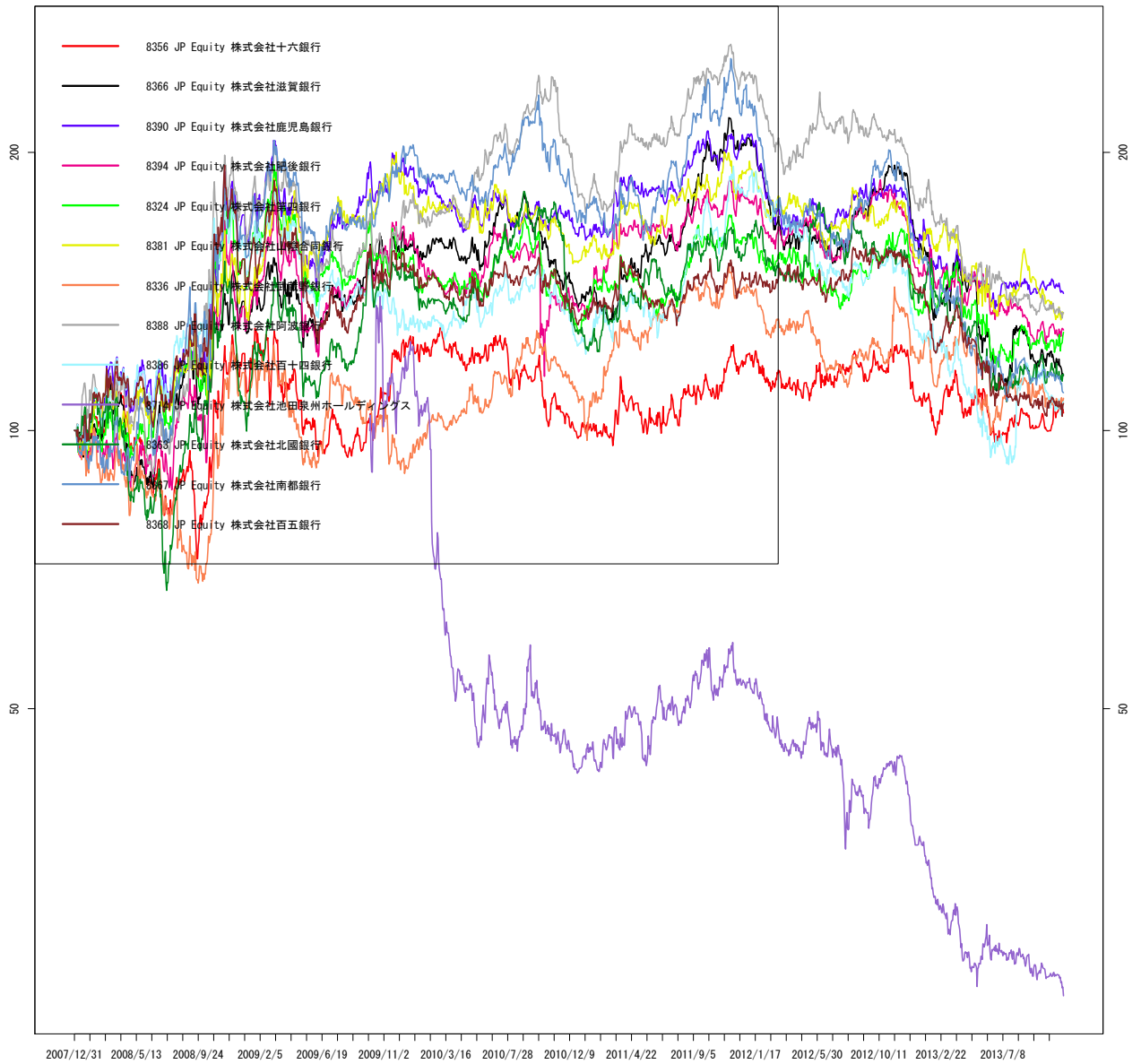

作成 : wildinvestors.com, データ元: トムソンロイター, 最終日: 2013/11/15

図 152 TPNBNK

相対株価 vs 東証1部 銀行業 (4)

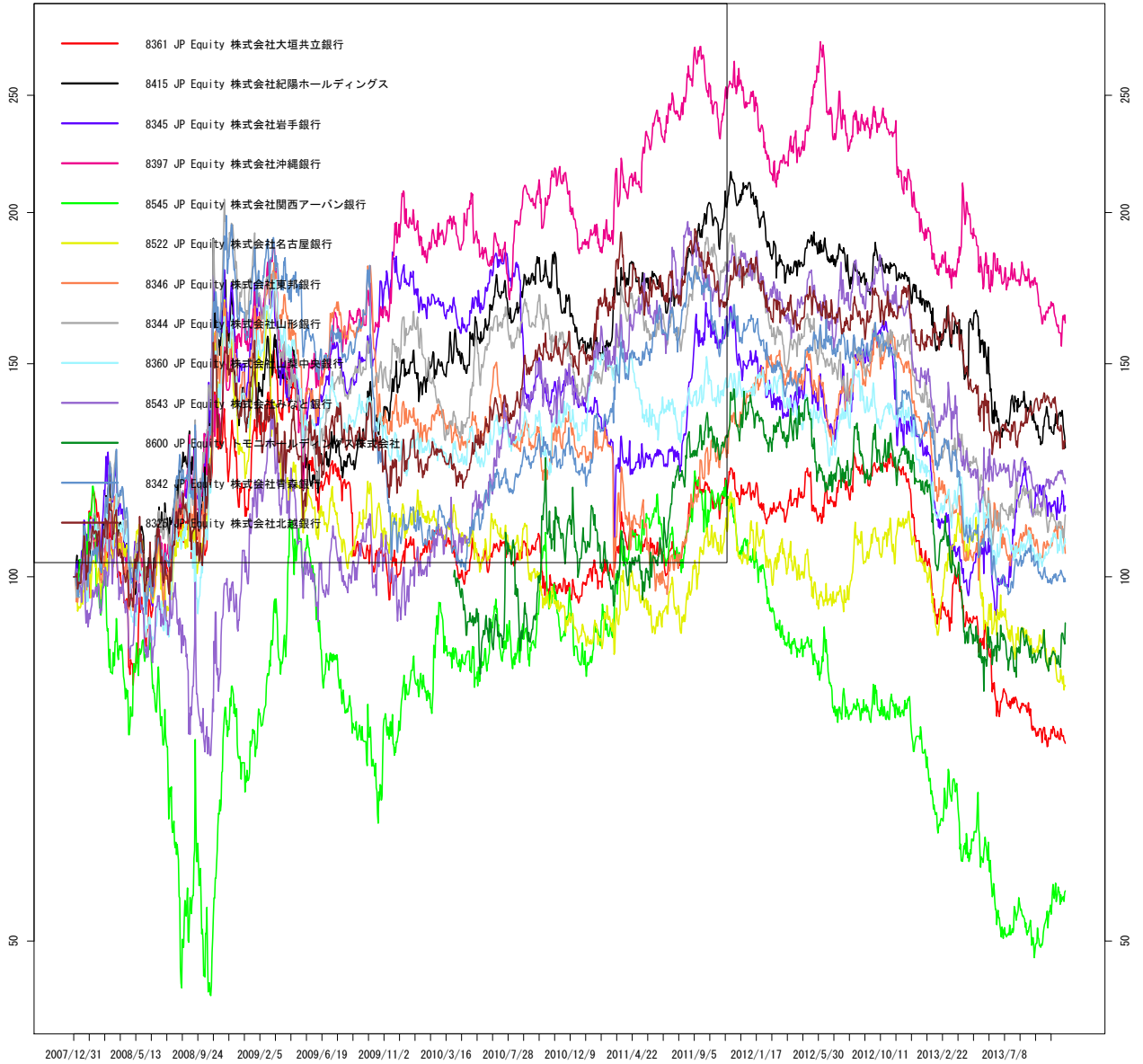

作成: wildinvestors.com, データ元: トムソンロイター, 最終日: 2013/11/15

図 153 TPNBNK

相对株価 vs 東証1部 銀行業 (5)

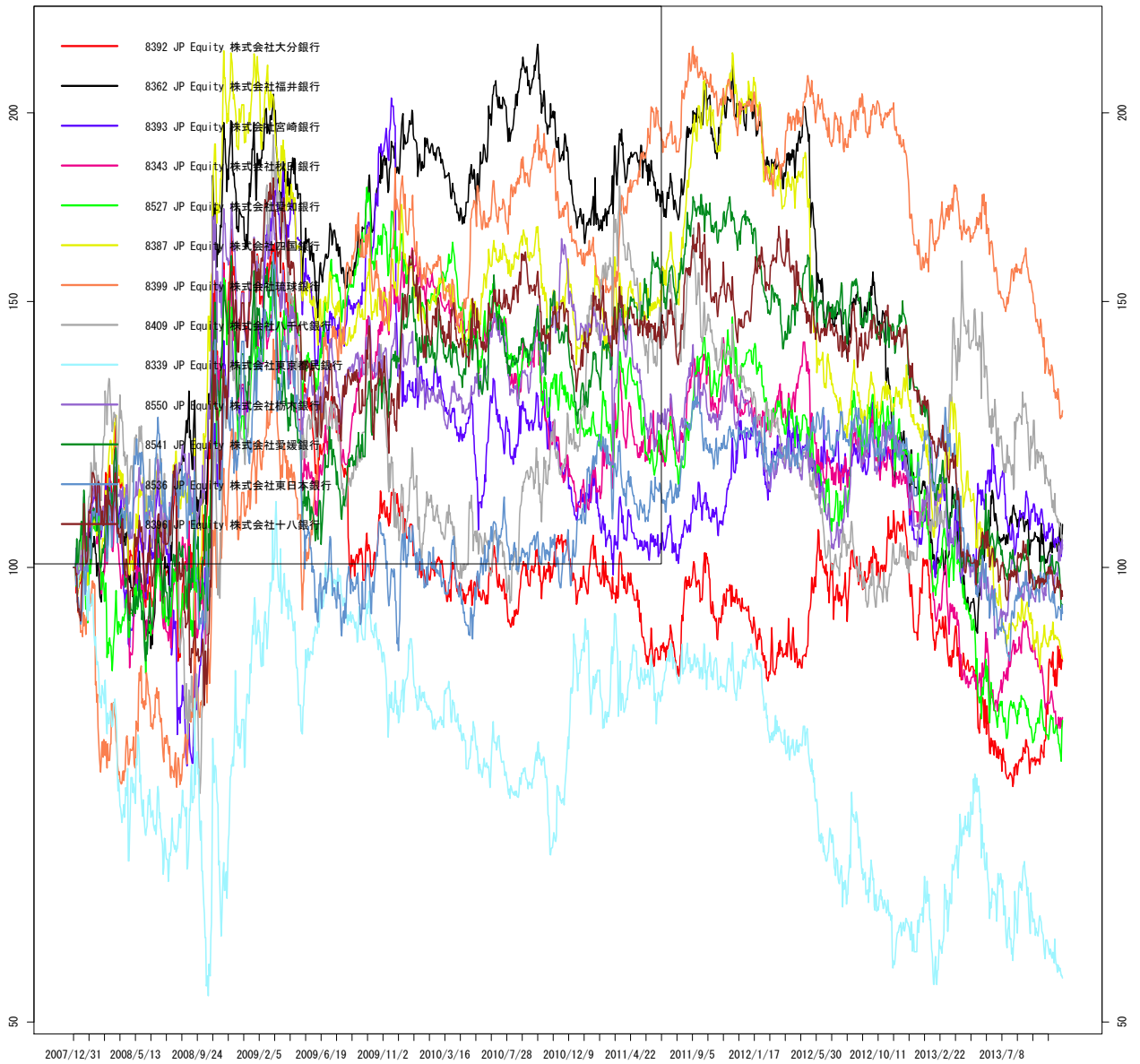

作成 : wildinvestors.com, データ元: トムソンロイター, 最終日: 2013/11/15

図 154 TPNBNK

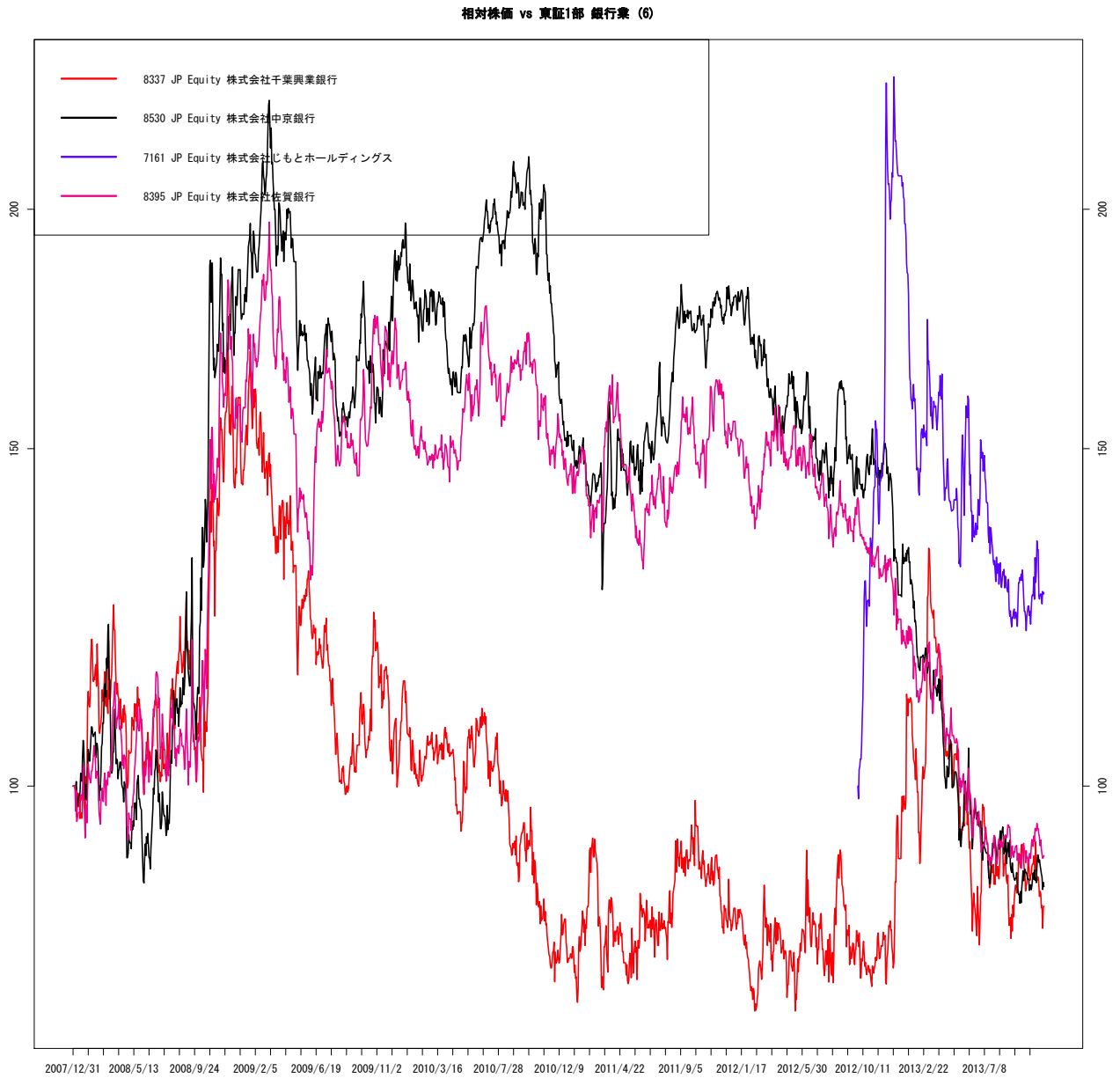

作成 : wildinvestors.com, データ元: トムソンロイター, 最終日: 2013/11/15

図 155 TPINSU

相対株価 vs 東証1部 保険業 (1)

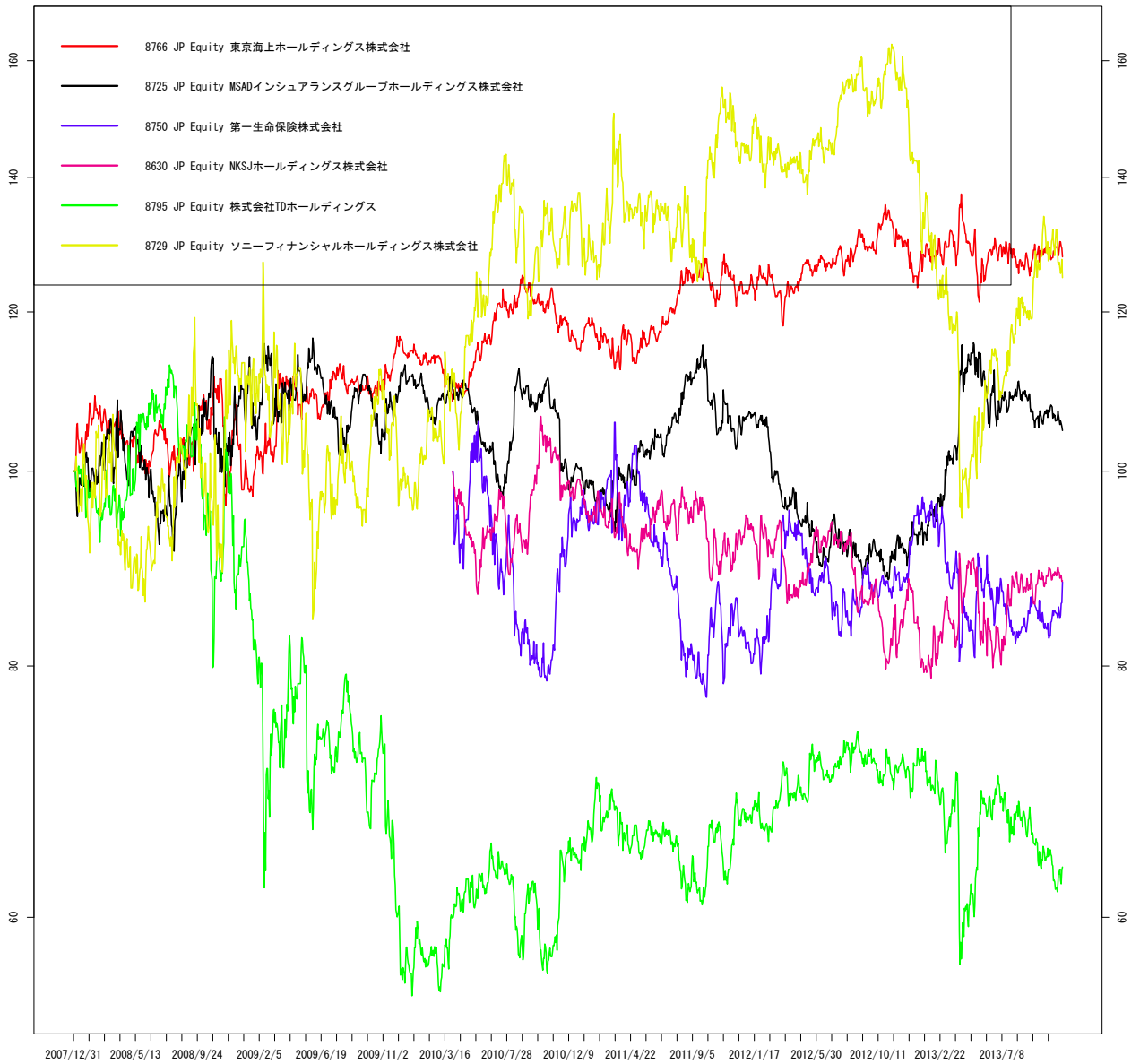

作成 : wildinvestors.com, データ元: トムソンロイター, 最終日: 2013/11/15

図 156 TPSECR

相対株価 vs 東証1部 証券・商品先物取引 (1)

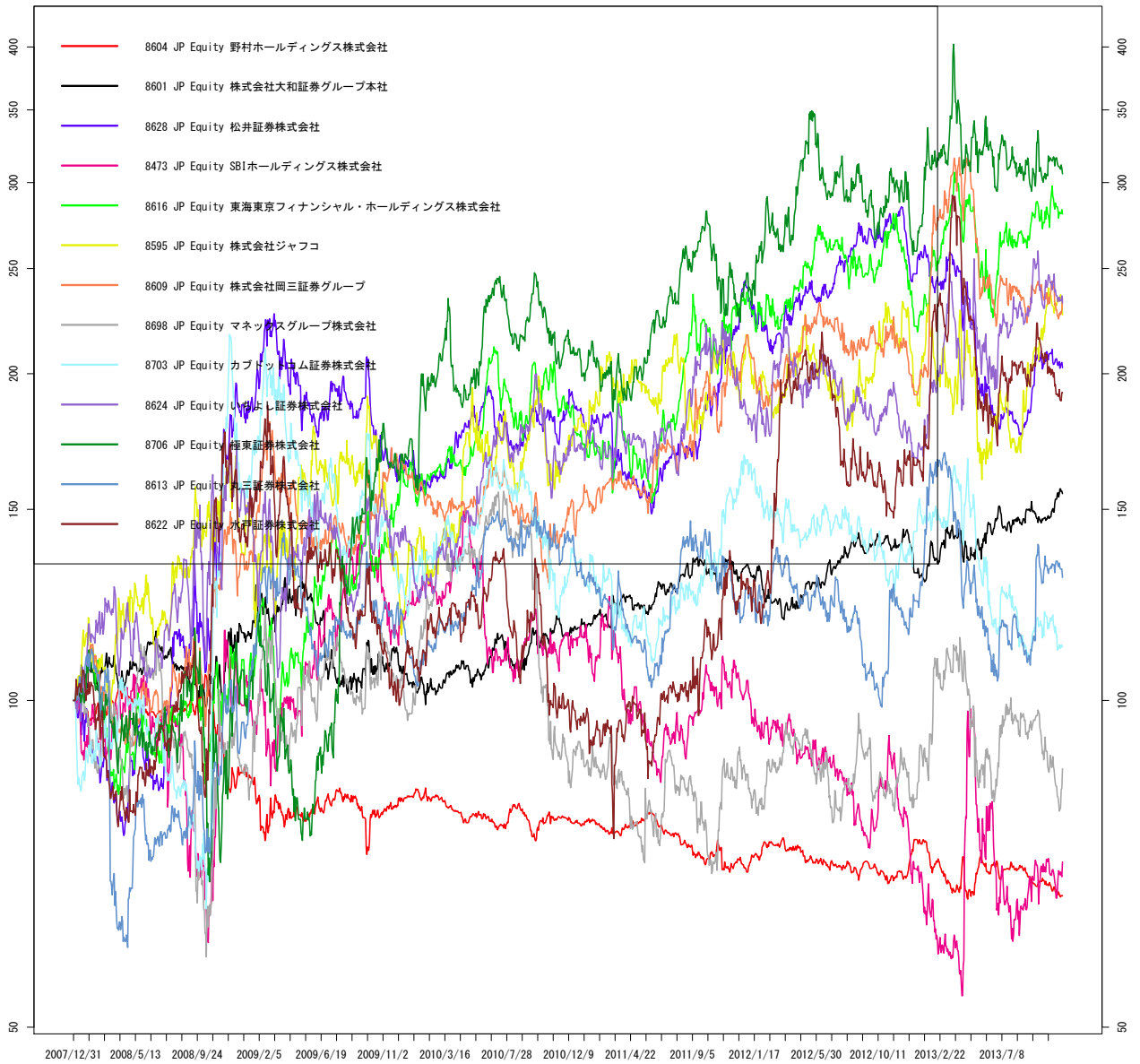

作成: wildinvestors.com, データ元: トムソンロイター, 最終日: 2013/11/15

図 157 TPSECR

相対株価 vs 東証1部 証券・商品先物取引 (2)

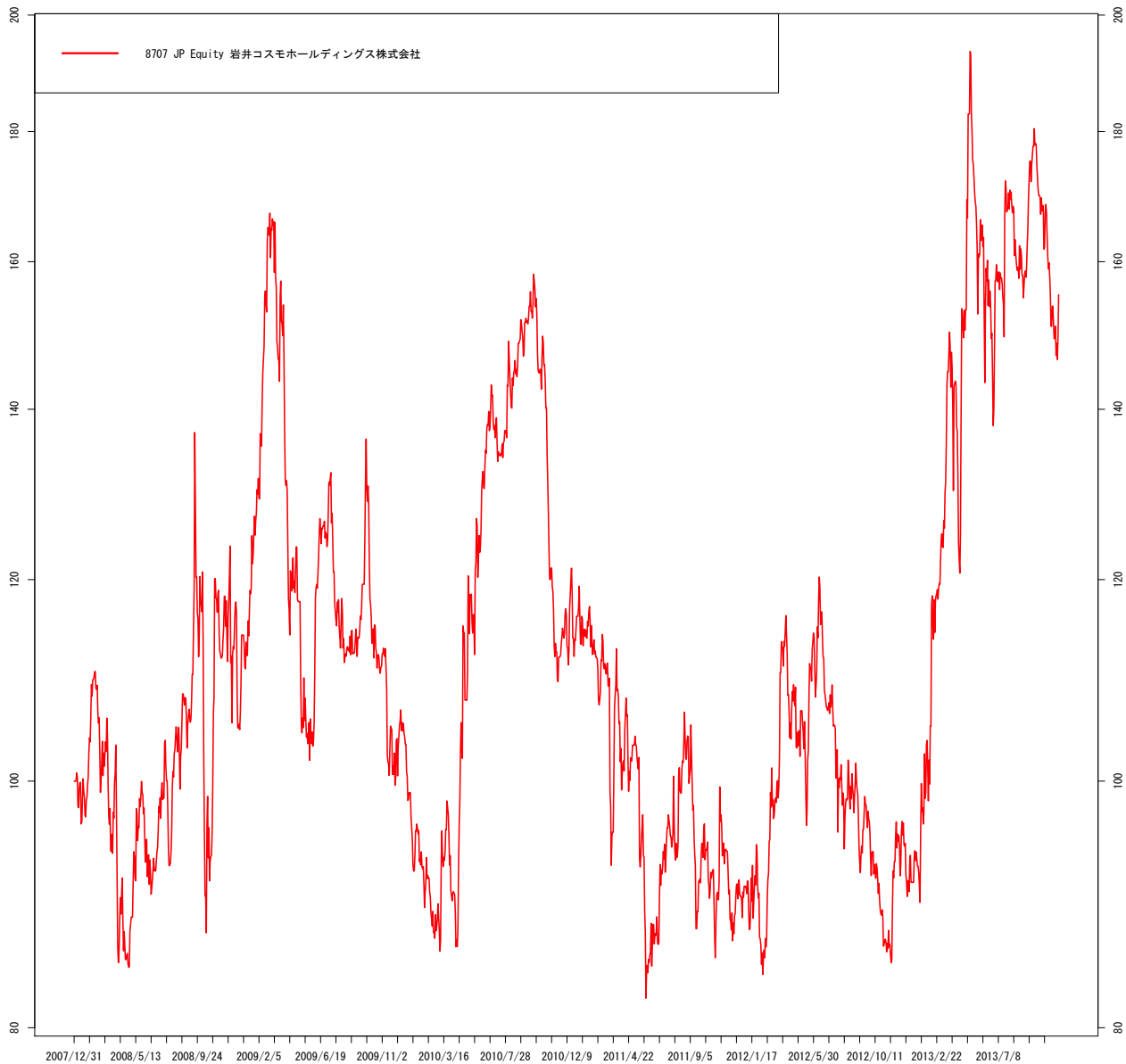

作成: wildinvestors.com, データ元: トムソンロイター, 最終日:

図 158 TPFINC

相対株価 vs 東証1部 その他金融業 (1)

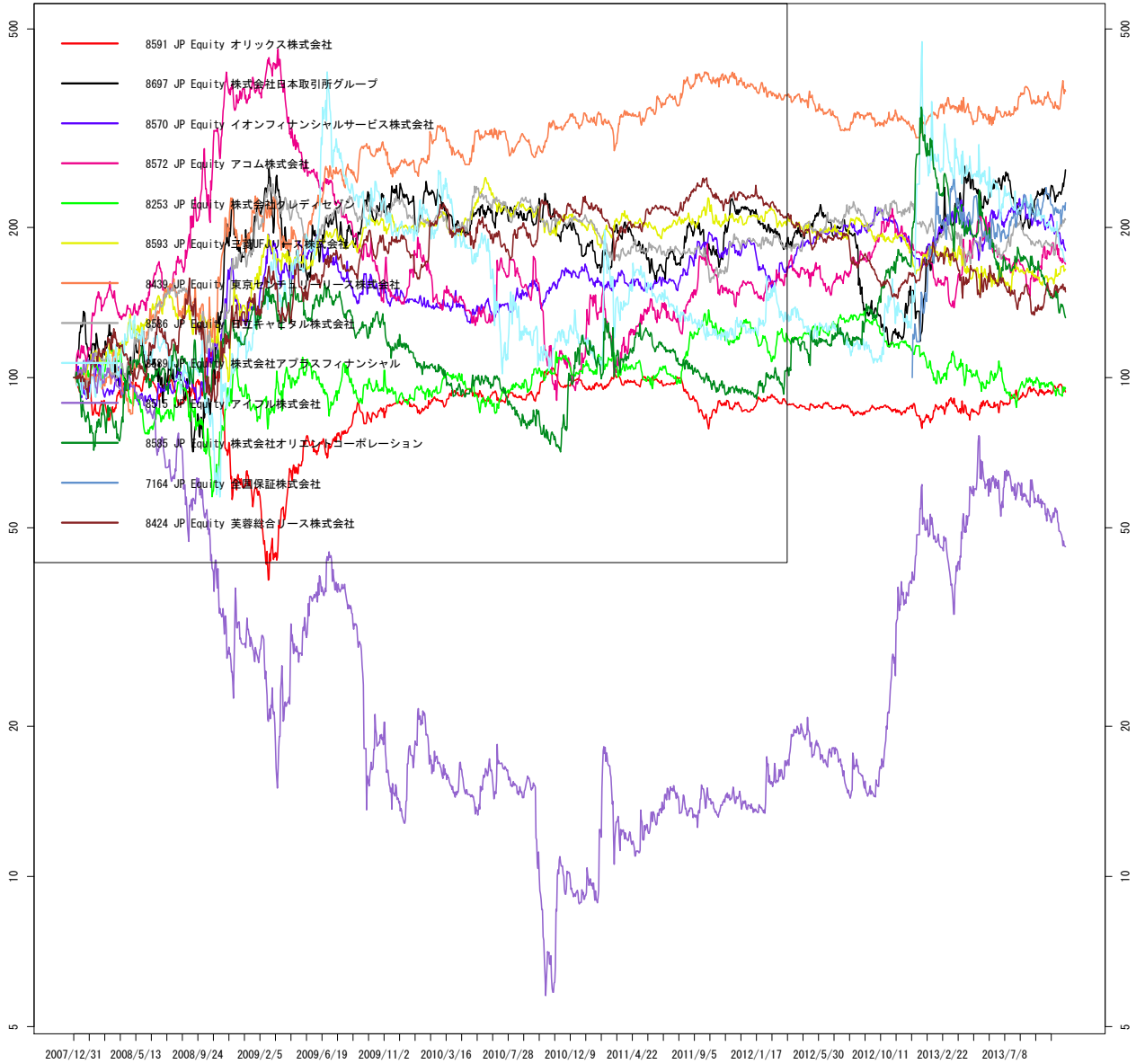

作成: wildinvestors.com, データ元: トムソンロイター, 最終日: 2013/11/15

図 159 TPFINC

相対株価 vs 東証1部 その他金融業 (2)

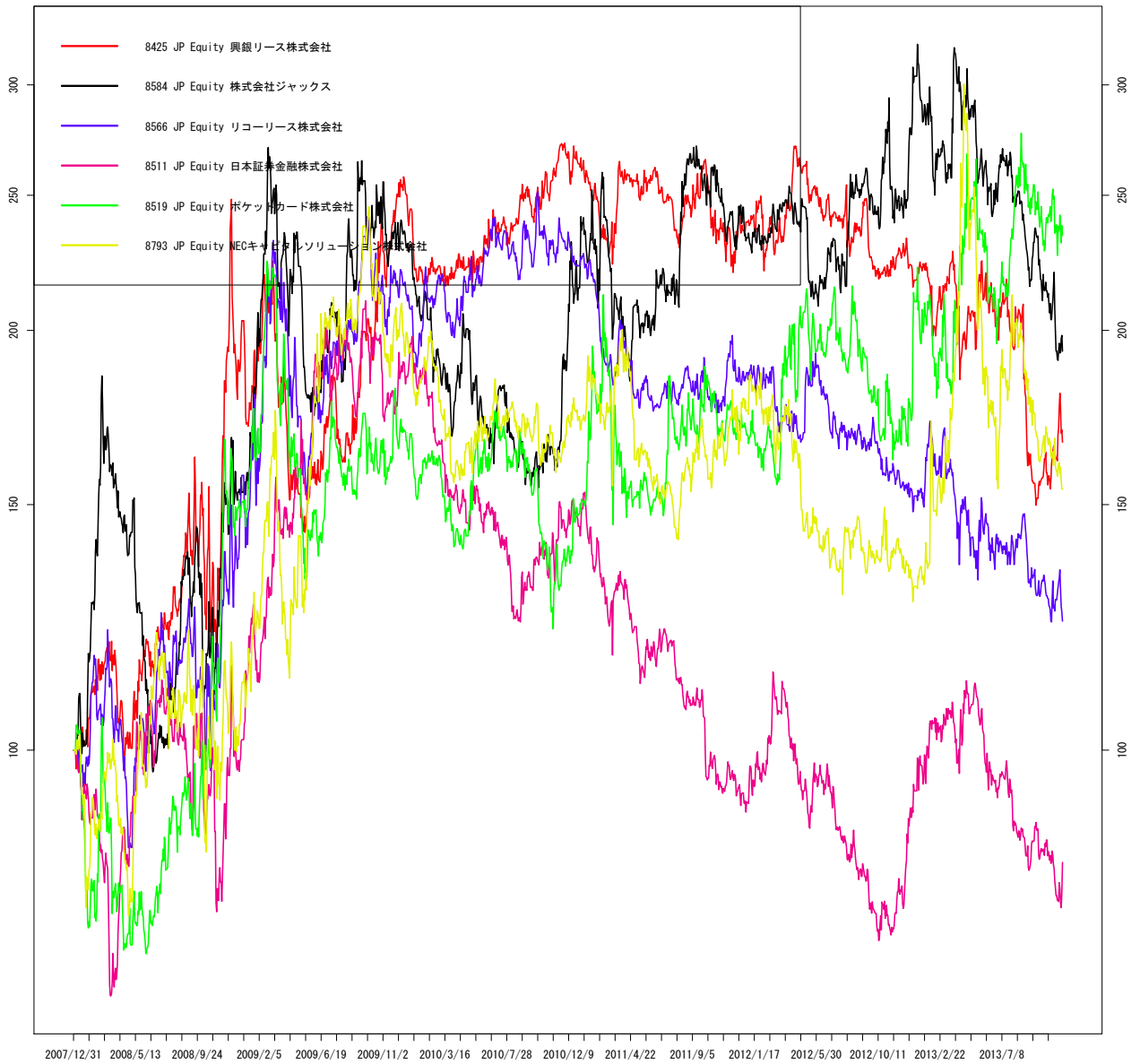

作成 : wildinvestors.com, データ元: トムソンロイター, 最終日: 2013/11/15

図 160 TPELEC

相対株価 vs 東証1部 電気・ガス業 (1)

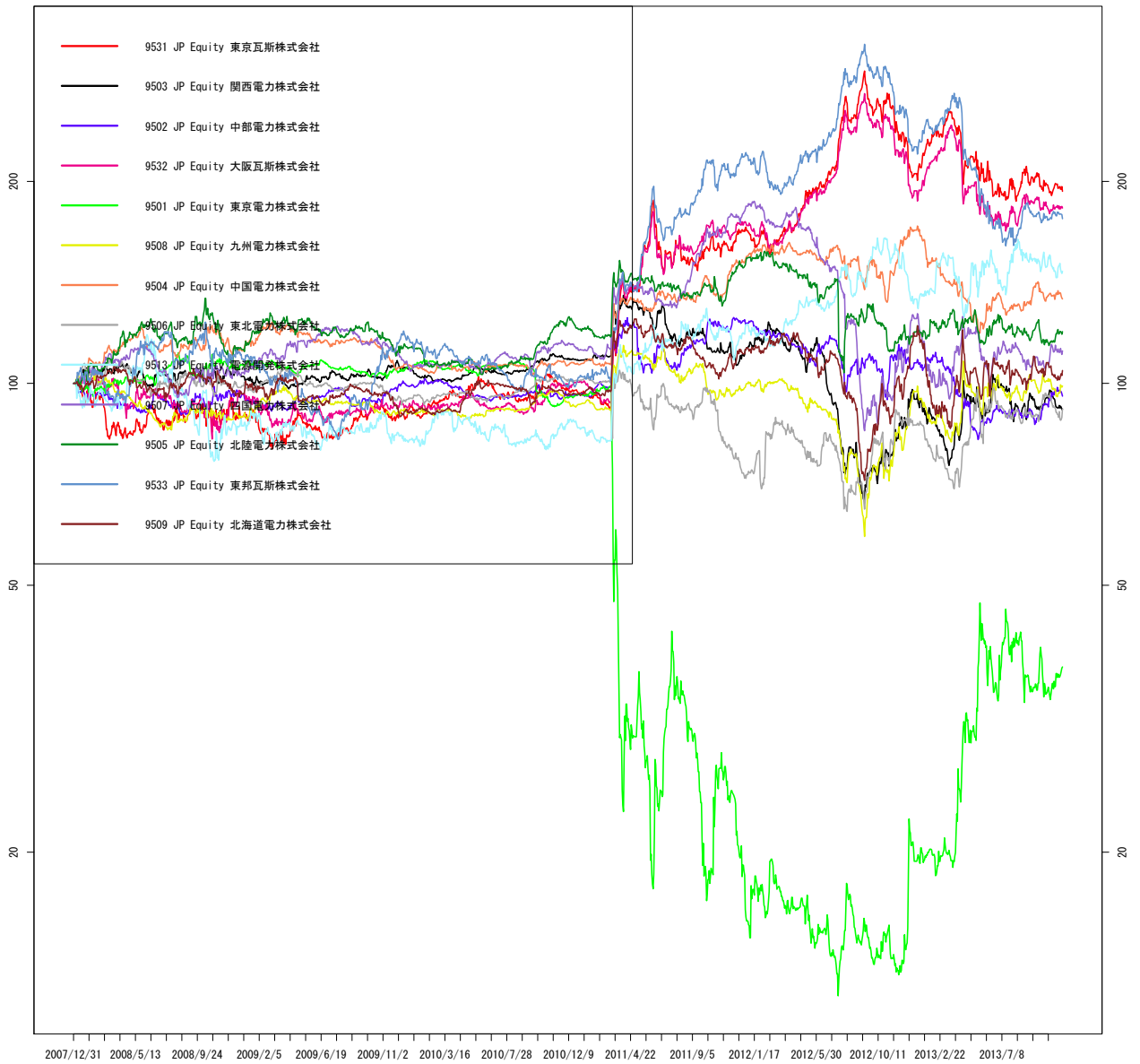

作成 : wildinvestors.com, データ元: トムソンロイター, 最終日: 2013/11/15

図 161 TPELEC

相対株価 vs 東証1部 電気・ガス業 (2)

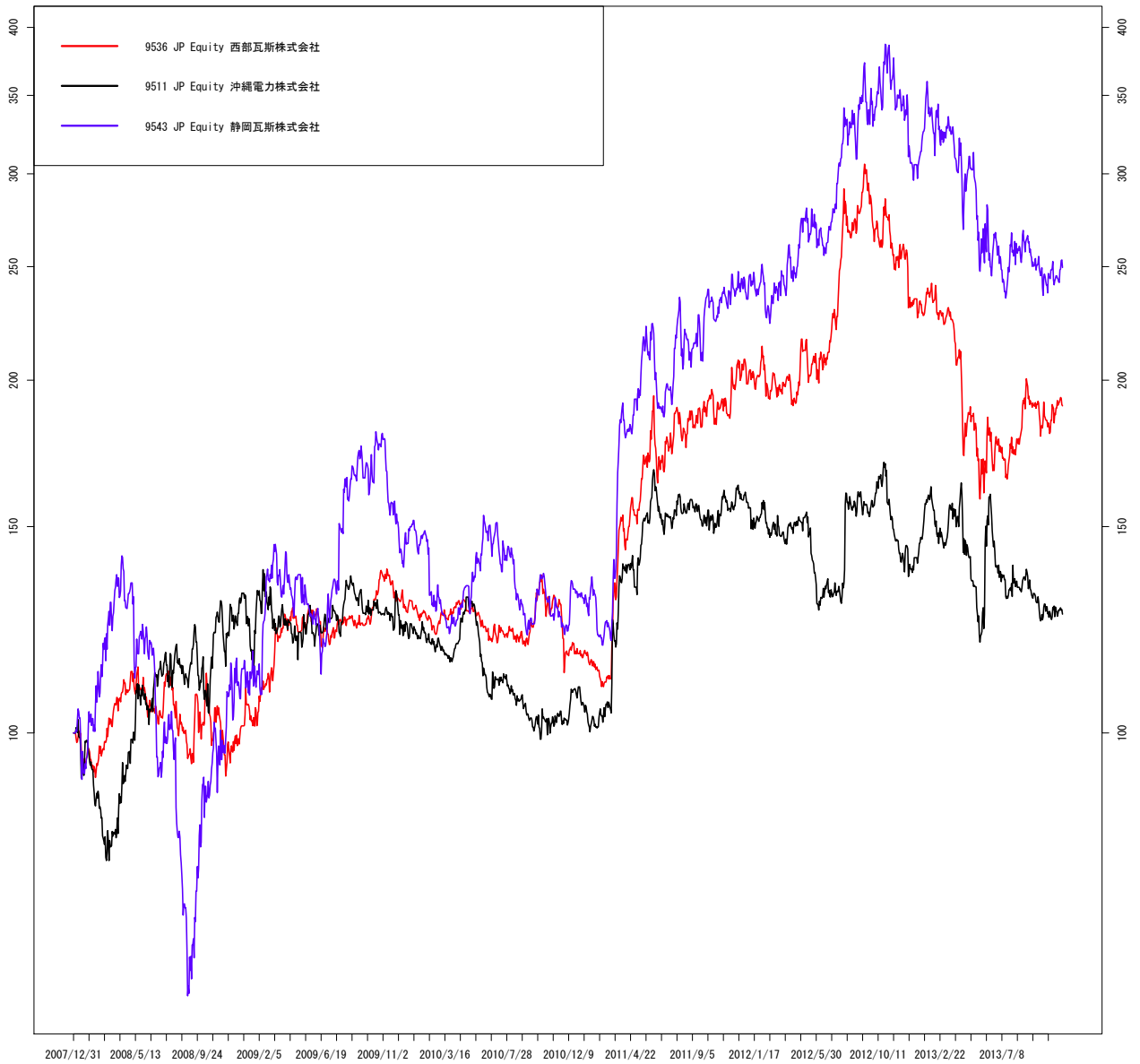

作成 : wildinvestors.com, データ元: トムソンロイター, 最終日: 2013/11/15

図 162 TPPHRM

相対株価 vs 東証1部 医薬品 (1)

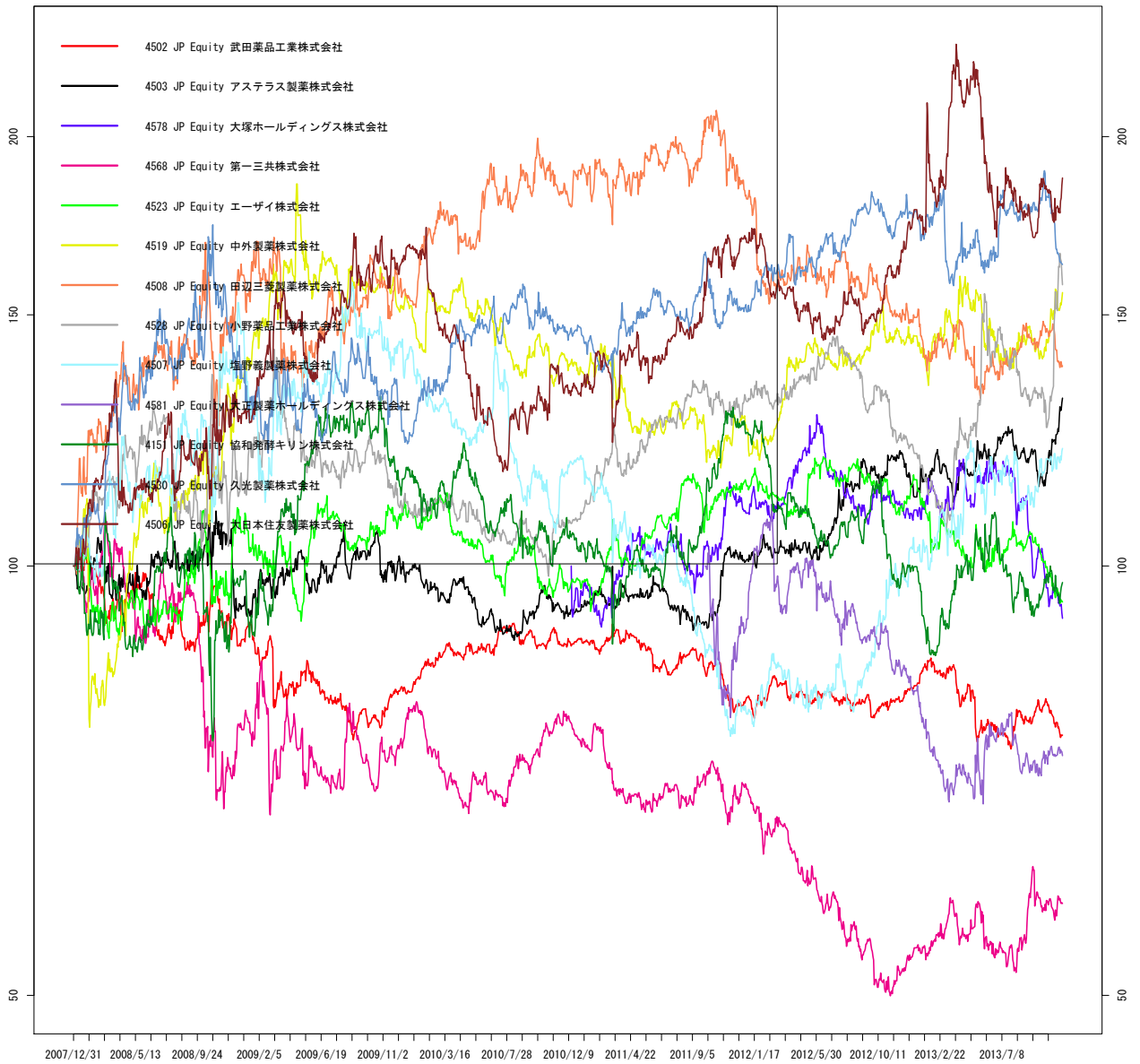

作成: wildinvestors.com, データ元: トムソンロイター, 最終日: 2013/11/15

図 163 TPPHRM

相対株価 vs 東証1部 医薬品 (2)

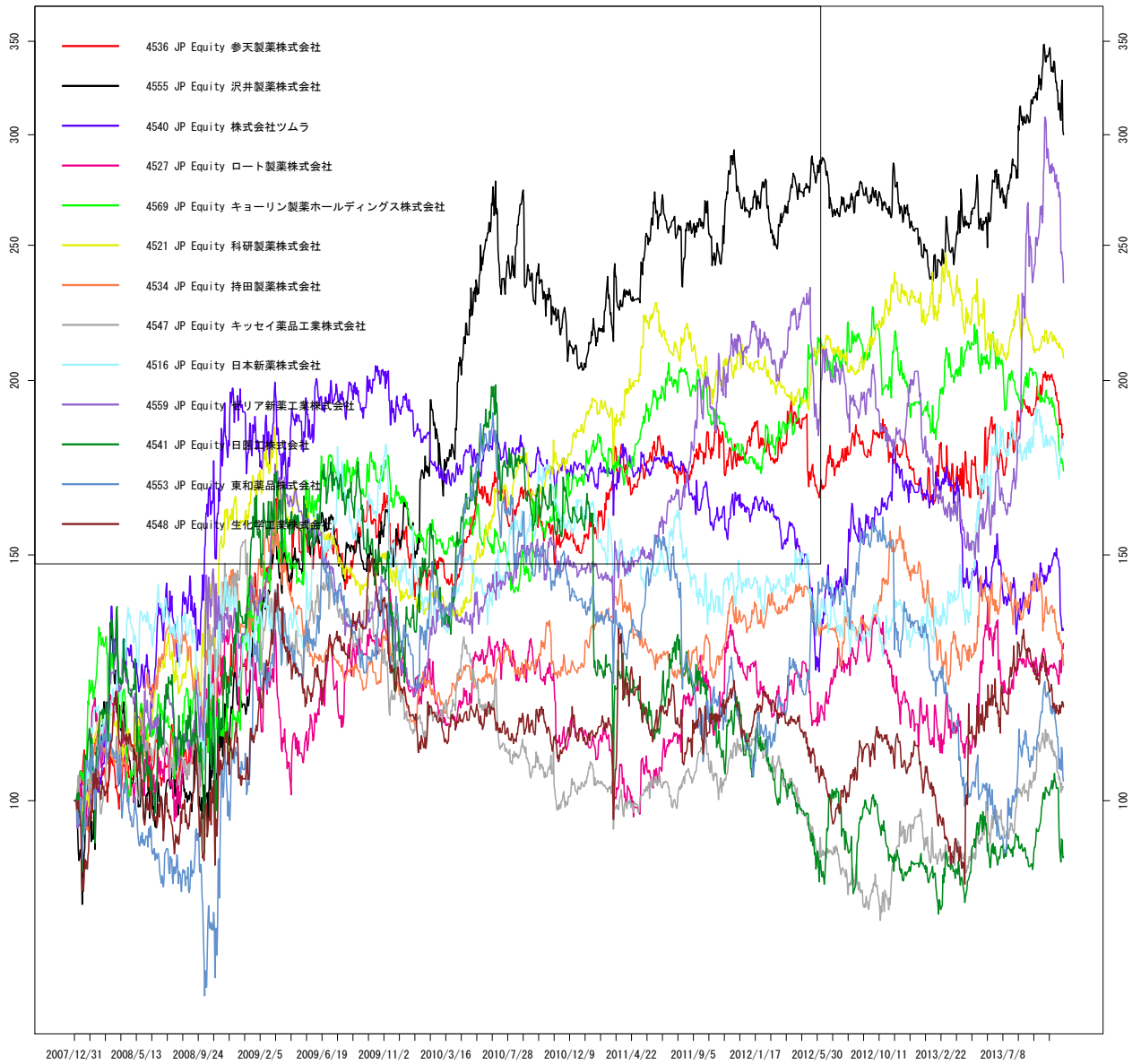

作成: wildinvestors.com, データ元: トムソンロイター, 最終日: 2013/11/15

図 164 TPPHRM

相対株価 vs 東証1部 医薬品 (3)

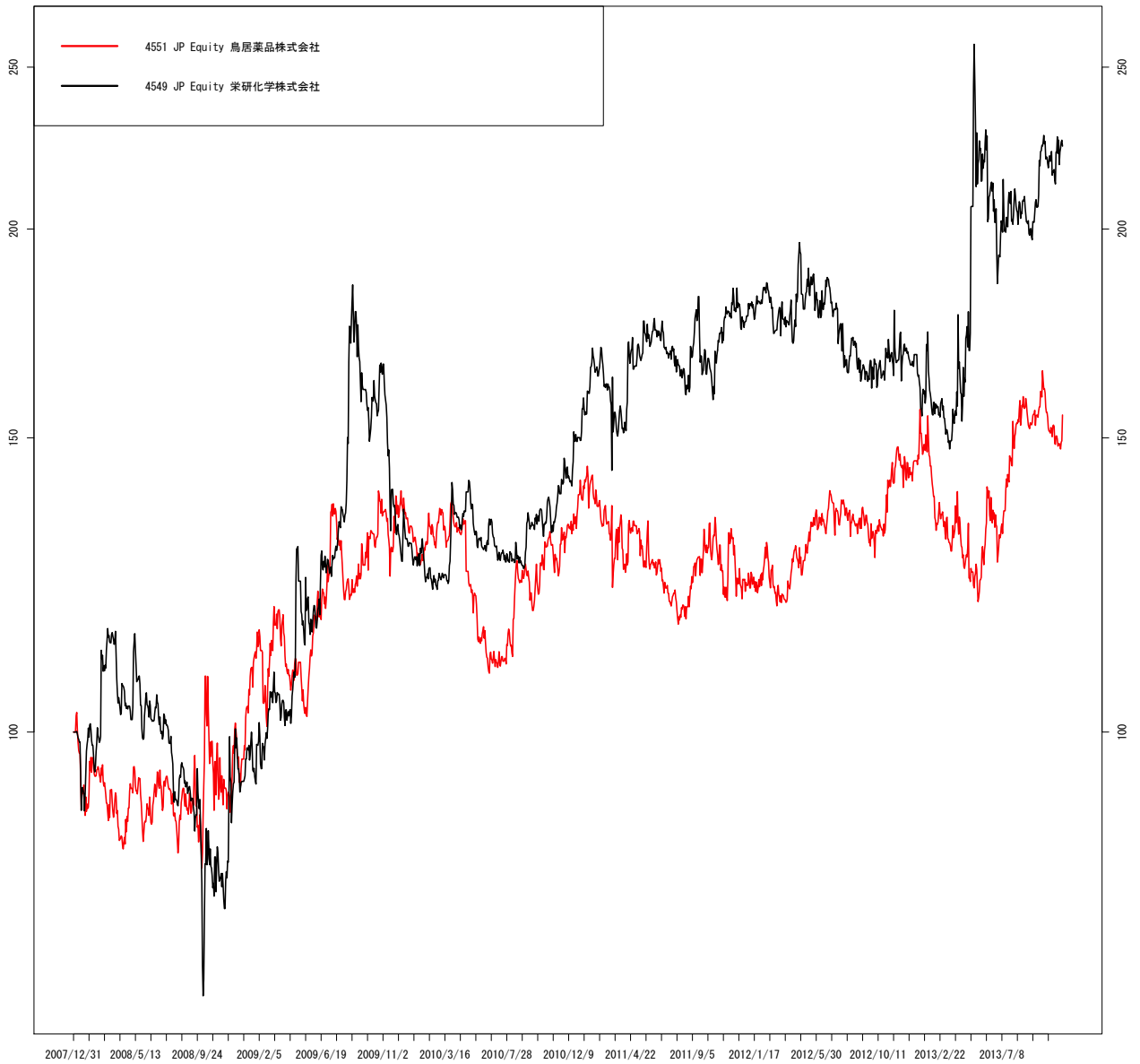

作成 : wildinvestors.com, データ元: トムソンロイター, 最終日: 2013/11/15

図 165 TPFOOD

相対株価 vs 東証1部 食料品 (1)

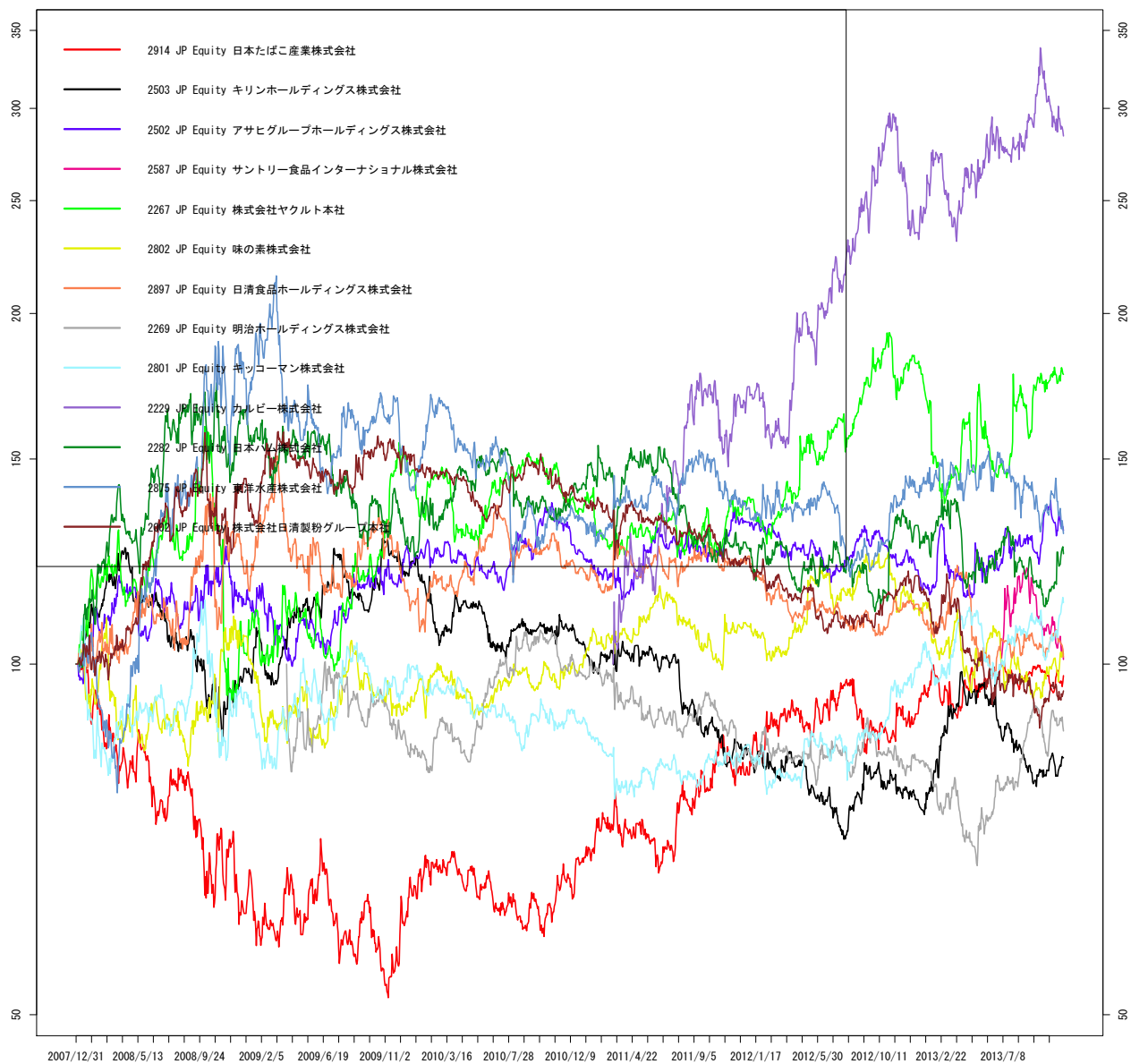

作成: wildinvestors.com, データ元: トムソンロイター, 最終日: 2013/11/15

図 166 TPFOOD

相対株価 vs 東証1部 食料品 (2)

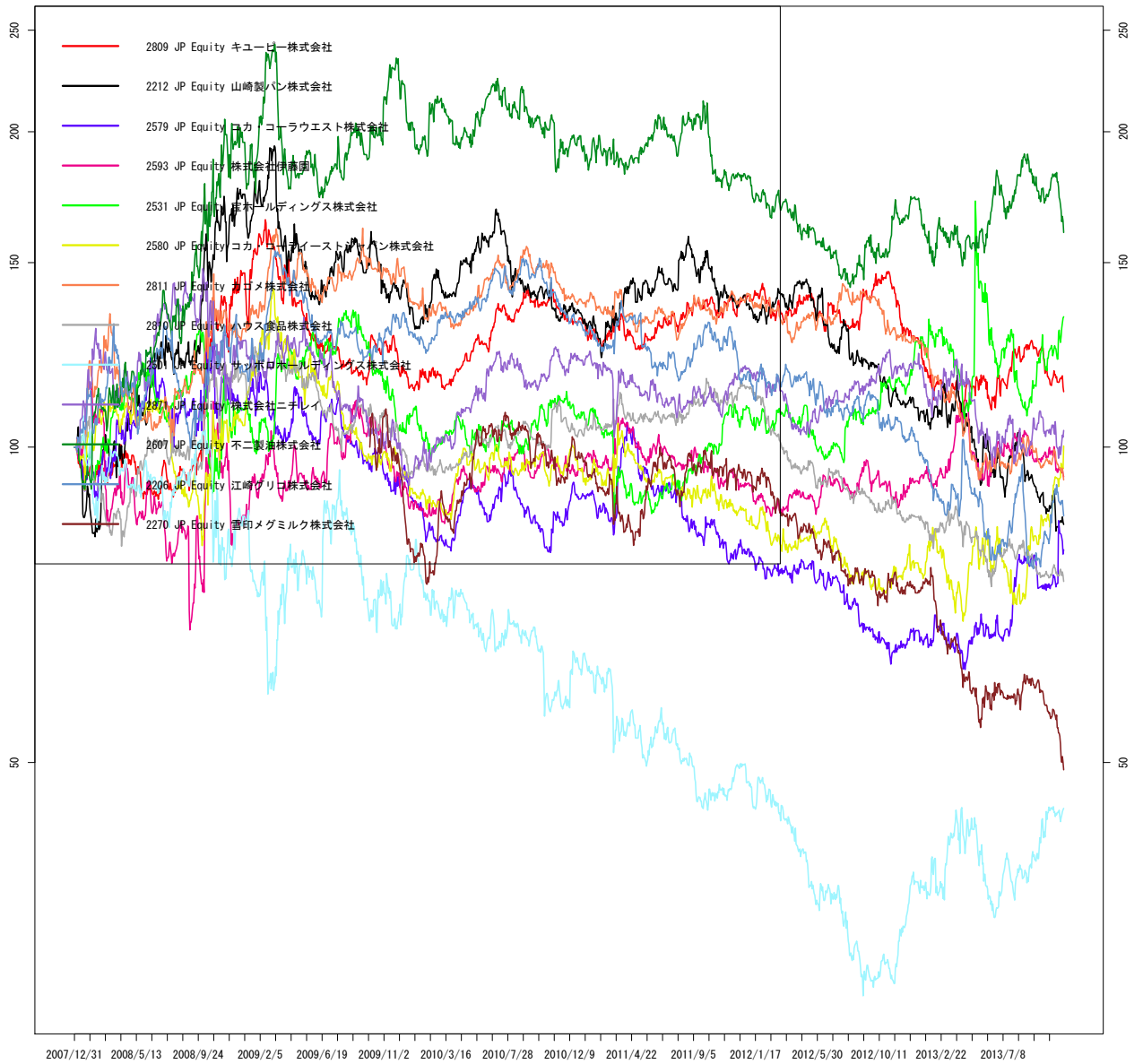

作成 : wildinvestors.com, データ元: トムソンロイター, 最終日: 2013/11/15

図 167 TPFOOD

相対株価 vs 東証1部 食料品 (3)

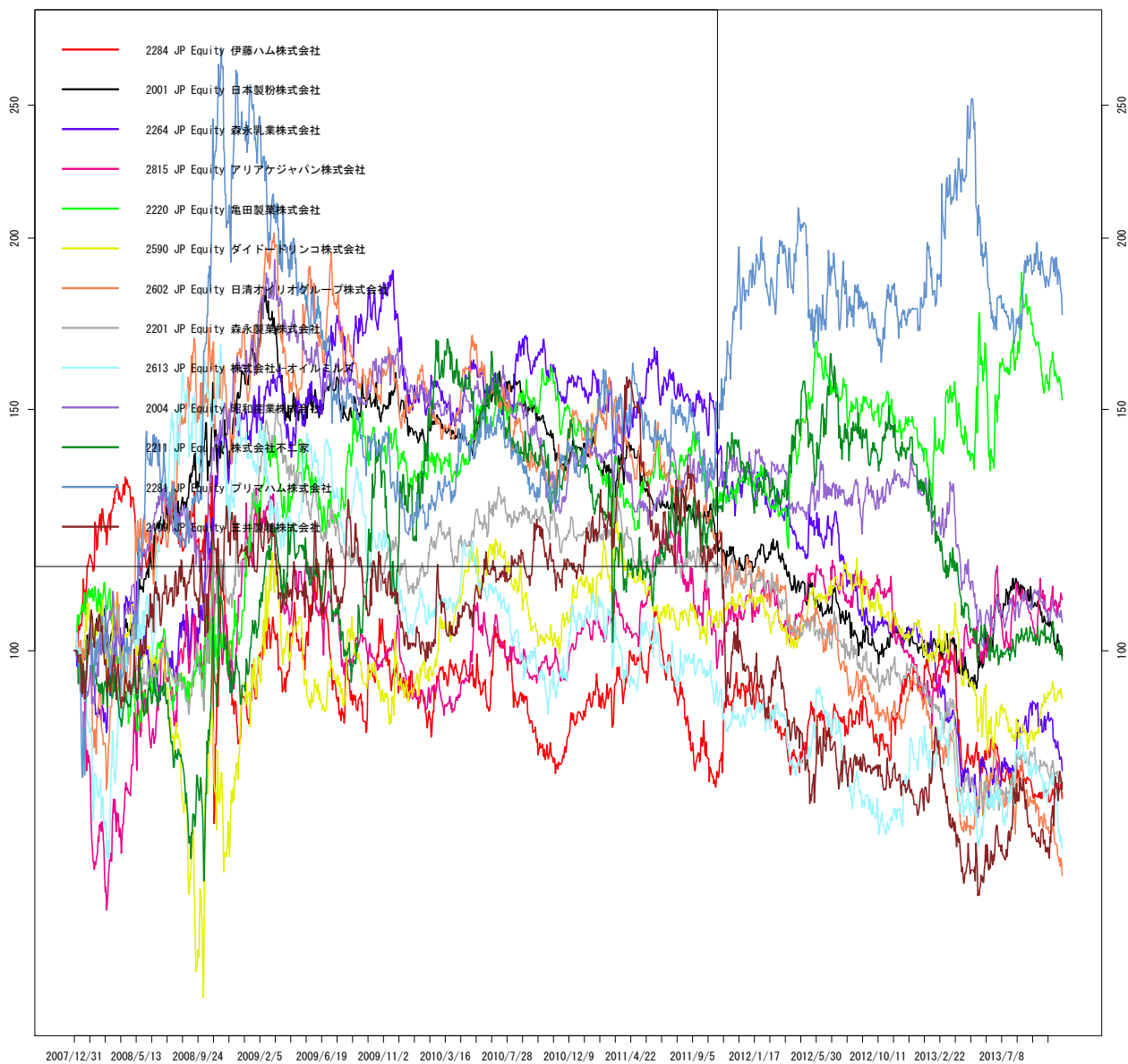

作成: wildinvestors.com, データ元: トムソンロイター, 最終日: 2013/11/15

図 168 TPFOOD

相対株価 vs 東証1部 食料品 (4)

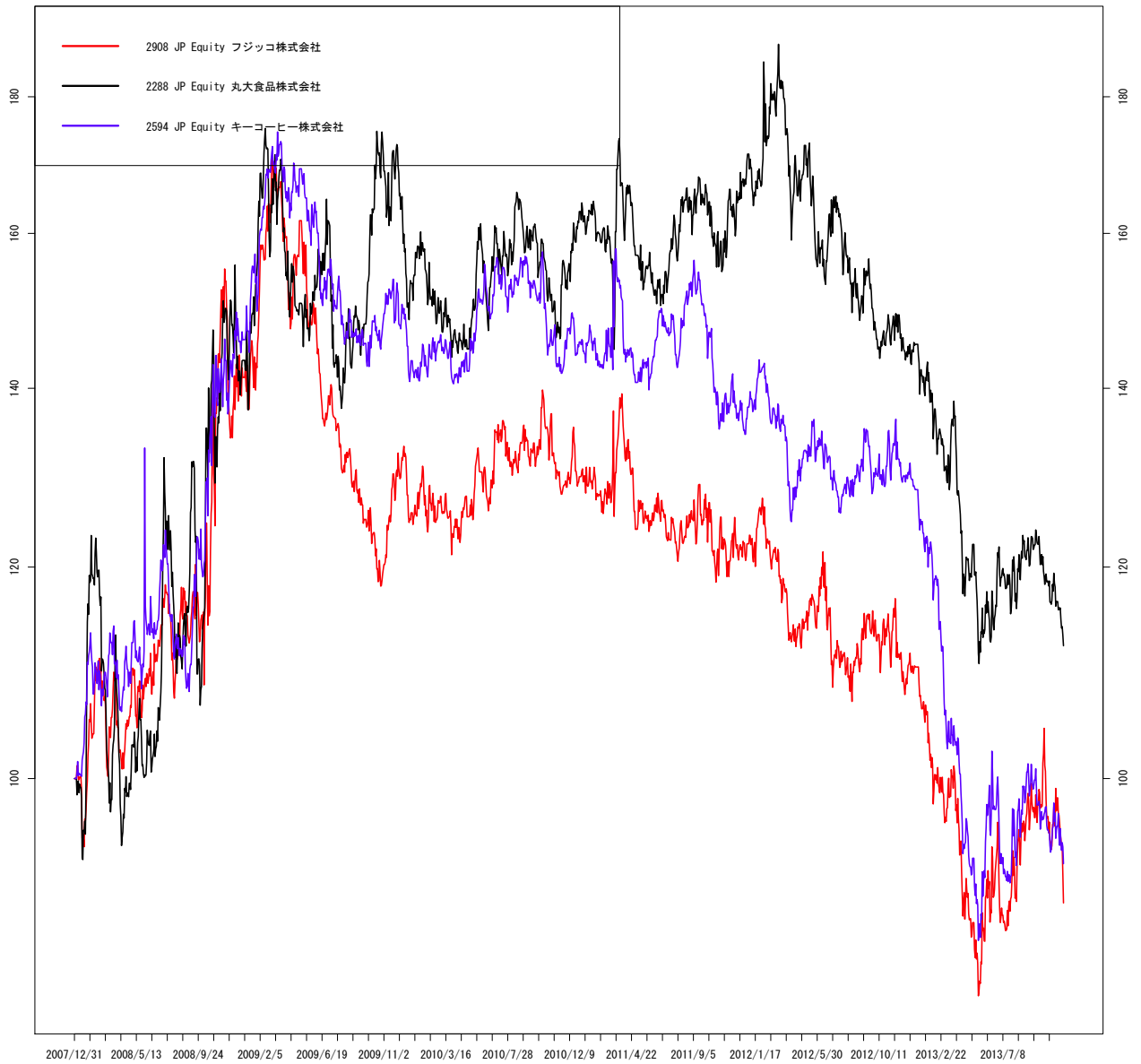

作成 : wildinvestors.com, データ元: トムソンロイター, 最終日: 2013/11/15

図 169 TPFISH

相対株価 vs 東証1部 水産・農林業 (1)

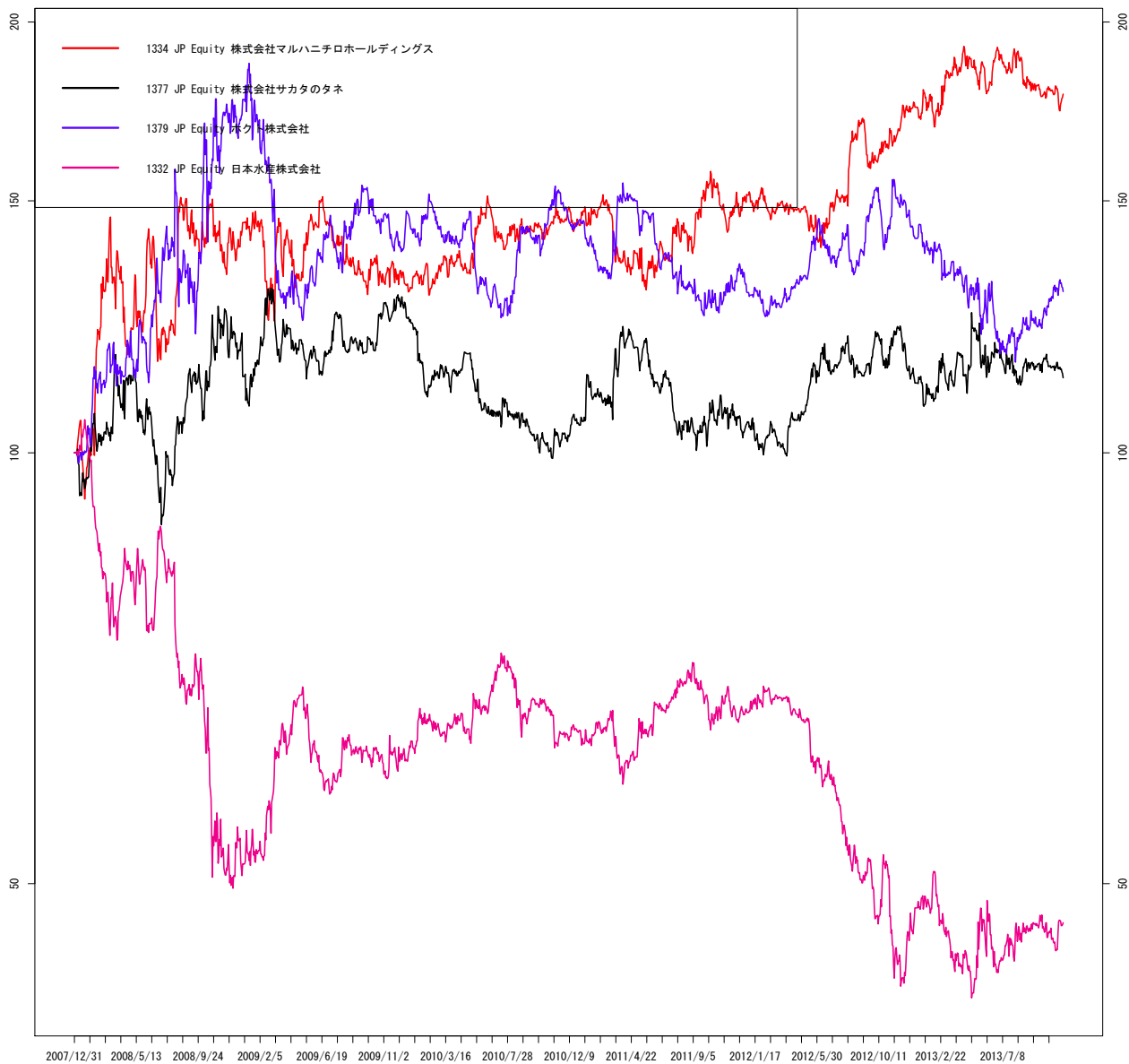

作成 : wildinvestors.com, データ元: トムソンロイター, 最終日: 2013/11/15

6.2 移動平均乖離 MA5-MA25

図 170 TPELMH

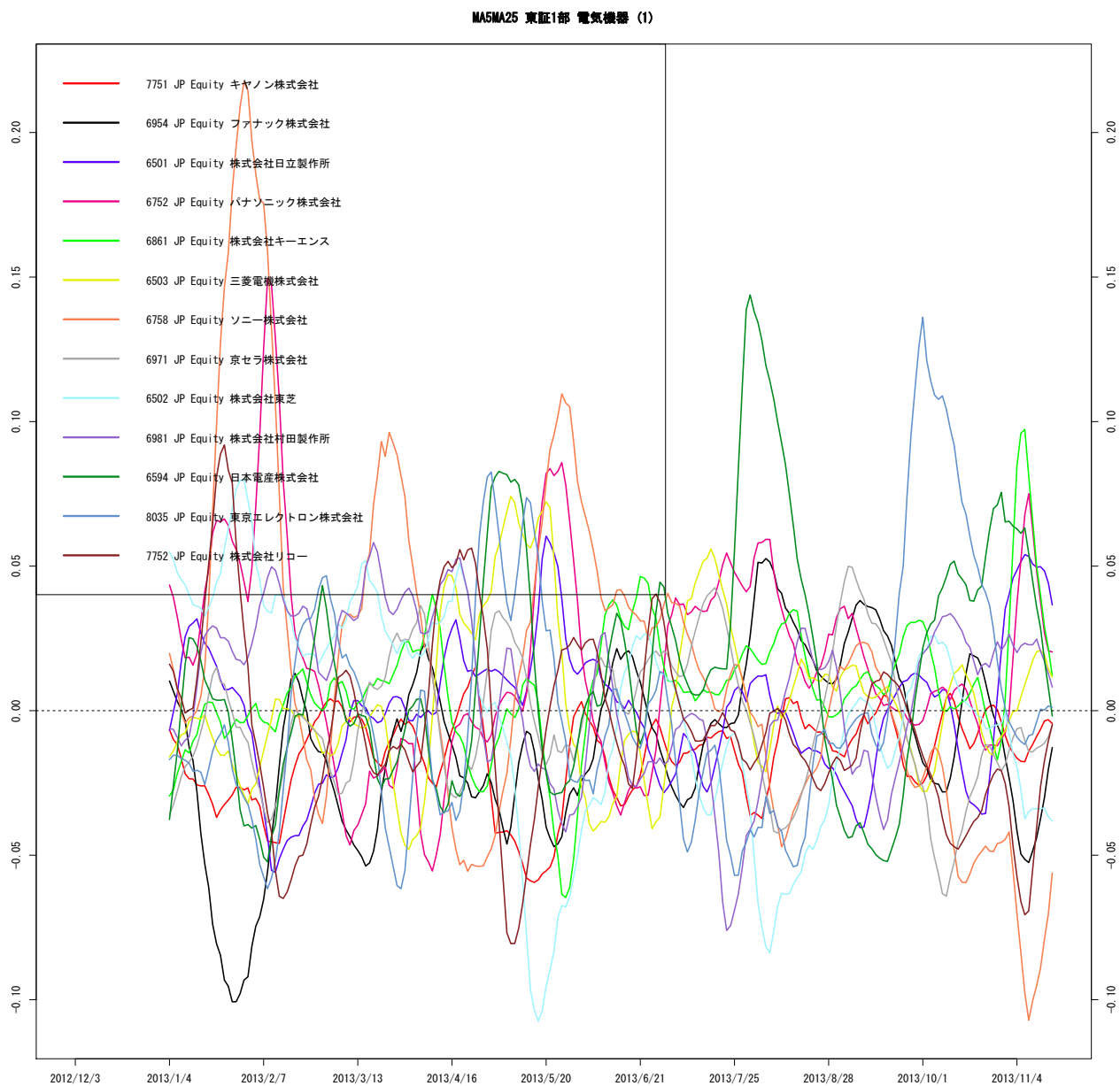

作成 : wildinvestors.com, データ元: トムソンロイター, 最終日: 2013/11/15

図 171 TPELMH

MA5MA25 東証1部 電気機器 (2)

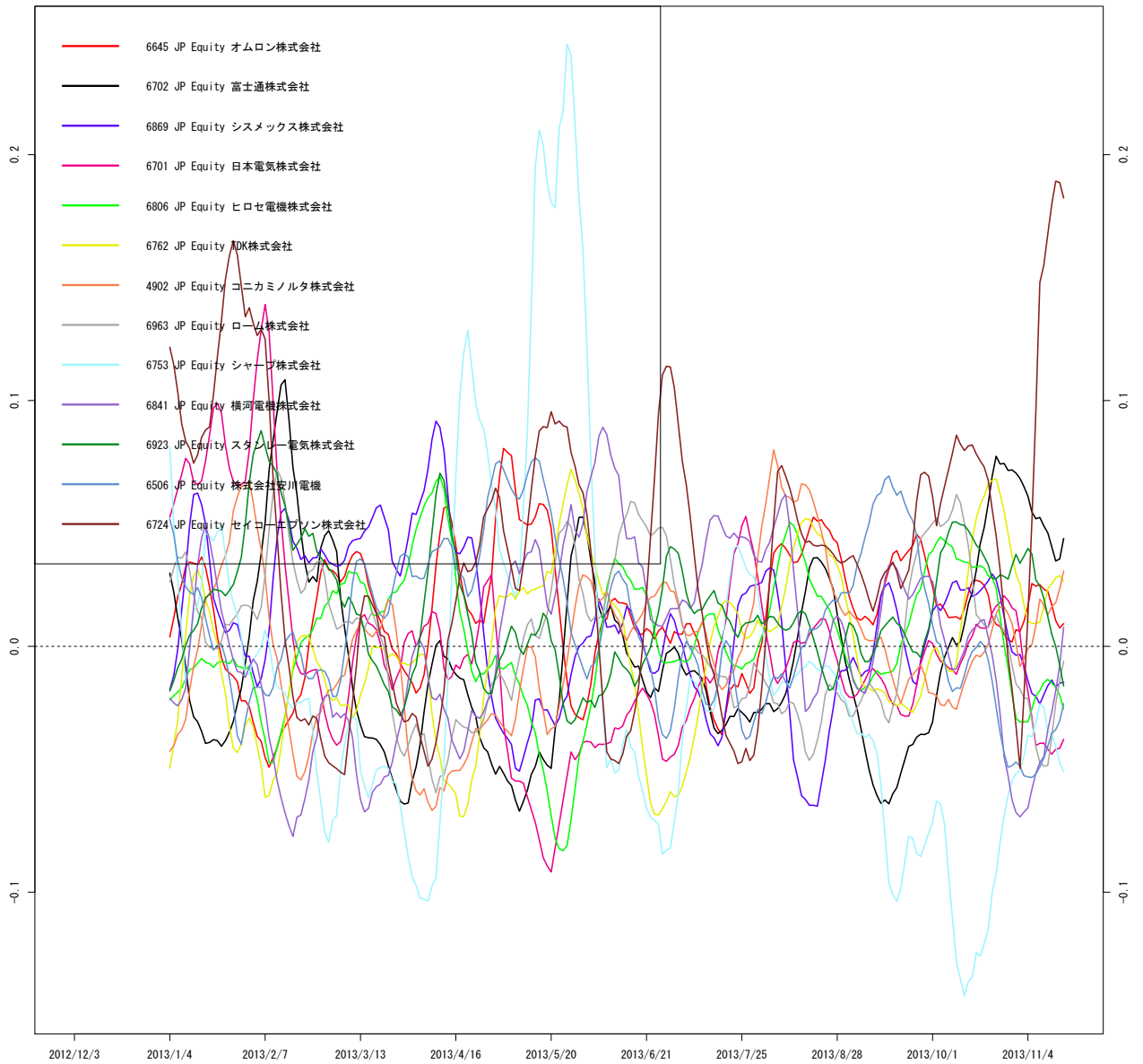

作成 : wildinvestors.com, データ元: トムソンロイター, 最終日: 2013/11/15

図 172 TPELMH

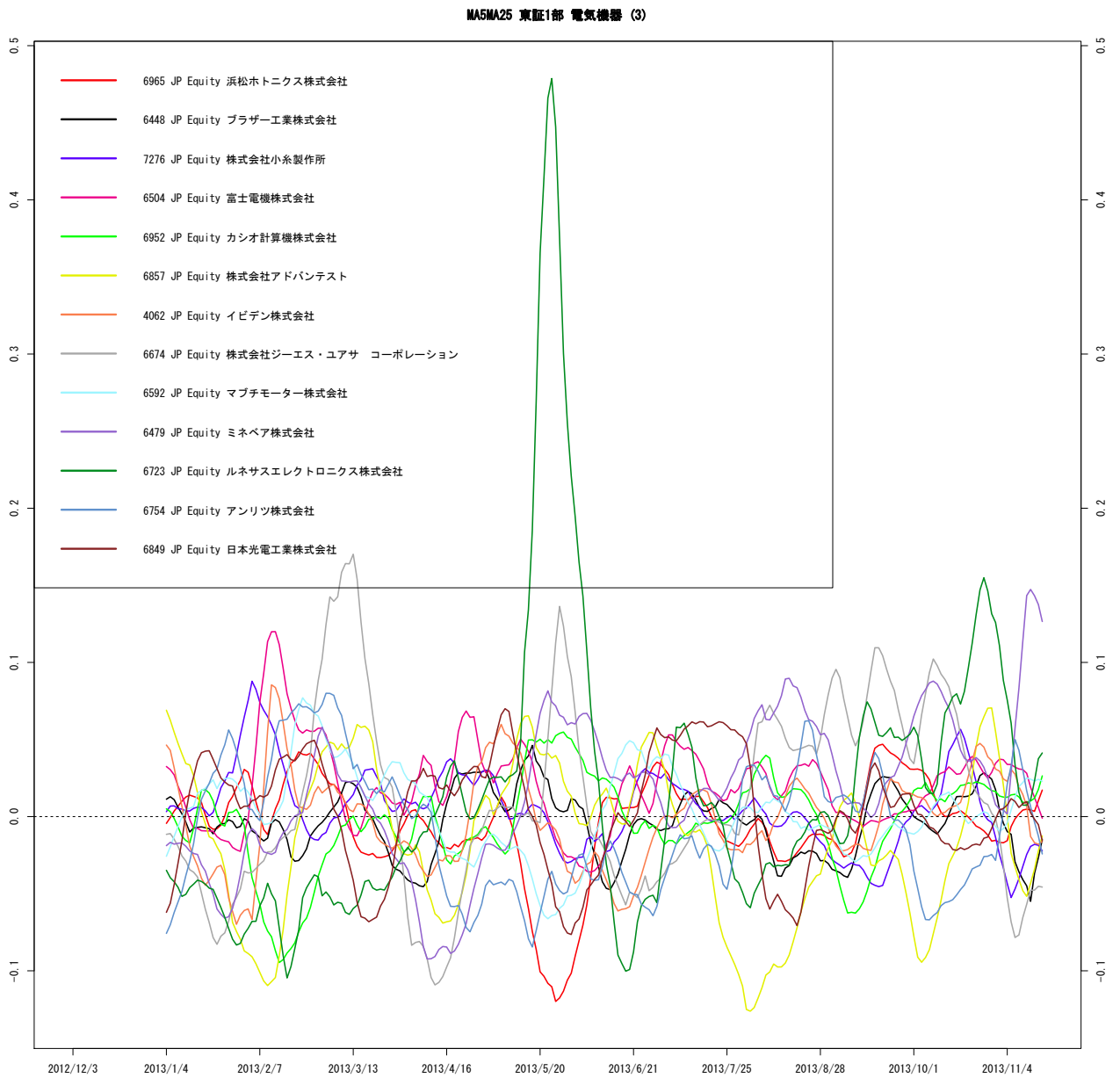

作成 : wildinvestors.com, データ元: トムソンロイター, 最終日: 2013/11/15

図 173 TPELMH

MA5MA25 東証1部 電気機器 (4)

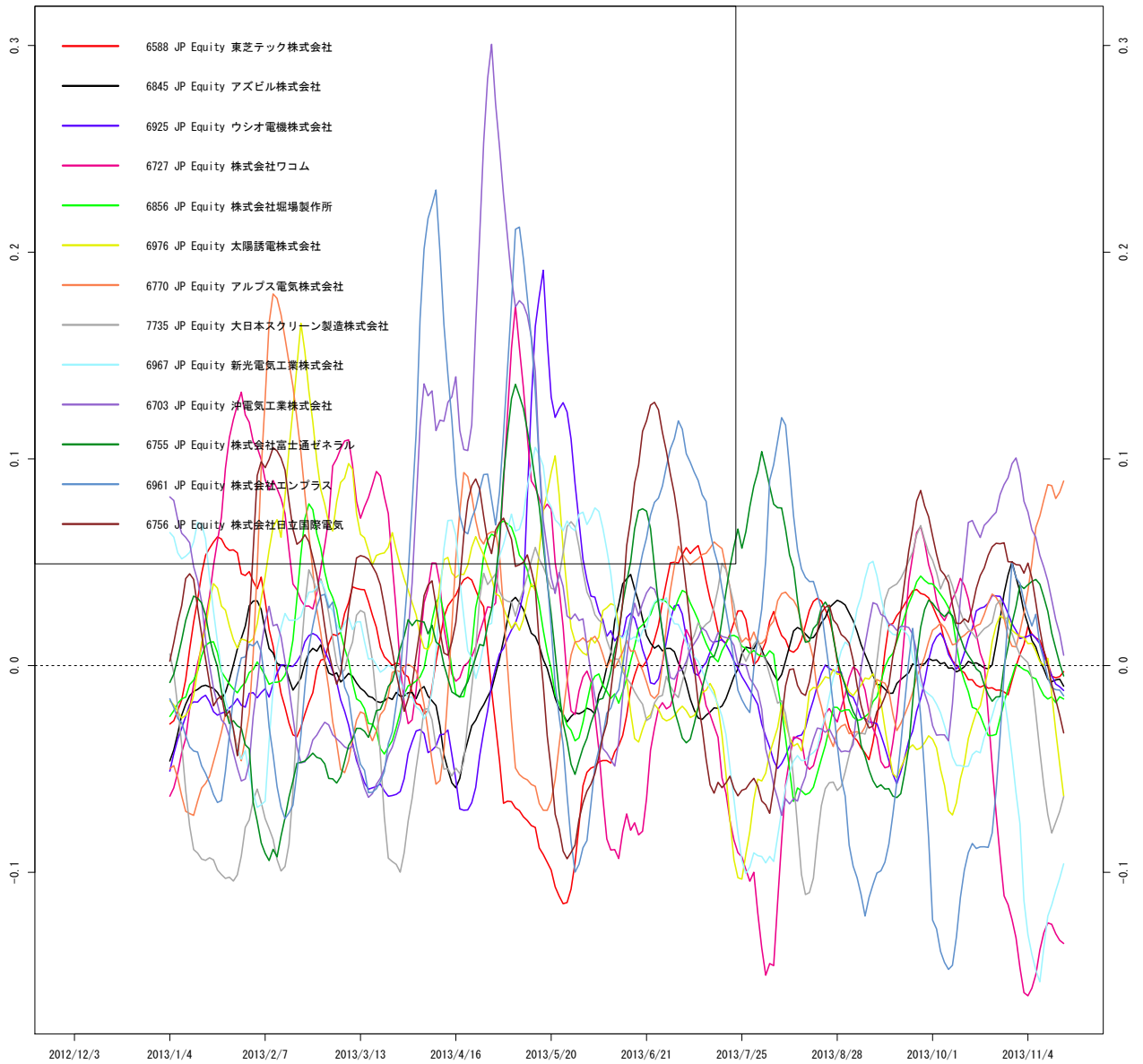

作成 : wildinvestors.com, データ元: トムソンロイター, 最終日: 2013/11/15

図 174 TPELMH

MA5MA25 東証1部 電気機器 (5)

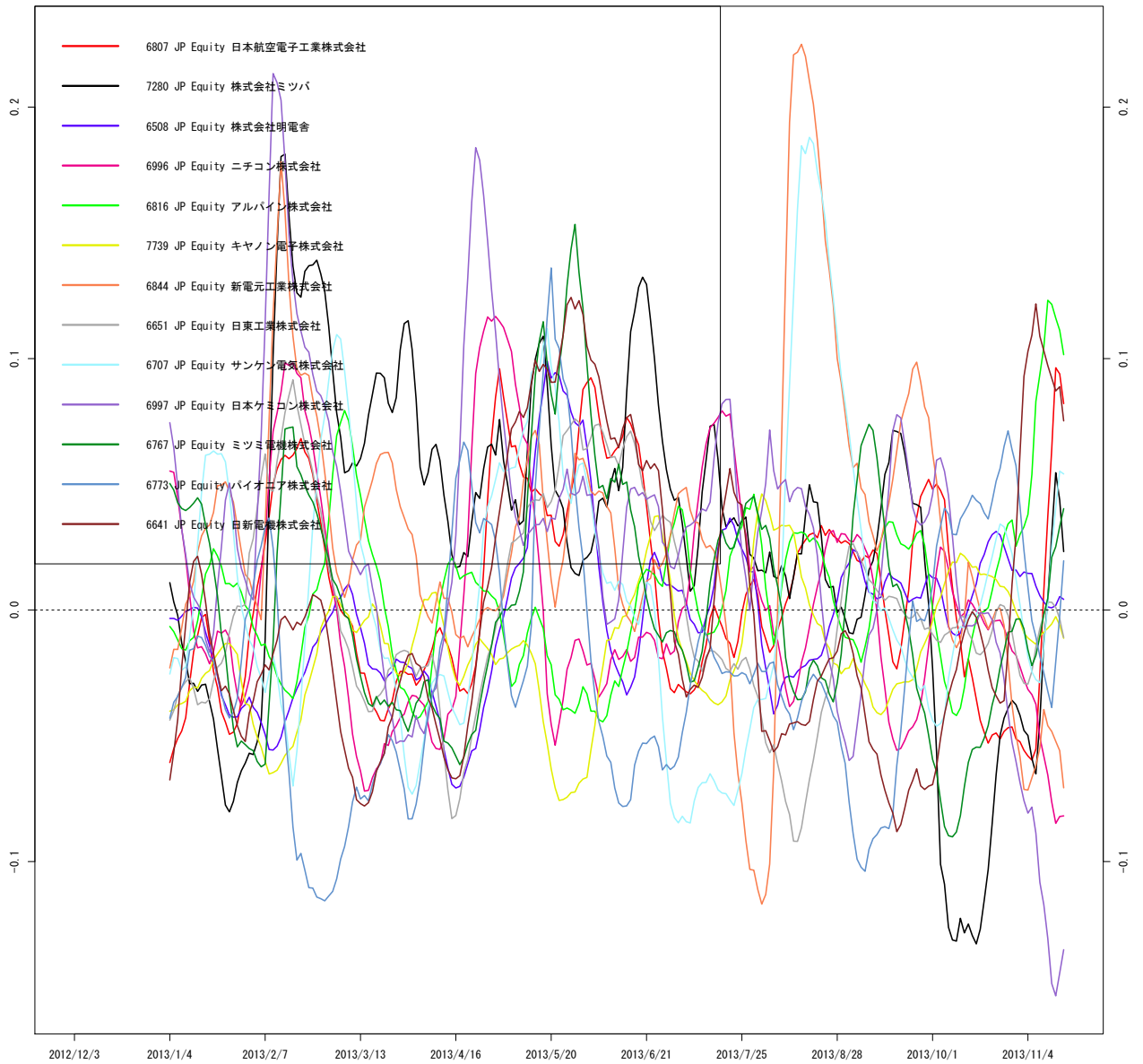

作成: wildinvestors.com, データ元: トムソンロイター, 最終日: 2013/11/15

図 175 TPELMH

MA5MA25 東証1部 電気機器 (6)

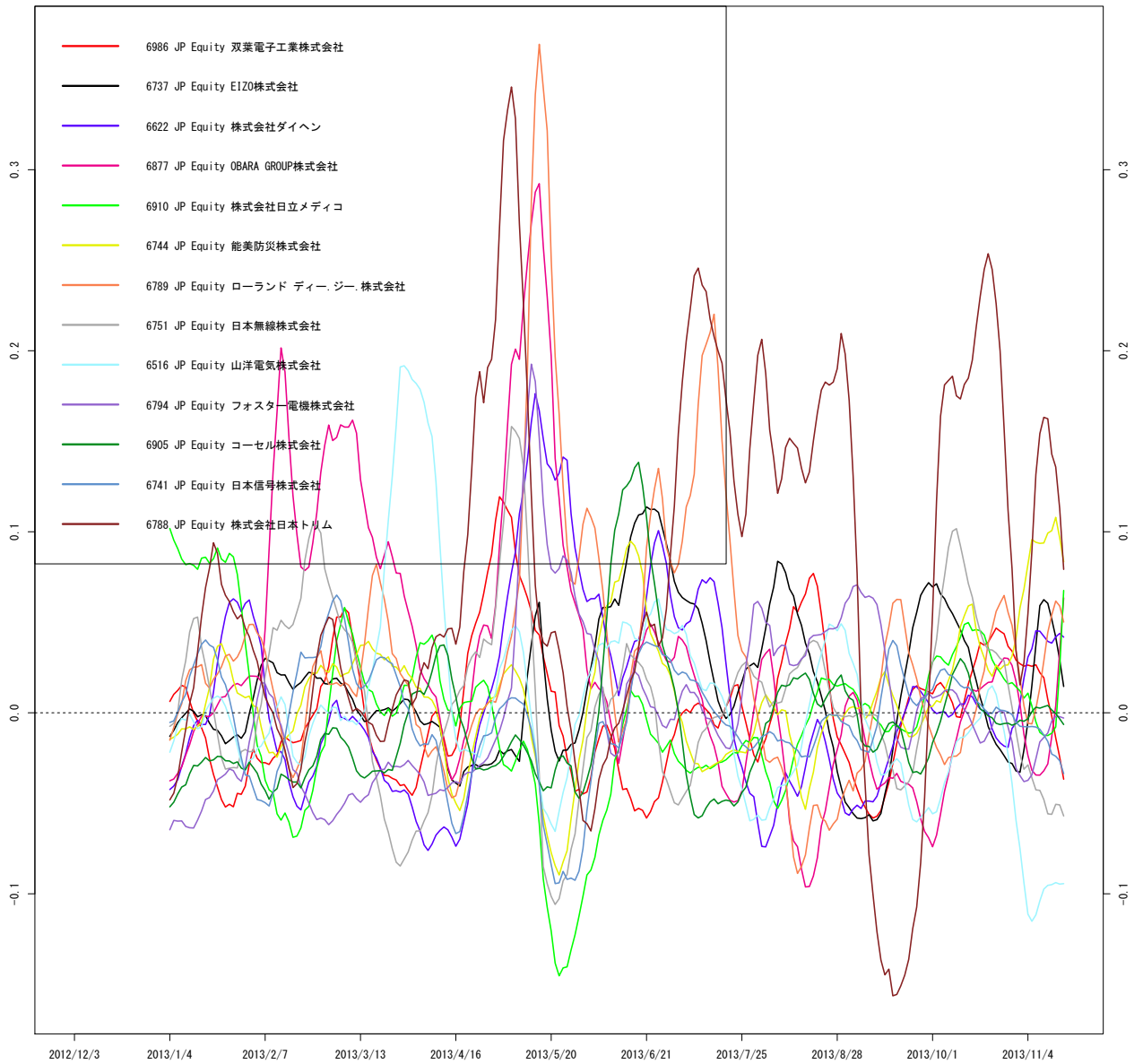

作成 : wildinvestors.com, データ元: トムソンロイター, 最終日: 2013/11/15

図 176 TPELMH

MA5MA25 東証1部 電気機器 (7)

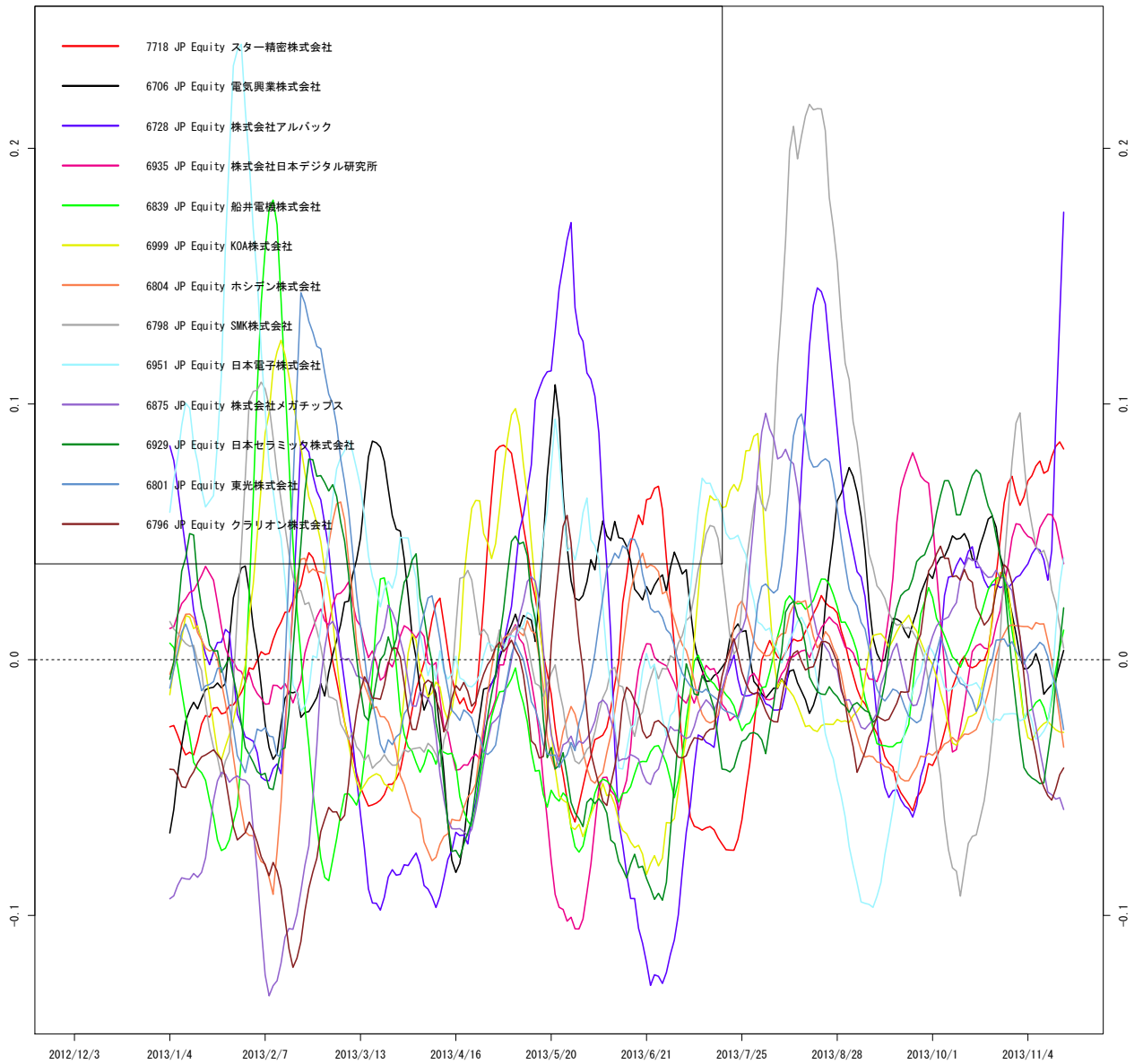

作成 : wildinvestors.com, データ元: トムソンロイター, 最終日: 2013/11/15

図 177 TPELMH

MA5MA25 東証1部 電気機器 (8)

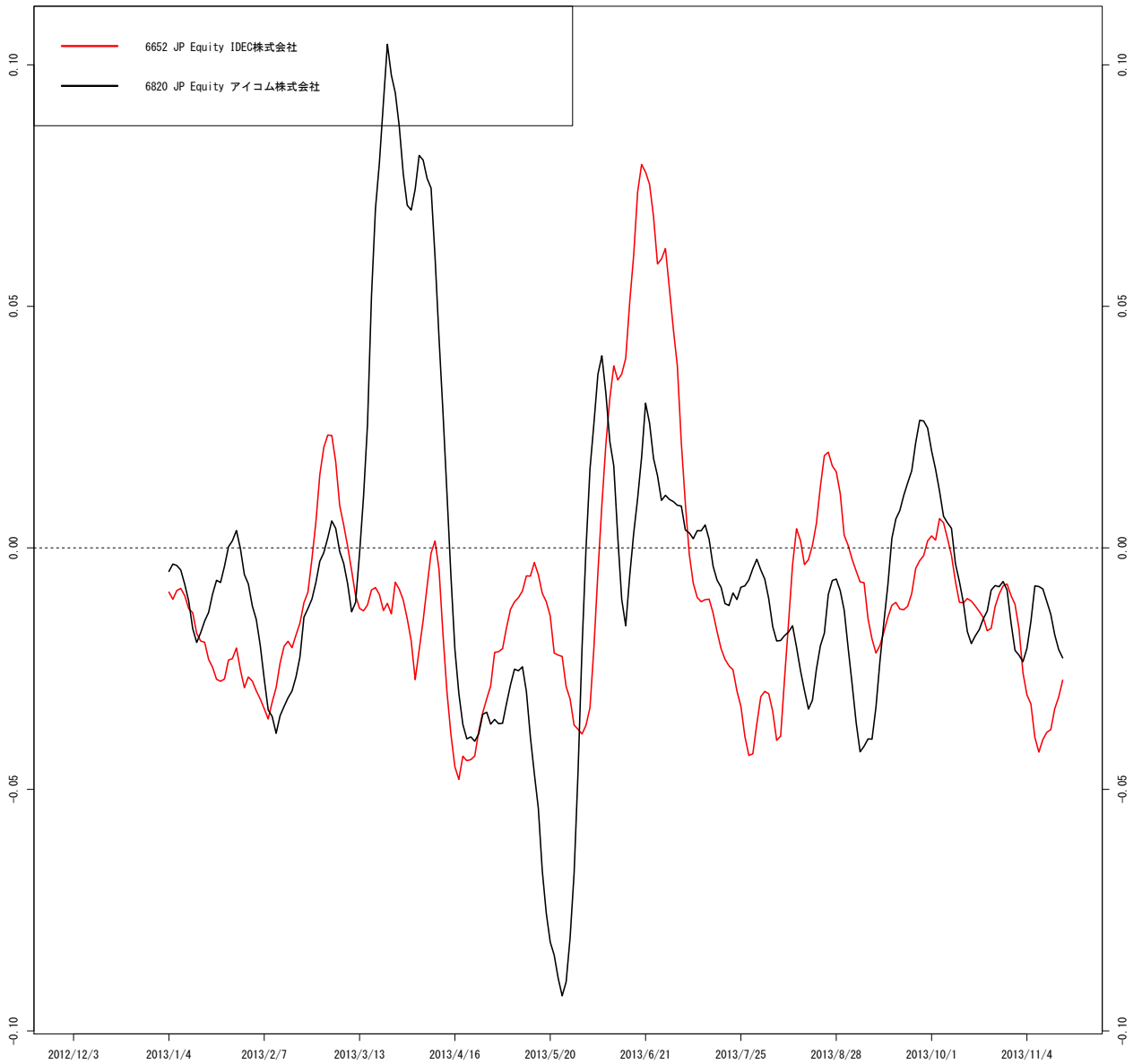

作成 : wildinvestors.com, データ元: トムソンロイター, 最終日: 2013/11/15

図 178 TPTRAN

MA5MA25 東証1部 輸送用機器 (1)

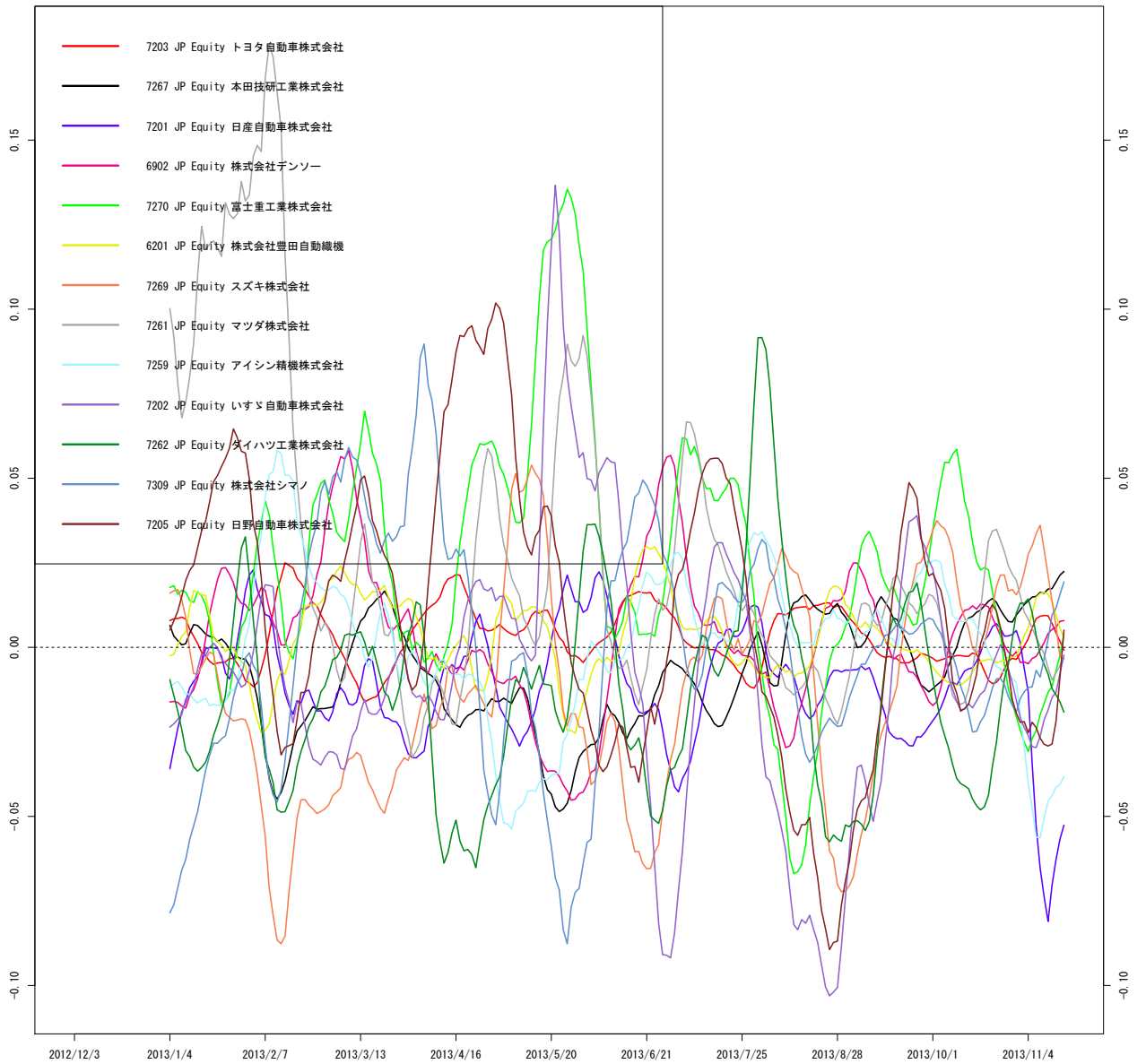

作成 : wildinvestors.com, データ元: トムソンロイター, 最終日: 2013/11/15

図 179 TPTRAN

MA5MA25 東証1部 輸送用機器 (2)

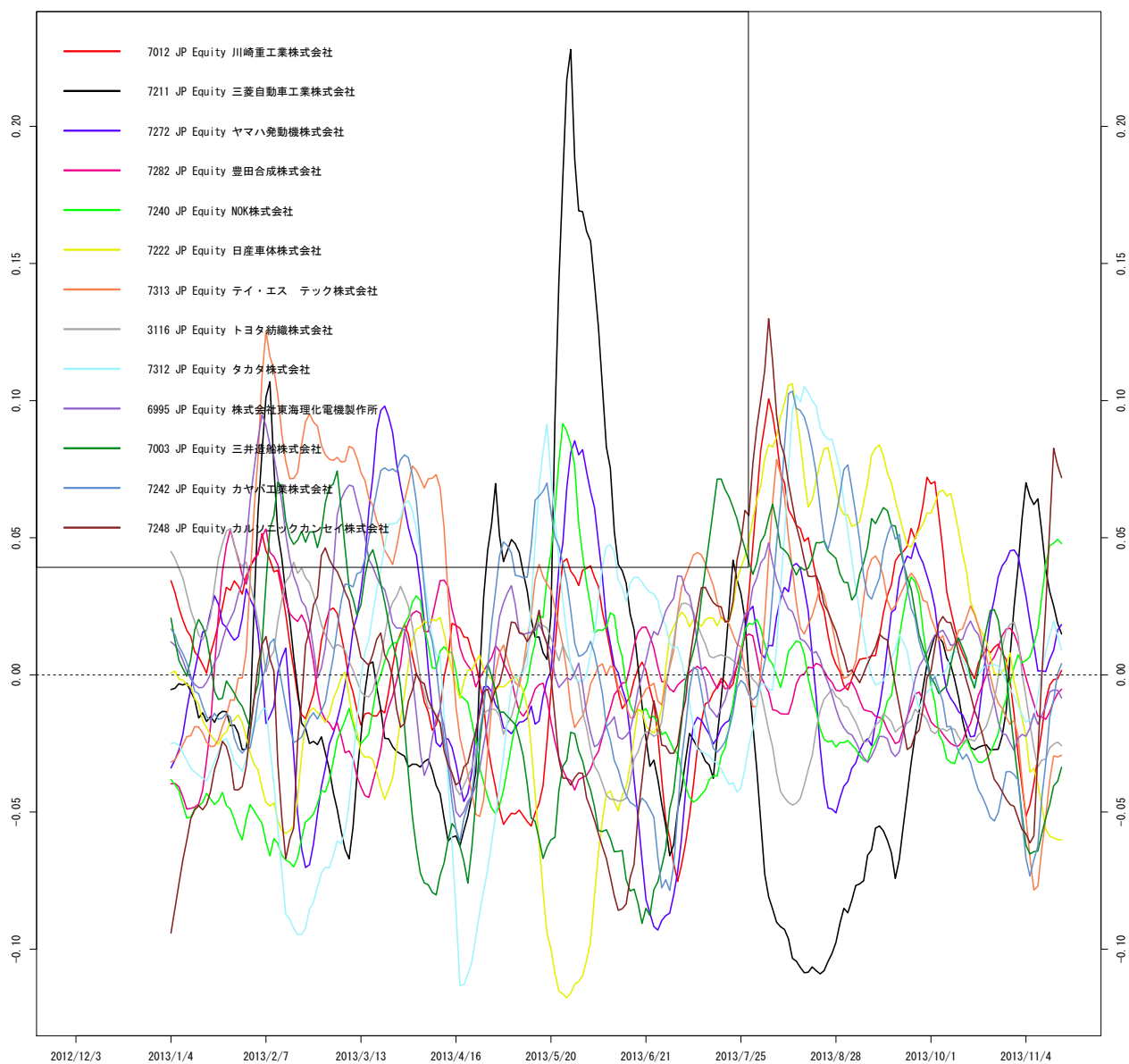

作成 : wildinvestors.com, データ元: トムソンロイター, 最終日: 2013/11/15

図 180 TPTRAN

MA5MA25 東証1部 輸送用機器 (3)

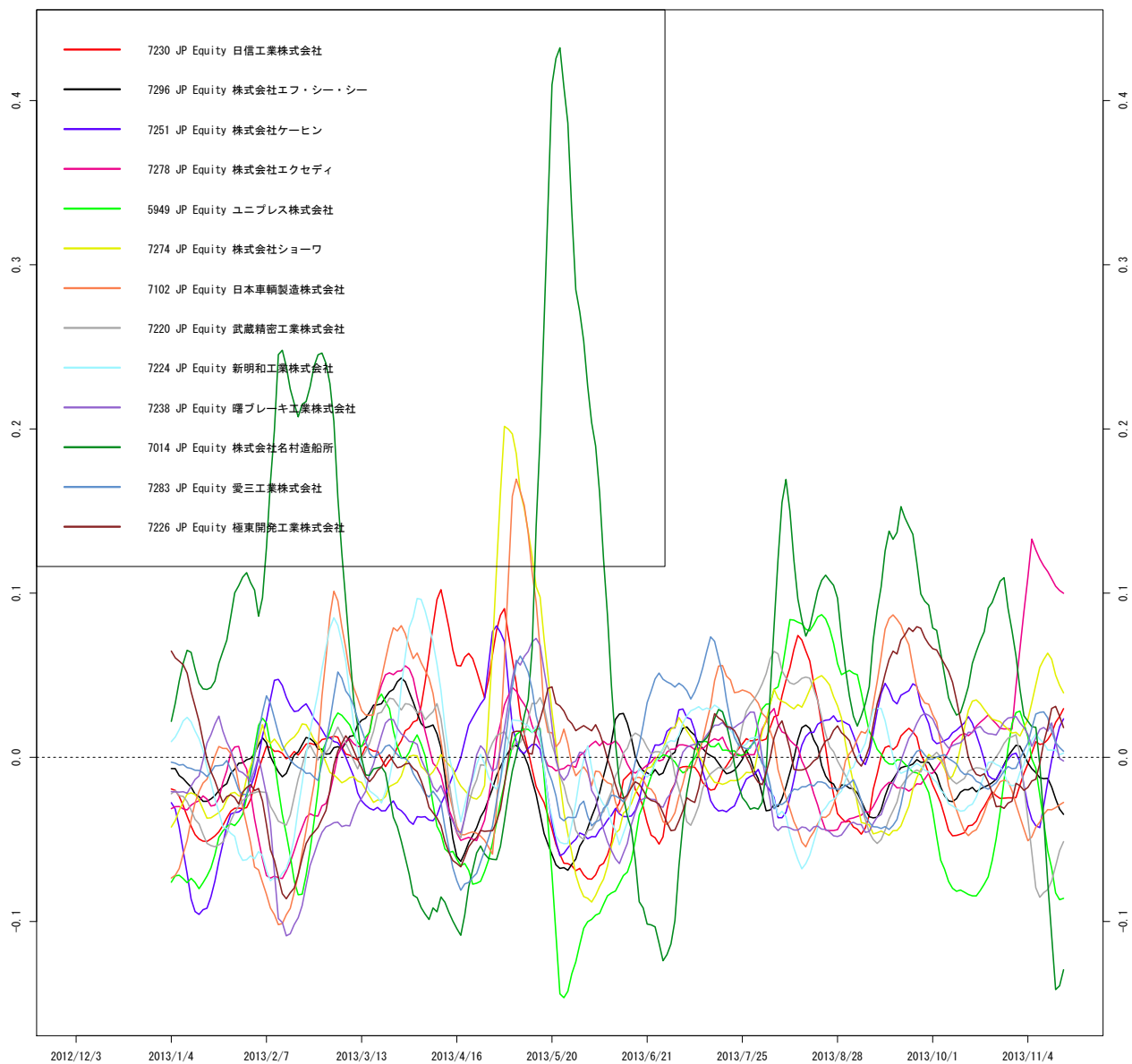

作成 : wildinvestors.com, データ元: トムソンロイター, 最終日: 2013/11/15

図 181 TPTRAN

MA5MA25 東証1部 輸送用機器 (4)

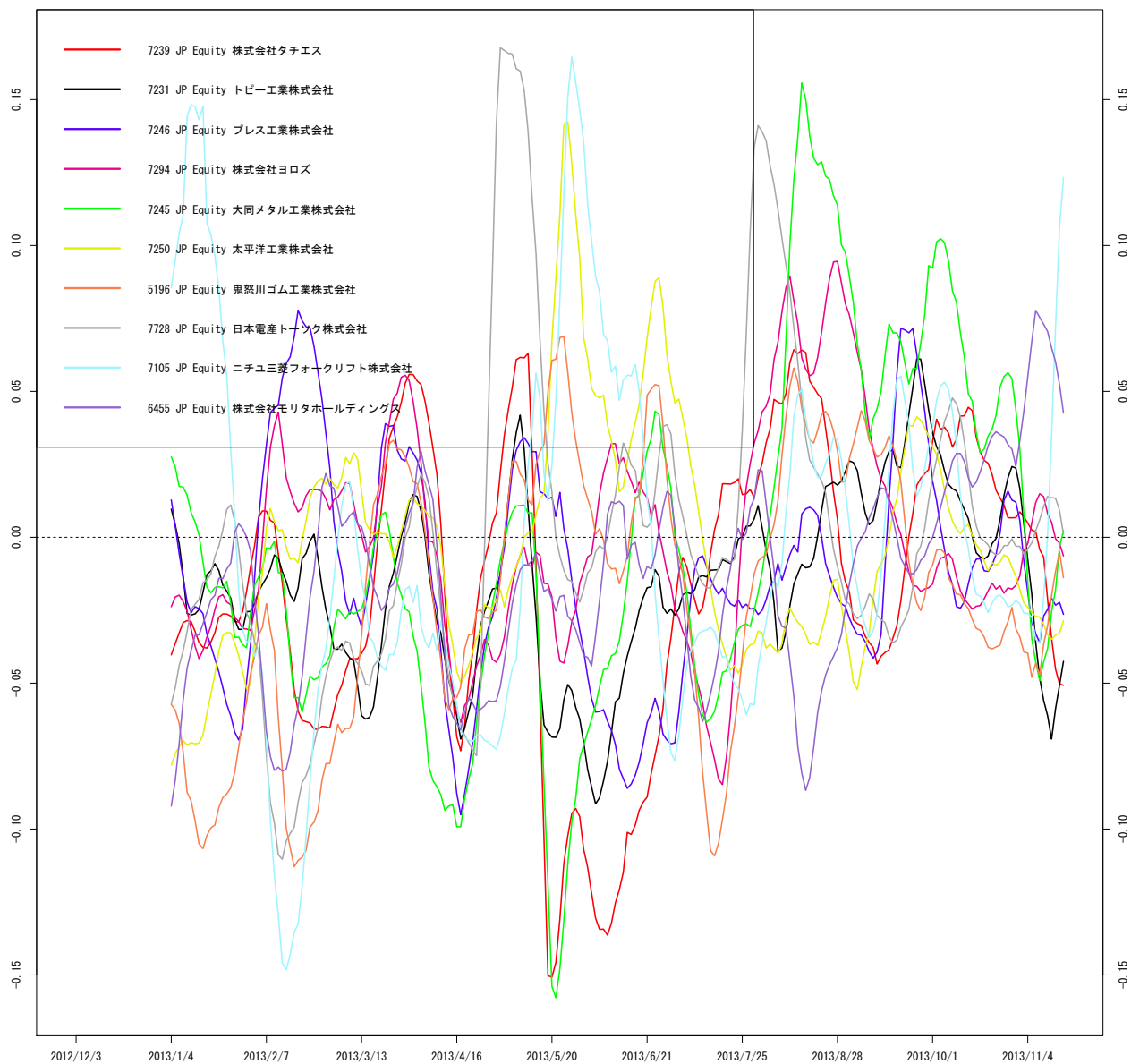

作成 : wildinvestors.com, データ元: トムソンロイター, 最終日: 2013/11/15

図 182 TPCOMM

MA5MA25 東証1部 情報・通信業 (1)

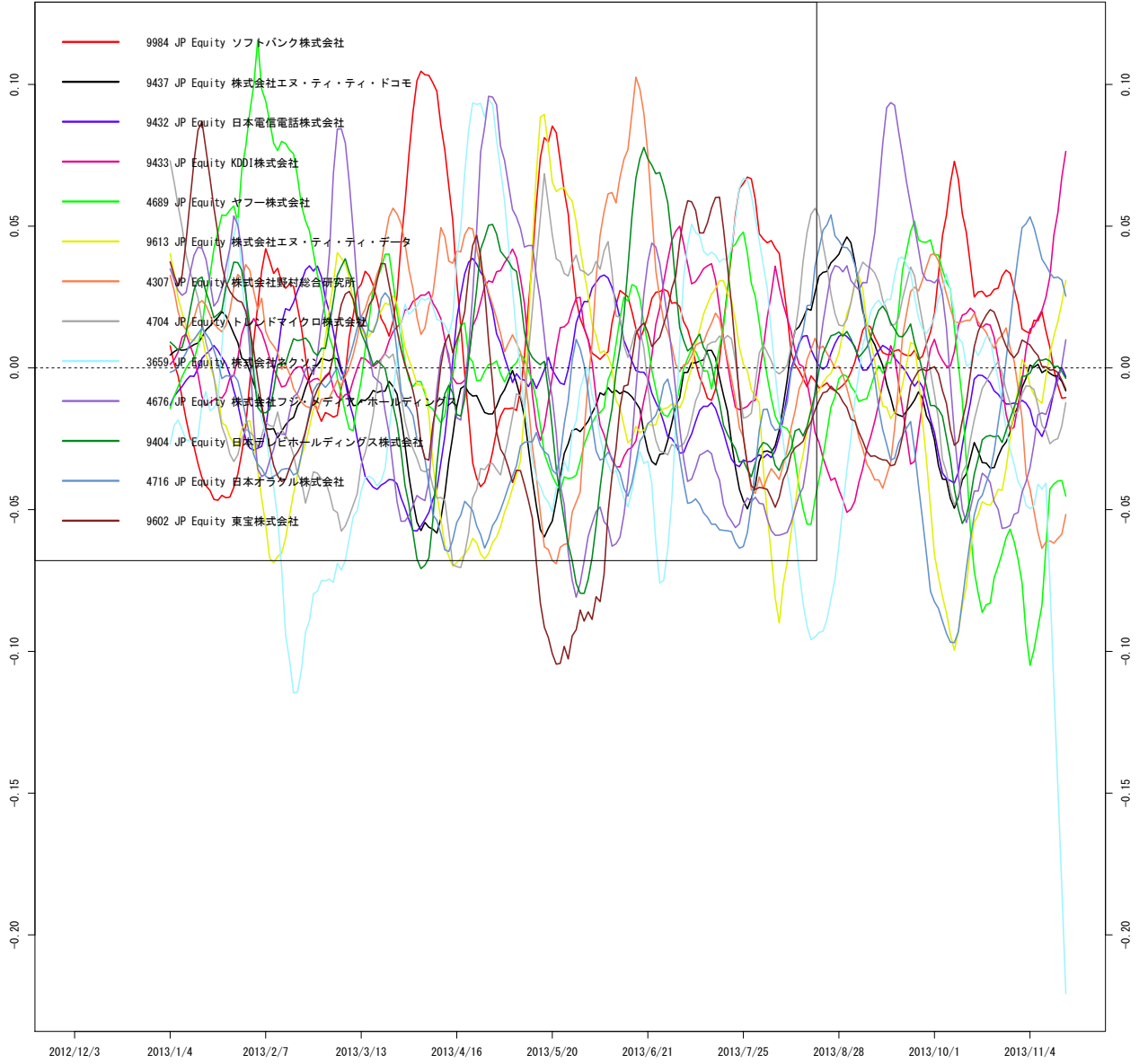

作成: wildinvestors.com, データ元: トムソンロイター, 最終日: 2013/11/15

図 183 TPCOMM

MA5MA25 東証1部 情報・通信業 (2)

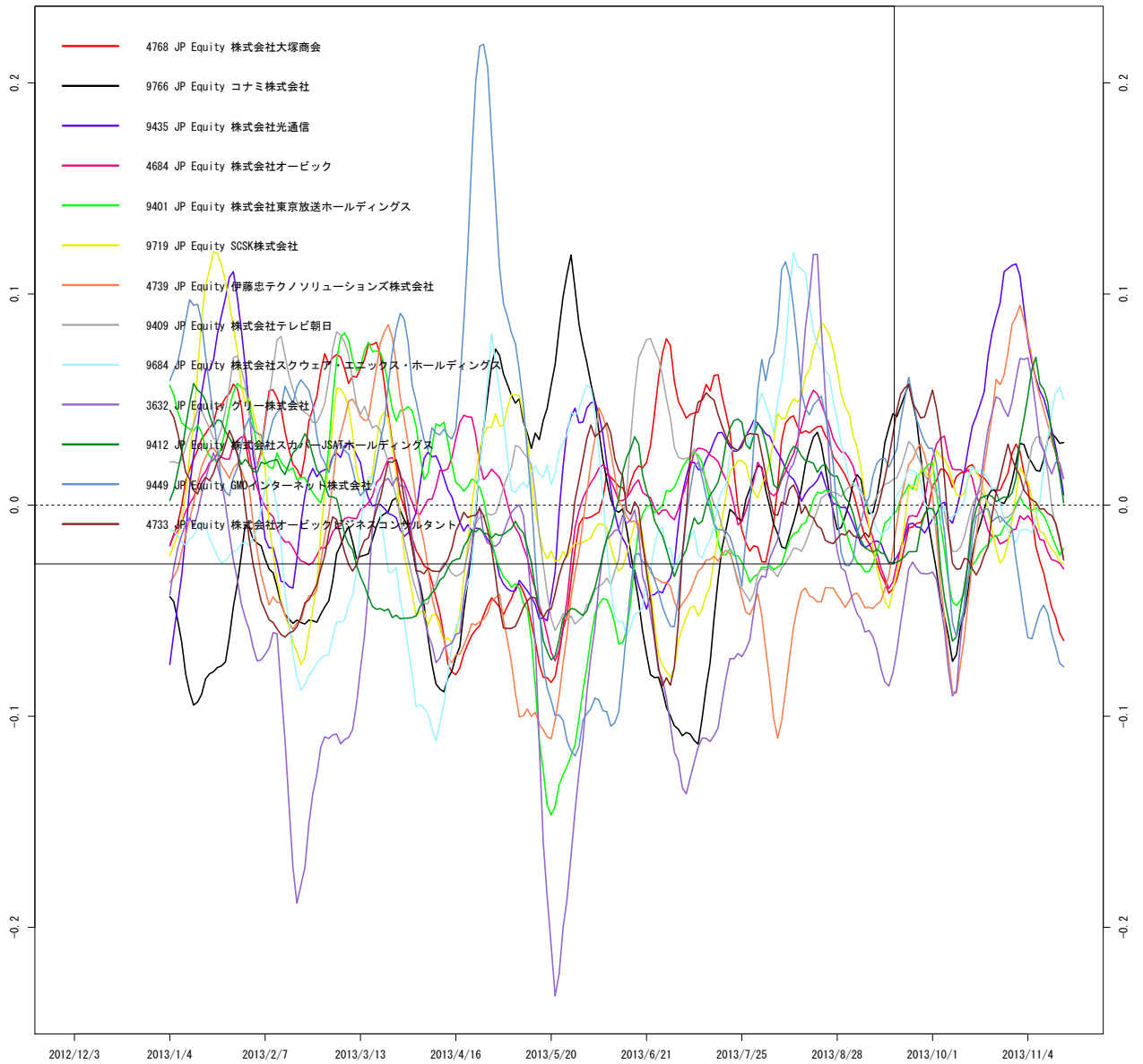

作成 : wildinvestors.com, データ元: トムソンロイター, 最終日: 2013/11/15

図 184 TPCOMM

MA5MA25 東証1部 情報・通信業 (3)

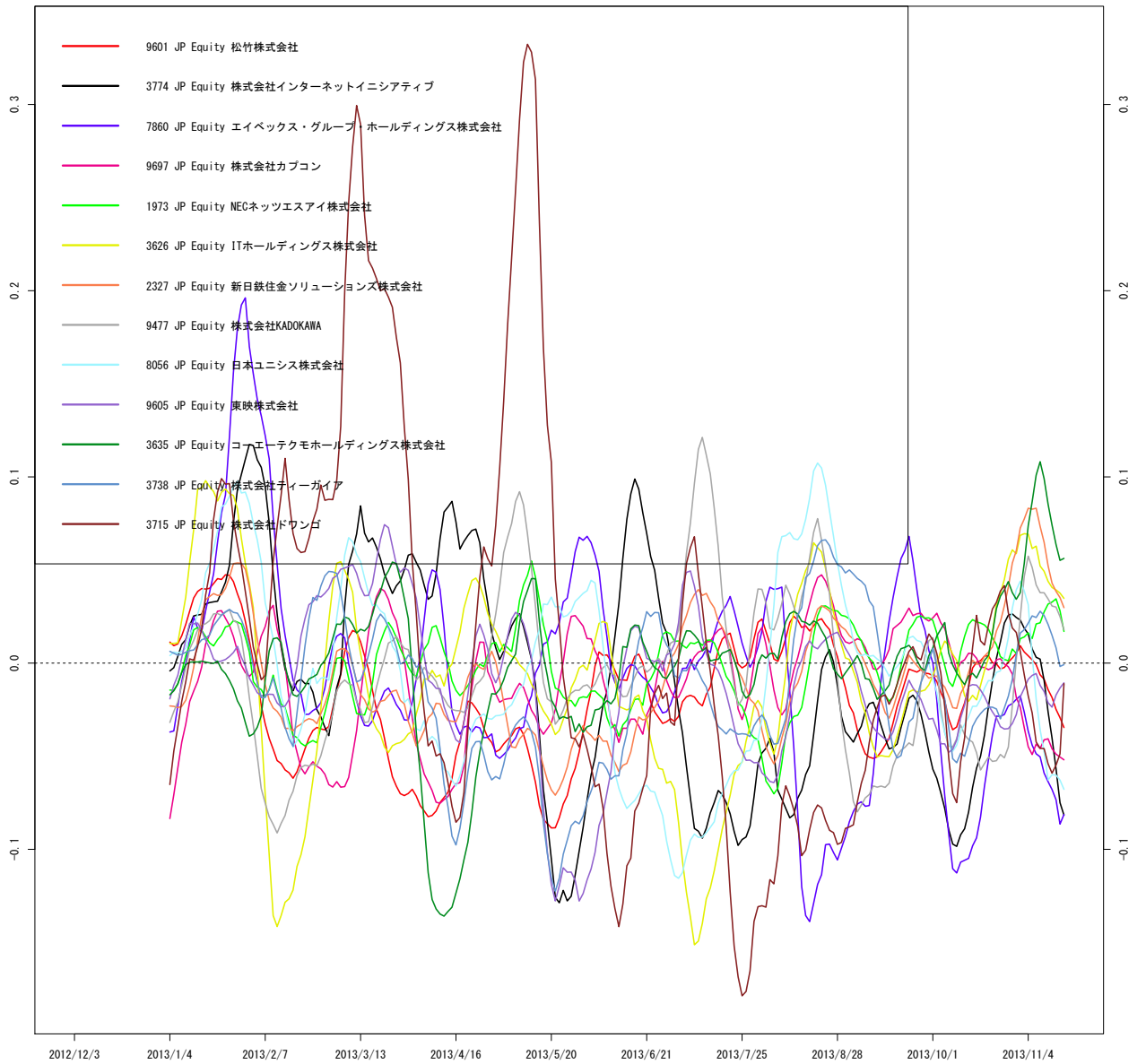

作成: wildinvestors.com, データ元: トムソンロイター, 最終日: 2013/11/15

図 185 TPCOMM

MA5MA25 東証1部 情報・通信業 (4)

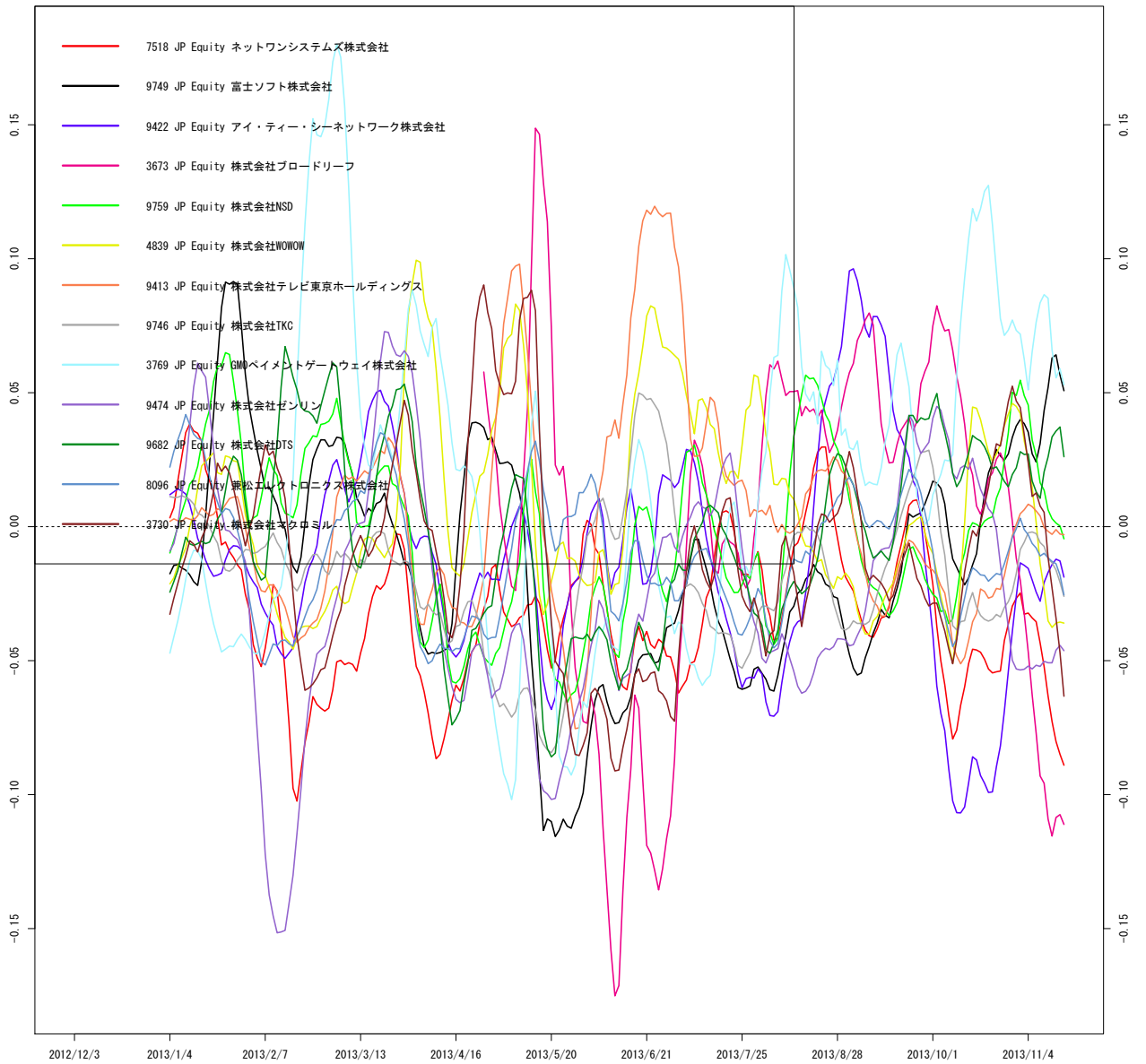

作成 : wildinvestors.com, データ元: トムソンロイター, 最終日: 2013/11/15

図 186 TPMACH

MASMA25 東証1部 機械 (1)

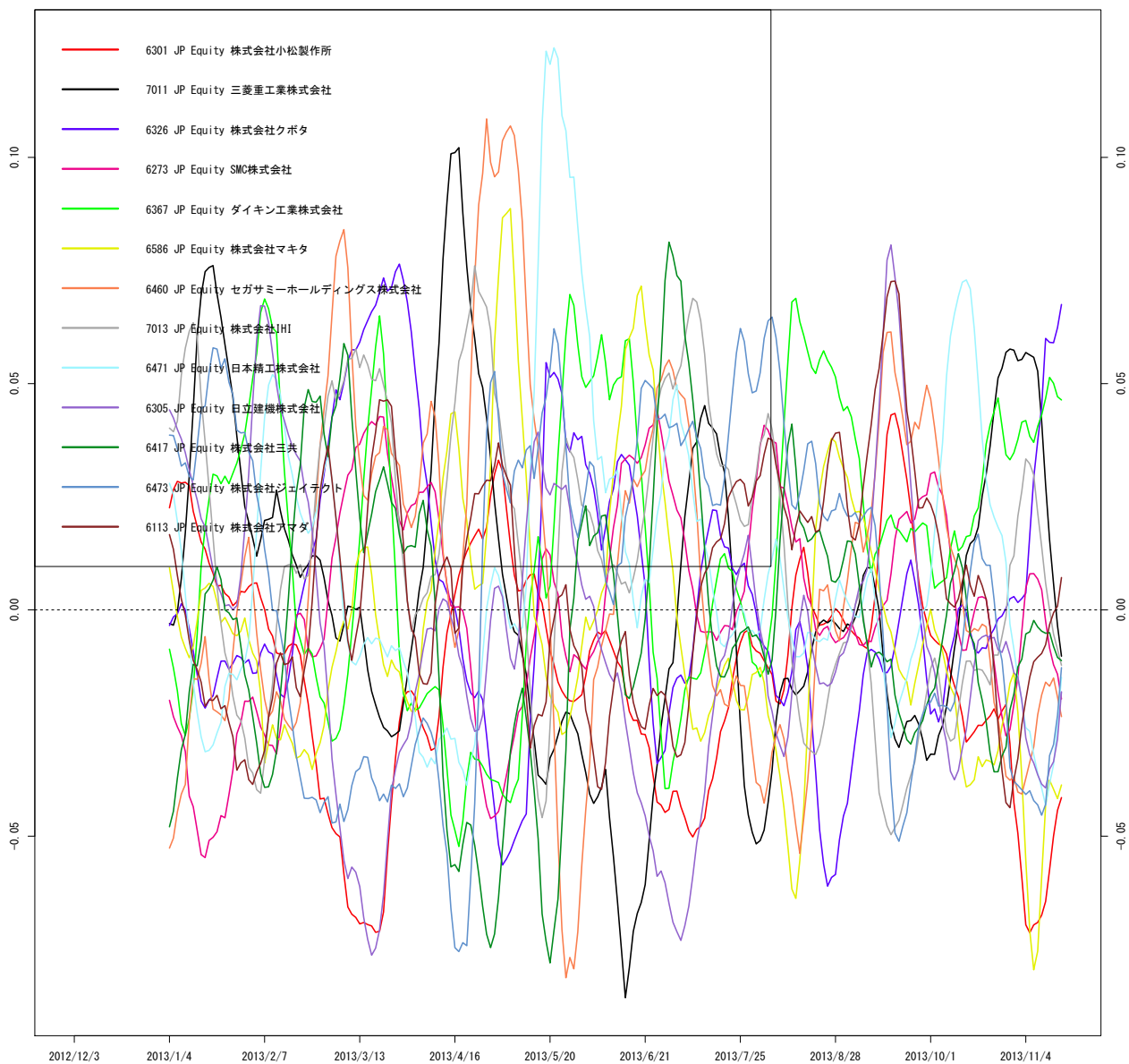

作成 : wildinvestors.com, データ元: トムソンロイター, 最終日: 2013/11/15

図 187 TPMACH

MASMA25 東証1部 機械 (2)

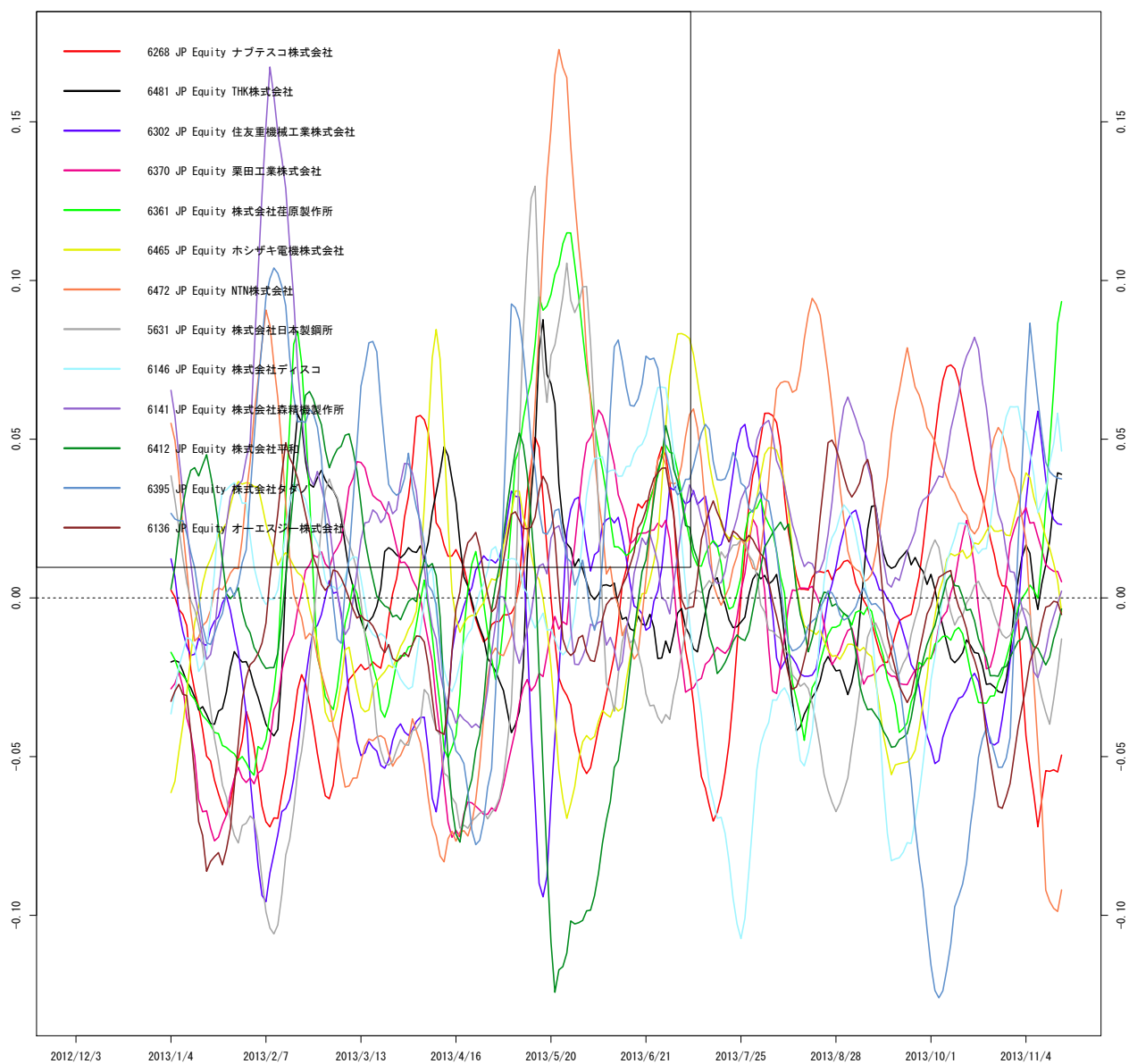

作成 : wildinvestors.com, データ元: トムソンロイター, 最終日: 2013/11/15

図 188 TPMACH

MA5MA25 東証1部 機械 (3)

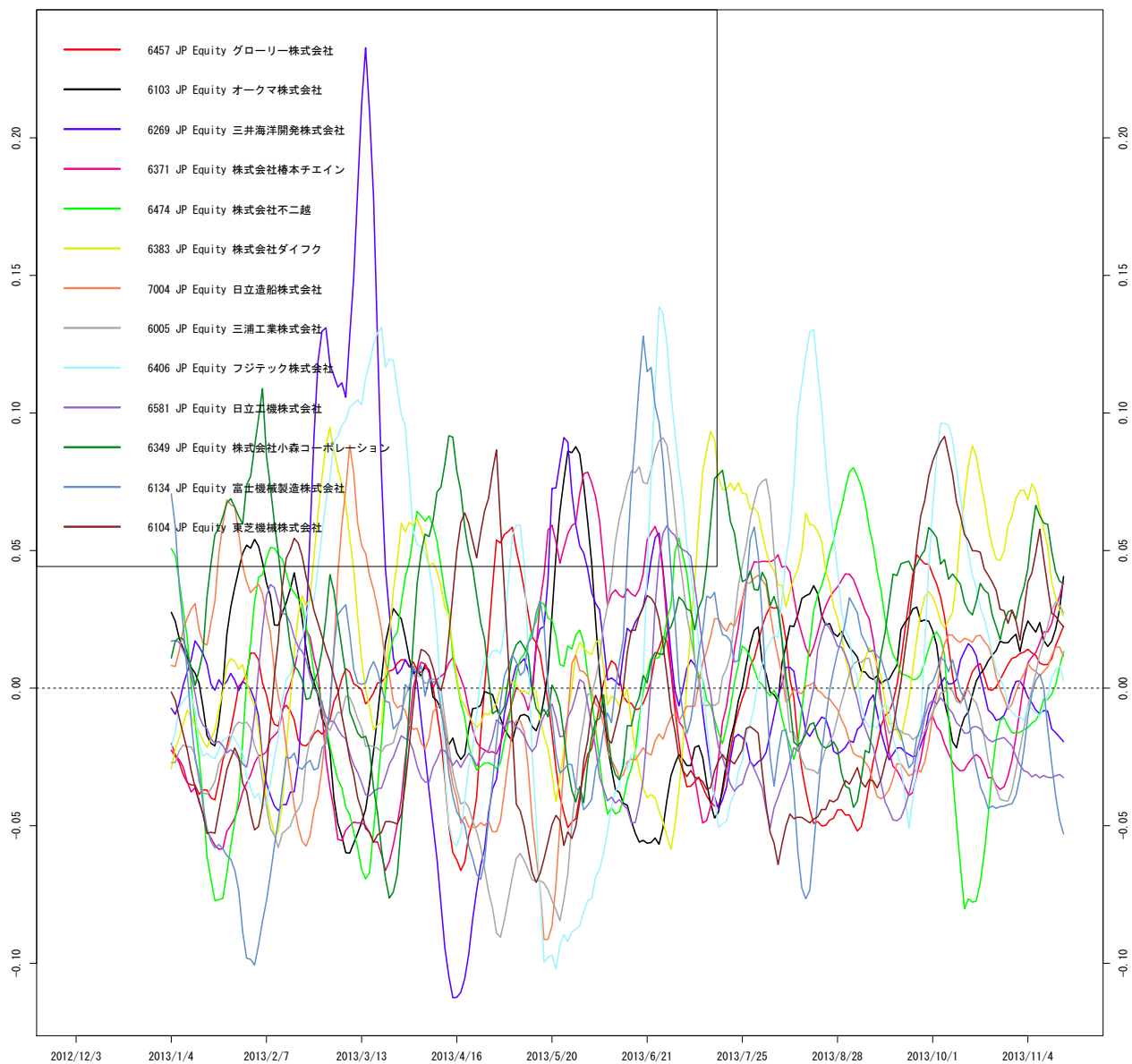

作成 : wildinvestors.com, データ元: トムソンロイター, 最終日: 2013/11/15

図 189 TPMACH

MASMA25 東証1部 機械 (4)

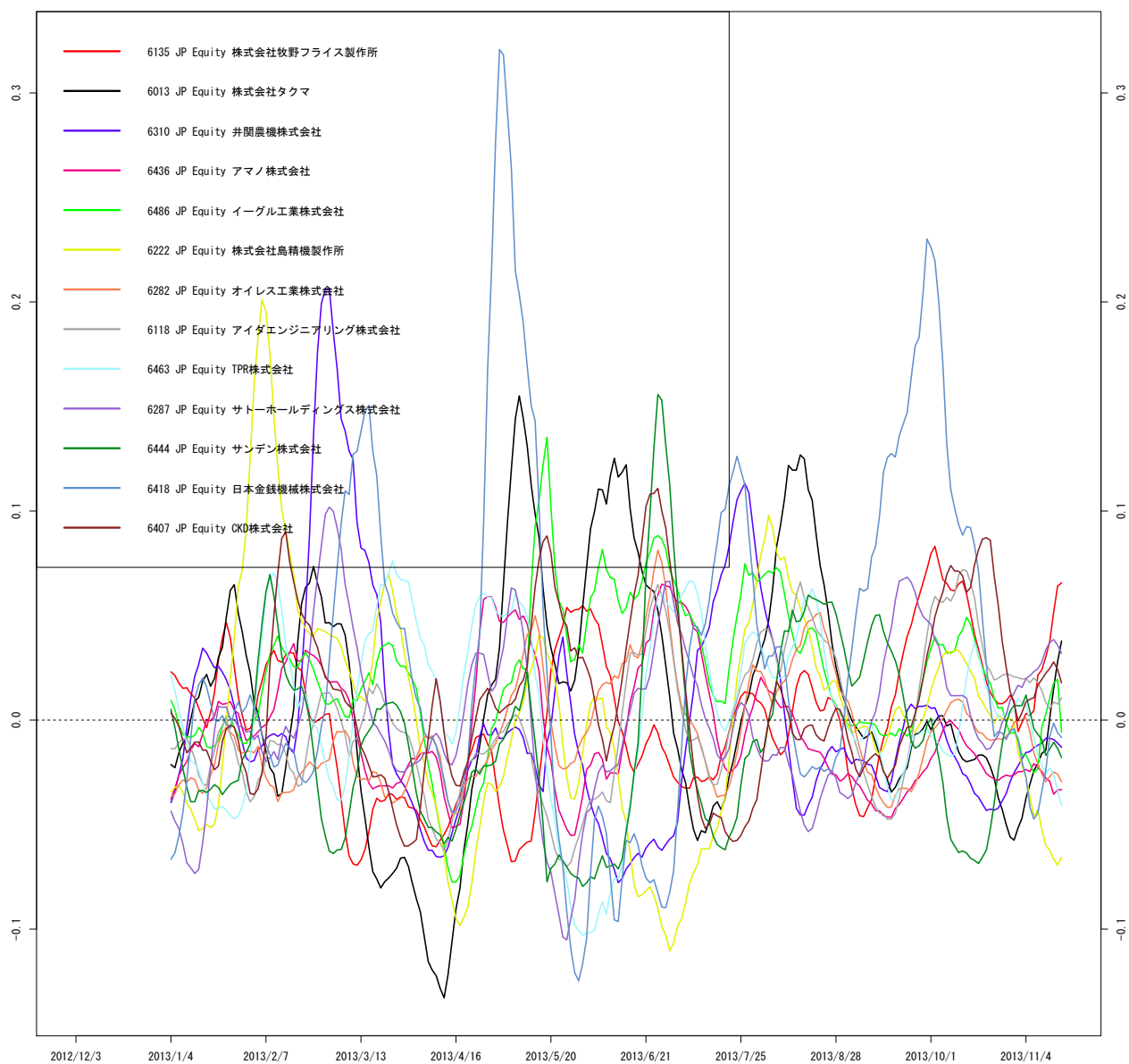

作成 : wildinvestors.com, データ元: トムソンロイター, 最終日: 2013/11/15

図 190 TPMACH

MA5MA25 東証1部 機械 (5)

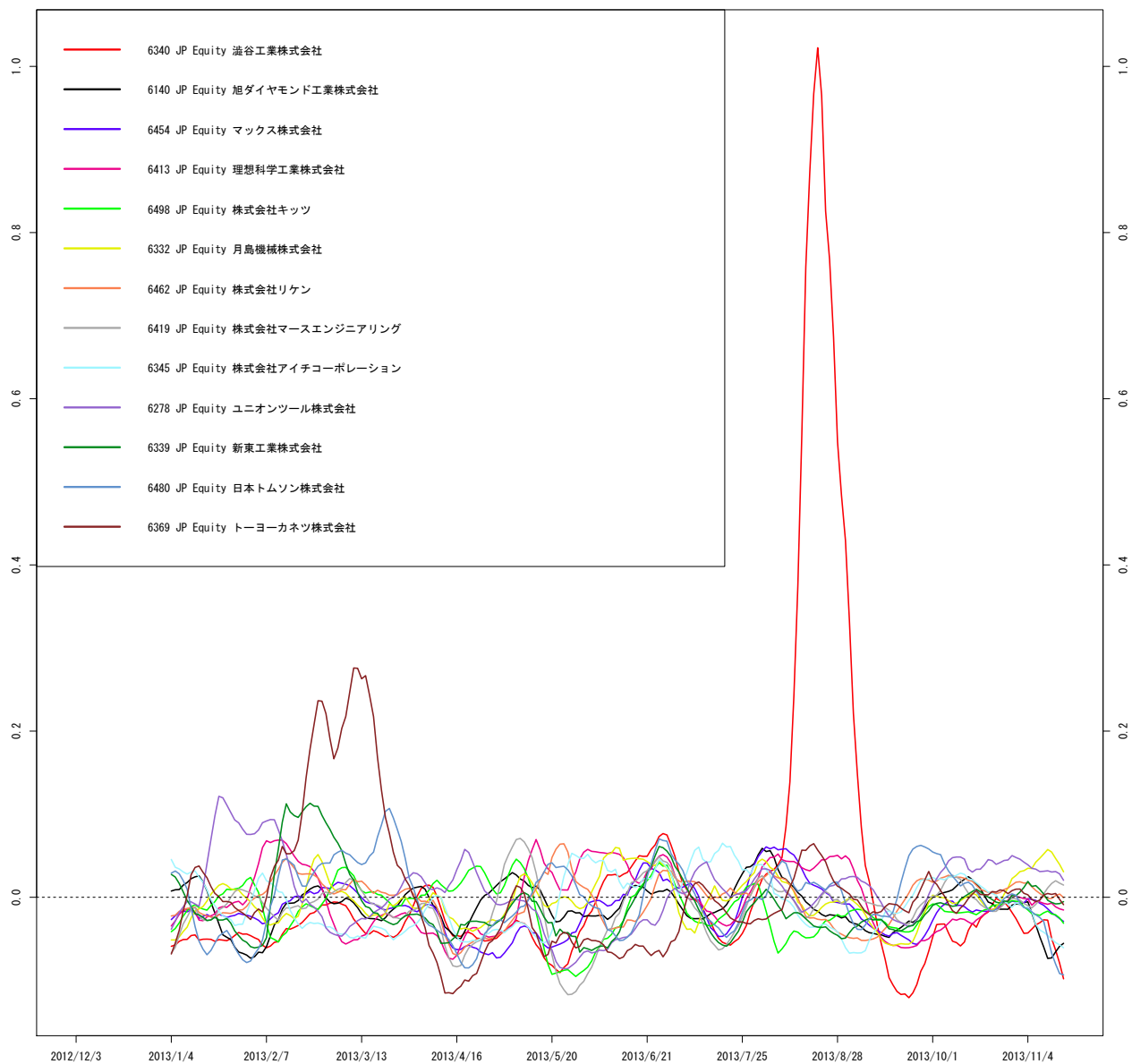

作成 : wildinvestors.com, データ元: トムソンロイター, 最終日: 2013/11/15

図 191 TPMACH

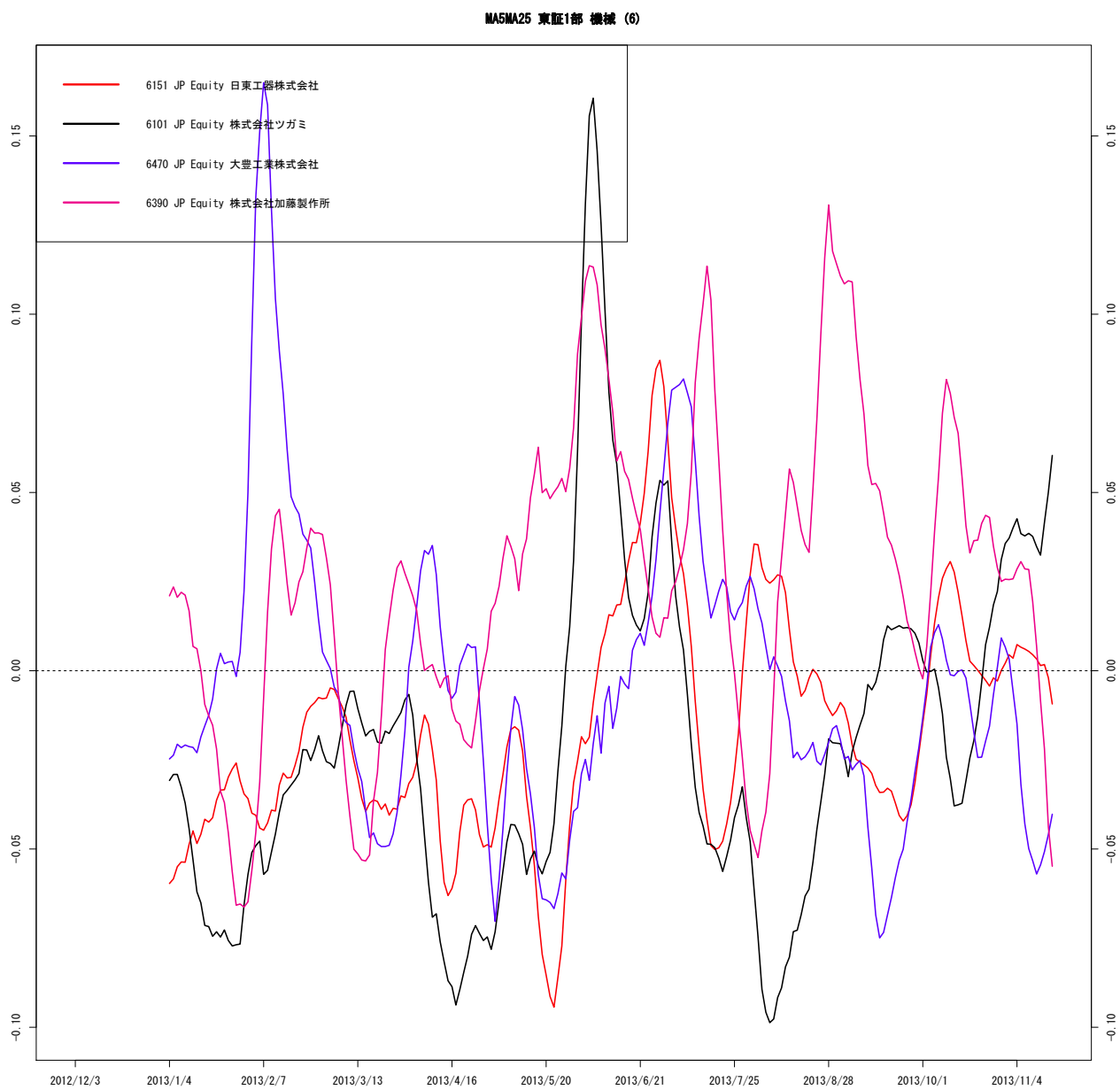

作成 : wildinvestors.com, データ元: トムソンロイター, 最終日: 2013/11/15

図 192 TPPREC

MA5MA25 東証1部 精密機器 (1)

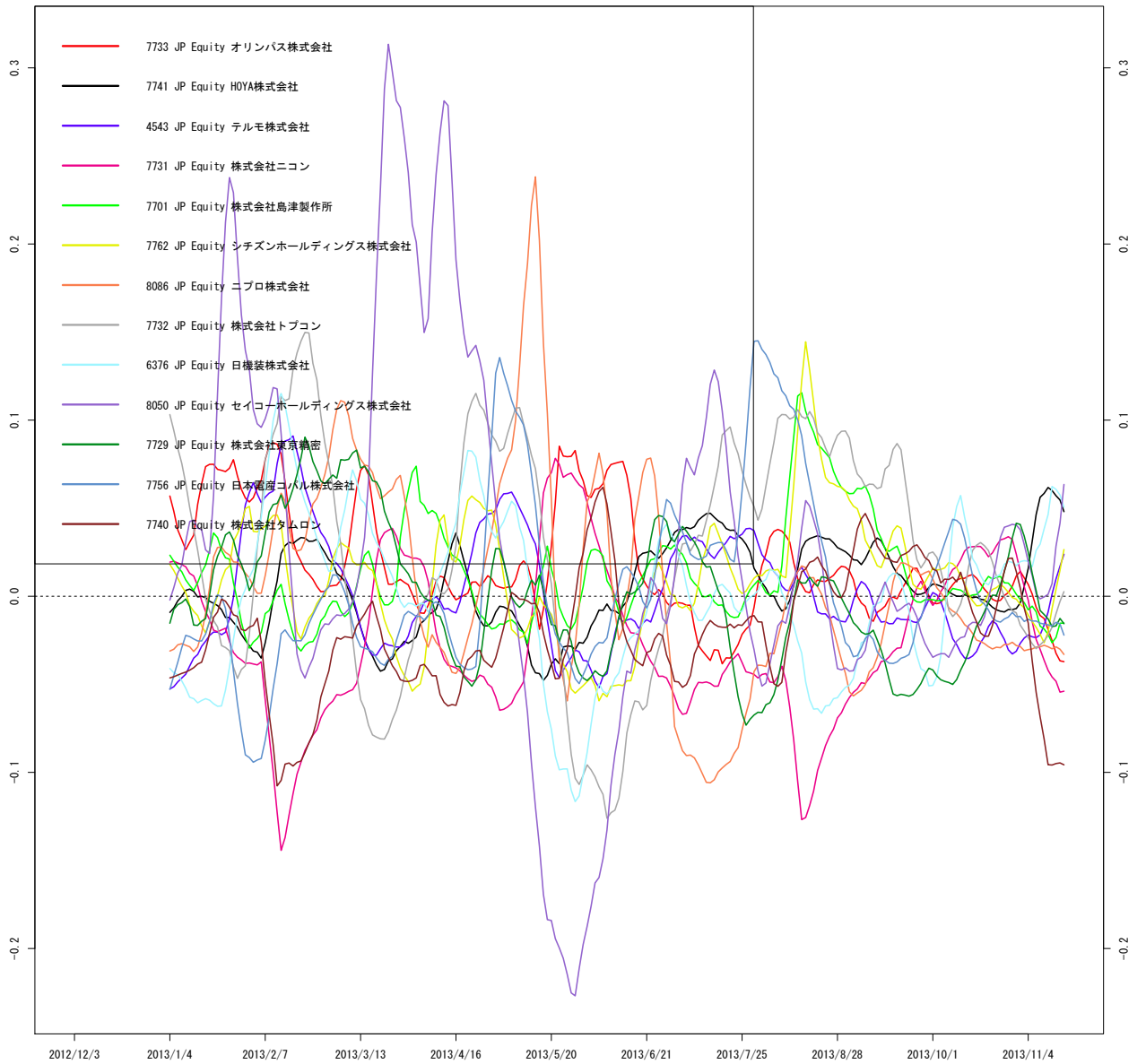

作成 : wildinvestors.com, データ元: トムソンロイター, 最終日: 2013/11/15

図 193 TPPREC

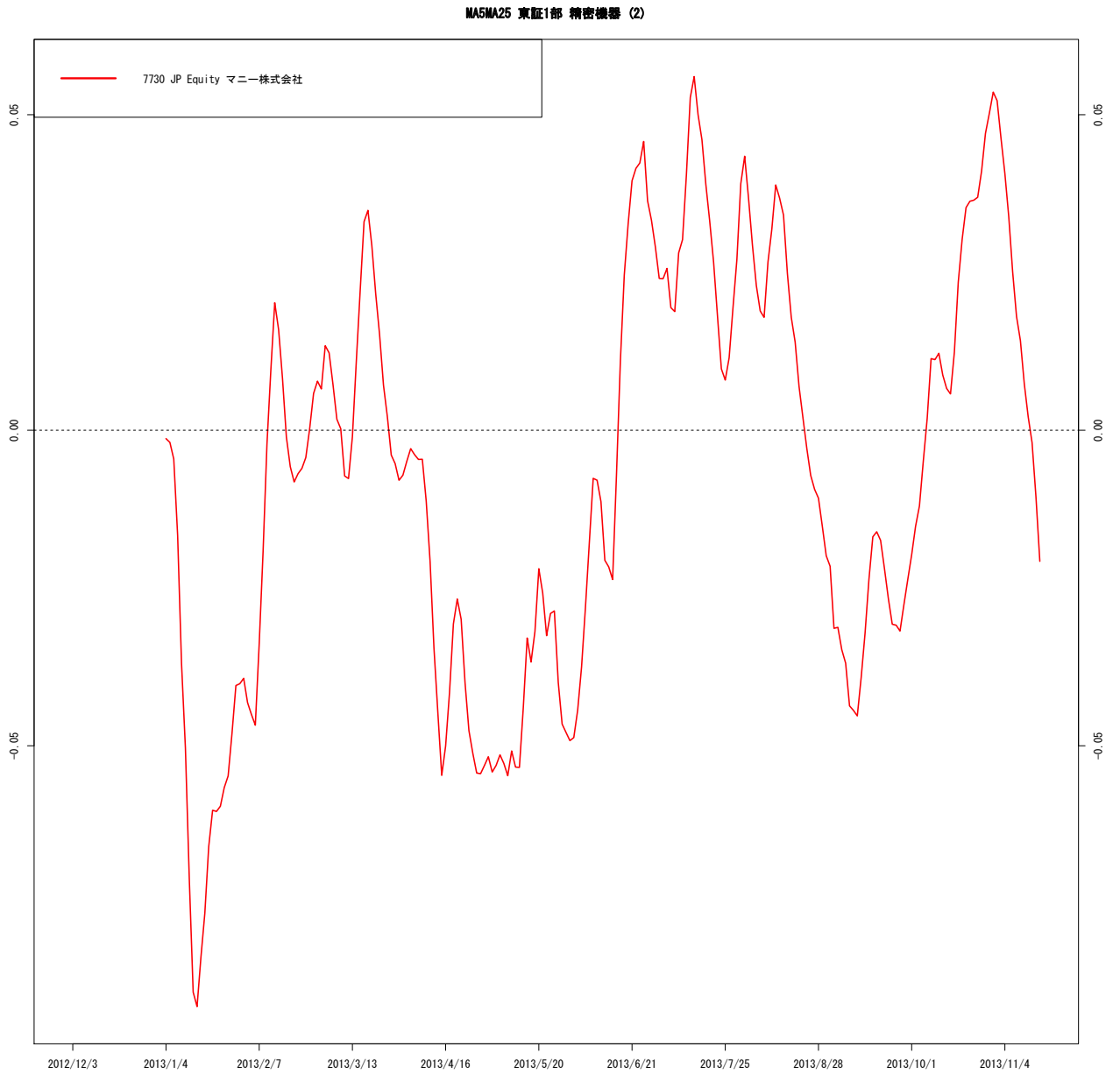

作成 : wildinvestors.com, データ元: トムソンロイター, 最終日:

図 194 TPNCHM

MA5MA25 東証1部 化学 (1)

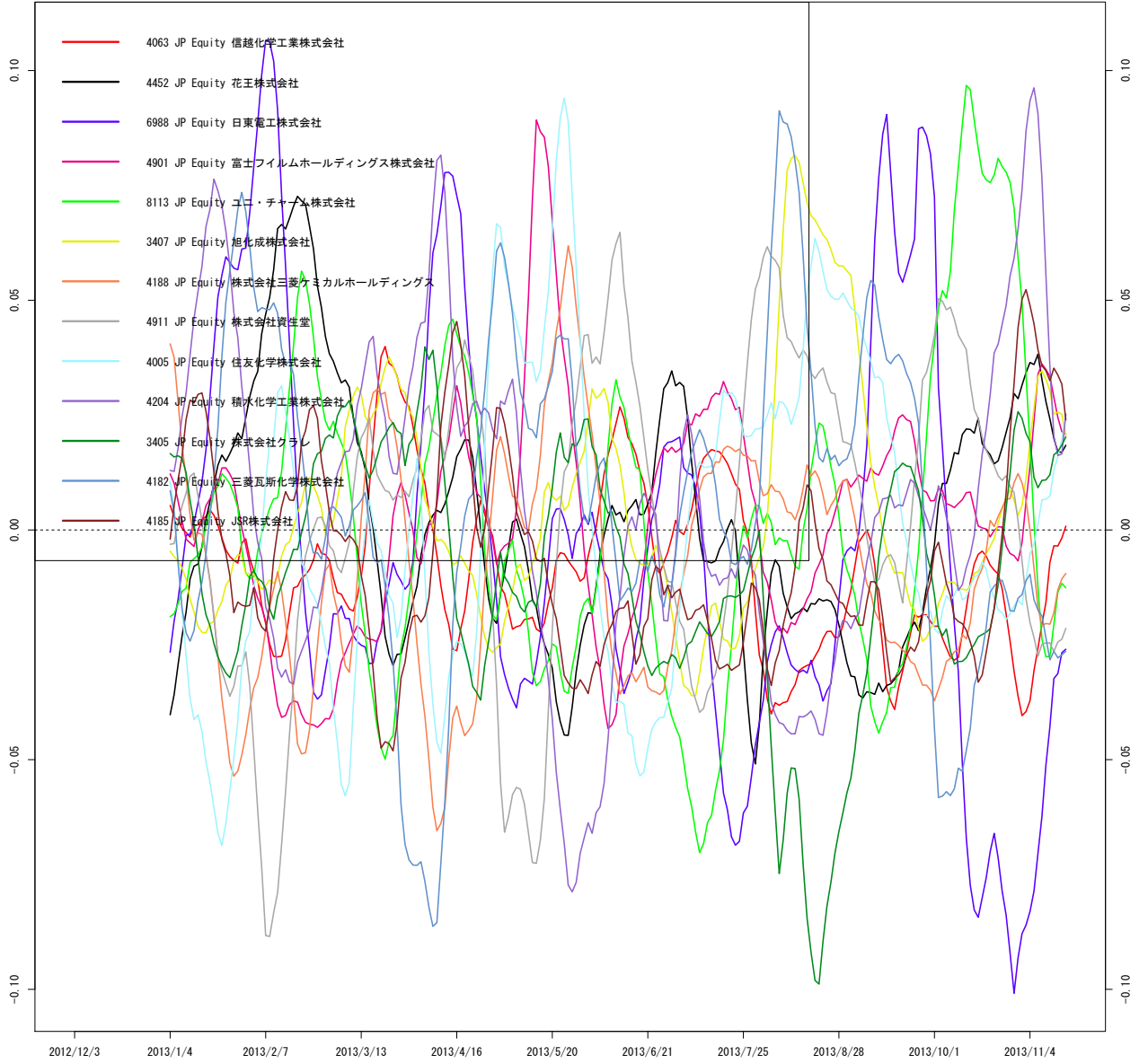

作成: wildinvestors.com, データ元: トムソンロイター, 最終日: 2013/11/15

図 195 TPNCHM

MASMA25 東証1部 化学 (2)

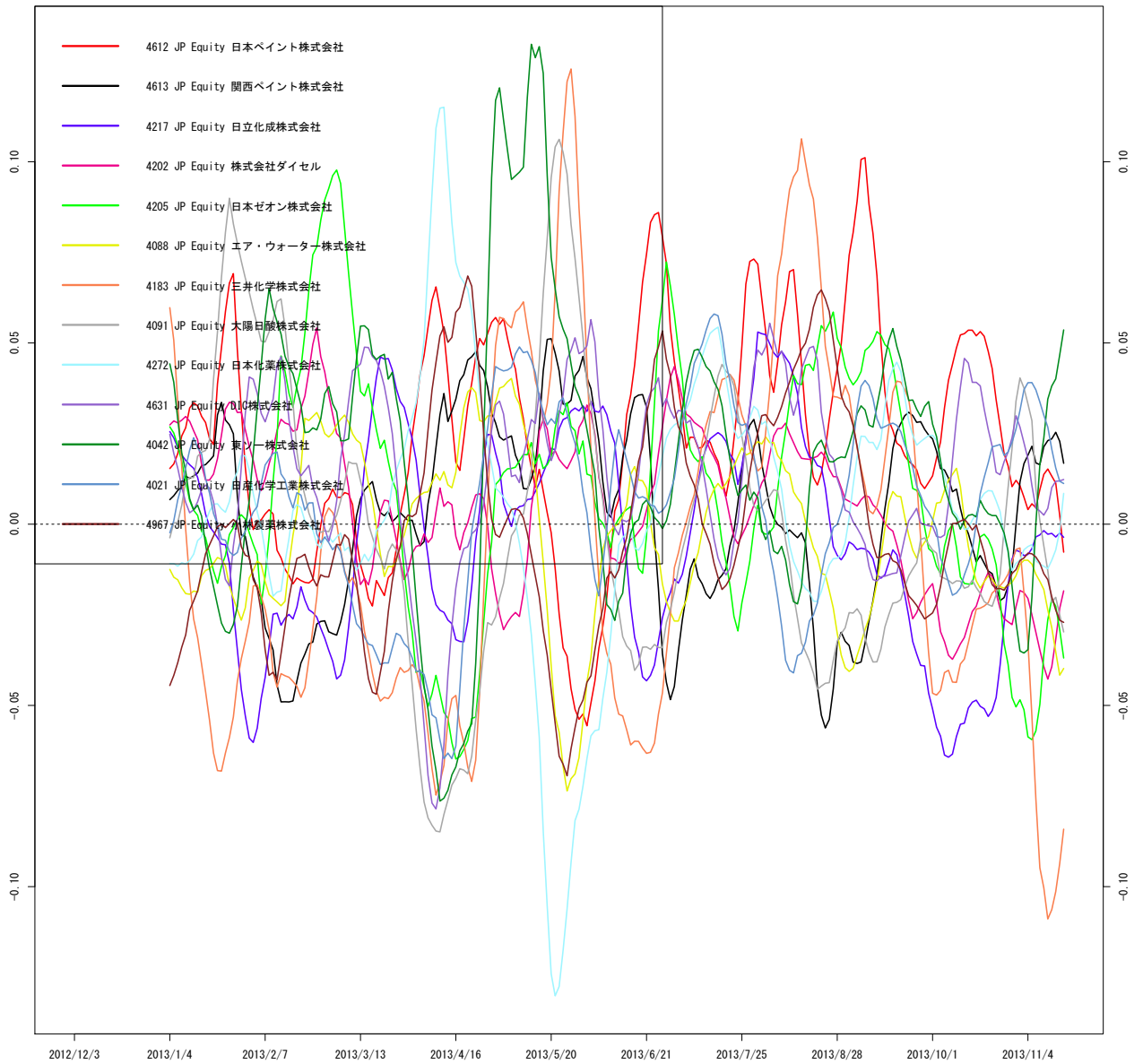

作成 : wildinvestors.com, データ元: トムソンロイター, 最終日: 2013/11/15

図 196 TPNCHM

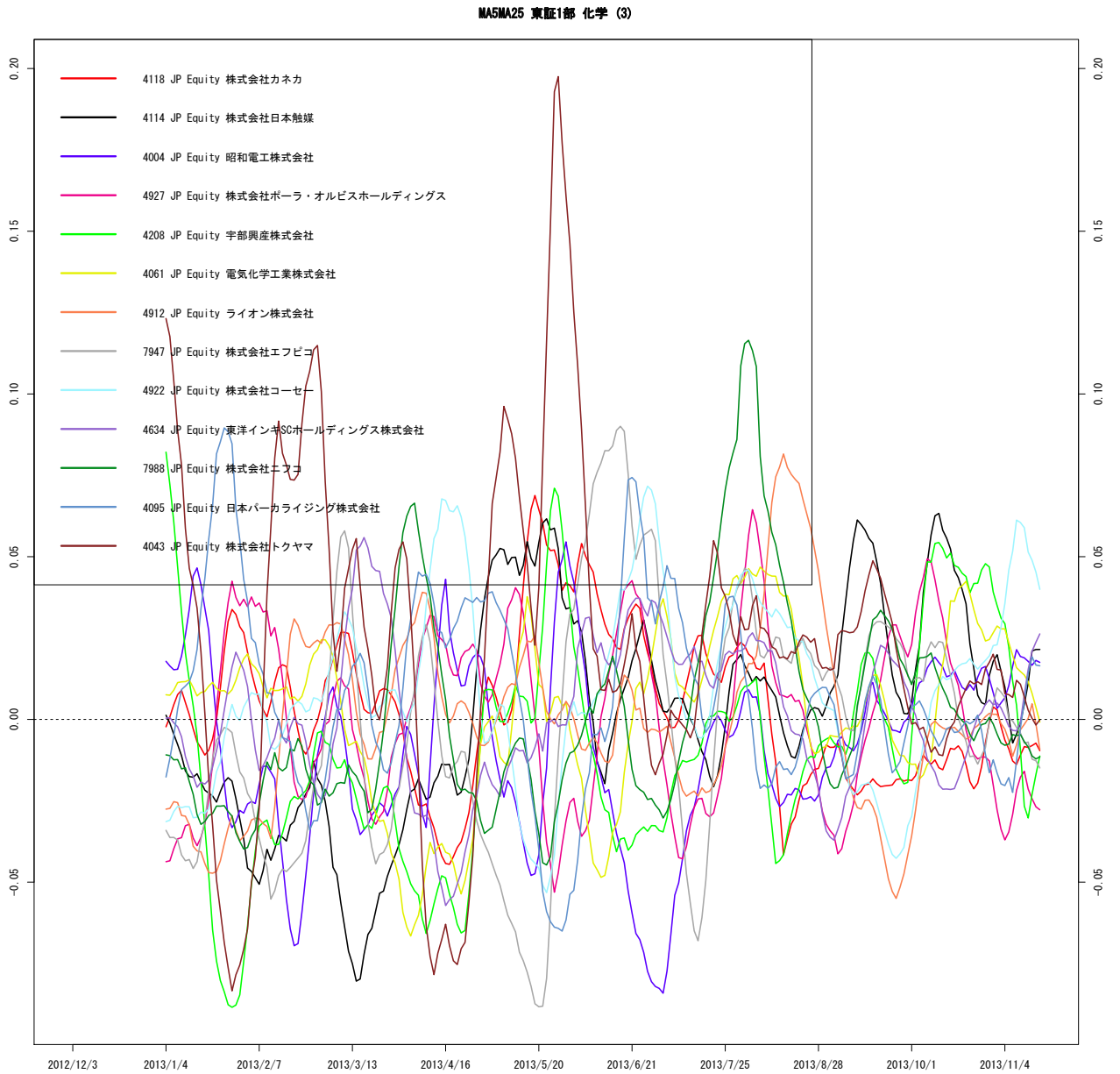

作成 : wildinvestors.com, データ元: トムソンロイター, 最終日: 2013/11/15

図 197 TPNCHM

MASMA25 東証1部 化学 (4)

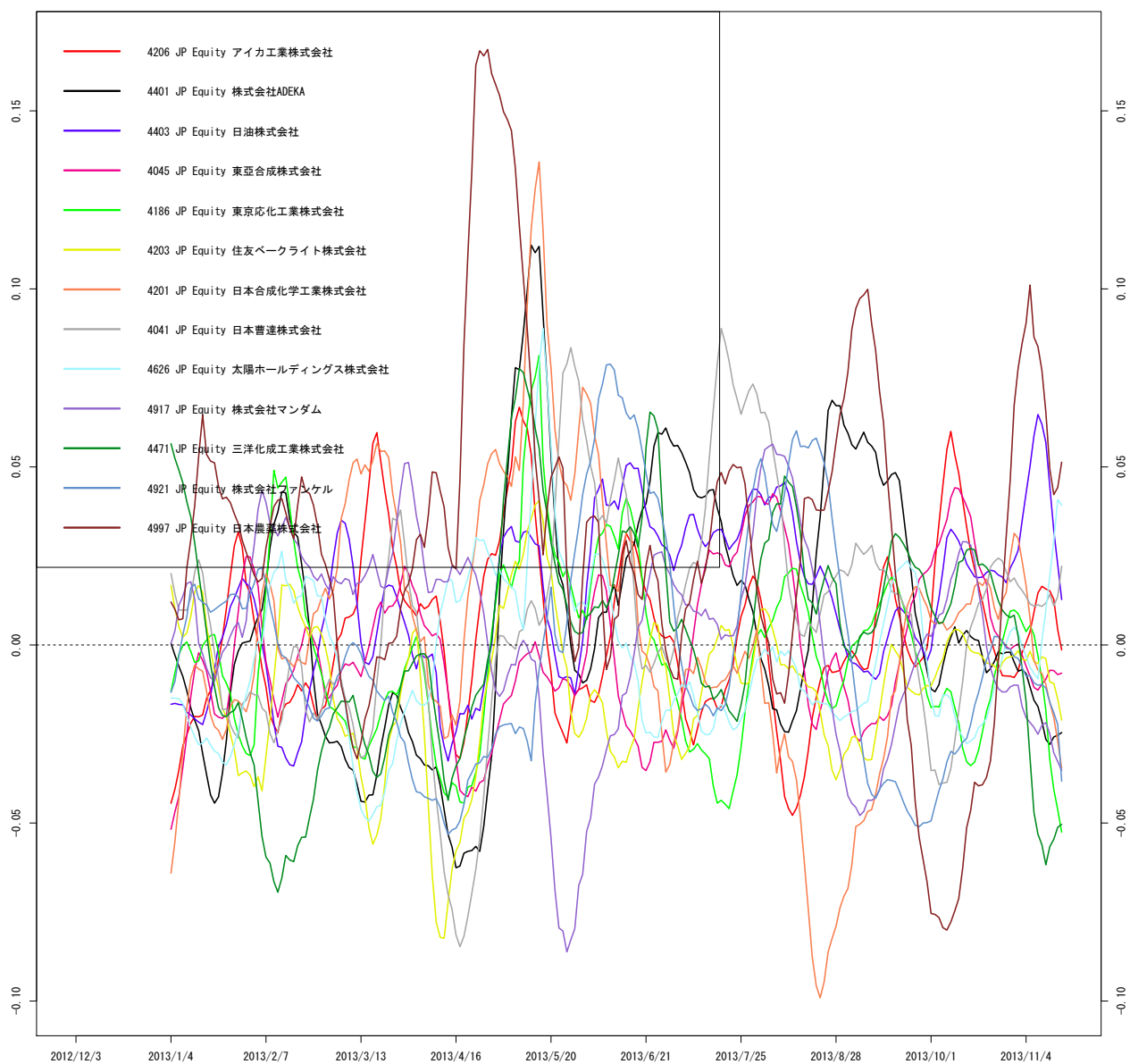

作成 : wildinvestors.com, データ元: トムソンロイター, 最終日: 2013/11/15

図 198 TPNCHM

MASMA25 東証1部 化学 (5)

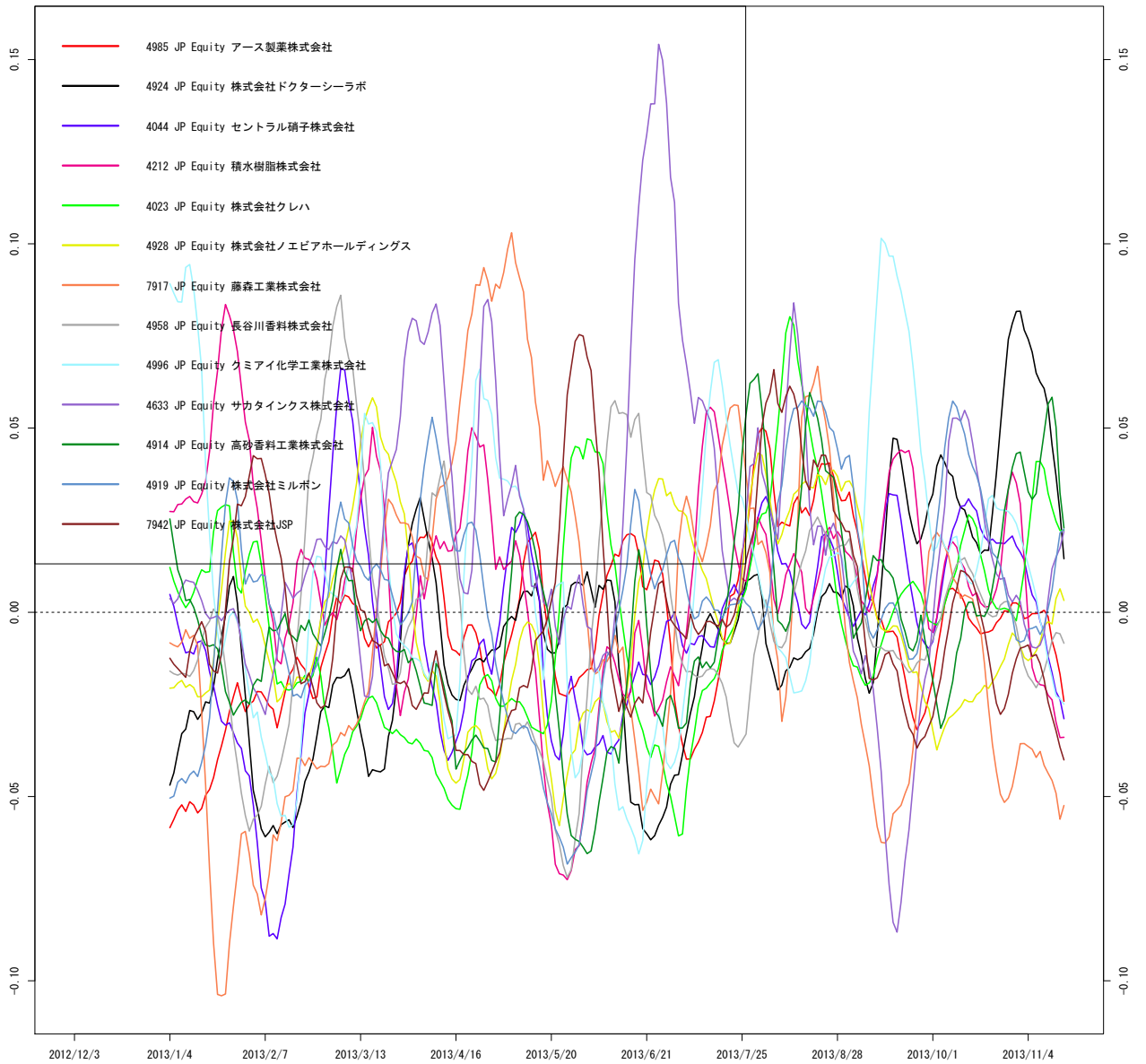

作成 : wildinvestors.com, データ元: トムソンロイター, 最終日: 2013/11/15

図 199 TPNCHM

MASMA25 東証1部 化学 (6)

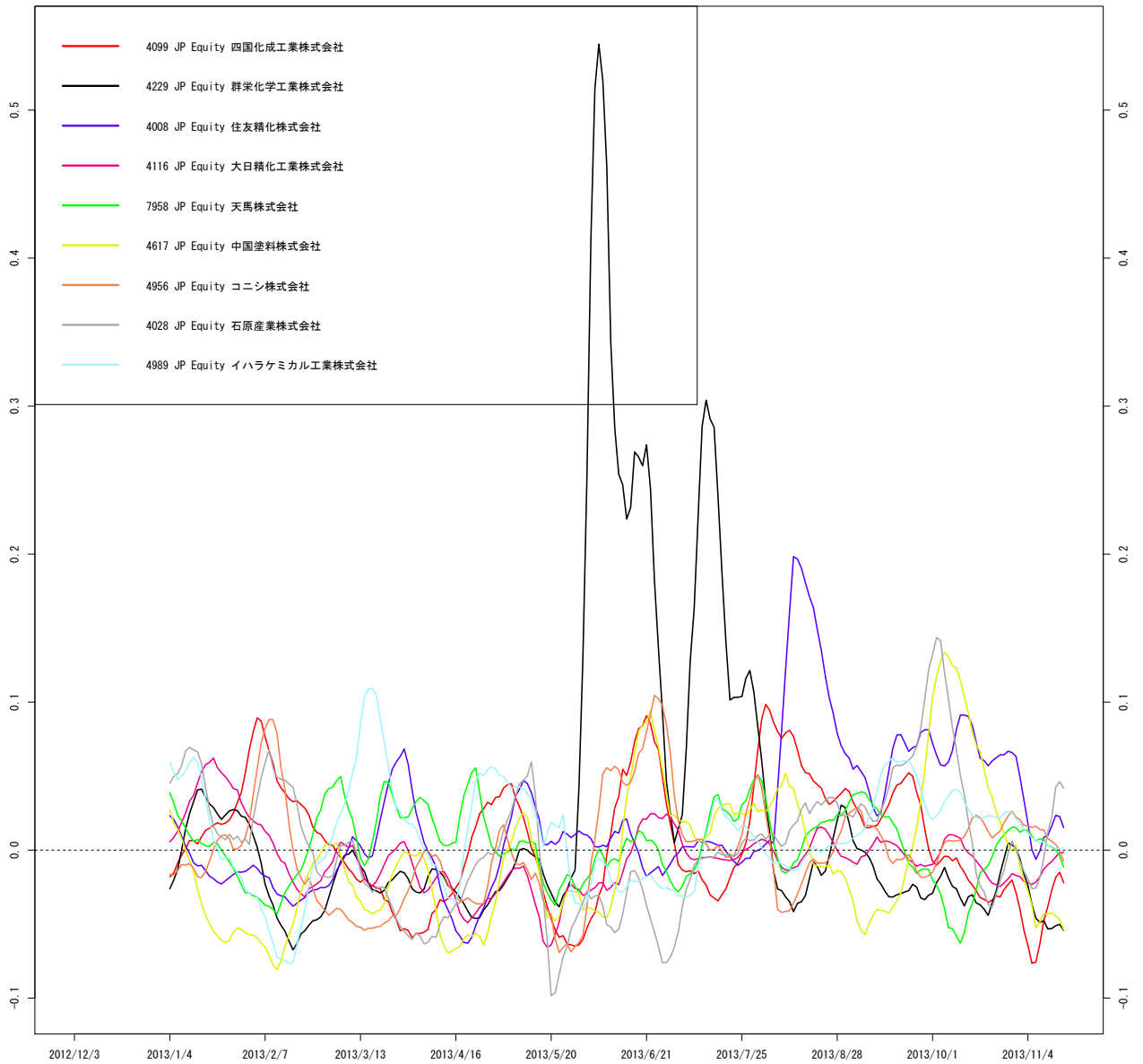

作成 : wildinvestors.com, データ元: トムソンロイター, 最終日: 2013/11/15

図 200 TPWSAL



図 201 TPWSAL



作成 : wildinvestors.com, データ元: トムソンロイター, 最終日: 2013/11/15

図 202 TPWSAL

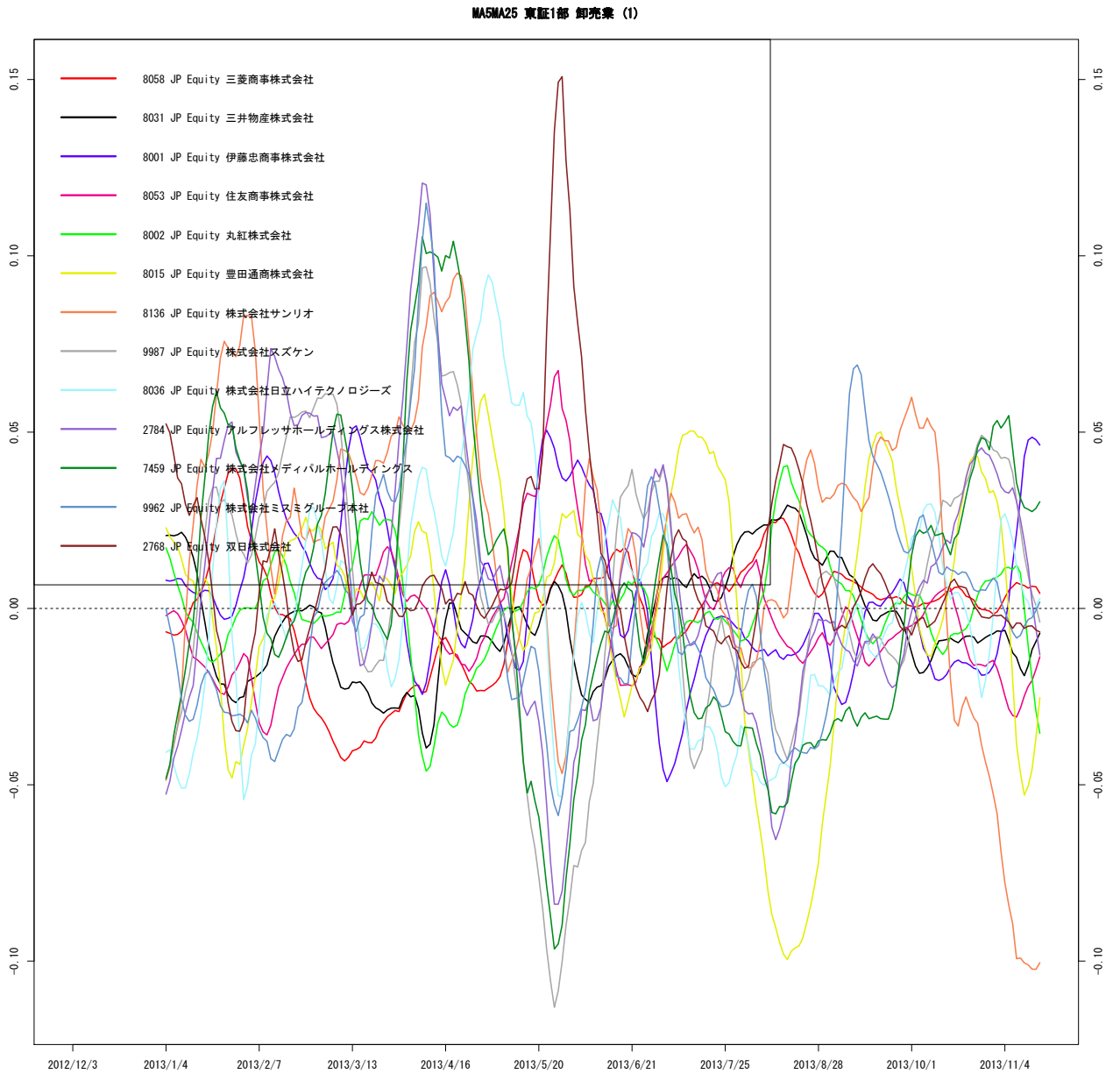
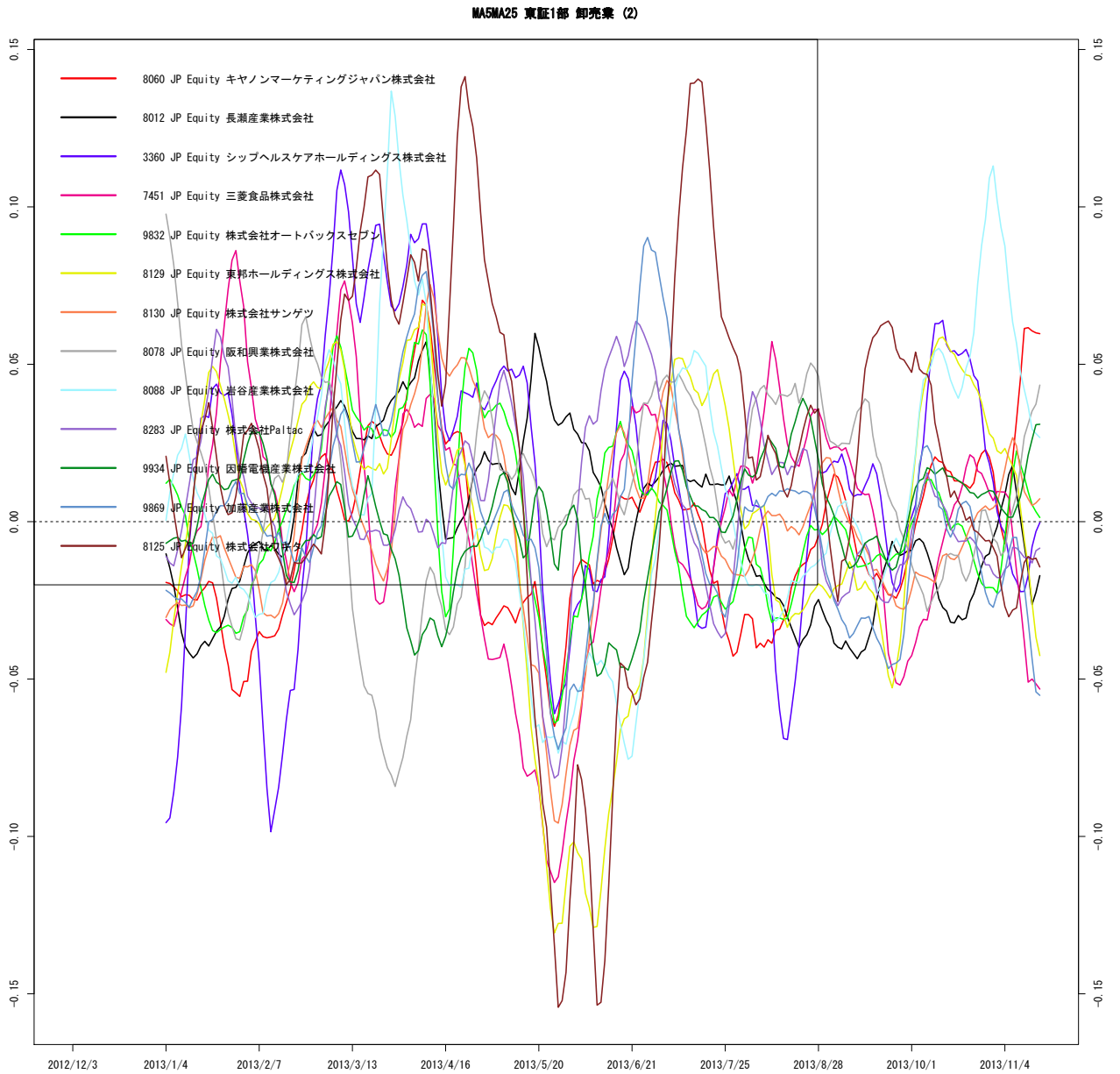
MA5MA25 東証1部 卸売業 (3)

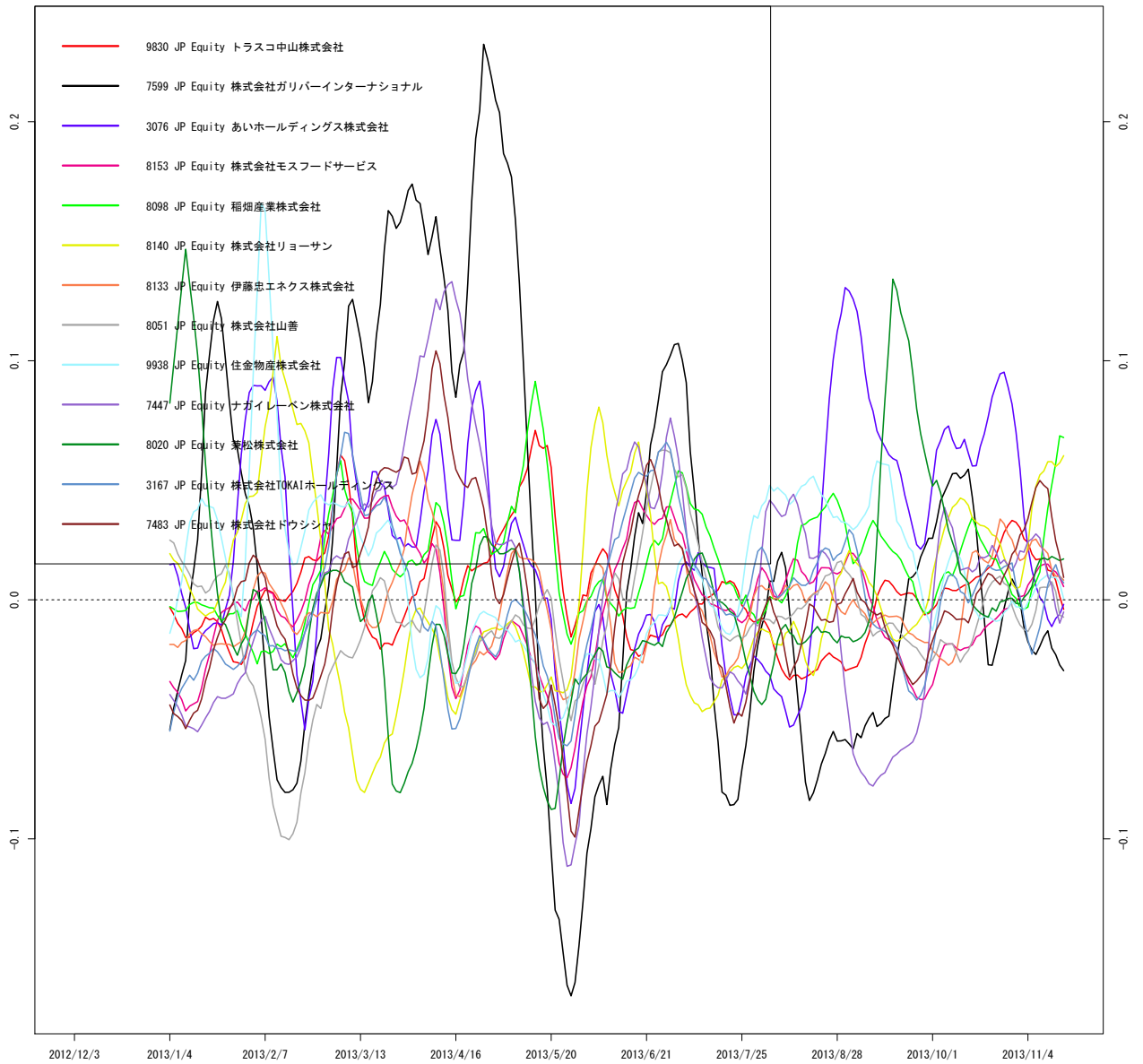

作成 : wildinvestors.com, データ元: トムソンロイター, 最終日: 2013/11/15

図 203 TPWSAL

MA5MA25 東証1部 卸売業 (4)

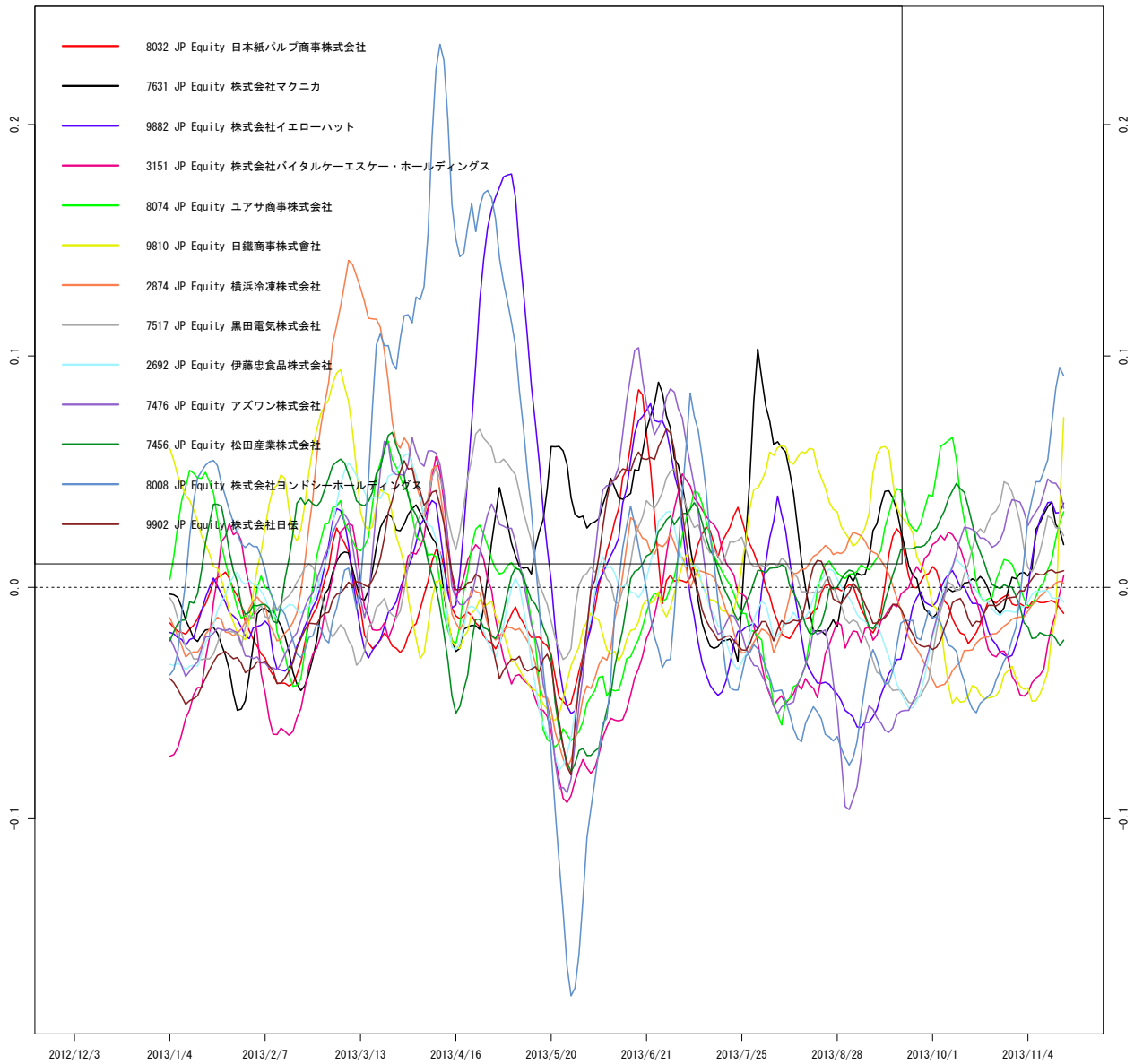

作成 : wildinvestors.com, データ元: トムソンロイター, 最終日: 2013/11/15

図 204 TPWSAL

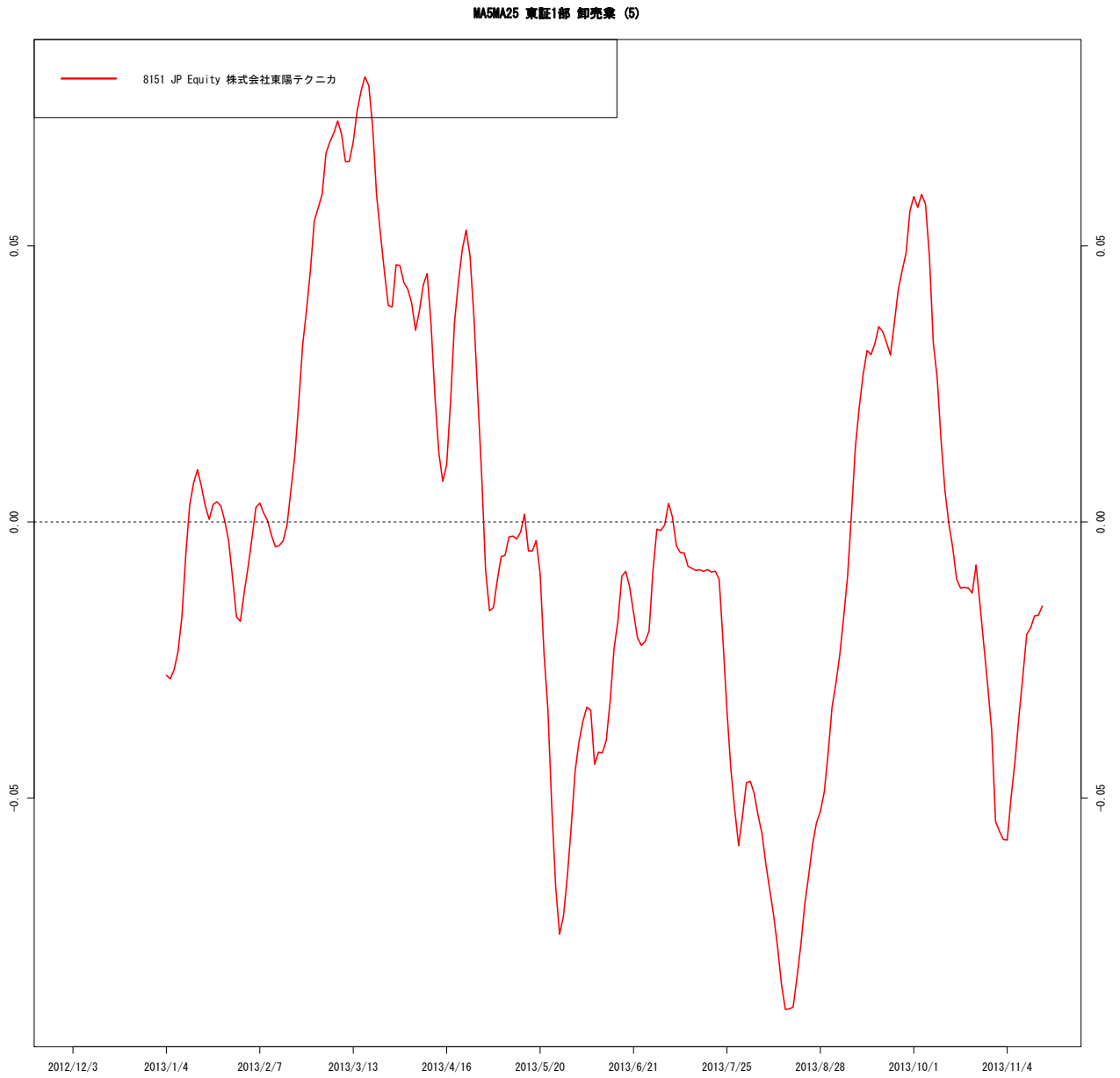

作成 : wildinvestors.com, データ元: トムソンロイター, 最終日:

図 205 TPIRON

MASMA25 東証1部 鉄鋼 (1)

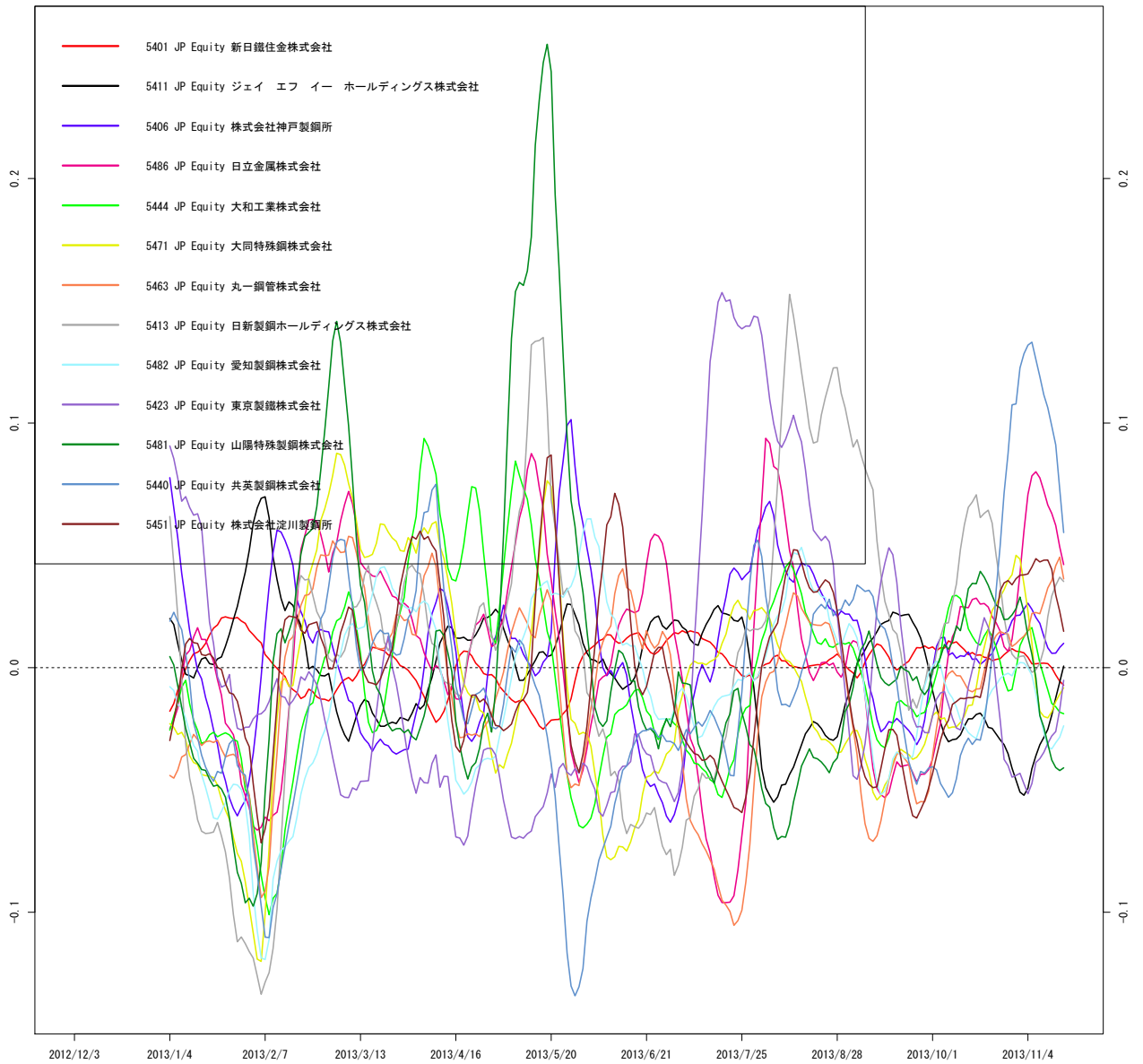

作成 : wildinvestors.com, データ元: トムソンロイター, 最終日: 2013/11/15

図 206 TPIRON

MA5MA25 東証1部 鉄鋼 (2)

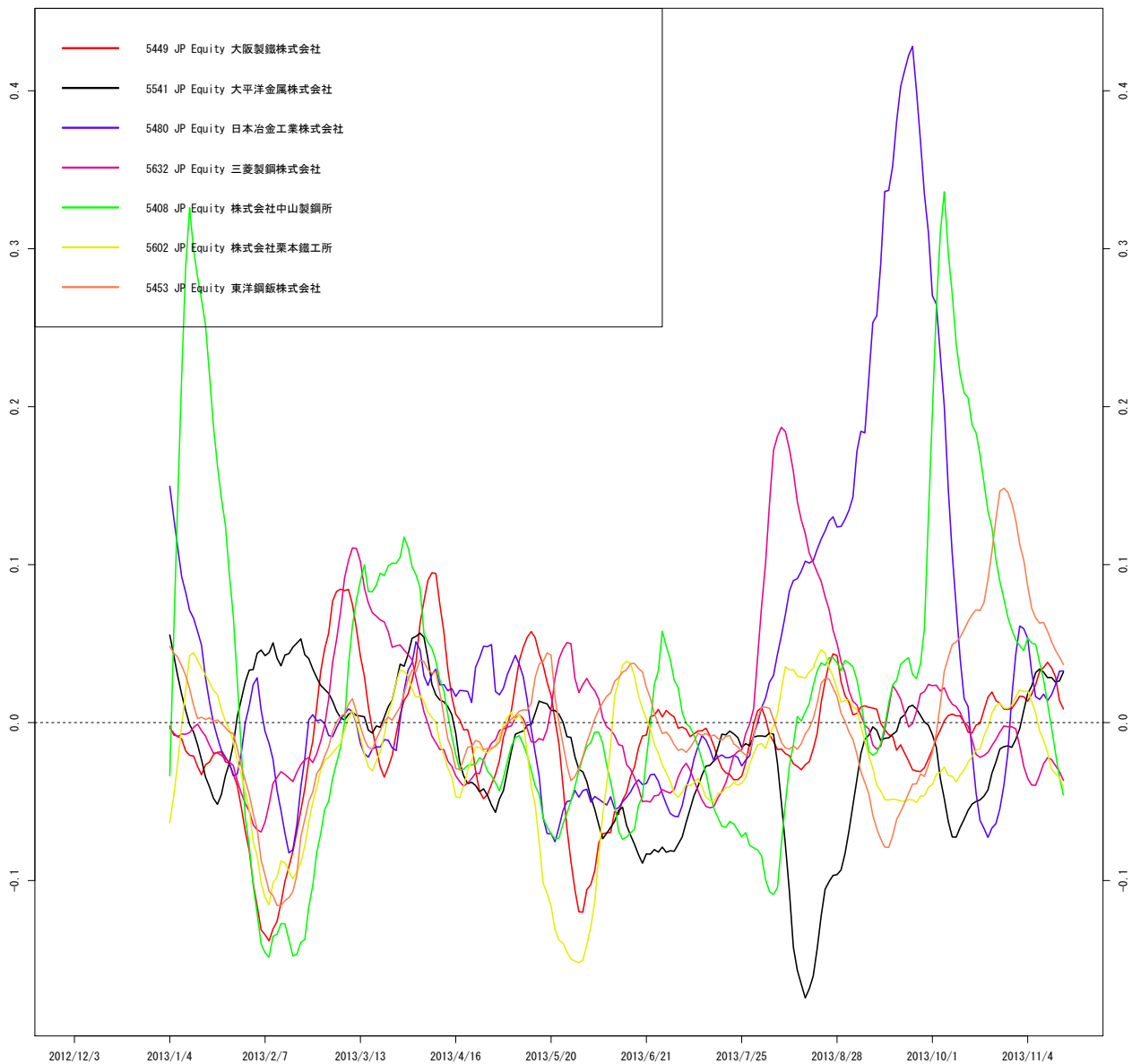

作成 : wildinvestors.com, データ元: トムソンロイター, 最終日: 2013/11/15

図 207 TPGLAS

MA5MA25 東証1部 ガラス・土石製品 (1)

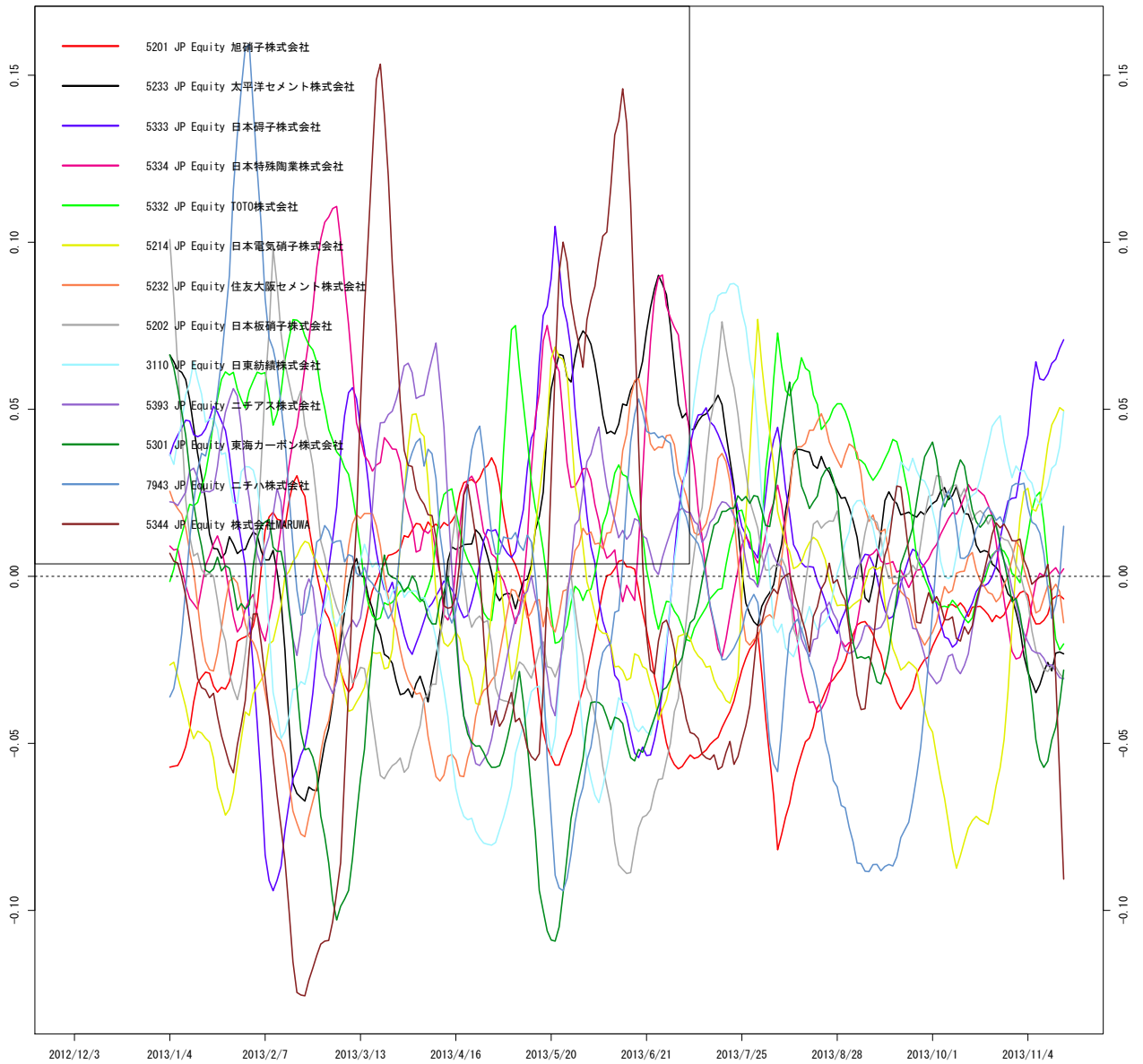

作成 : wildinvestors.com, データ元: トムソンロイター, 最終日: 2013/11/15

図 208 TPGLAS

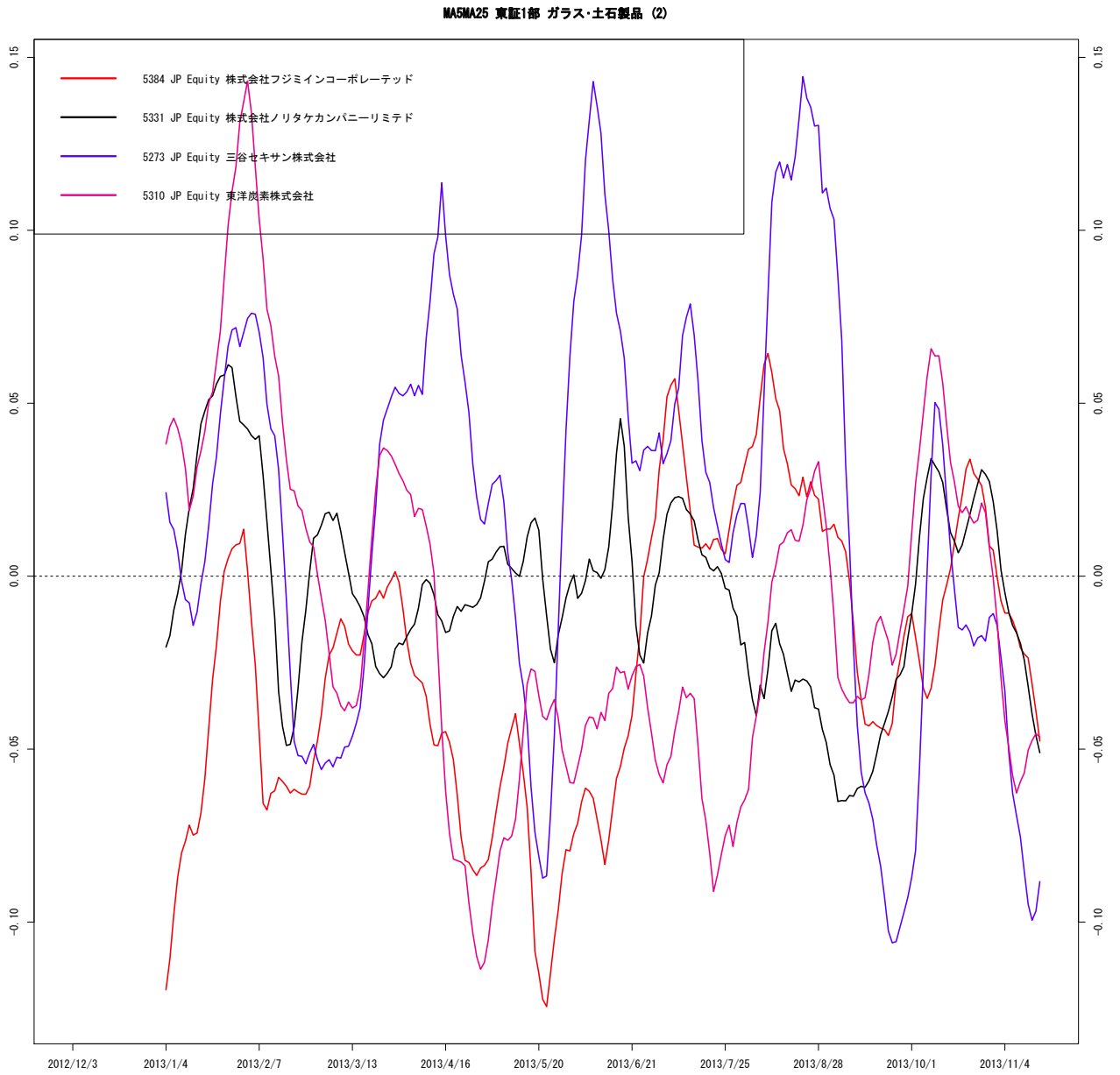

作成 : wildinvestors.com, データ元: トムソンロイター, 最終日: 2013/11/15

図 209 TPNMET

MA5MA25 東証1部 非鉄金属 (1)

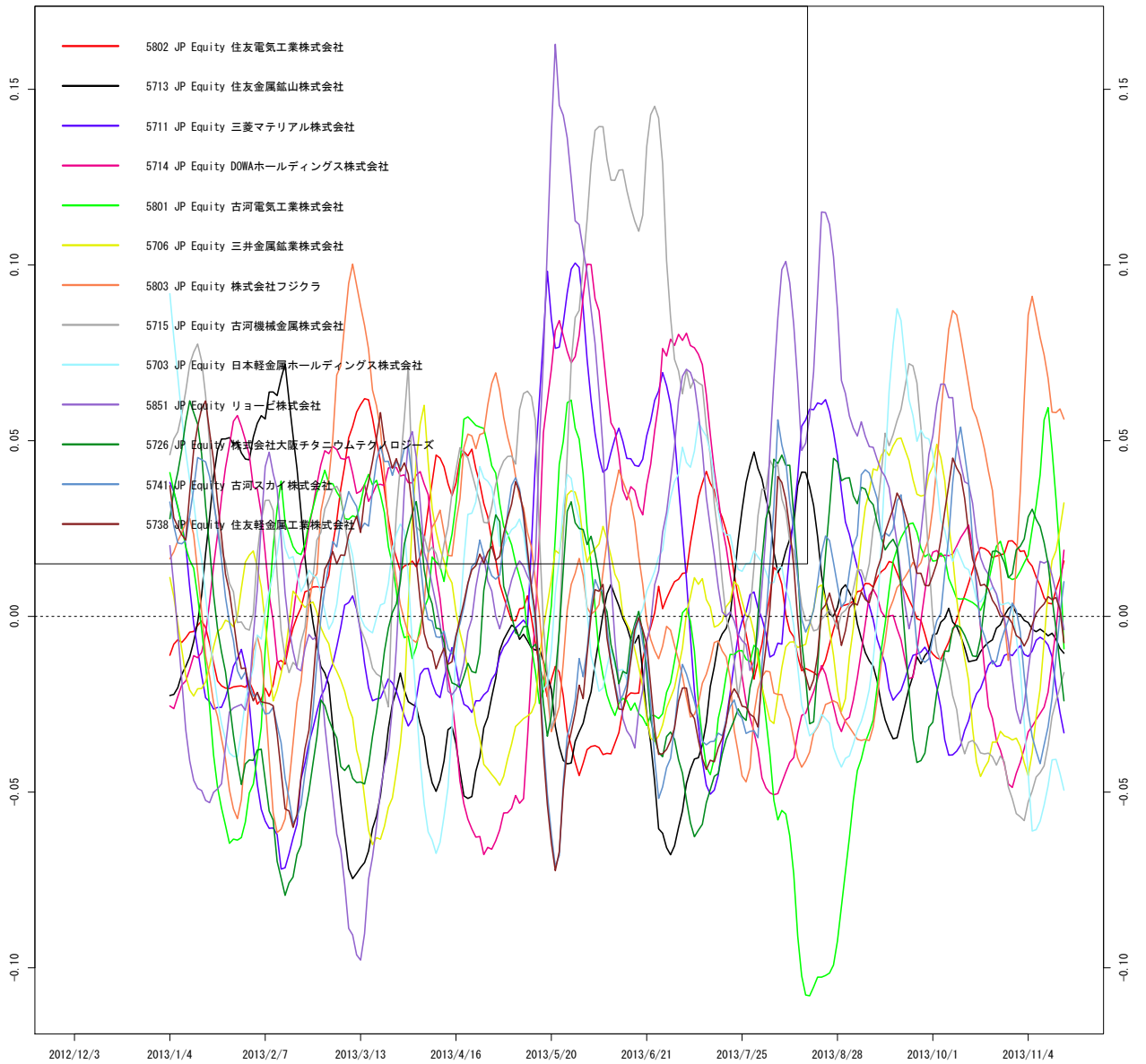

作成: wildinvestors.com, データ元: トムソンロイター, 最終日: 2013/11/15

図 210 TPNMET

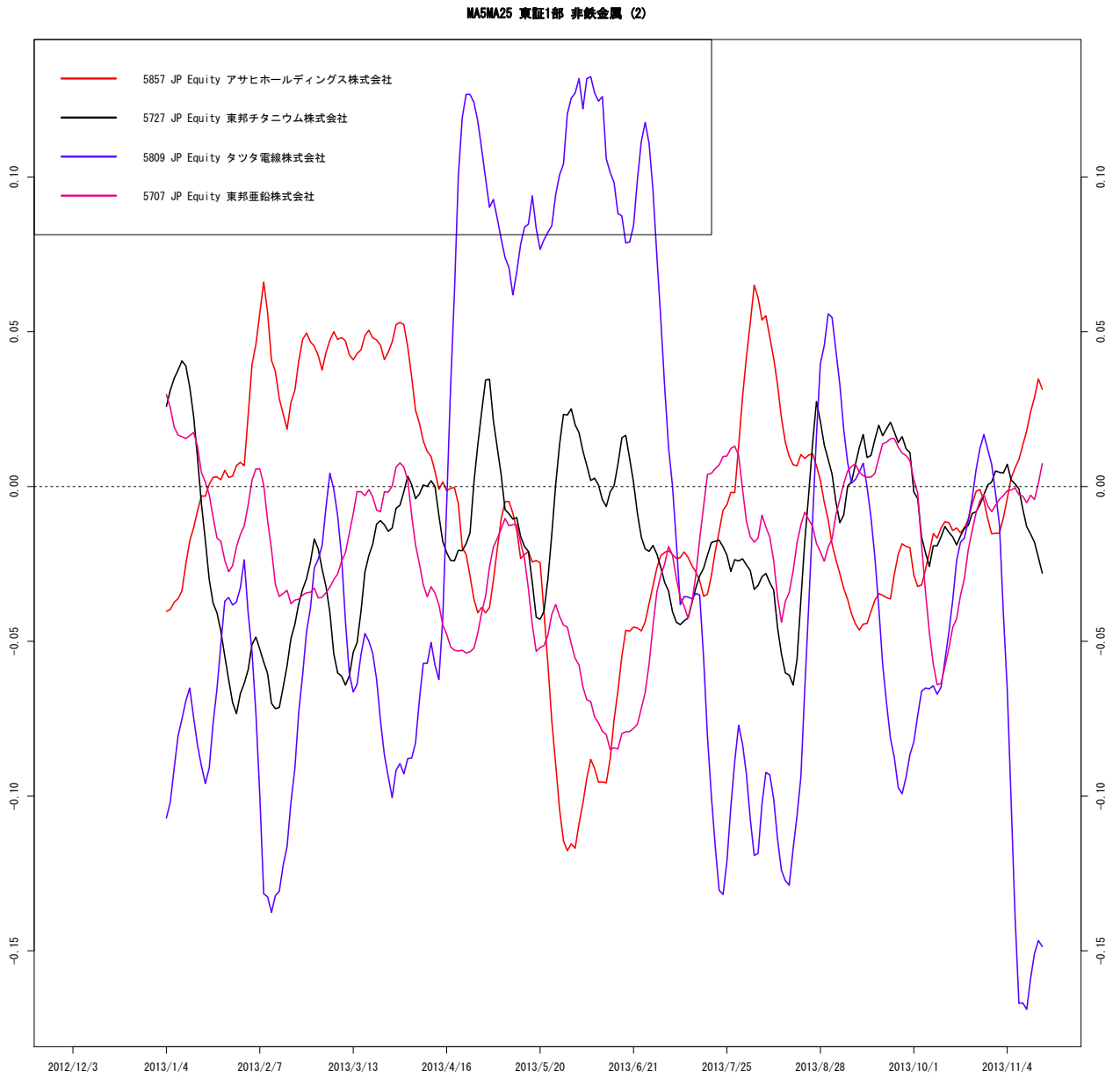

作成 : wildinvestors.com, データ元: トムソンロイター, 最終日: 2013/11/15

図 211 TPMART

MA5MA25 東証1部 海運業 (1)

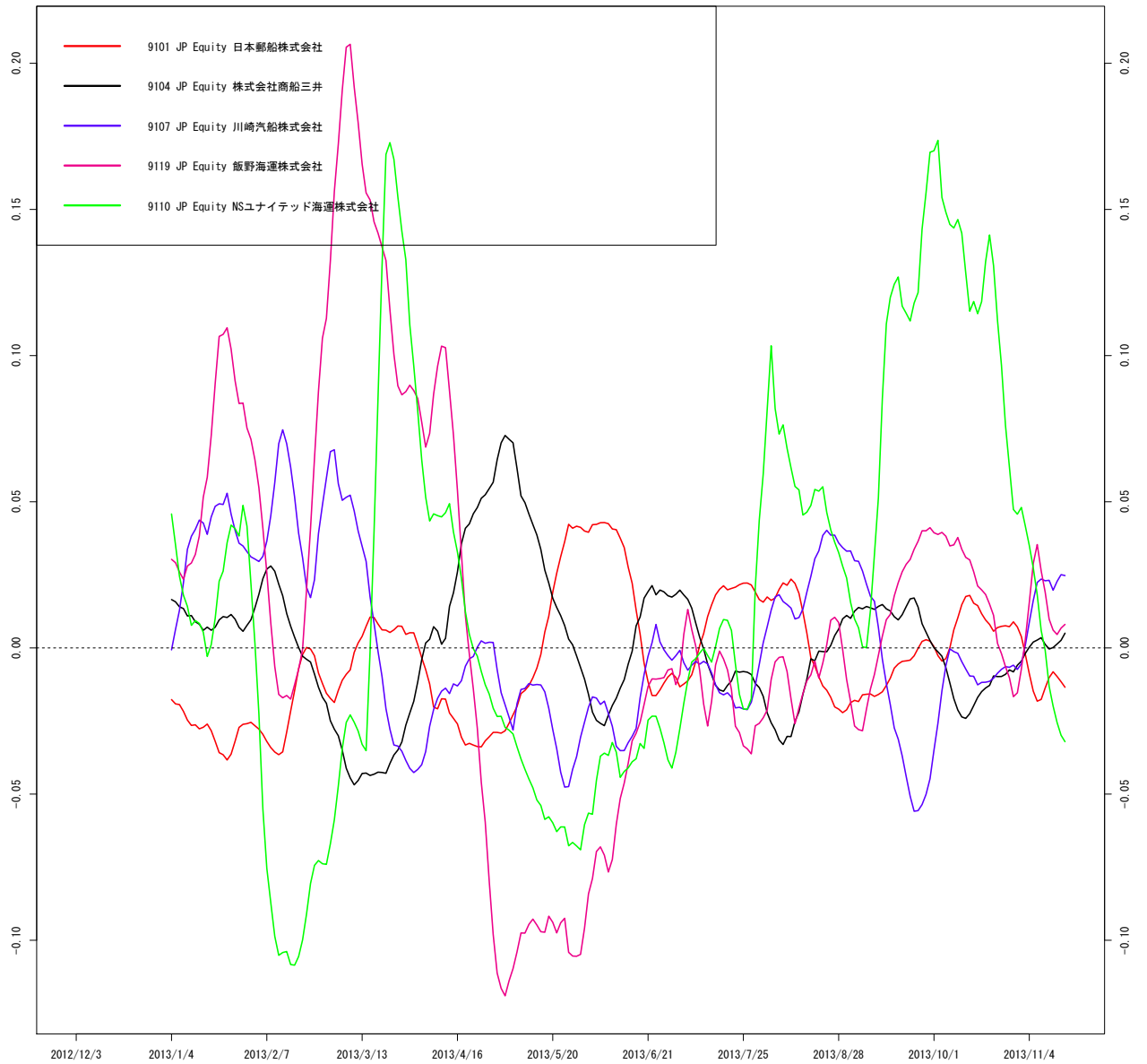

作成 : wildinvestors.com, データ元: トムソンロイター, 最終日: 2013/11/15

図 212 TPTEXT

MA5MA25 東証1部 繊維製品 (1)

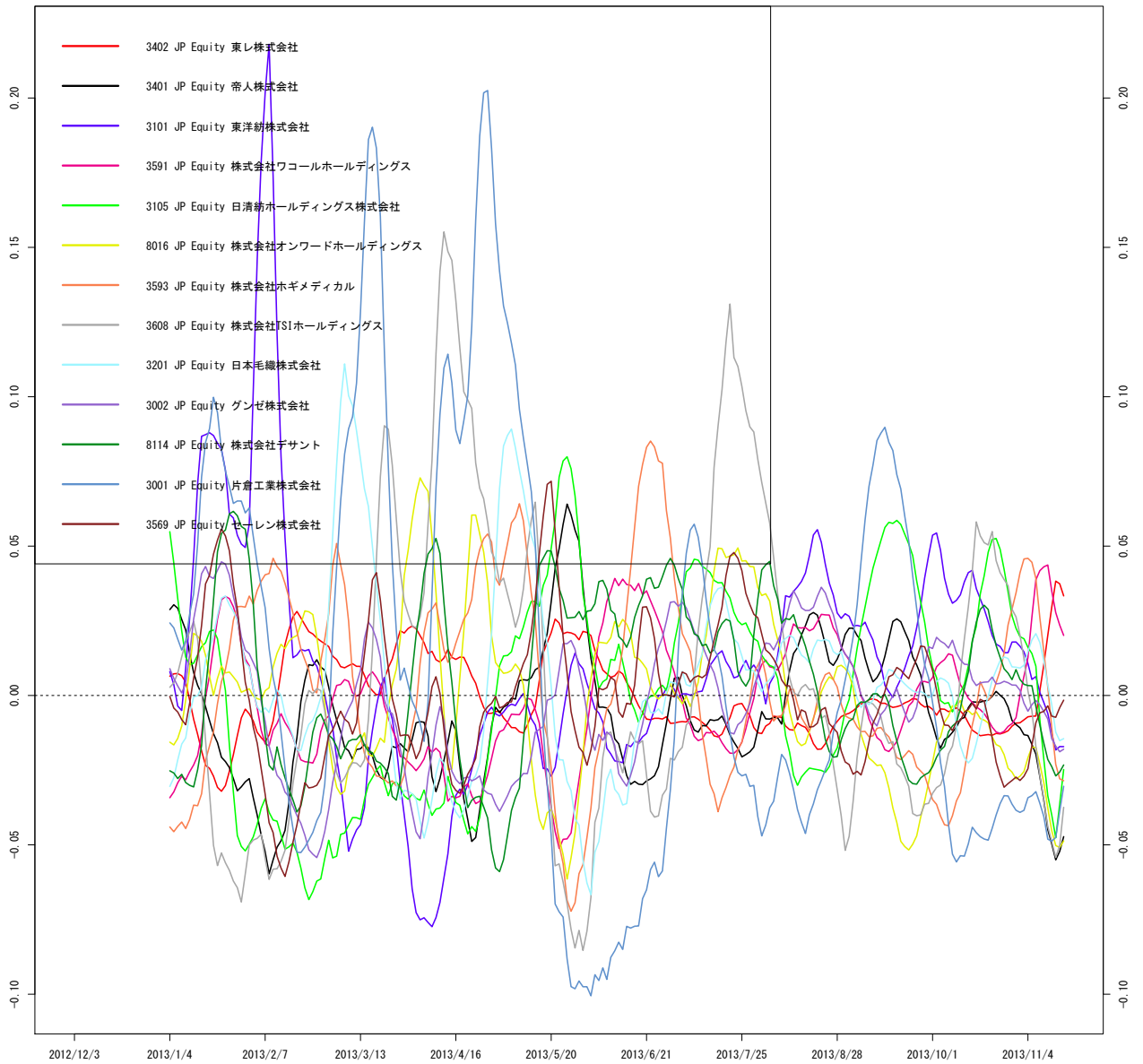

作成 : wildinvestors.com, データ元: トムソンロイター, 最終日: 2013/11/15

図 213 TPTEXT

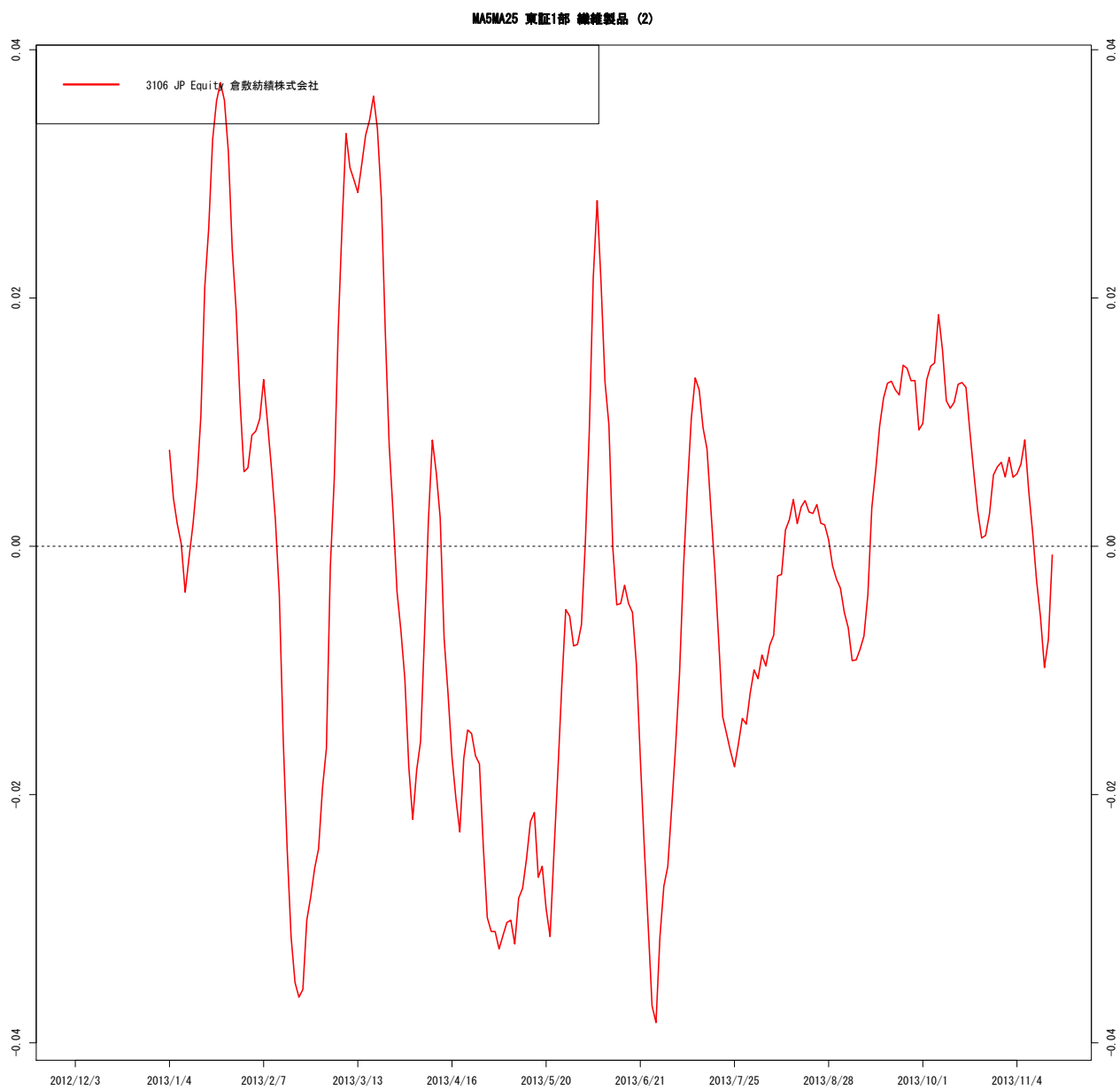

作成 : wildinvestors.com, データ元: トムソンロイター, 最終日:

図 214 TPMETL

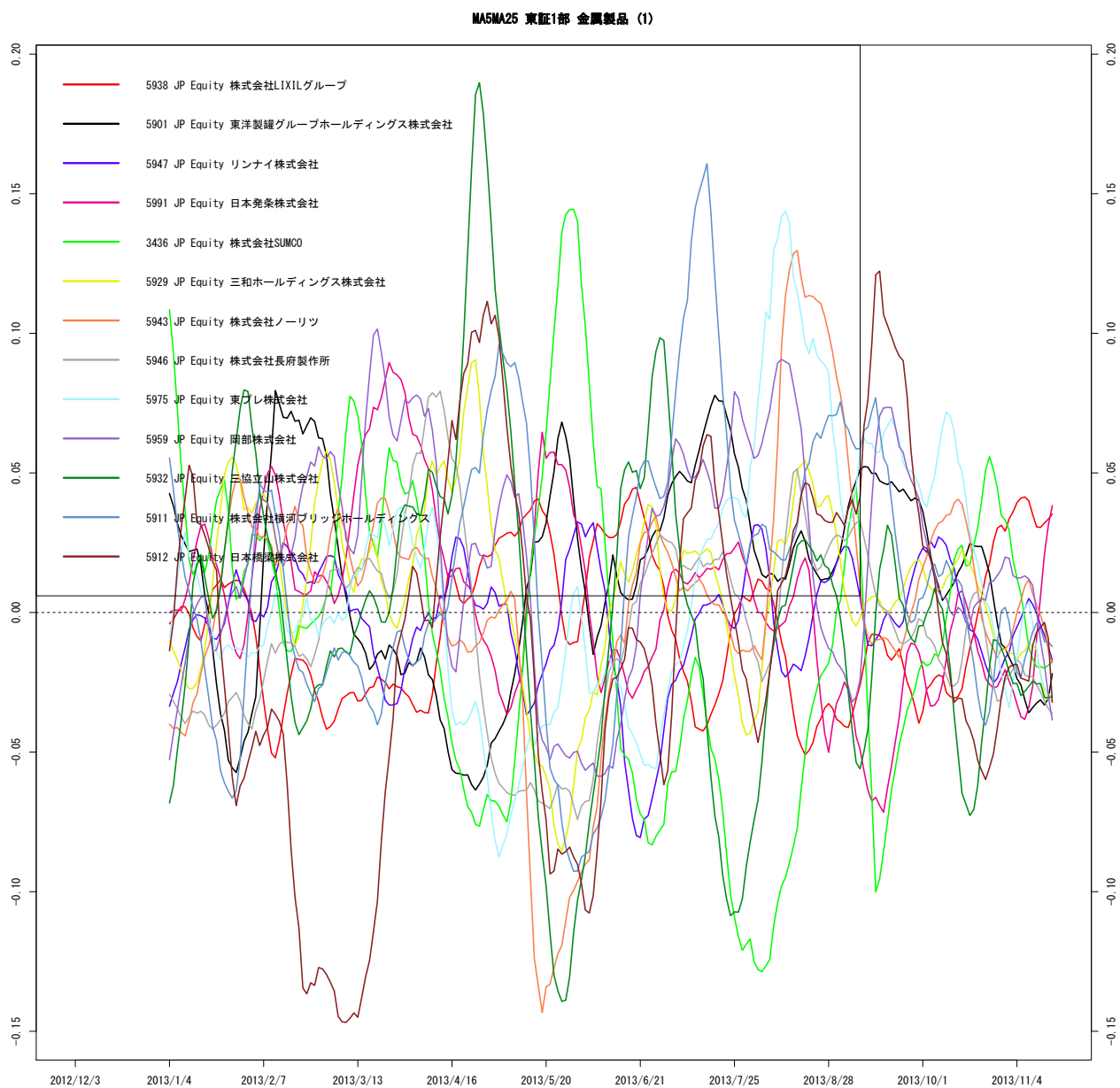

作成 : wildinvestors.com, データ元: トムソンロイター, 最終日: 2013/11/15

図 215 TPMETL

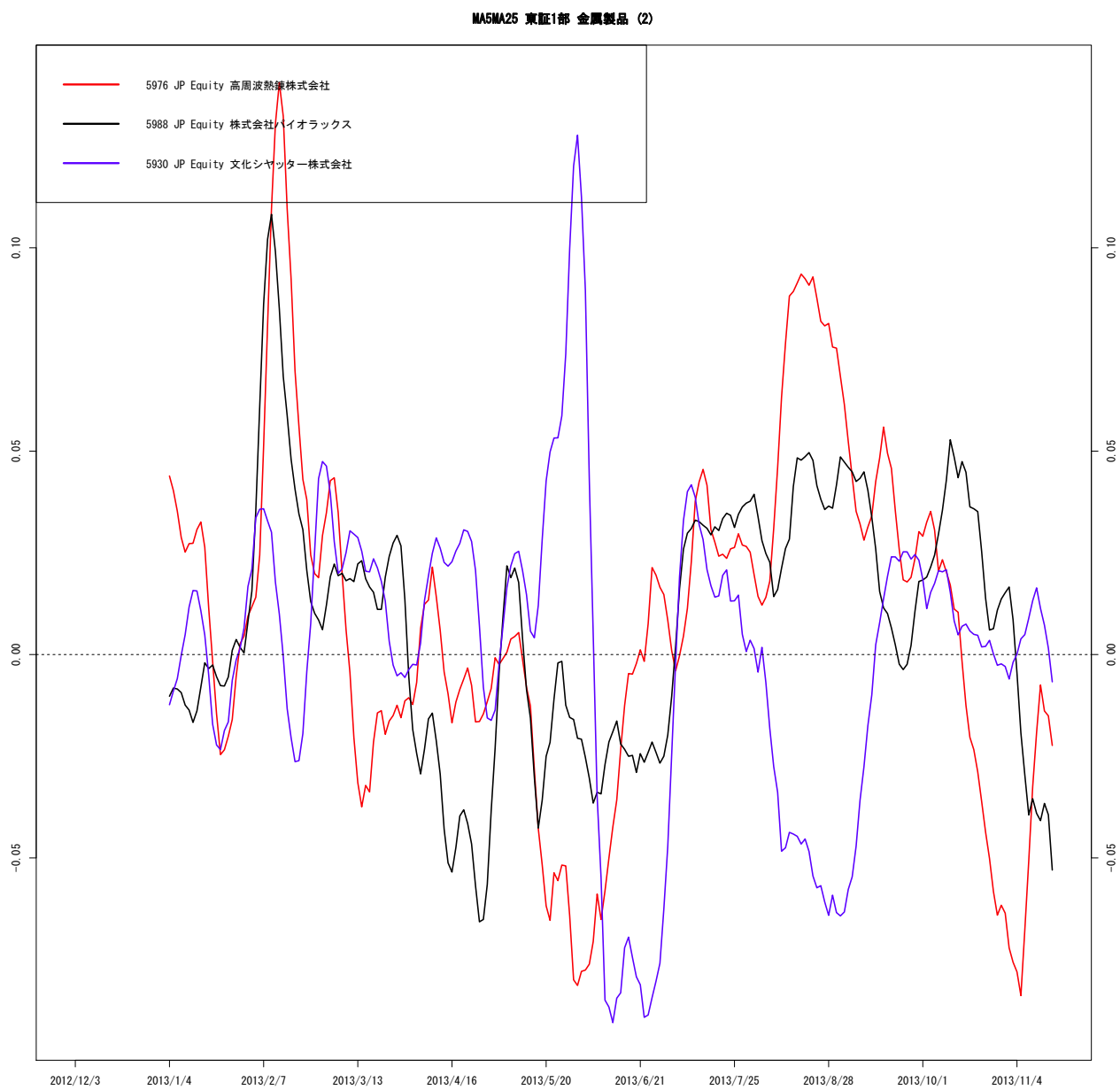

作成 : wildinvestors.com, データ元: トムソンロイター, 最終日: 2013/11/15

図 216 TPRUBB

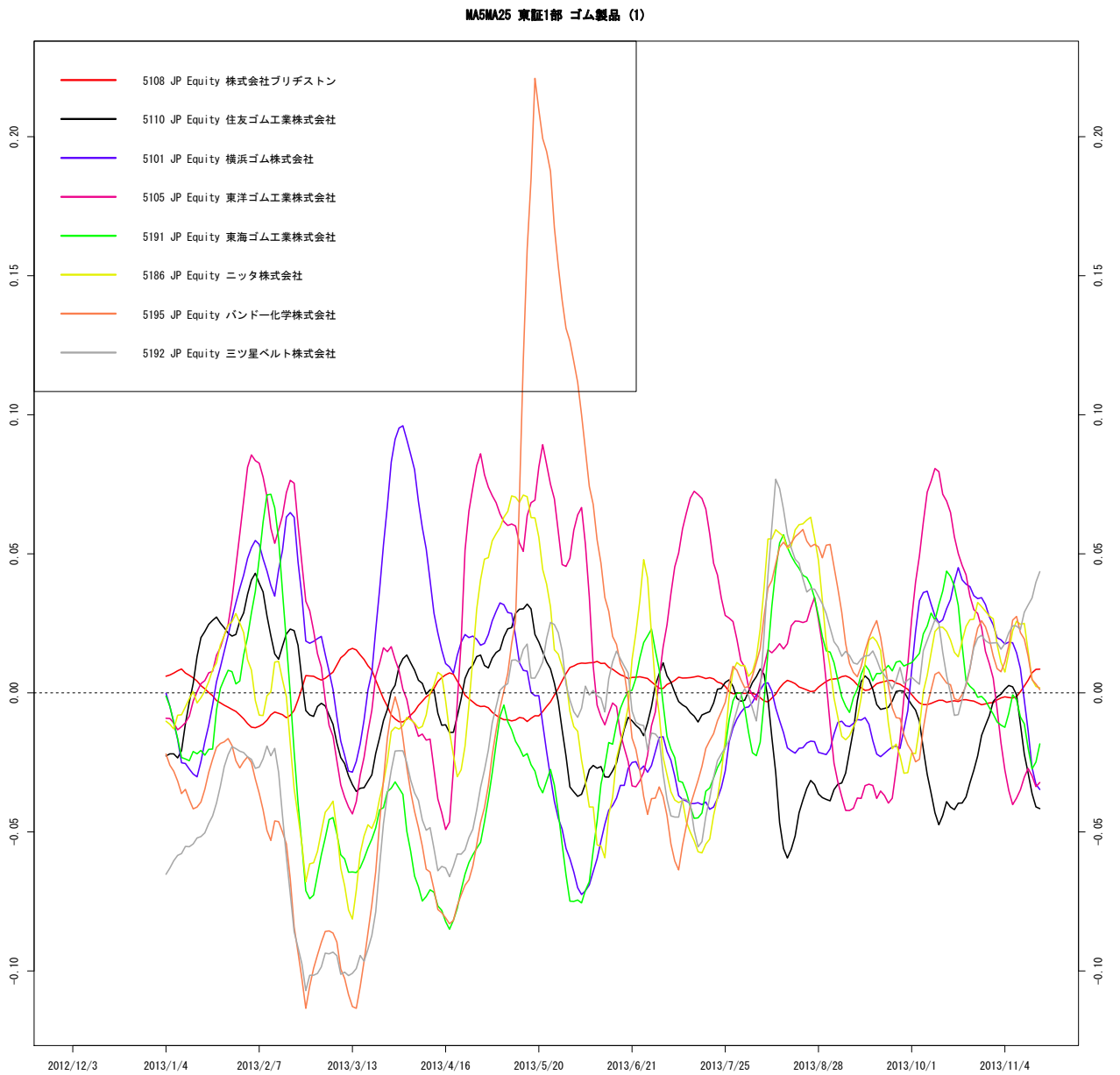

作成 : wildinvestors.com, データ元: トムソンロイター, 最終日: 2013/11/15

図 217 TPPAPR

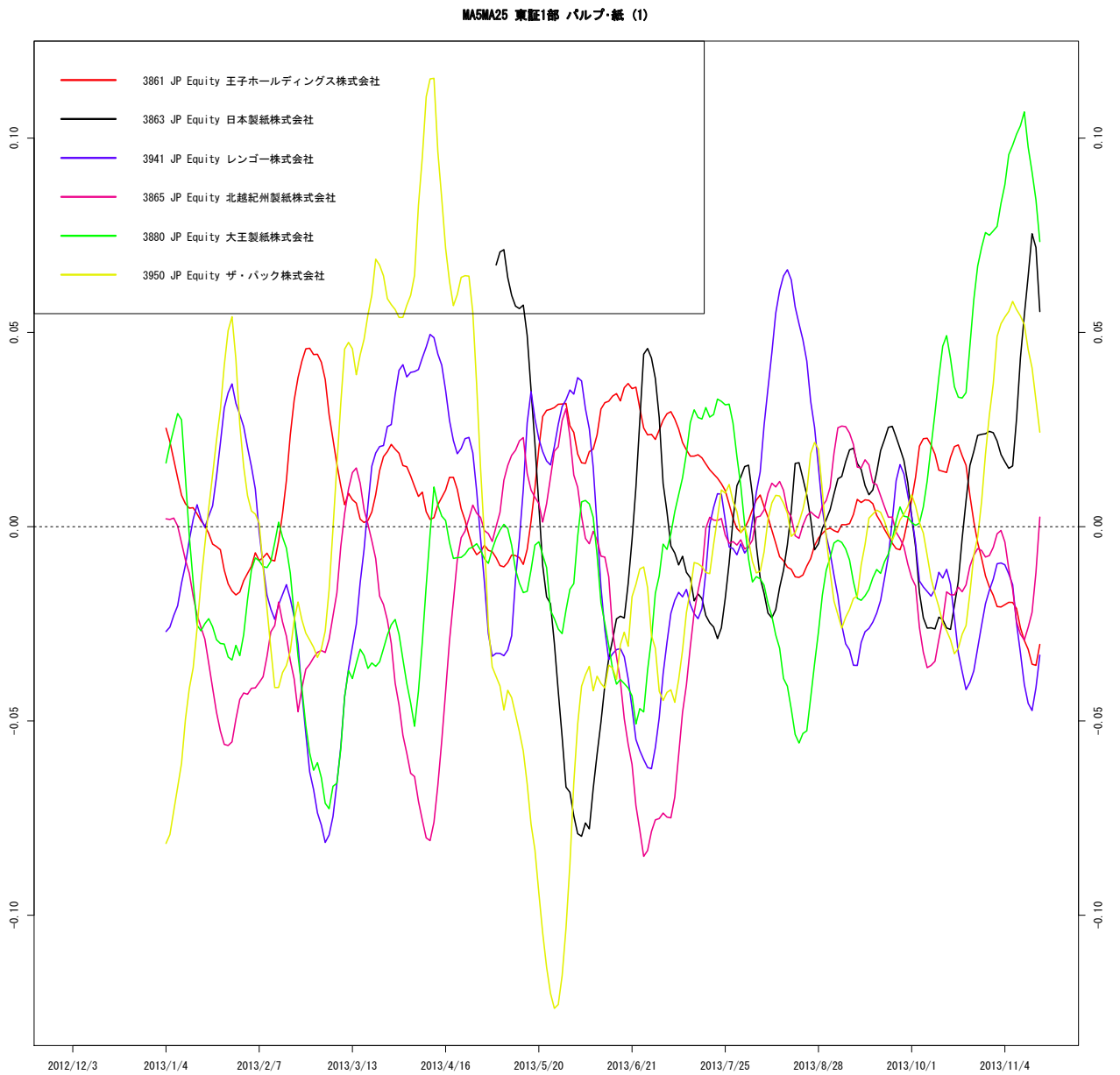

作成 : wildinvestors.com, データ元: トムソンロイター, 最終日: 2013/11/15

図 218 TPOIL

MA5MA25 東証1部 石油・石炭製品 (1)

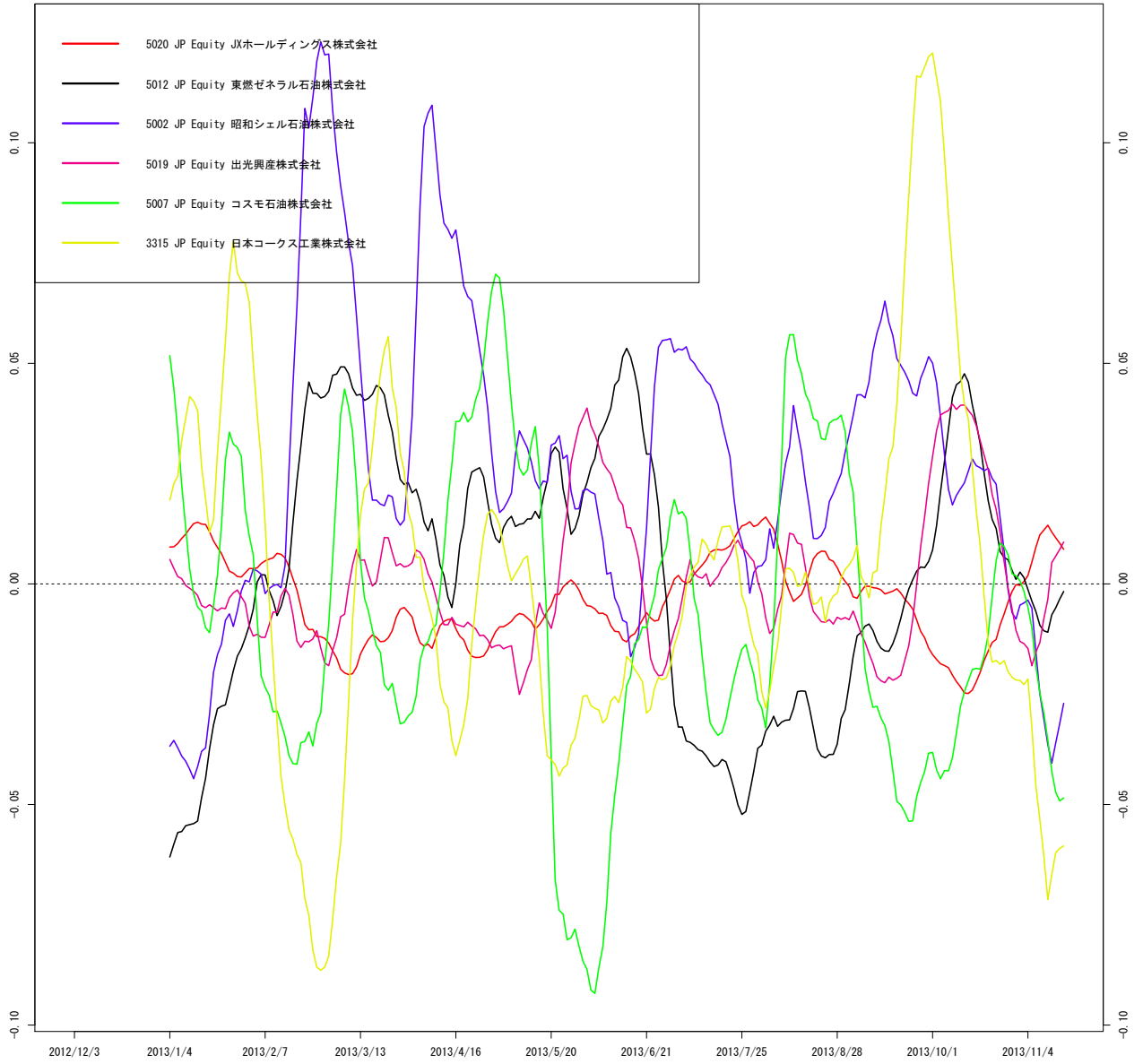

作成: wildinvestors.com, データ元: トムソンロイター, 最終日: 2013/11/15

図 219 TPMINN

MA5MA25 東証1部 鉱業 (1)

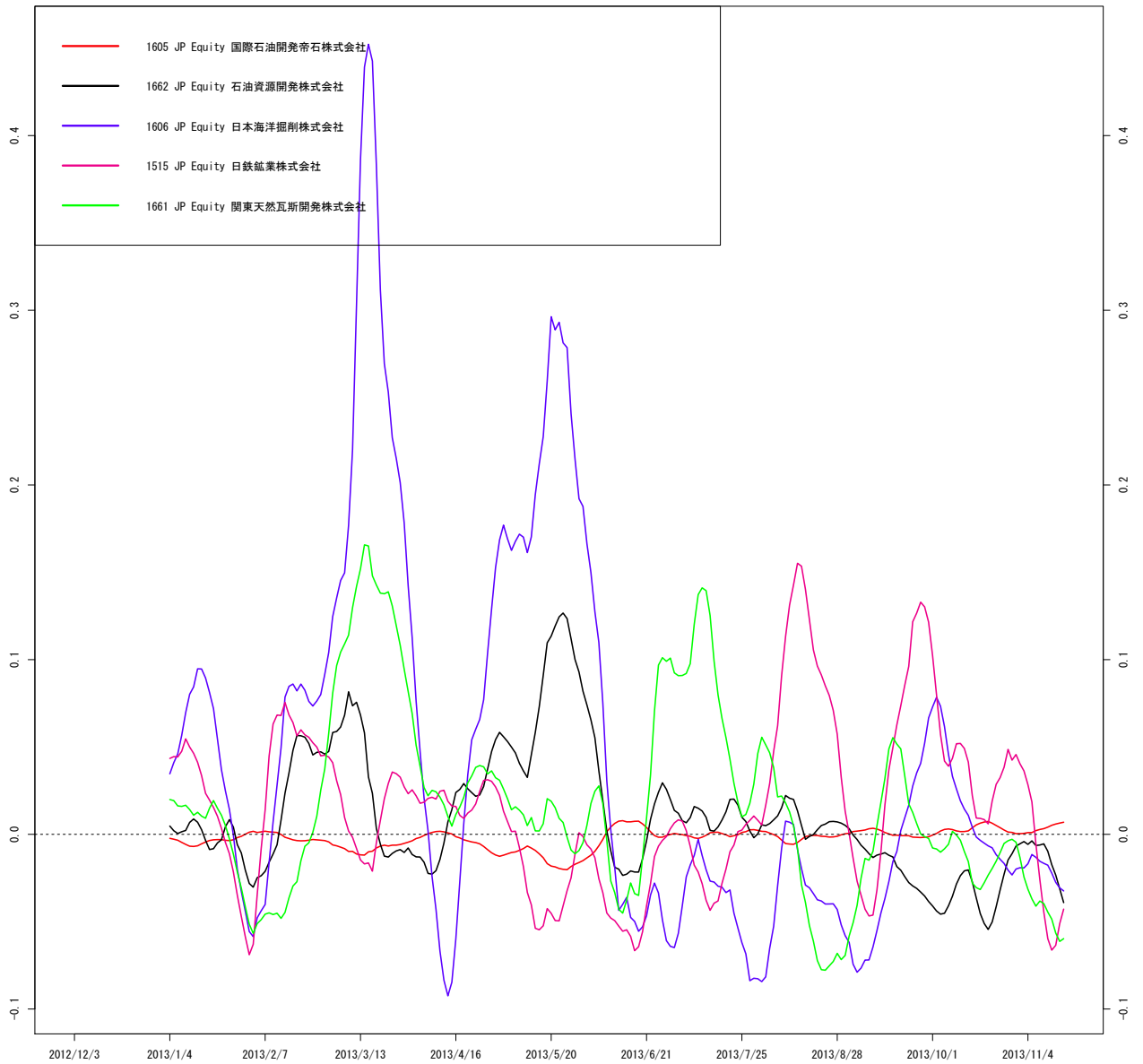

作成 : wildinvestors.com, データ元: トムソンロイター, 最終日: 2013/11/15

図 220 TPRTL

MA5MA25 東証1部 小売業 (1)

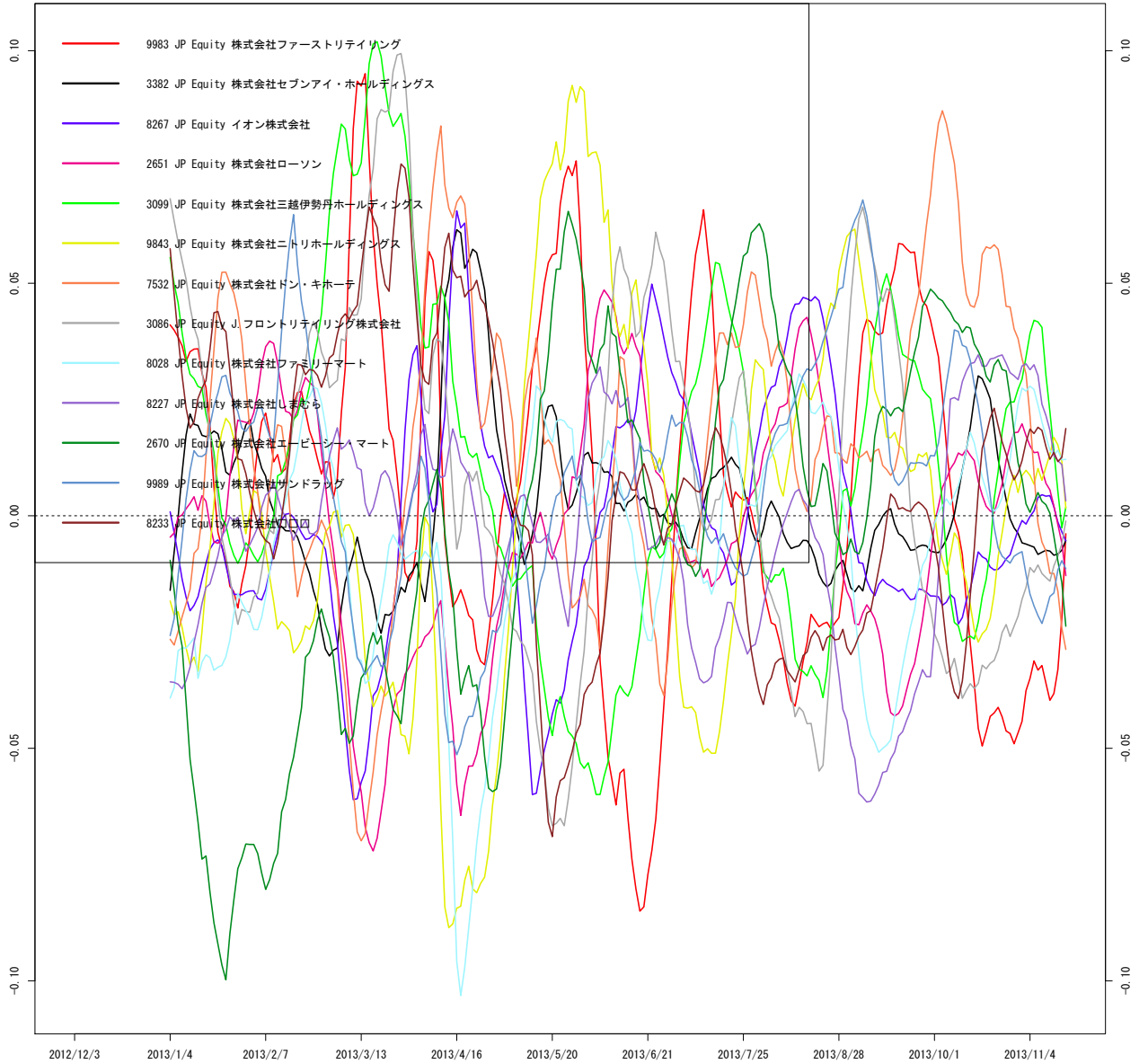

作成 : wildinvestors.com, データ元: トムソンロイター, 最終日: 2013/11/15

図 221 TPRETL

MA5MA25 東証1部 小売業 (2)

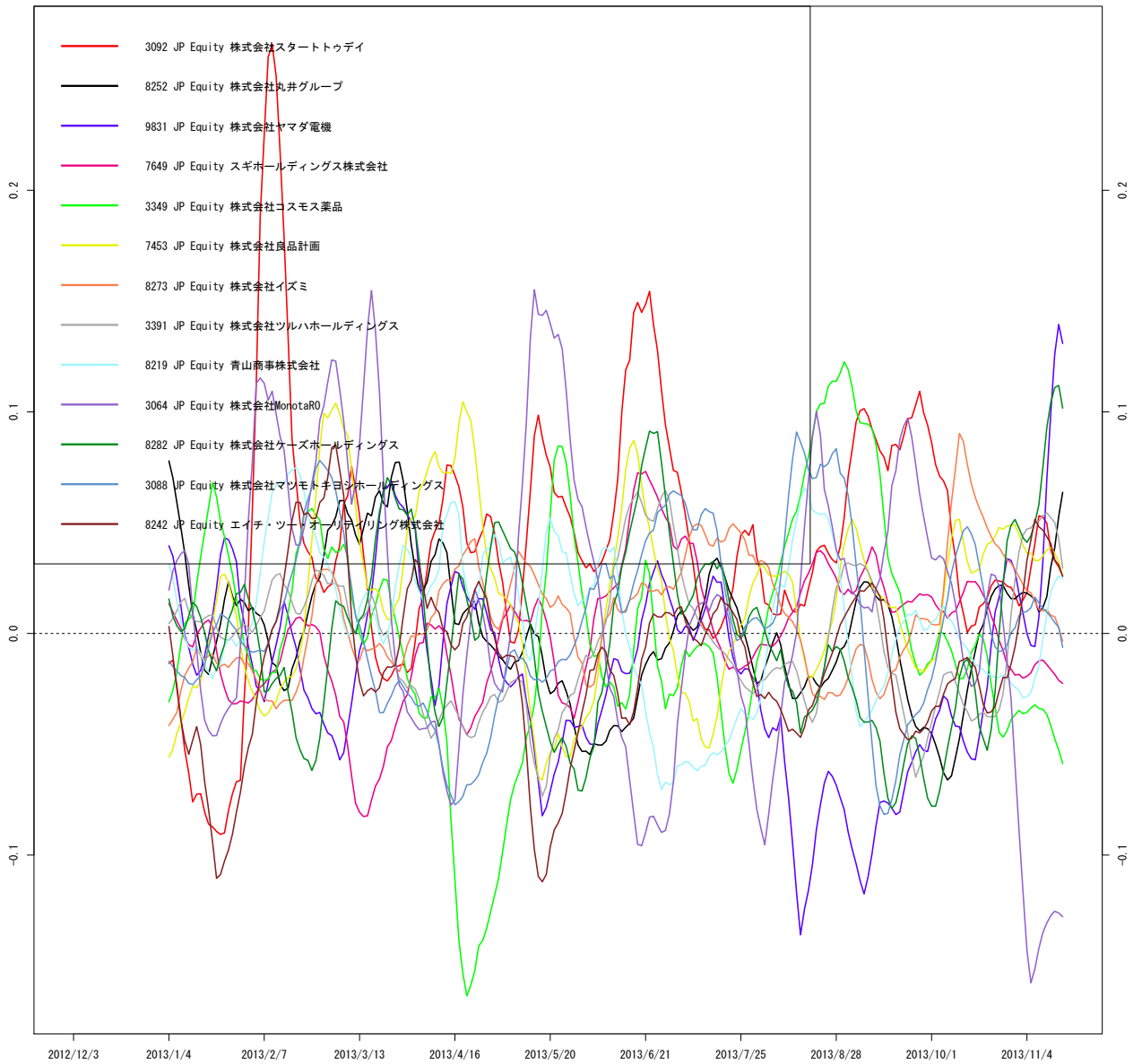

作成 : wildinvestors.com, データ元: トムソンロイター, 最終日: 2013/11/15

図 222 TPRET

MA5MA25 東証1部 小売業 (3)

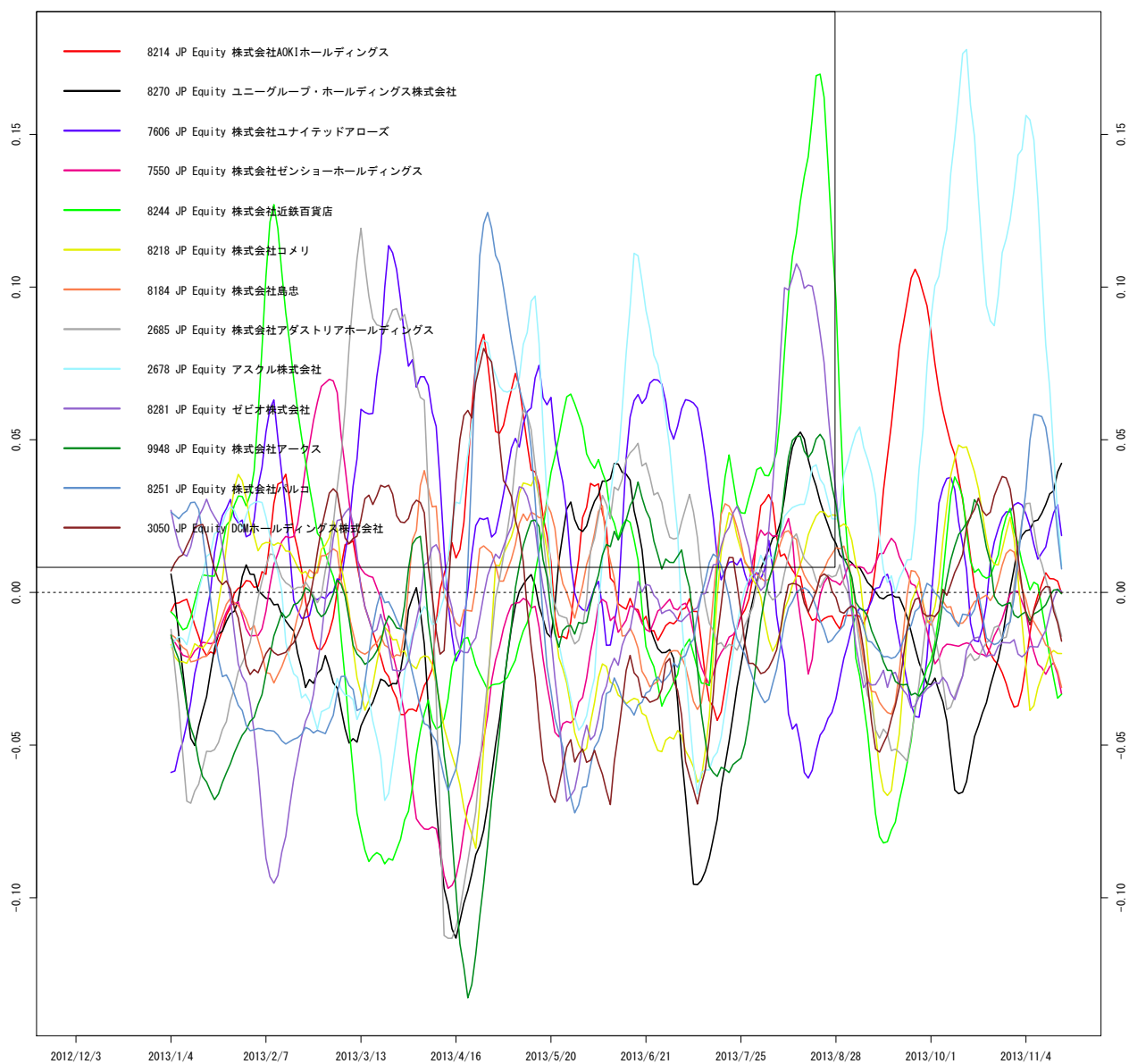

作成 : wildinvestors.com, データ元: トムソンロイター, 最終日: 2013/11/15

図 223 TPRETL

MA5MA25 東証1部 小売業 (4)

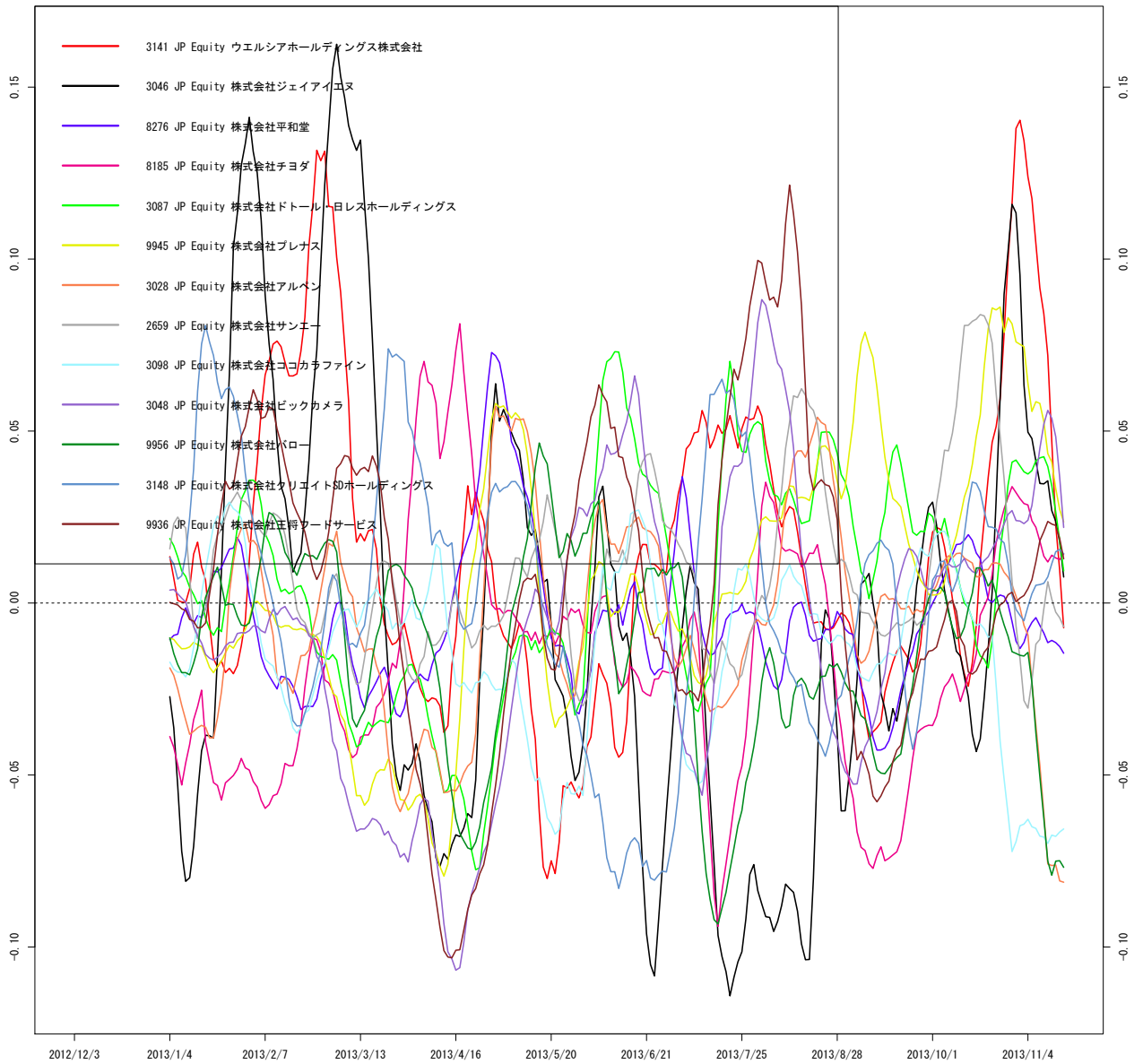

作成: wildinvestors.com, データ元: トムソンロイター, 最終日: 2013/11/15

図 224 TPRETL

MA5MA25 東証1部 小売業 (5)

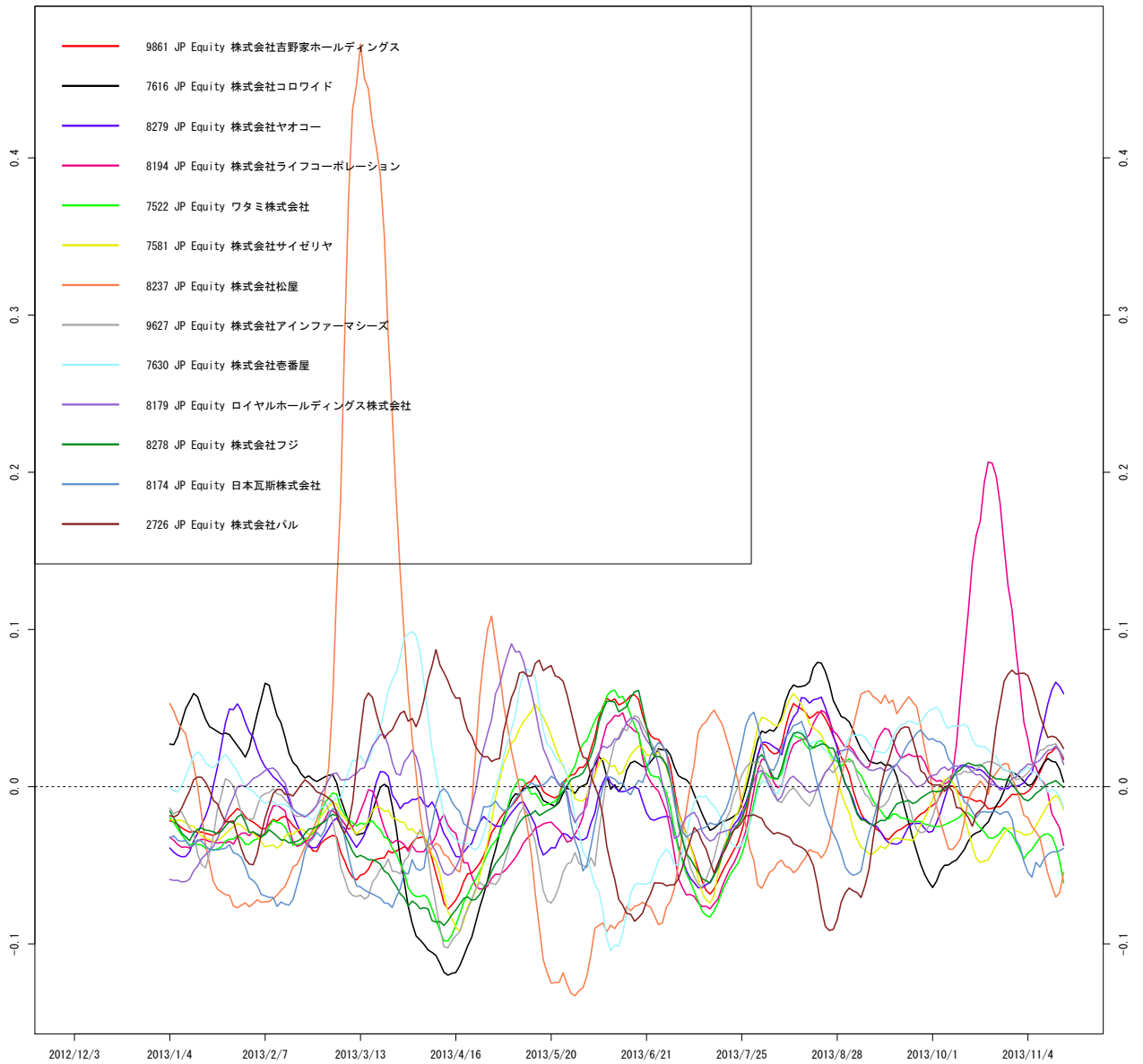

作成 : wildinvestors.com, データ元: トムソンロイター, 最終日: 2013/11/15

図 225 TPRETL

MA5MA25 東証1部 小売業 (6)

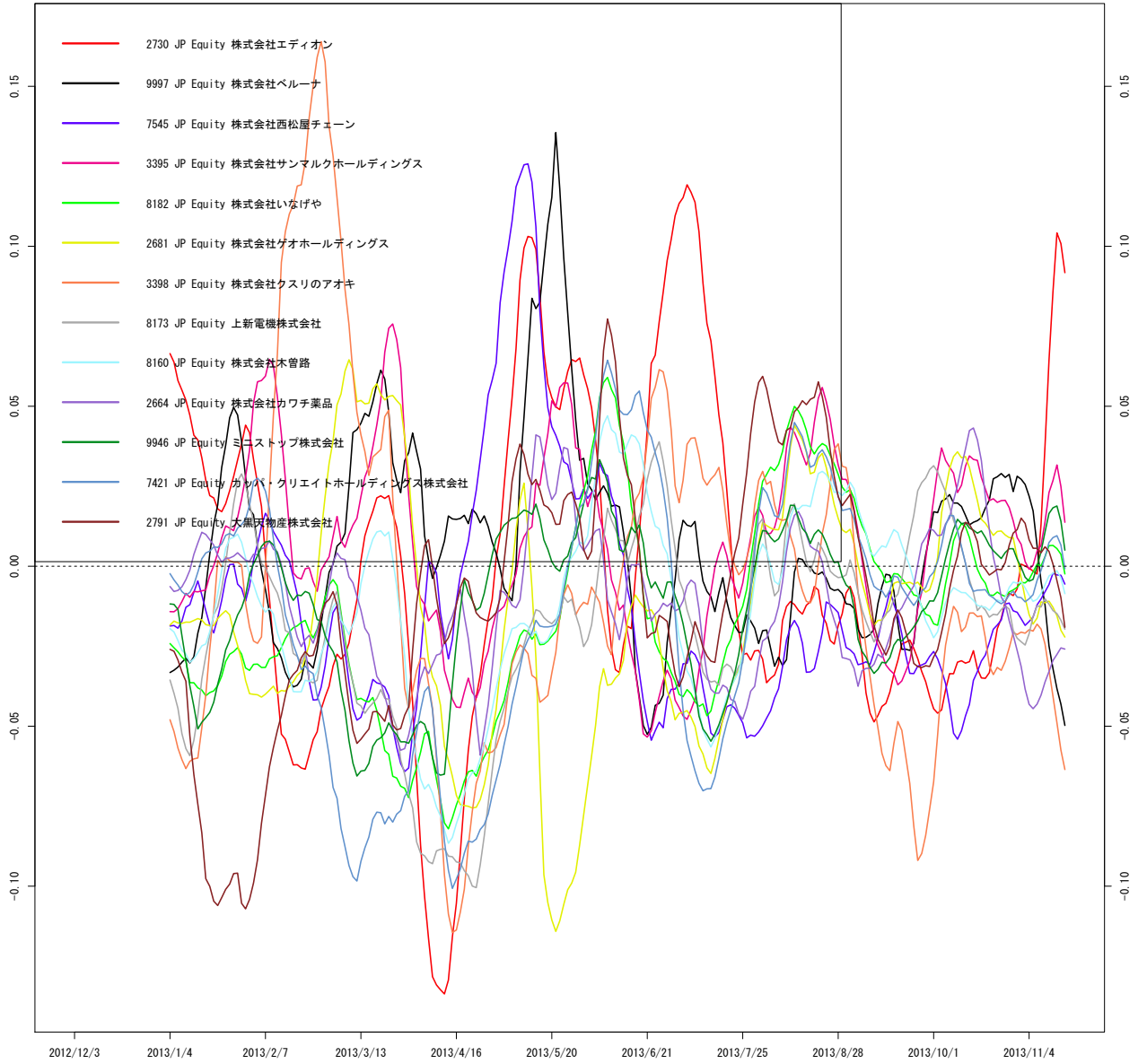

作成 : wildinvestors.com, データ元: トムソンロイター, 最終日: 2013/11/15

図 226 TPRETL

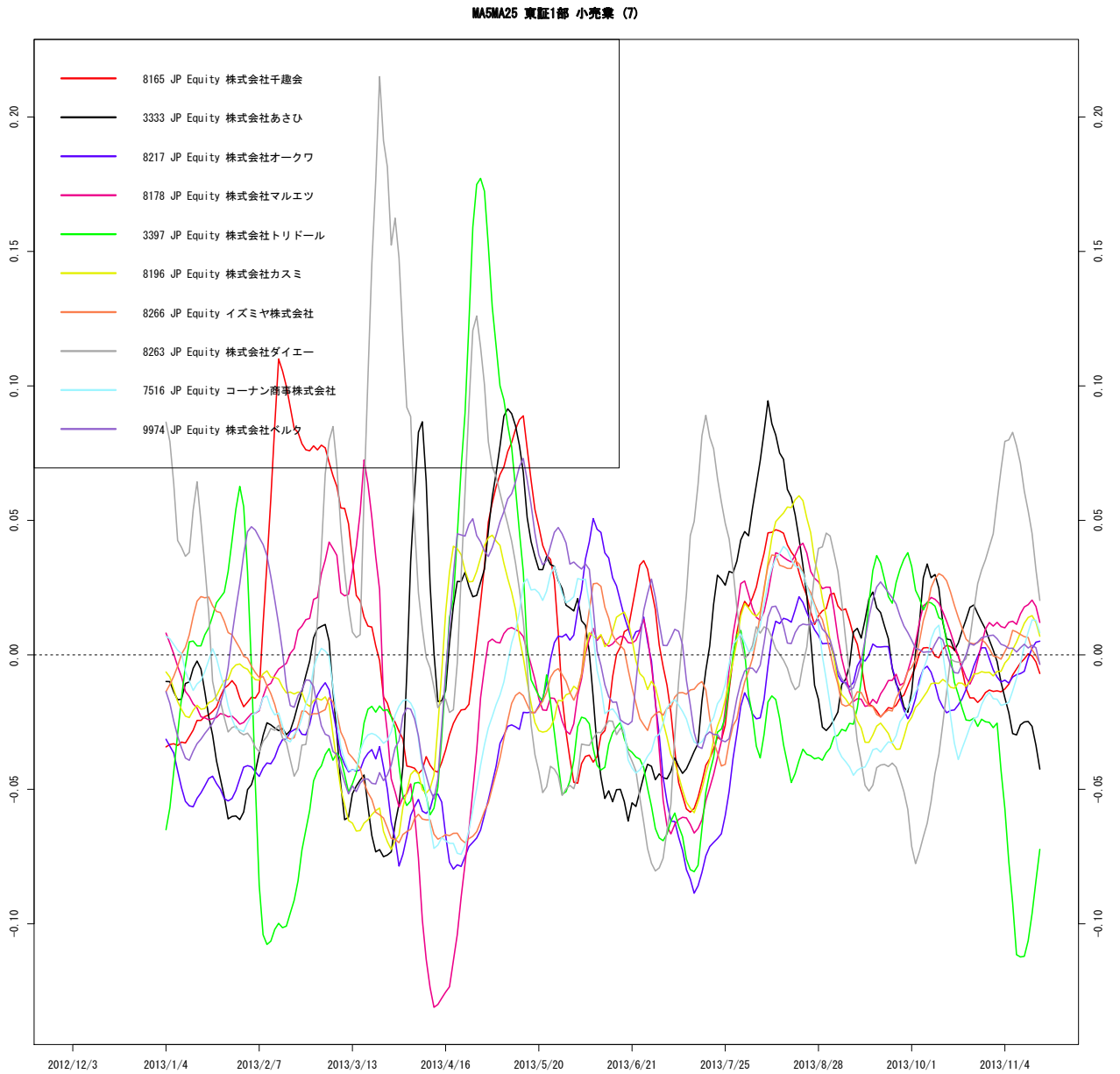

作成 : wildinvestors.com, データ元: トムソンロイター, 最終日: 2013/11/15

図 227 TPLAND

MA5MA25 東証1部 陸運業 (1)

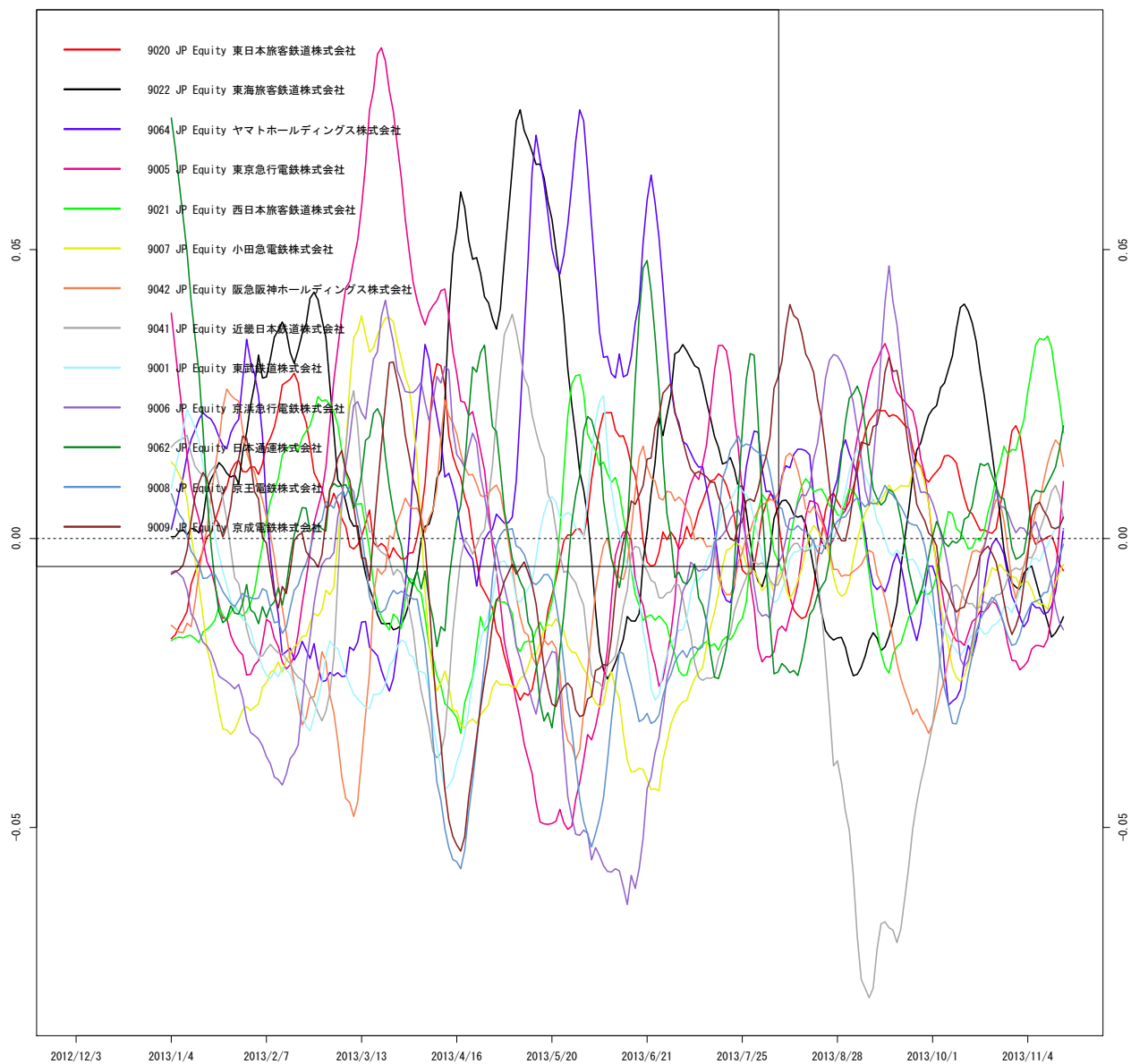

作成 : wildinvestors.com, データ元: トムソンロイター, 最終日: 2013/11/15

図 228 TPLAND

MA5MA25 東証1部 陸運業 (2)

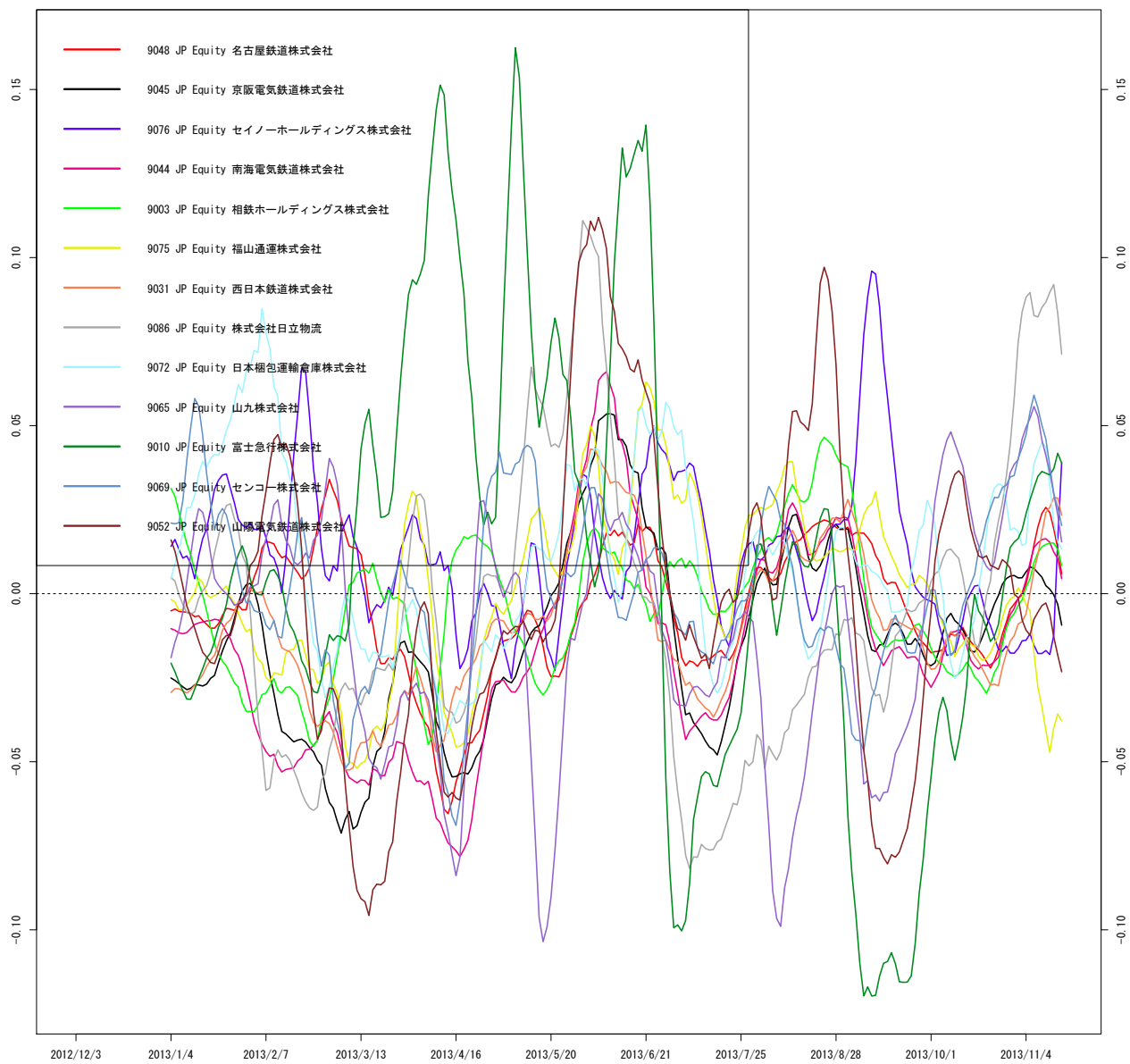

作成 : wildinvestors.com, データ元: トムソンロイター, 最終日: 2013/11/15

図 229 TPLAND

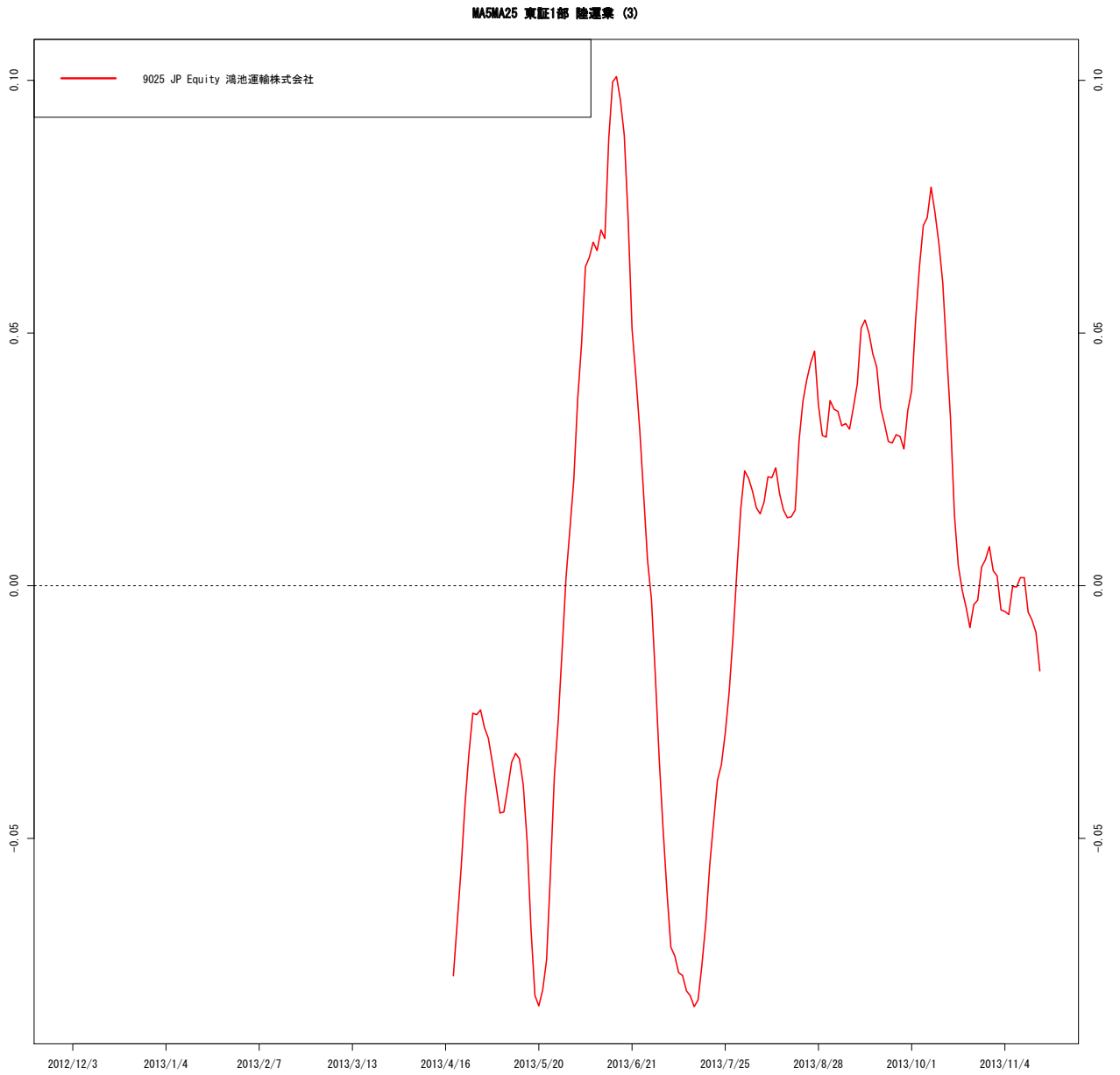

作成 : wildinvestors.com, データ元: トムソンロイター, 最終日:

図 230 TPPEROD

MA5MA25 東証1部 その他製品 (1)

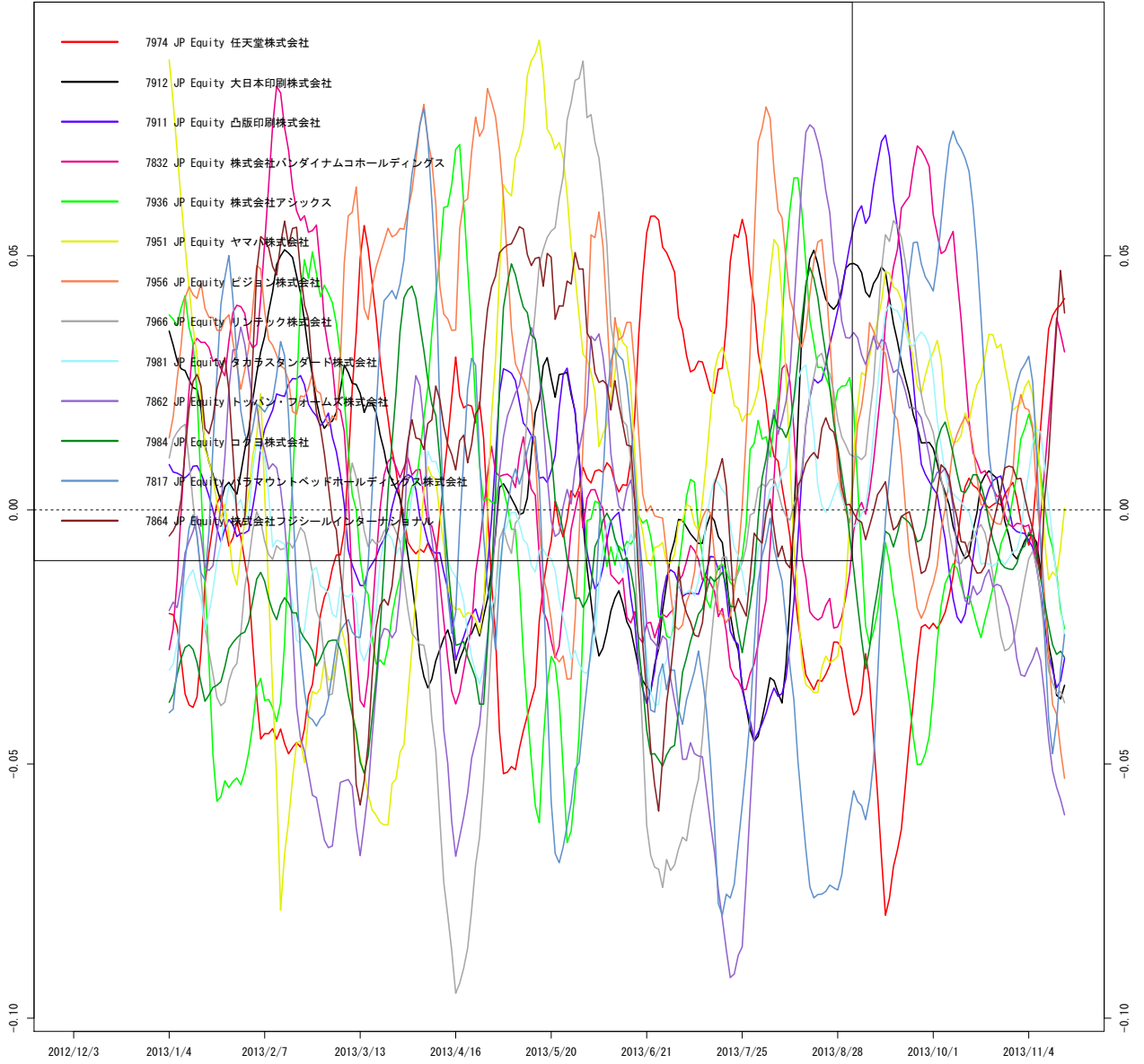

作成 : wildinvestors.com, データ元: トムソンロイター, 最終日: 2013/11/15

図 231 TPPEROD

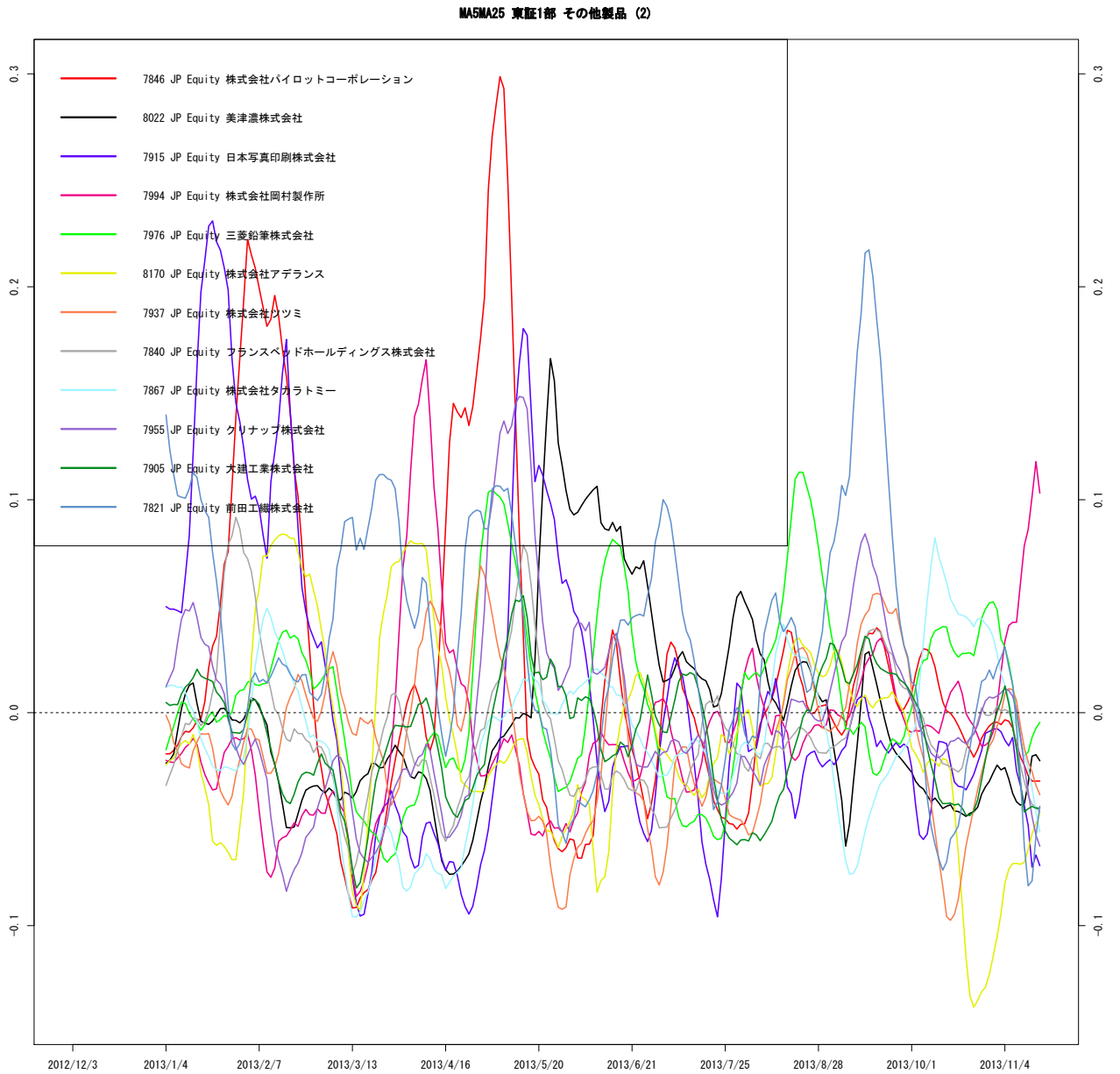

作成 : wildinvestors.com, データ元: トムソンロイター, 最終日: 2013/11/15

図 232 TPREAL

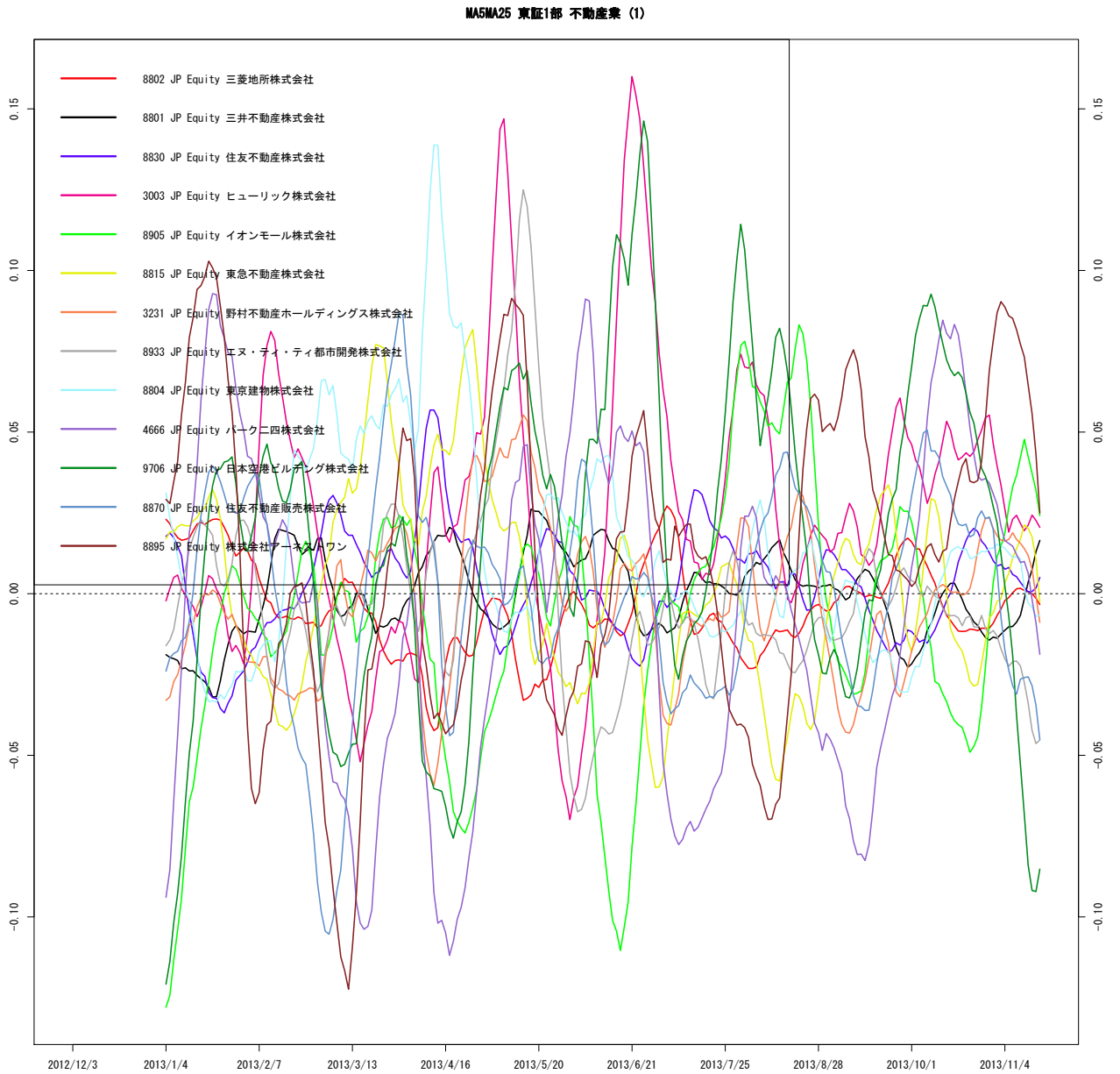

作成 : wildinvestors.com, データ元: トムソンロイター, 最終日: 2013/11/15

図 233 TPREAL

MA5MA25 東証1部 不動産業 (2)

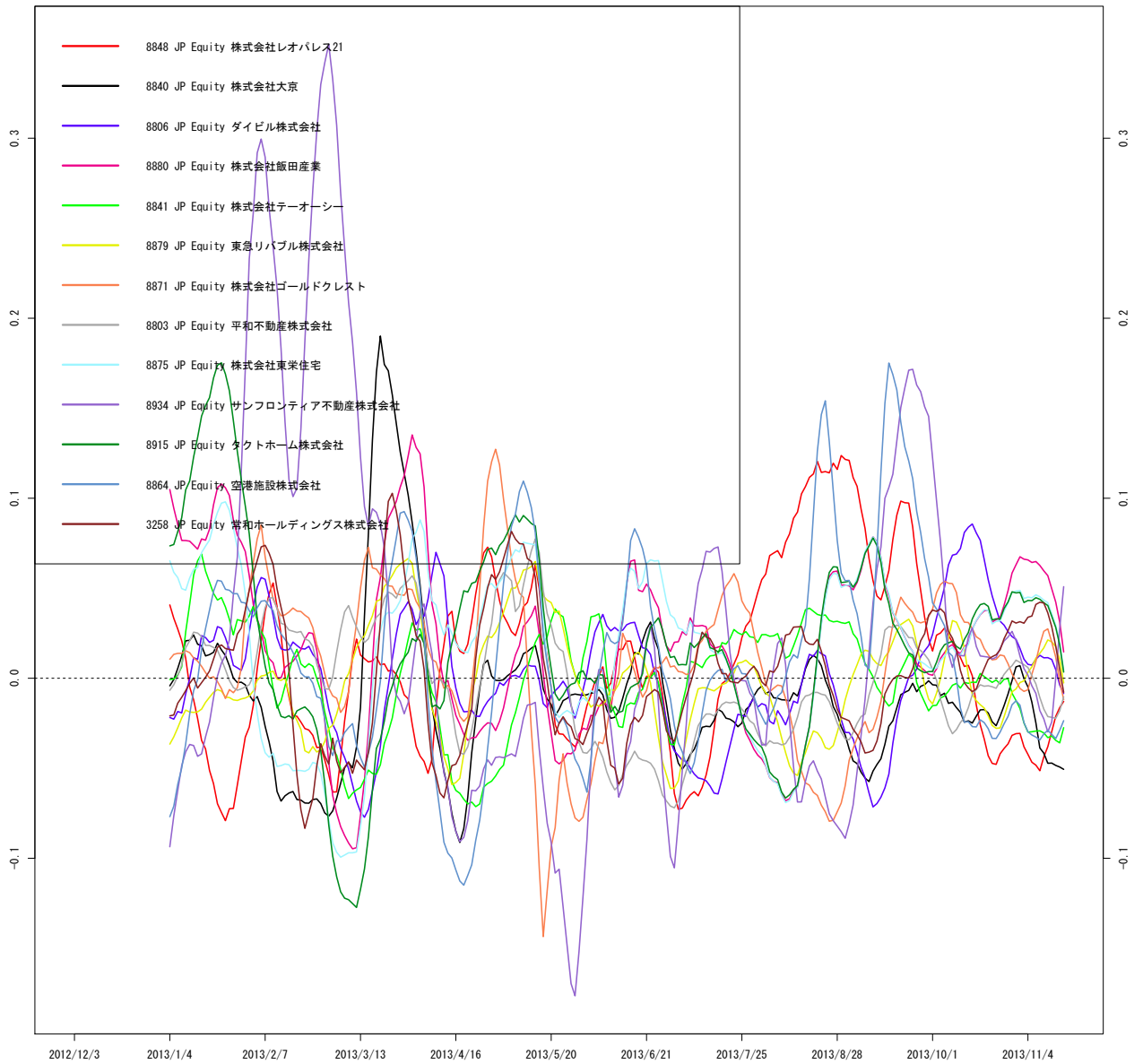

作成 : wildinvestors.com, データ元: トムソンロイター, 最終日: 2013/11/15

図 234 TPREAL

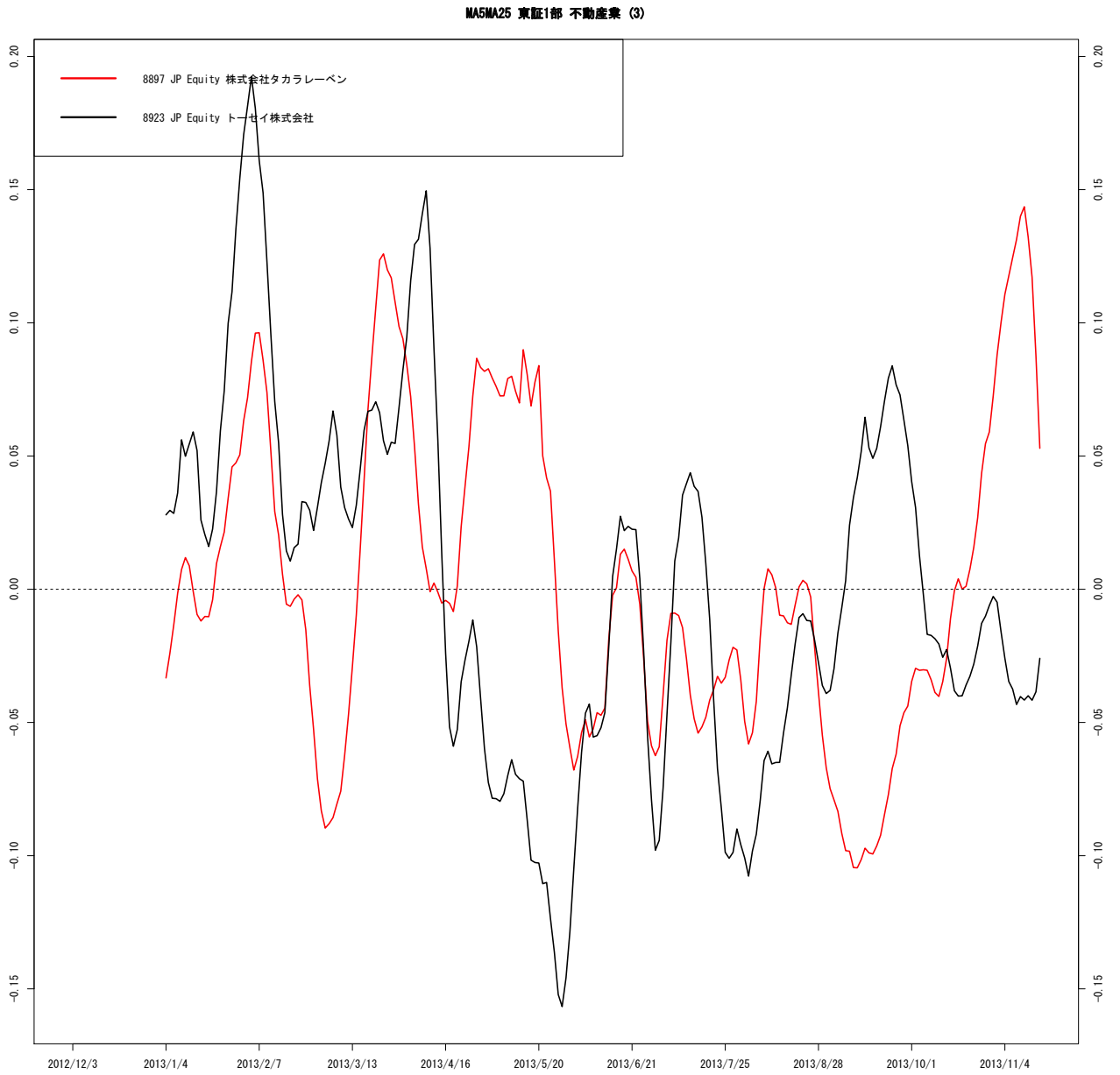

作成 : wildinvestors.com, データ元: トムソンロイター, 最終日: 2013/11/15

図 235 TPCONT

MA5MA25 東証1部 建設業 (1)

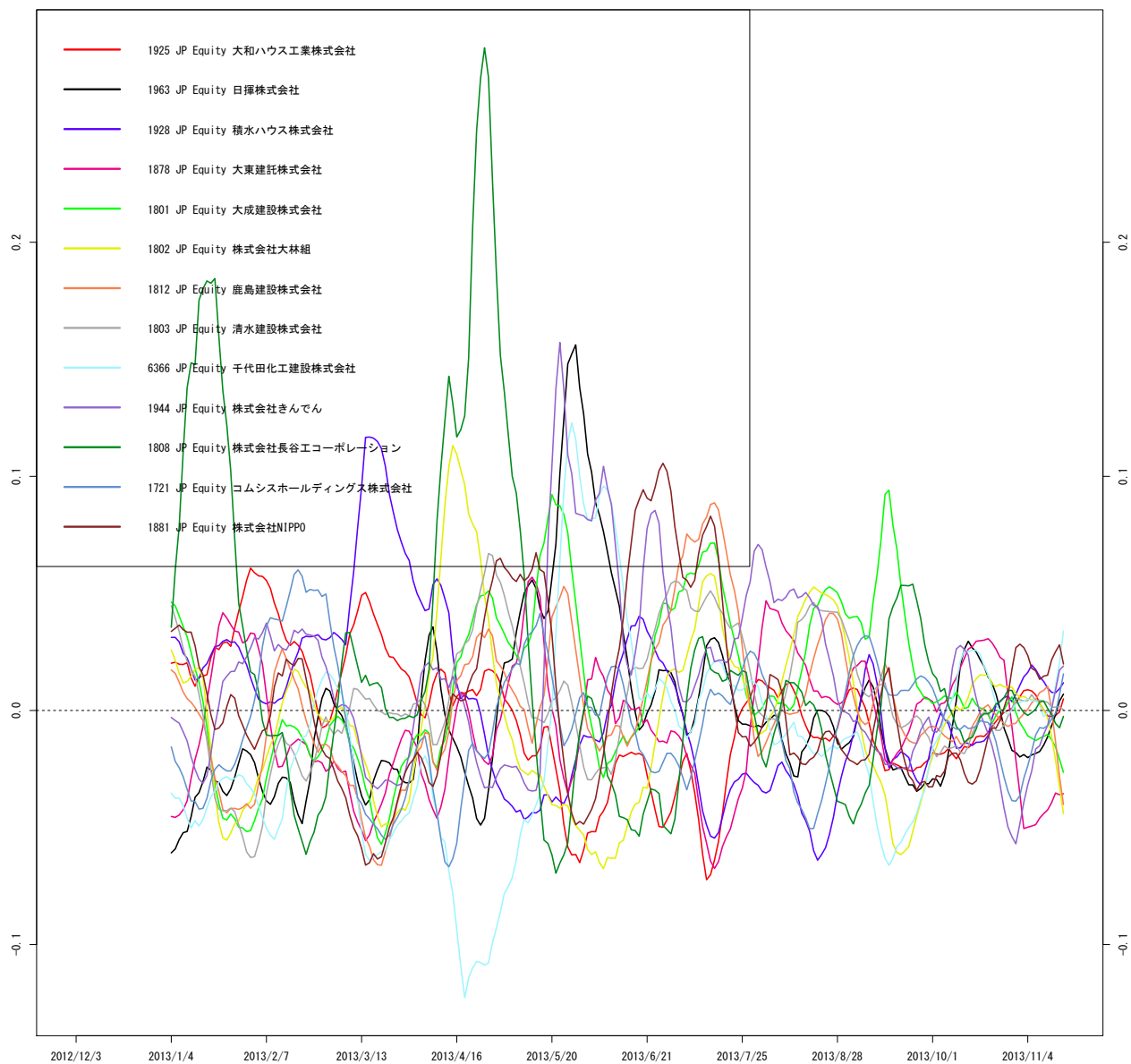

作成 : wildinvestors.com, データ元: トムソンロイター, 最終日: 2013/11/15

図 236 TPCONT

MA5MA25 東証1部 建設業 (2)

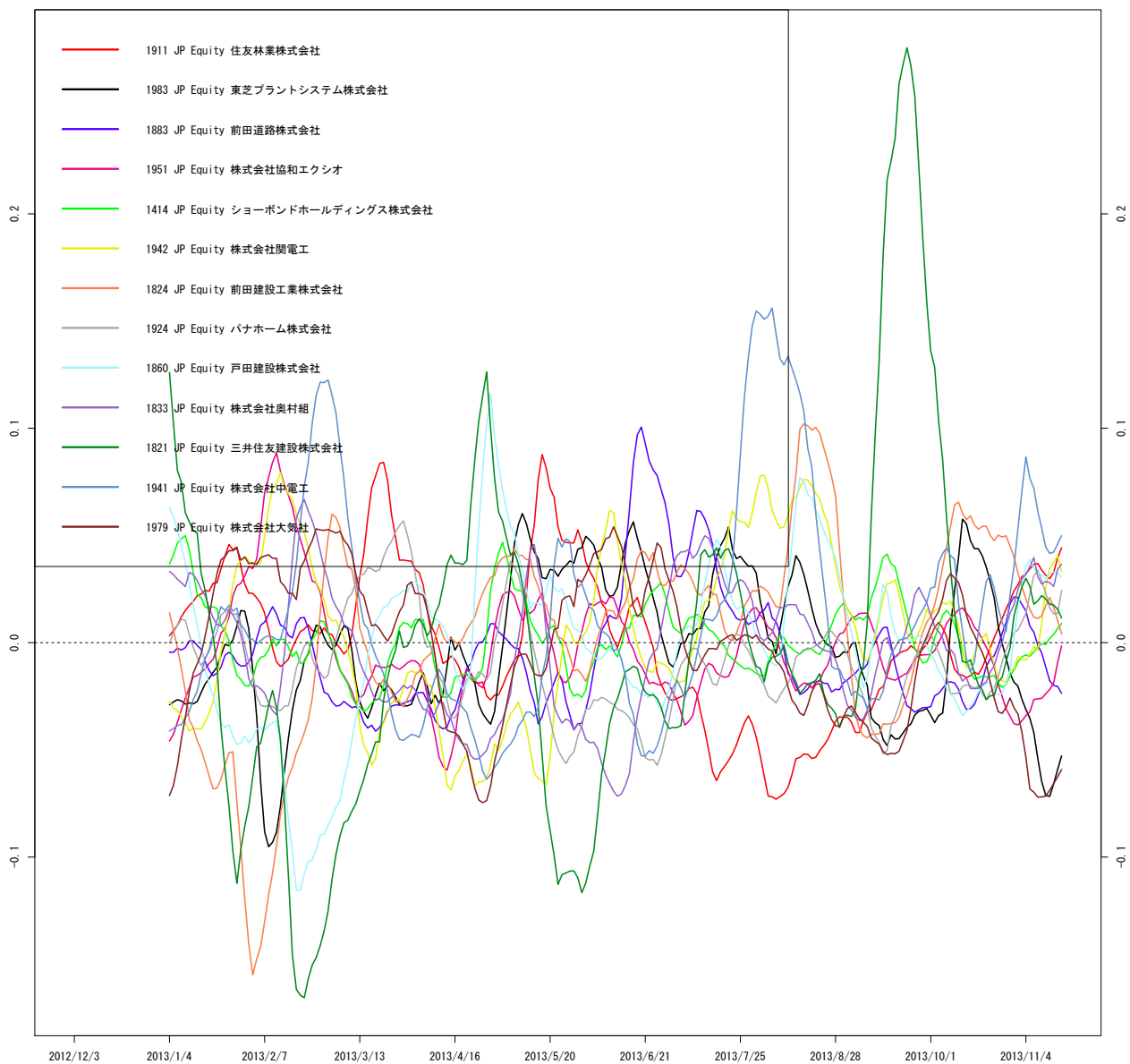

作成 : wildinvestors.com, データ元: トムソンロイター, 最終日: 2013/11/15

図 237 TPCONT

MA5MA25 東証1部 建設業 (3)

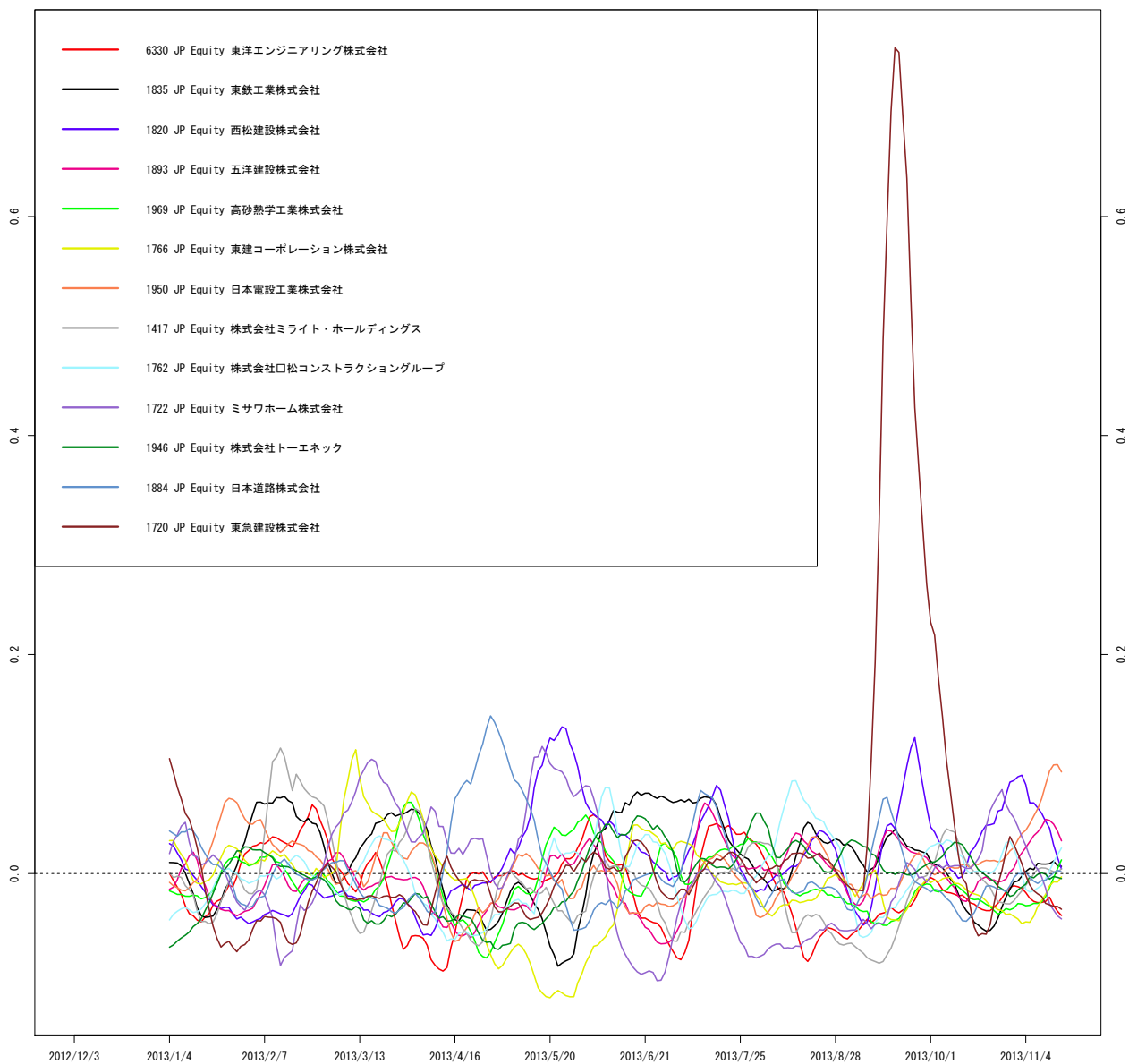

作成 : wildinvestors.com, データ元: トムソンロイター, 最終日: 2013/11/15

図 238 TPCONT

MA5MA25 東証1部 建設業 (4)

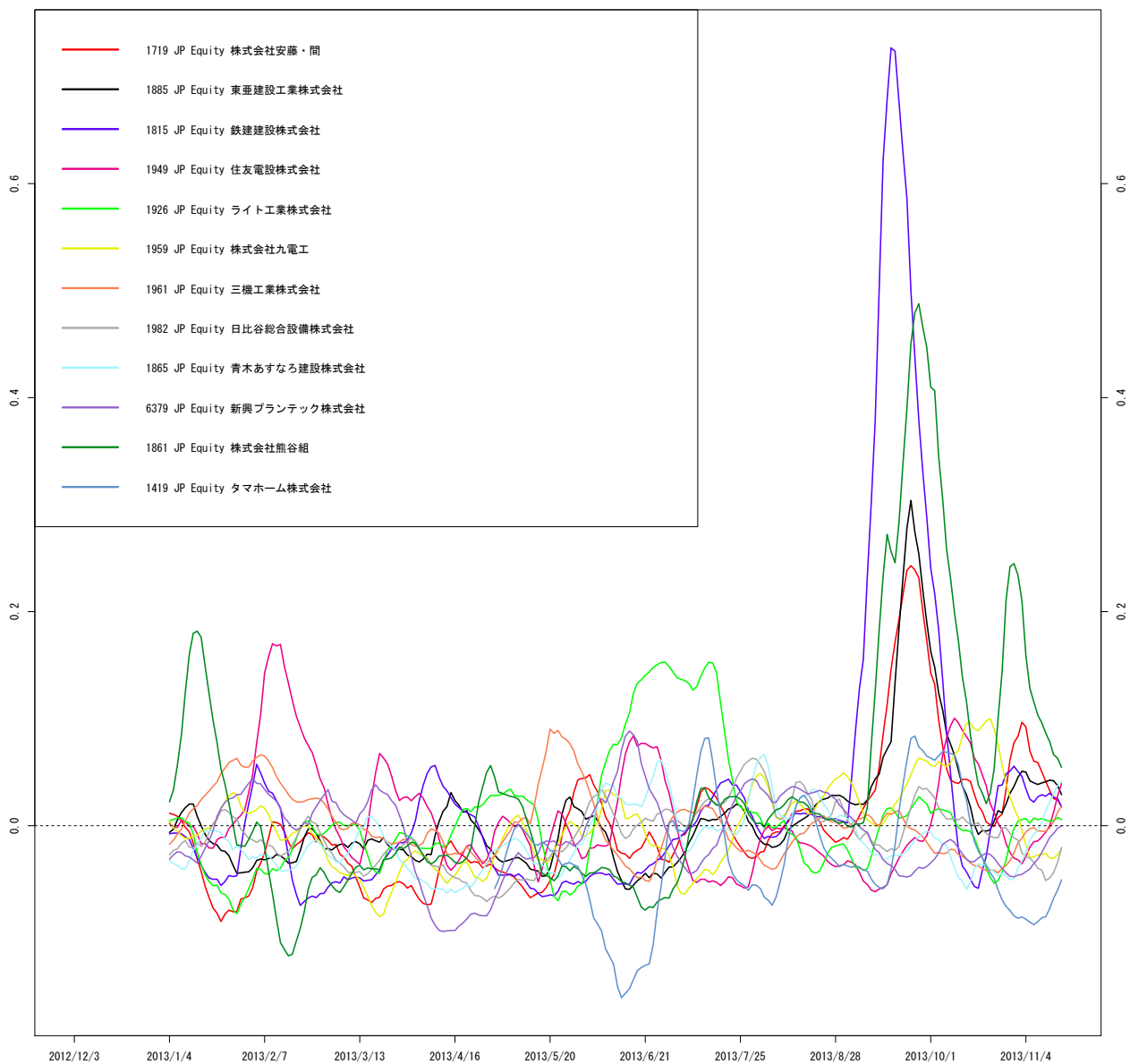

作成 : wildinvestors.com, データ元: トムソンロイター, 最終日: 2013/11/15

図 239 TPSERV

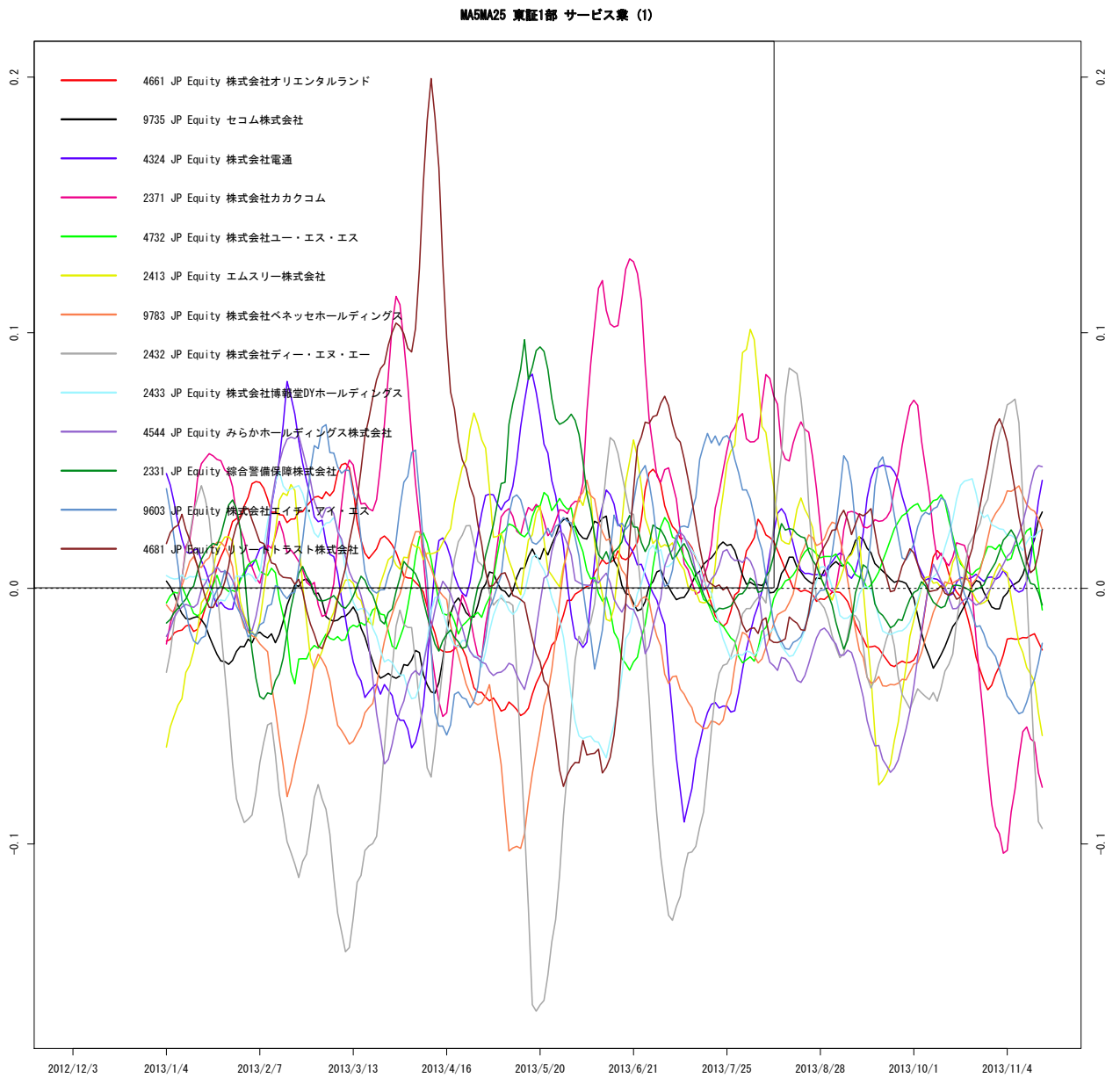

作成: wildinvestors.com, データ元: トムソンロイター, 最終日: 2013/11/15

図 240 TPSERV

MA5MA25 東証1部 サービス業 (2)

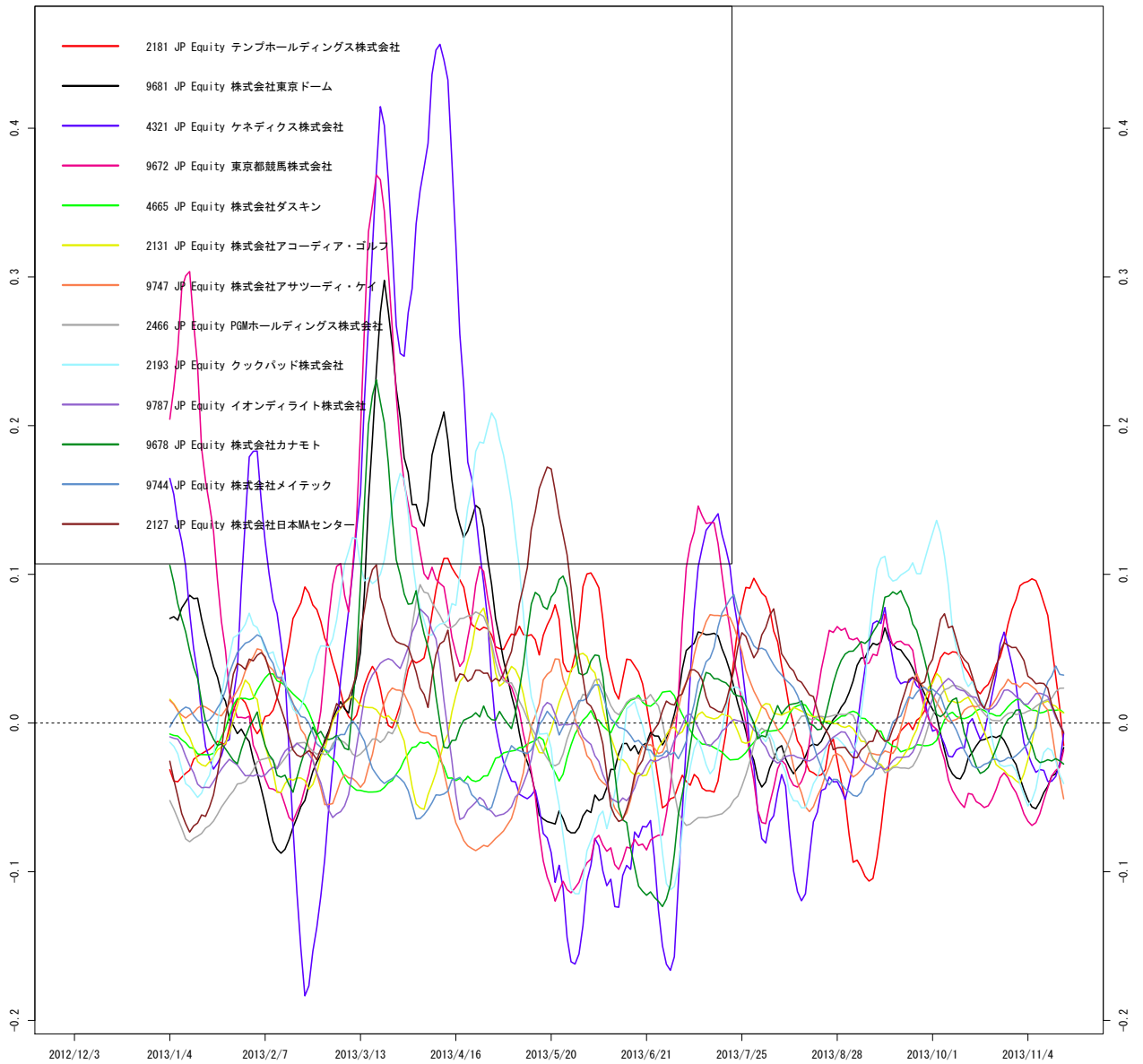

作成 : wildinvestors.com, データ元: トムソンロイター, 最終日: 2013/11/15

図 241 TPSERV

MA5MA25 東証1部 サービス業 (3)

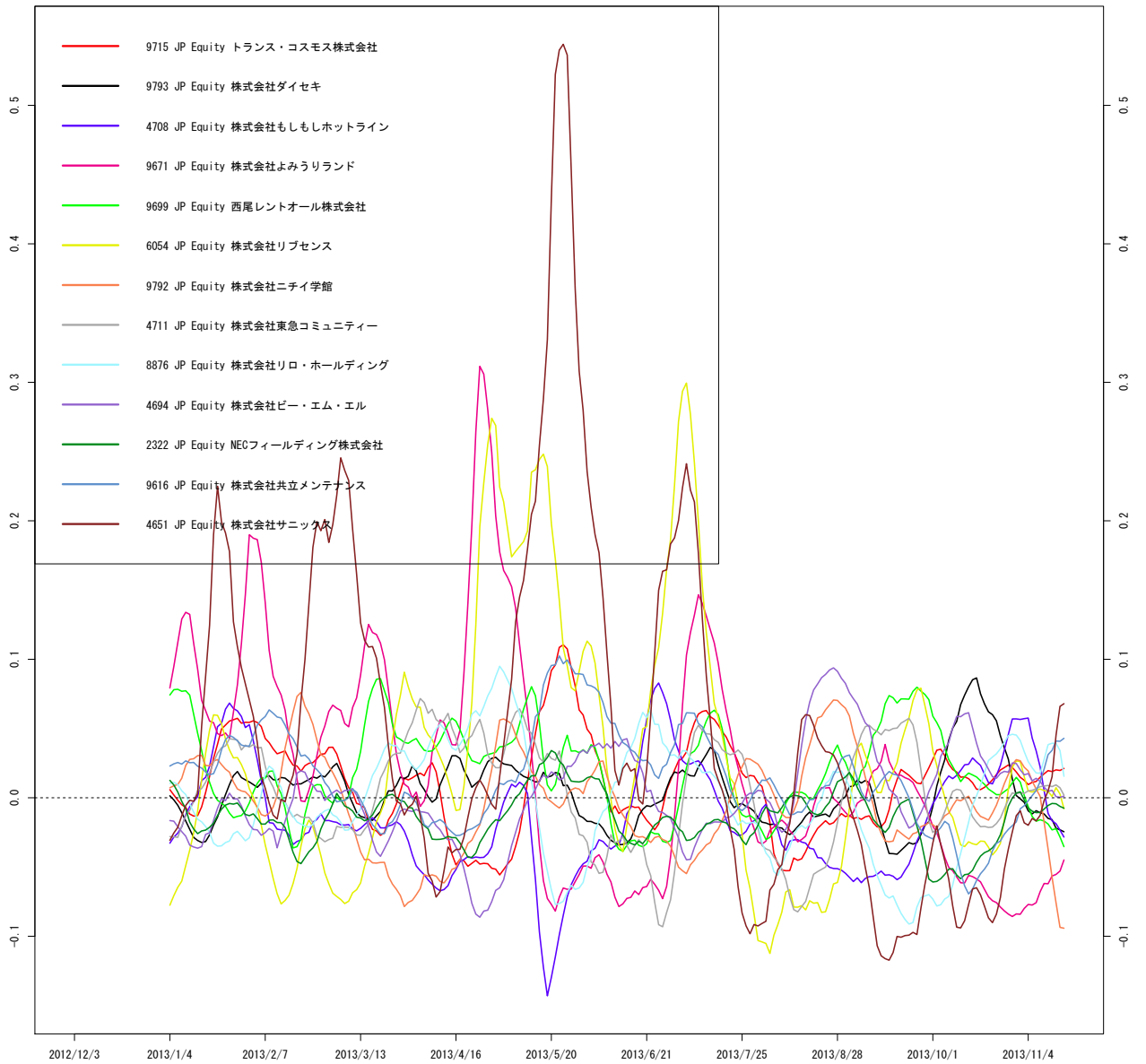

作成 : wildinvestors.com, データ元: トムソンロイター, 最終日: 2013/11/15

図 242 TPSERV

MA5MA25 東証1部 サービス業 (4)

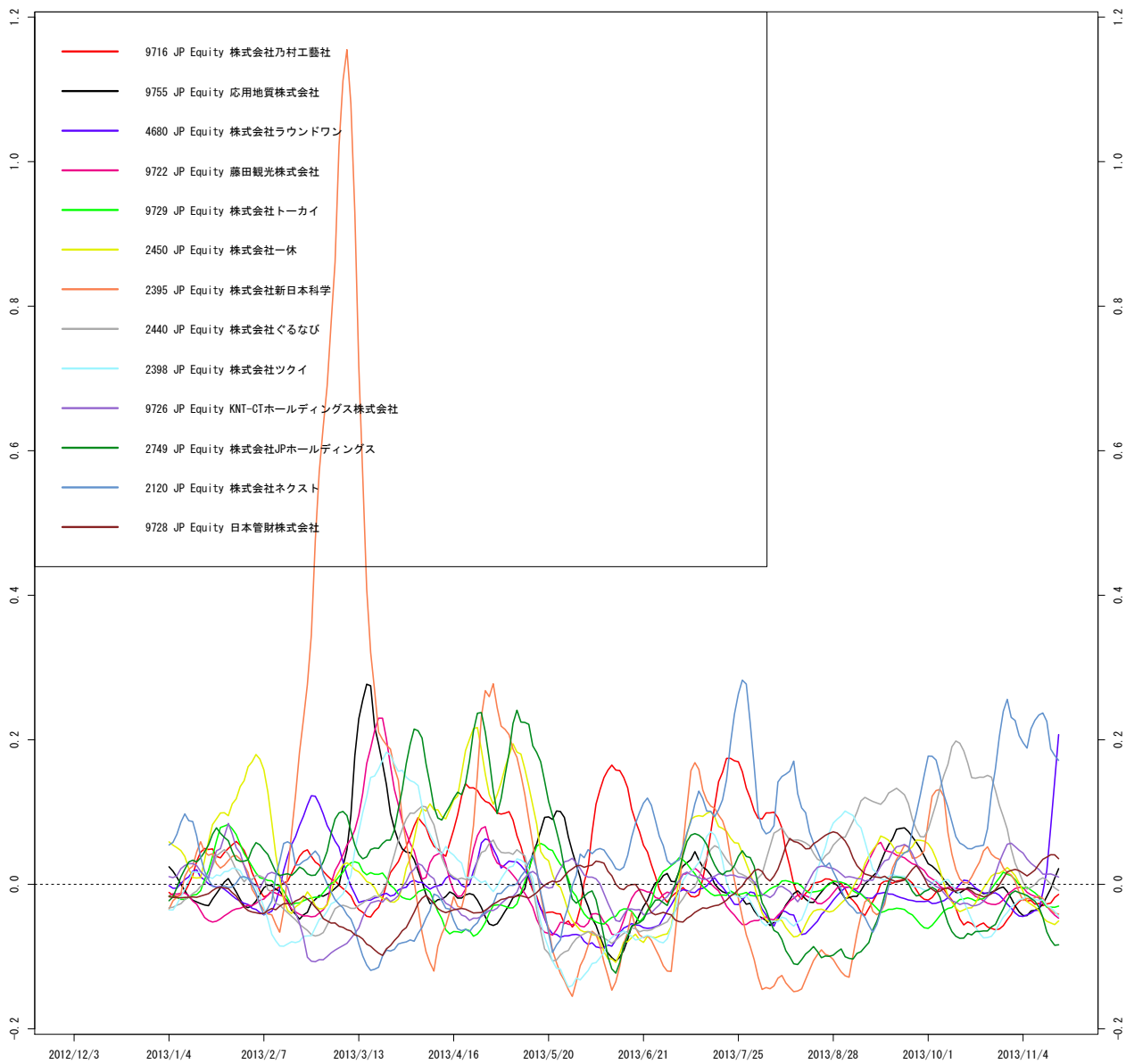

作成 : wildinvestors.com, データ元: トムソンロイター, 最終日: 2013/11/15

図 243 TPSEPV

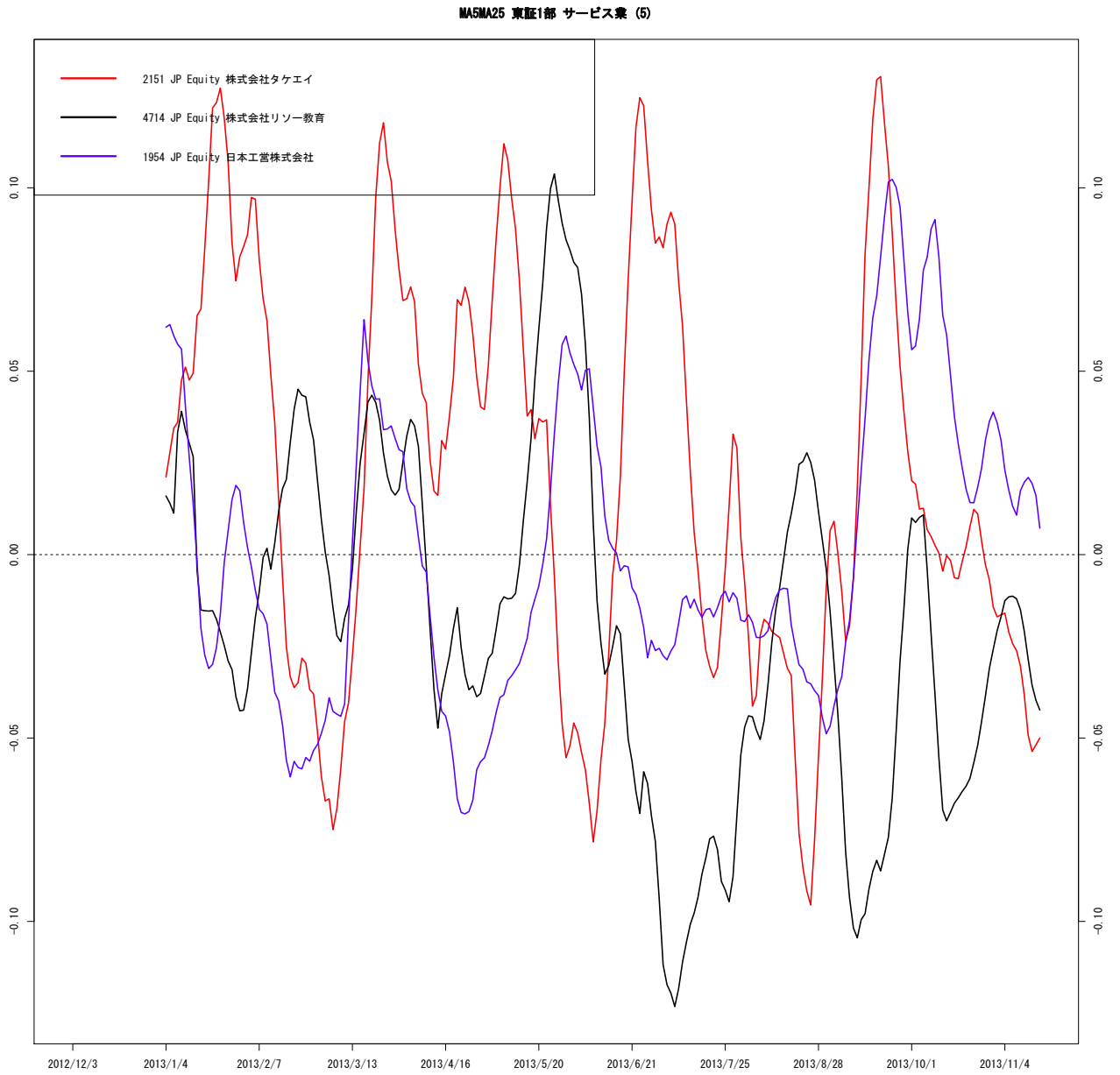

作成 : wildinvestors.com, データ元: トムソンロイター, 最終日: 2013/11/15

図 244 TPAIR

MA5MA25 東証1部 空運業 (1)

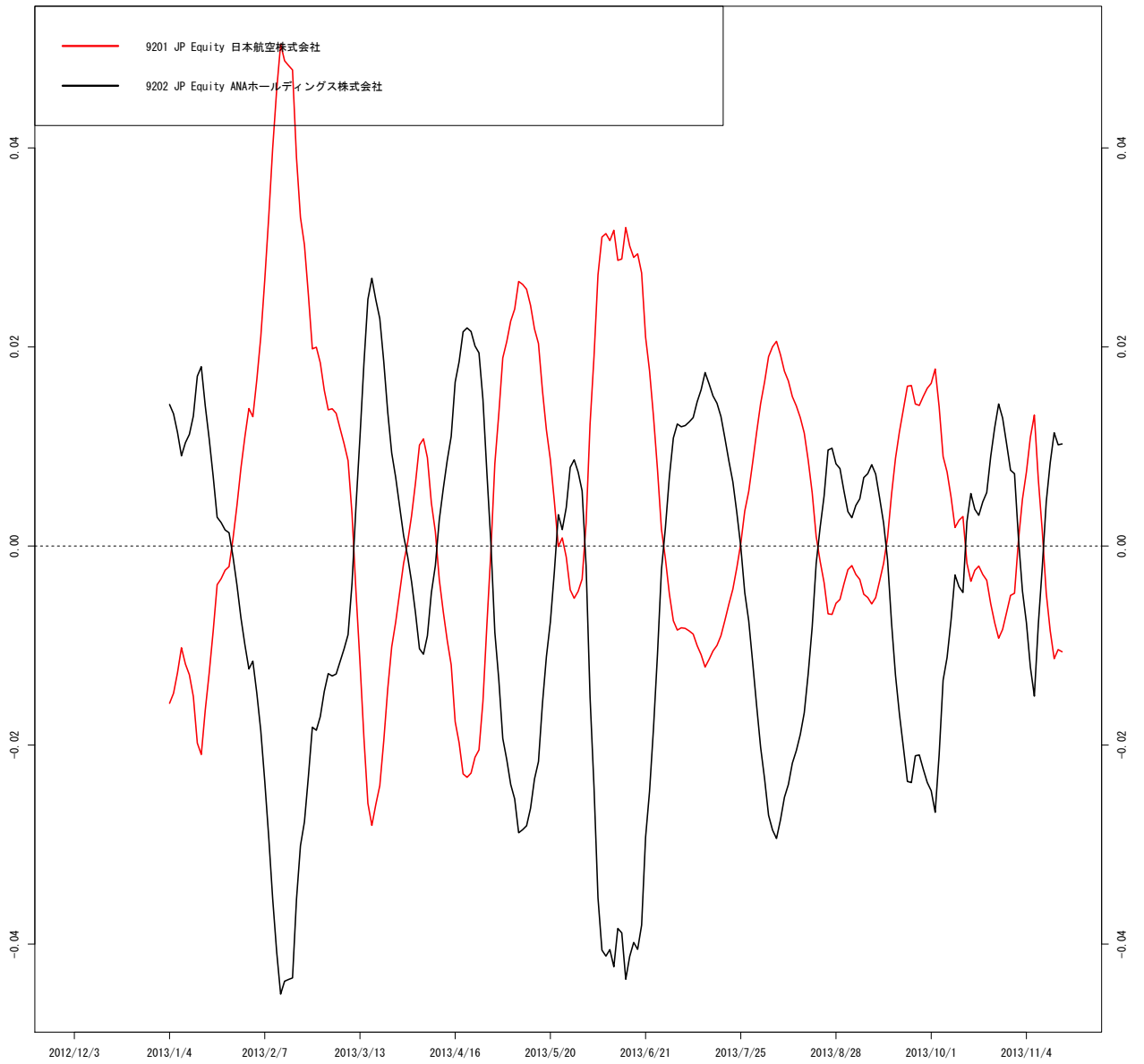

作成 : wildinvestors.com, データ元: トムソンロイター, 最終日: 2013/11/15

図 245 TPWARE

MA5MA25 東証1部 倉庫・運輸関連 (1)

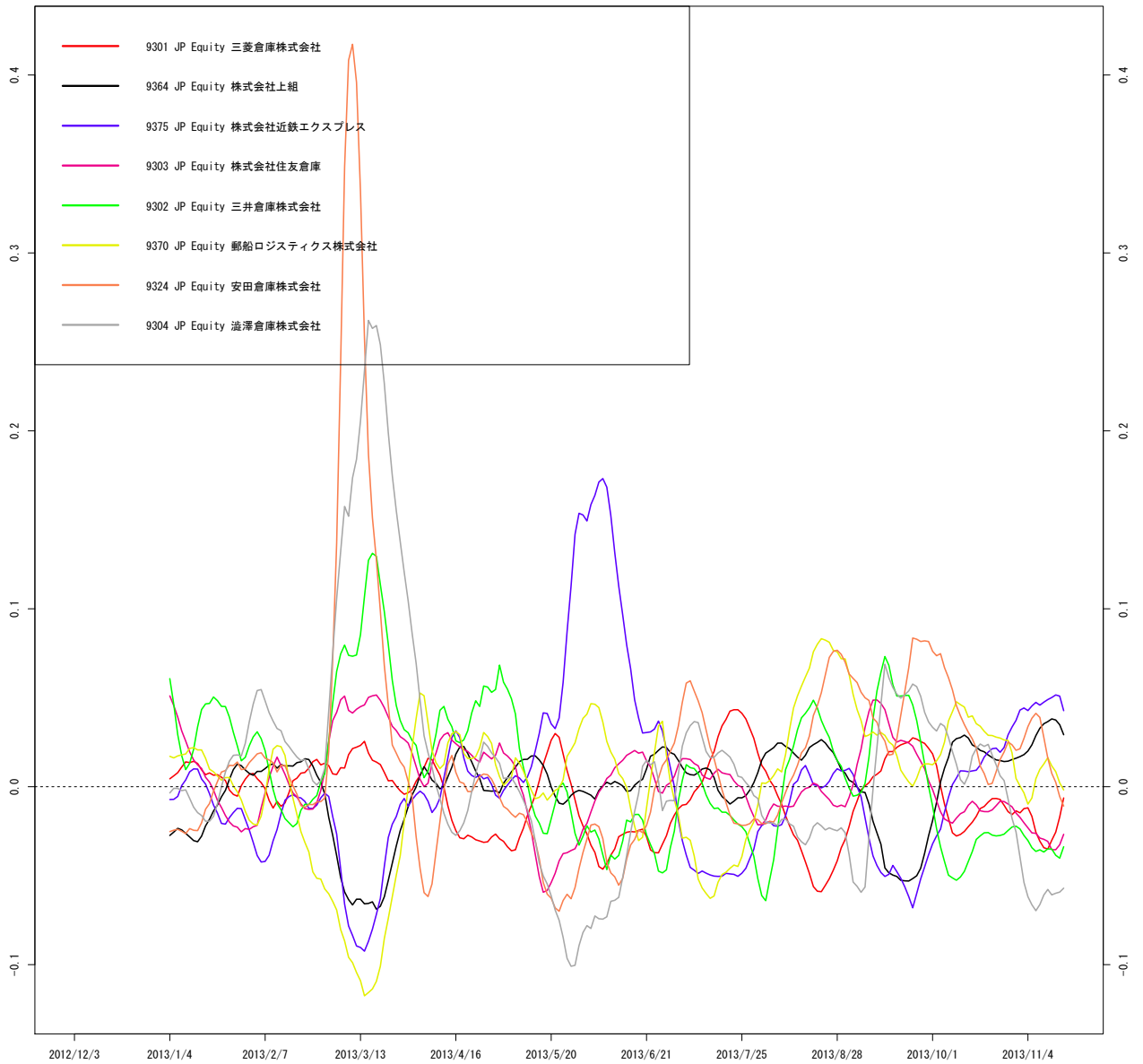

作成 : wildinvestors.com, データ元: トムソンロイター, 最終日: 2013/11/15

図 246 TPNBNK

MA5MA25 東証1部 銀行業 (1)

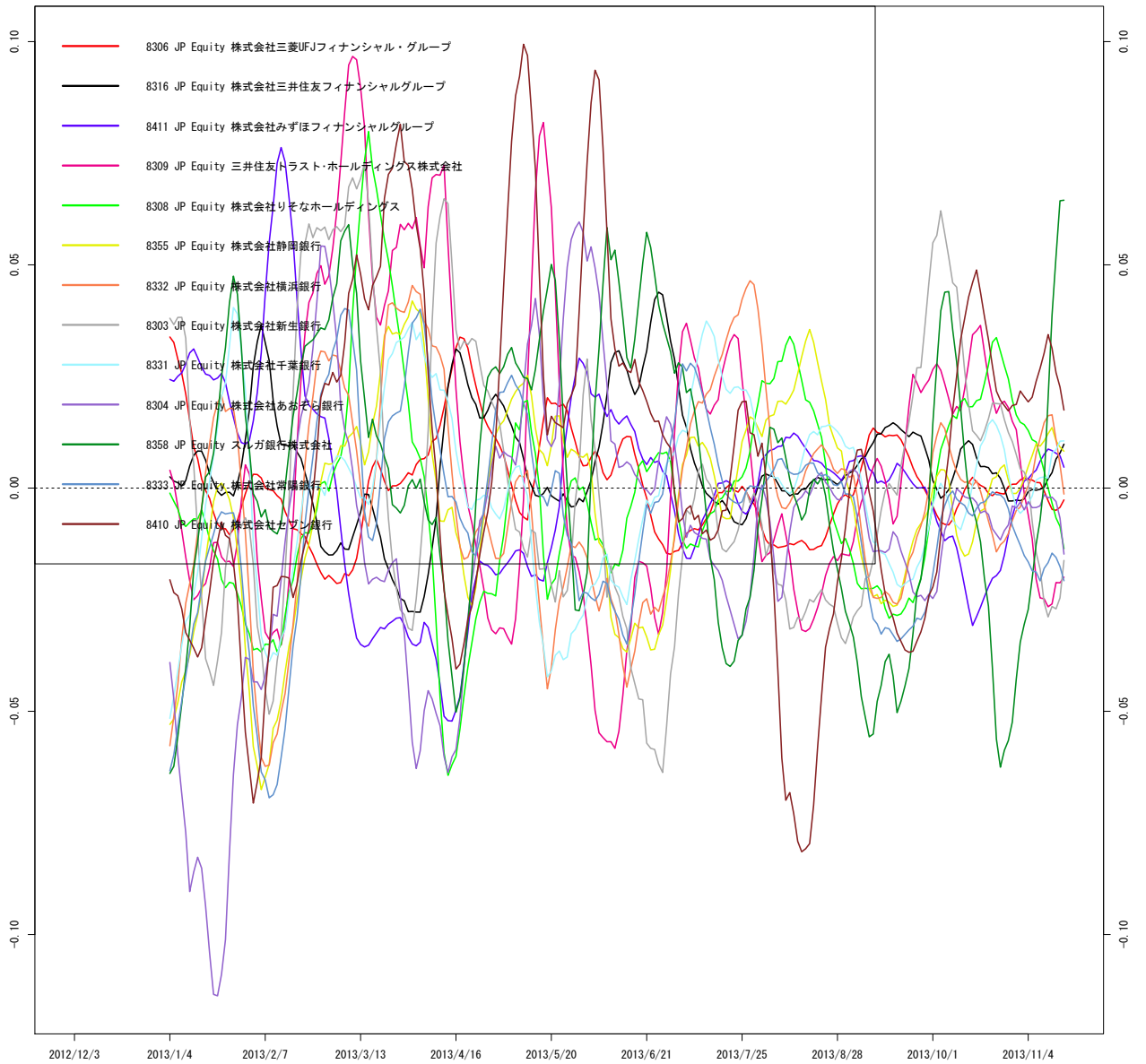

作成 : wildinvestors.com, データ元: トムソンロイター, 最終日: 2013/11/15

図 247 TPNBNK

MA5MA25 東証1部 銀行業 (2)

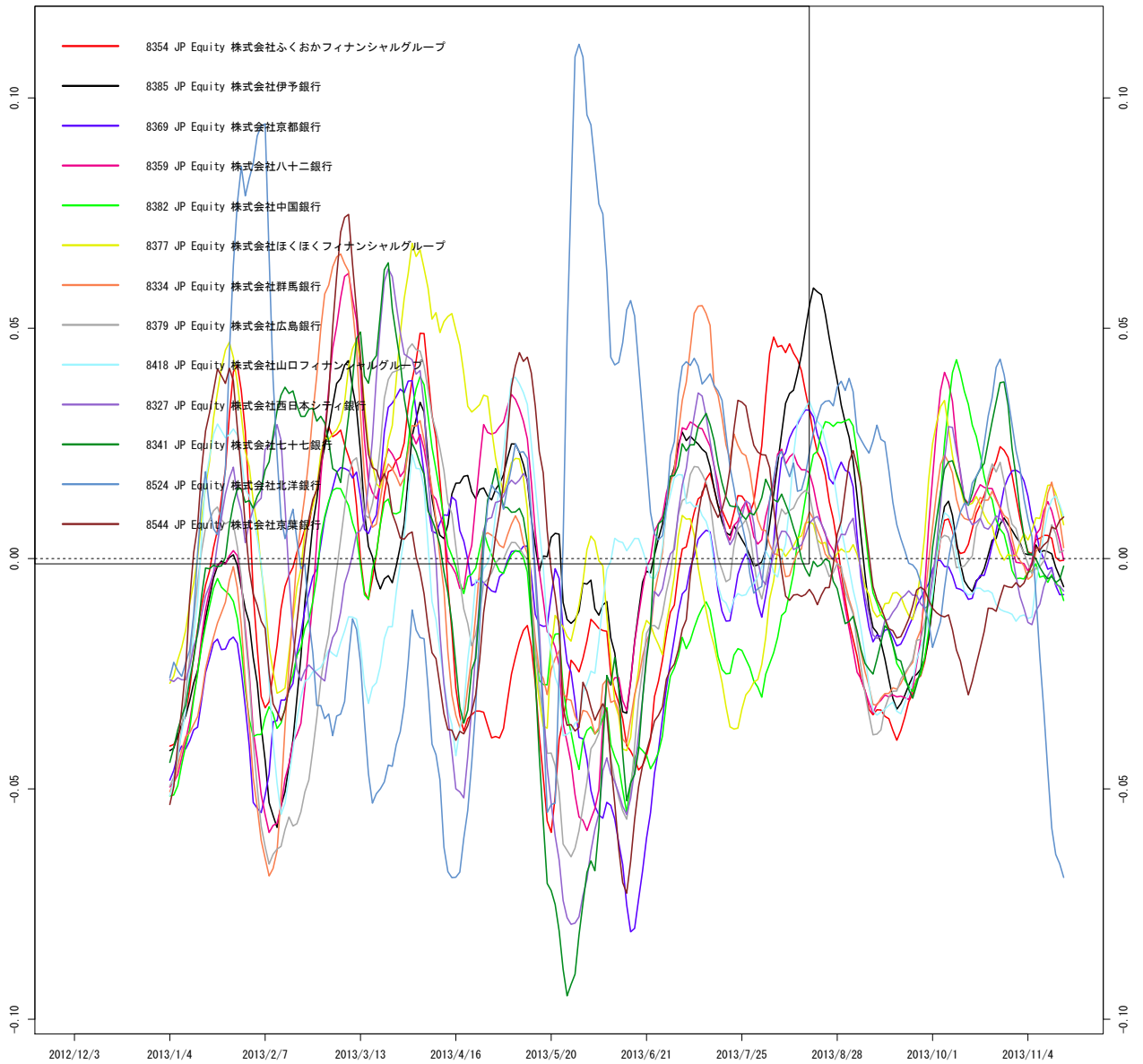

作成 : wildinvestors.com, データ元: トムソンロイター, 最終日: 2013/11/15

図 248 TPNBNK

MA5MA25 東証1部 銀行業 (3)

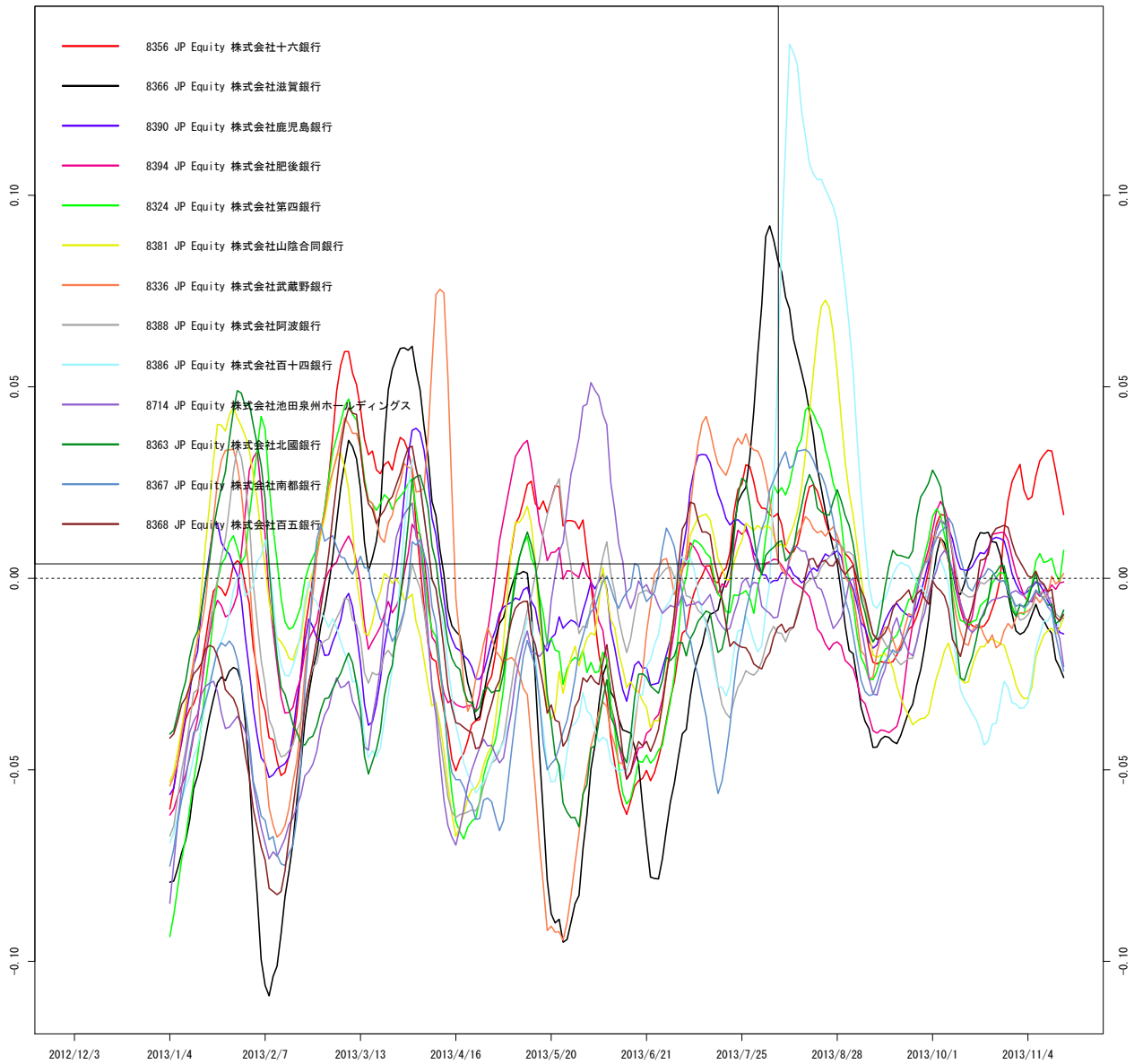

作成 : wildinvestors.com, データ元: トムソンロイター, 最終日: 2013/11/15

図 249 TPNBNK

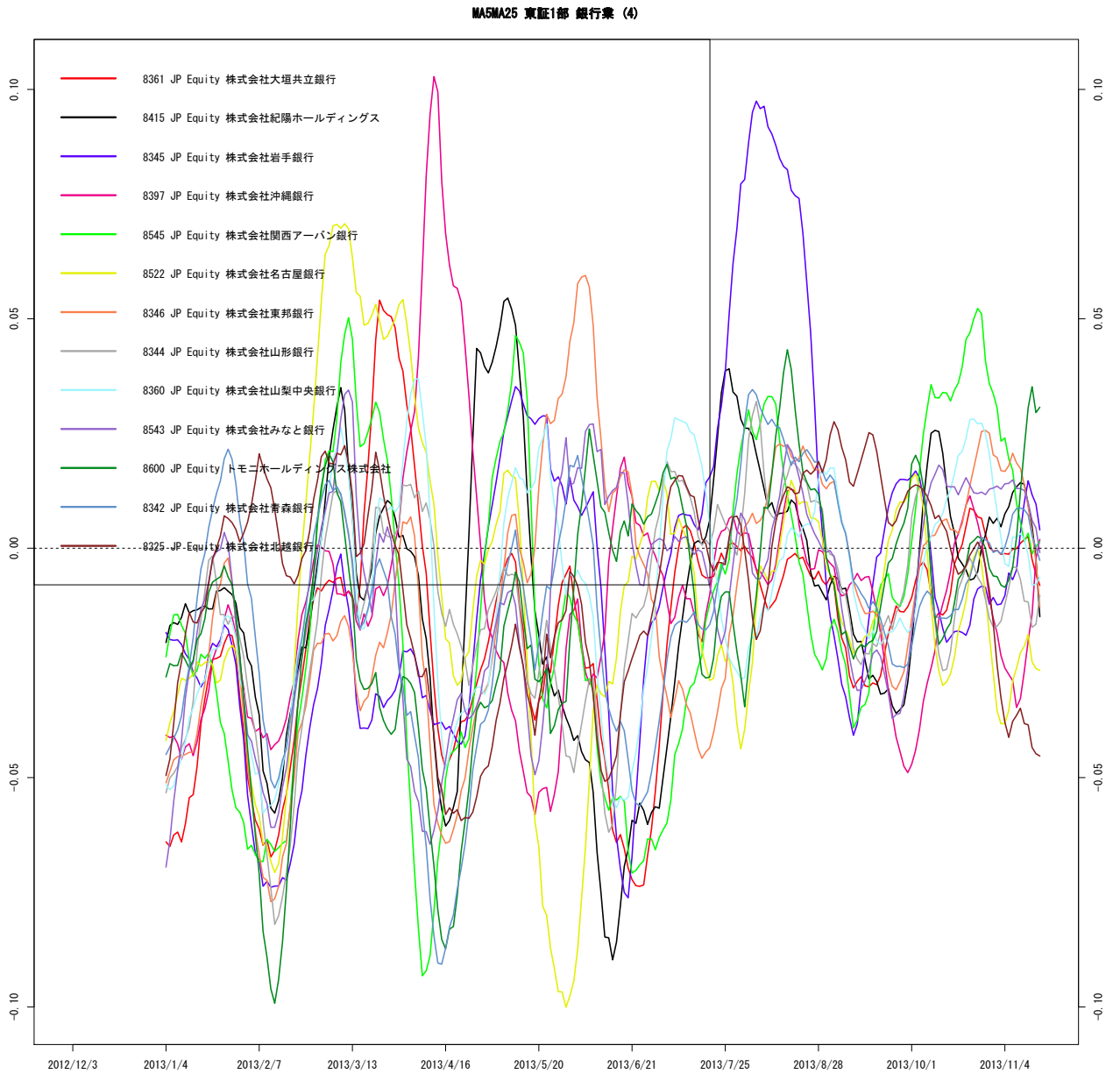

作成 : wildinvestors.com, データ元: トムソンロイター, 最終日: 2013/11/15

図 250 TPNBNK

MA5MA25 東証1部 銀行業 (5)

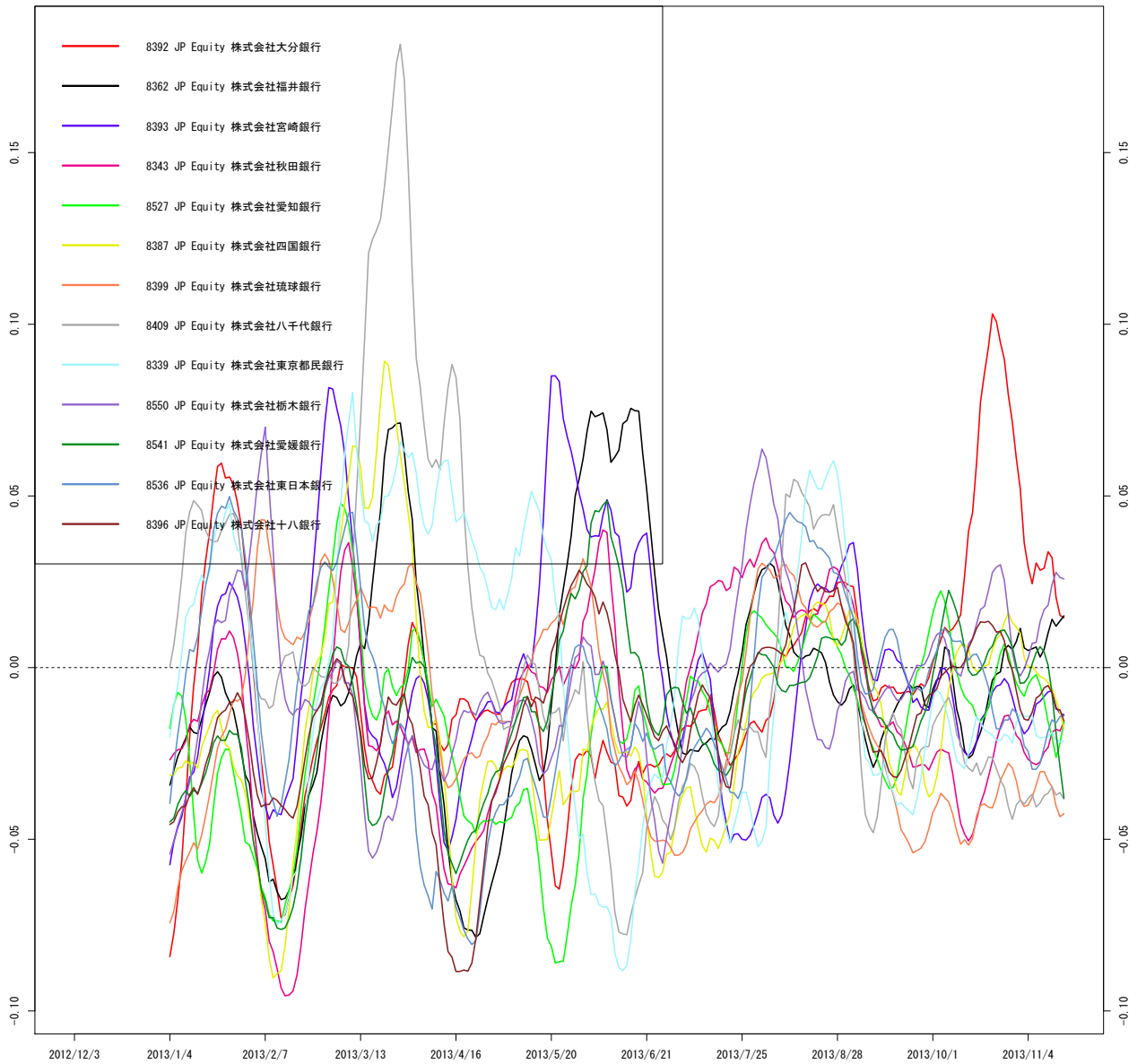

作成 : wildinvestors.com, データ元: トムソンロイター, 最終日: 2013/11/15

図 251 TPNBNK

MA5MA25 東証1部 銀行業 (6)

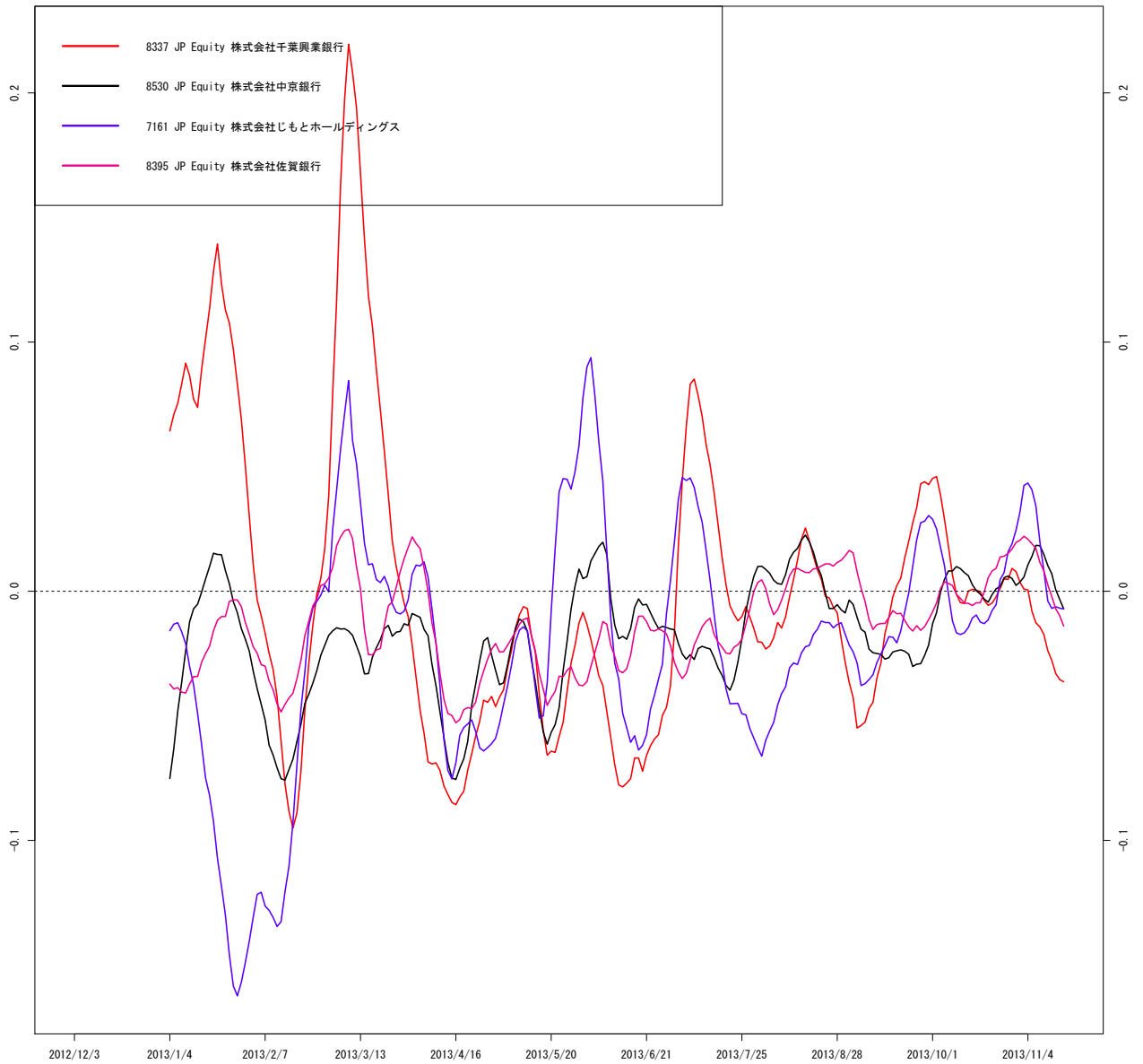

作成 : wildinvestors.com, データ元: トムソンロイター, 最終日: 2013/11/15

図 252 TPINSU

MA5MA25 東証1部 保険業 (1)

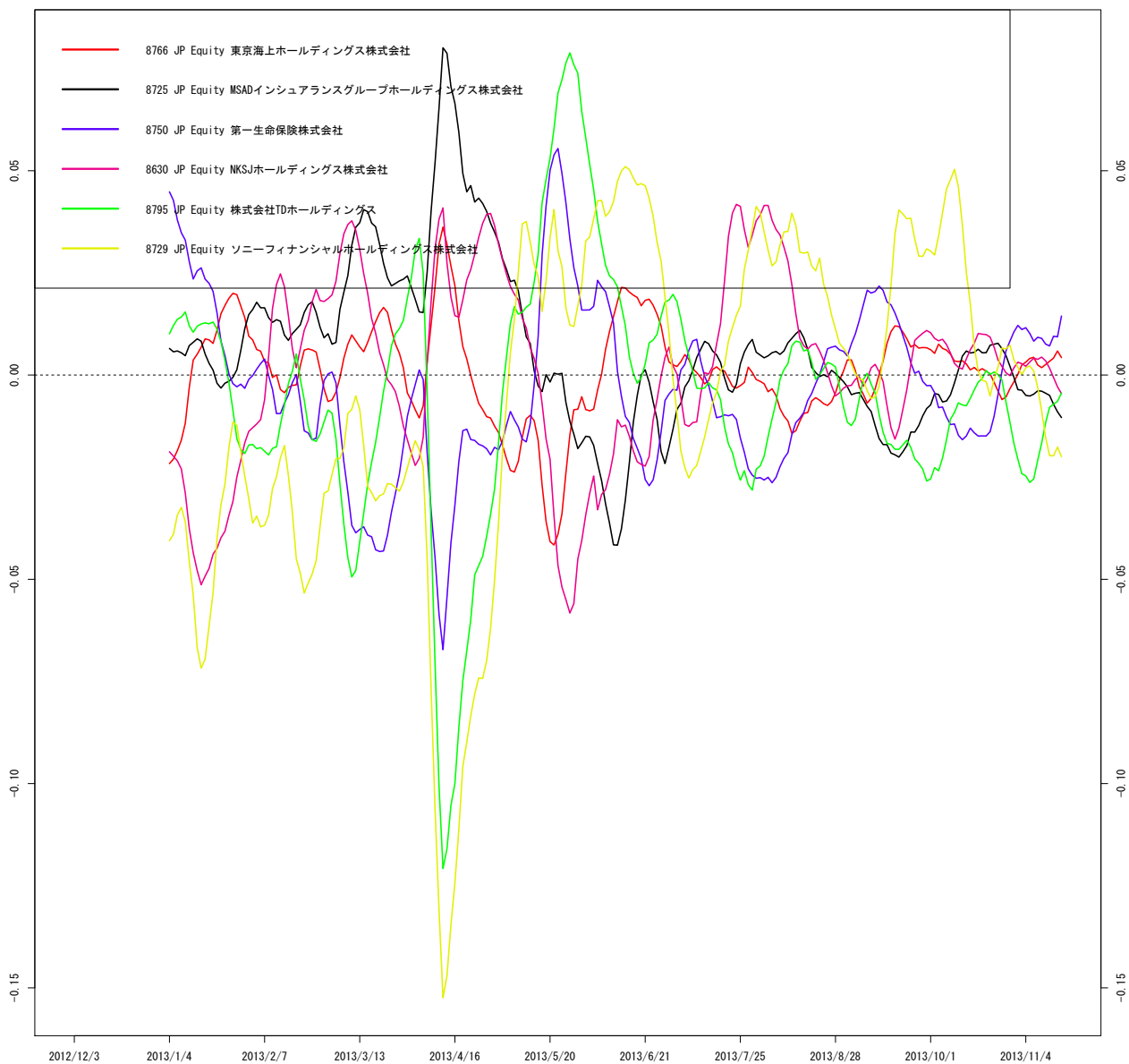

作成 : wildinvestors.com, データ元: トムソンロイター, 最終日: 2013/11/15

図 253 TPSECR

MA5MA25 東証1部 証券・商品先物取引 (1)

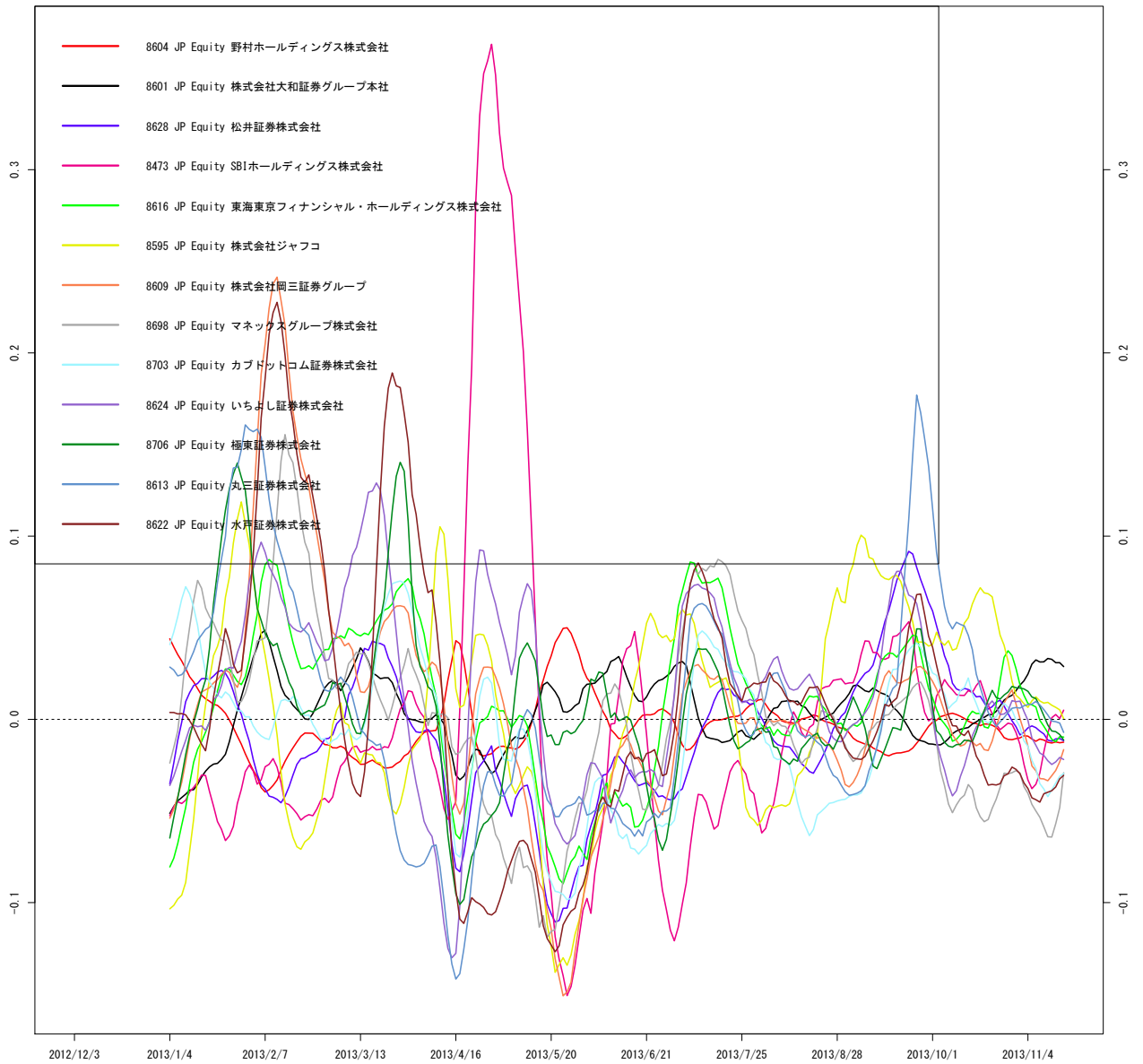

作成 : wildinvestors.com, データ元: トムソンロイター, 最終日: 2013/11/15

図 254 TPSECR

MA5MA25 東証1部 証券・商品先物取引 (2)

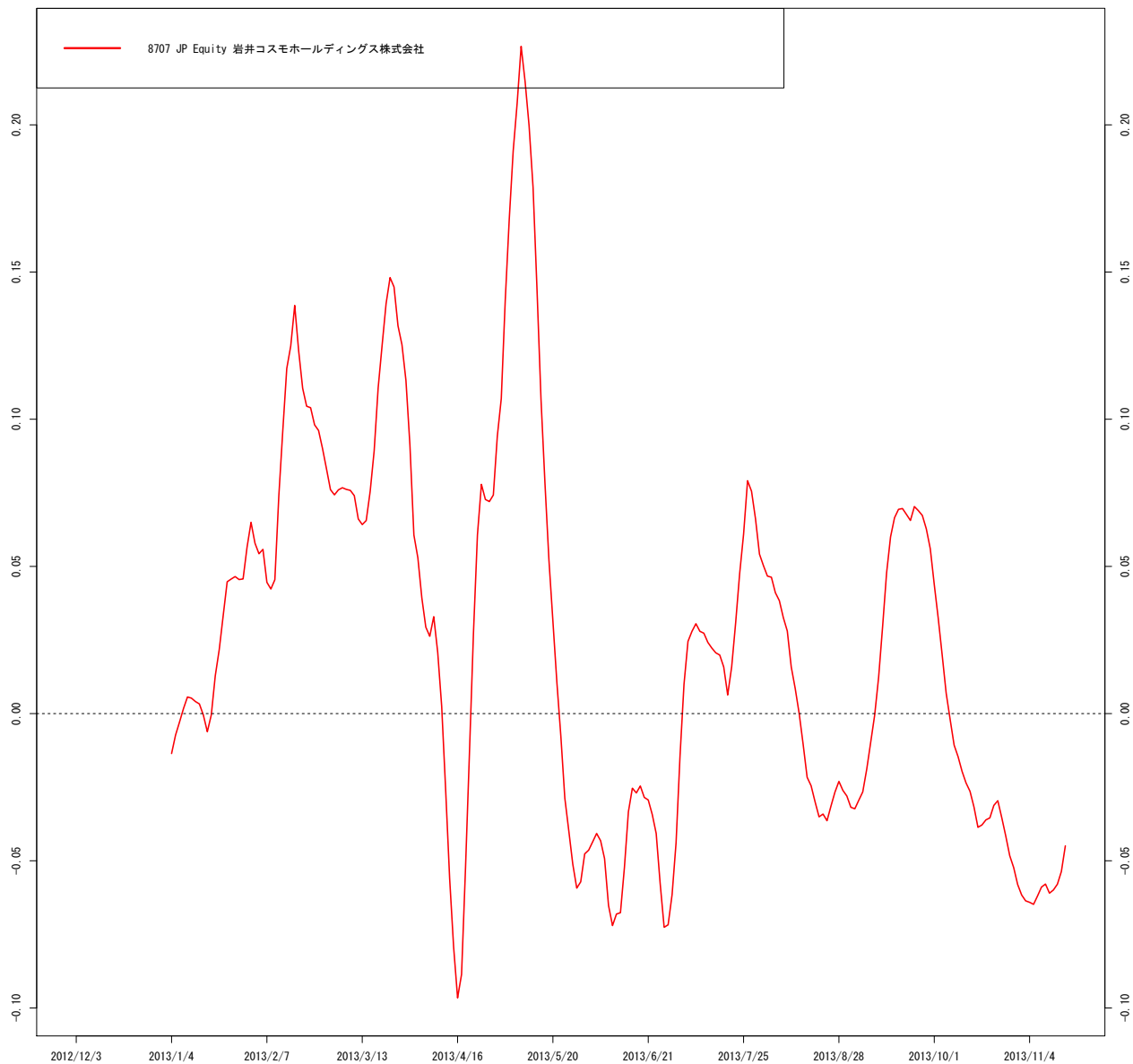

作成 : wildinvestors.com, データ元: トムソンロイター, 最終日:

図 255 TPFINC

MA5MA25 東証1部 その他金融業 (1)

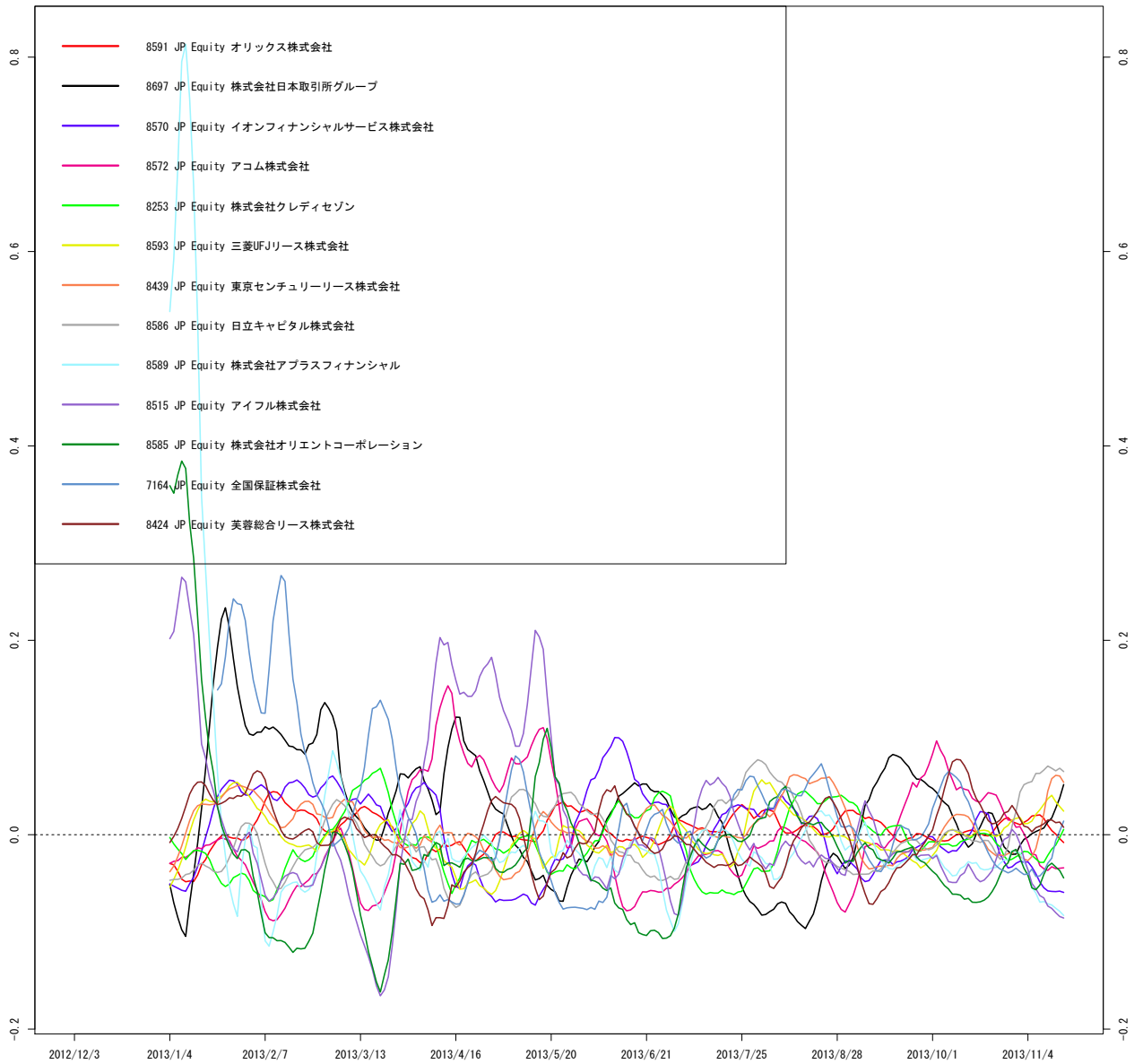

作成 : wildinvestors.com, データ元: トムソンロイター, 最終日: 2013/11/15

図 256 TPFINC

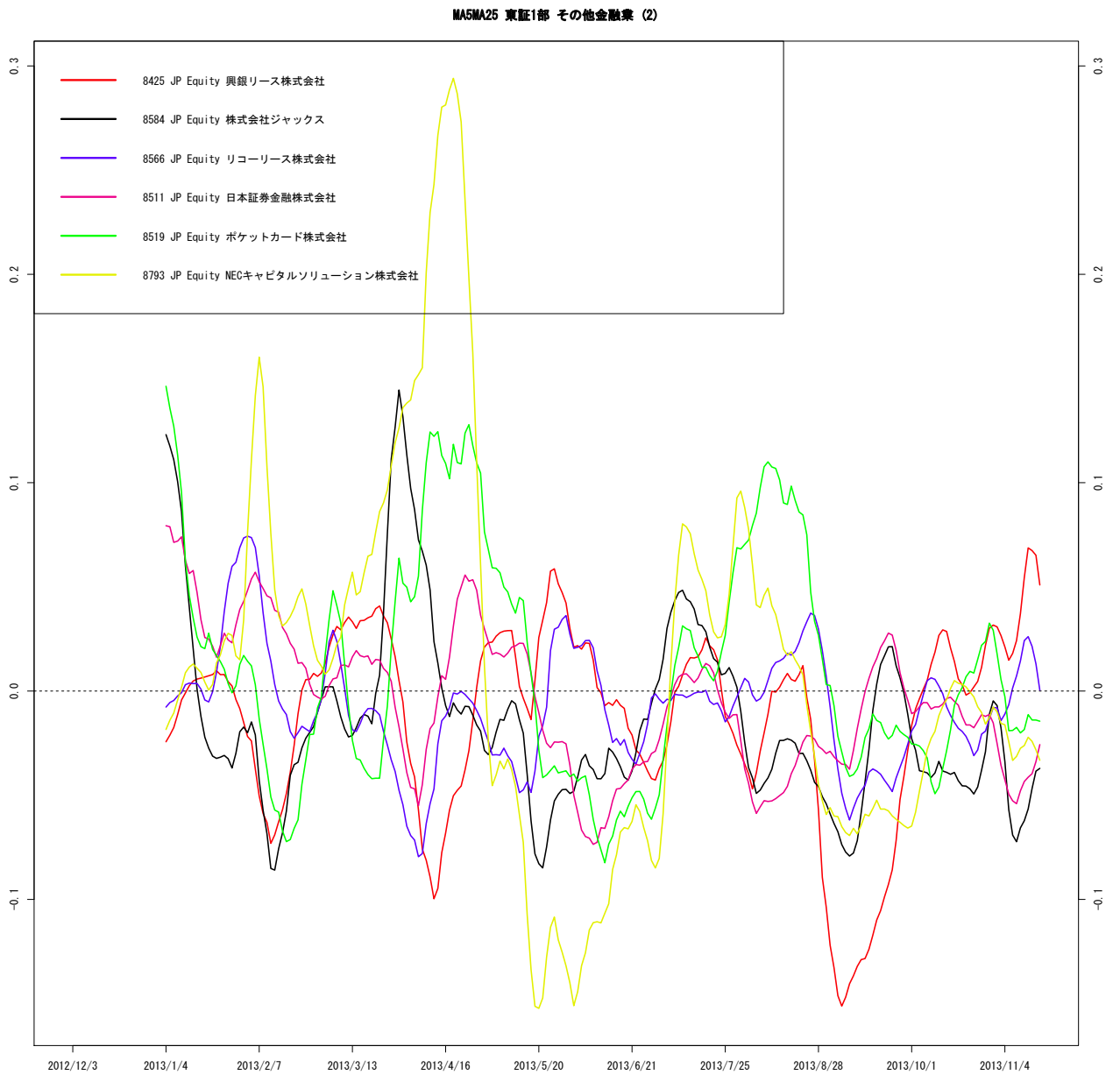

作成 : wildinvestors.com, データ元: トムソンロイター, 最終日: 2013/11/15

図 257 TPELEC



図 258 TPELEC



作成 : wildinvestors.com, データ元: トムソンロイター, 最終日: 2013/11/15

図 259 TPPHRM

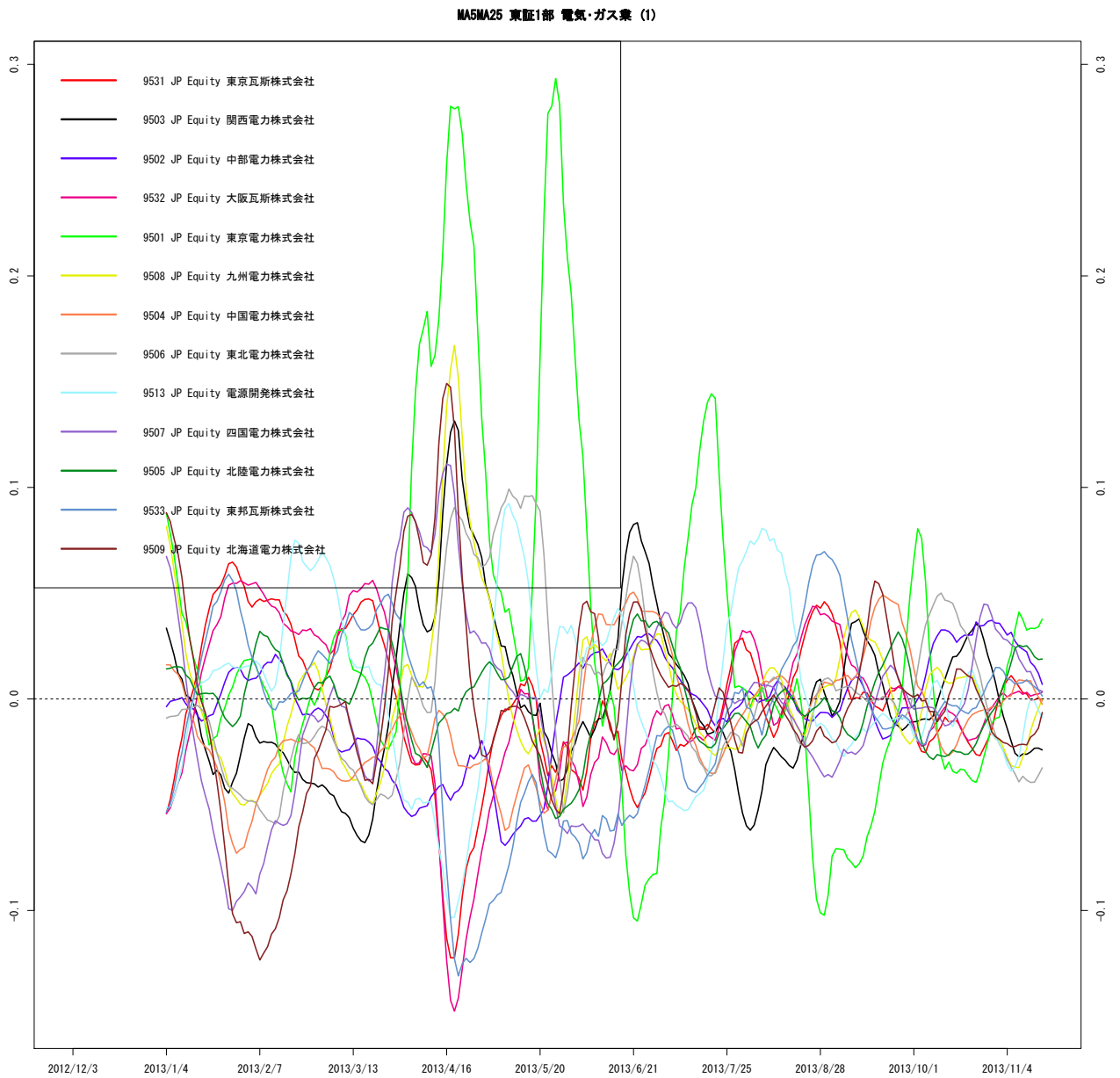
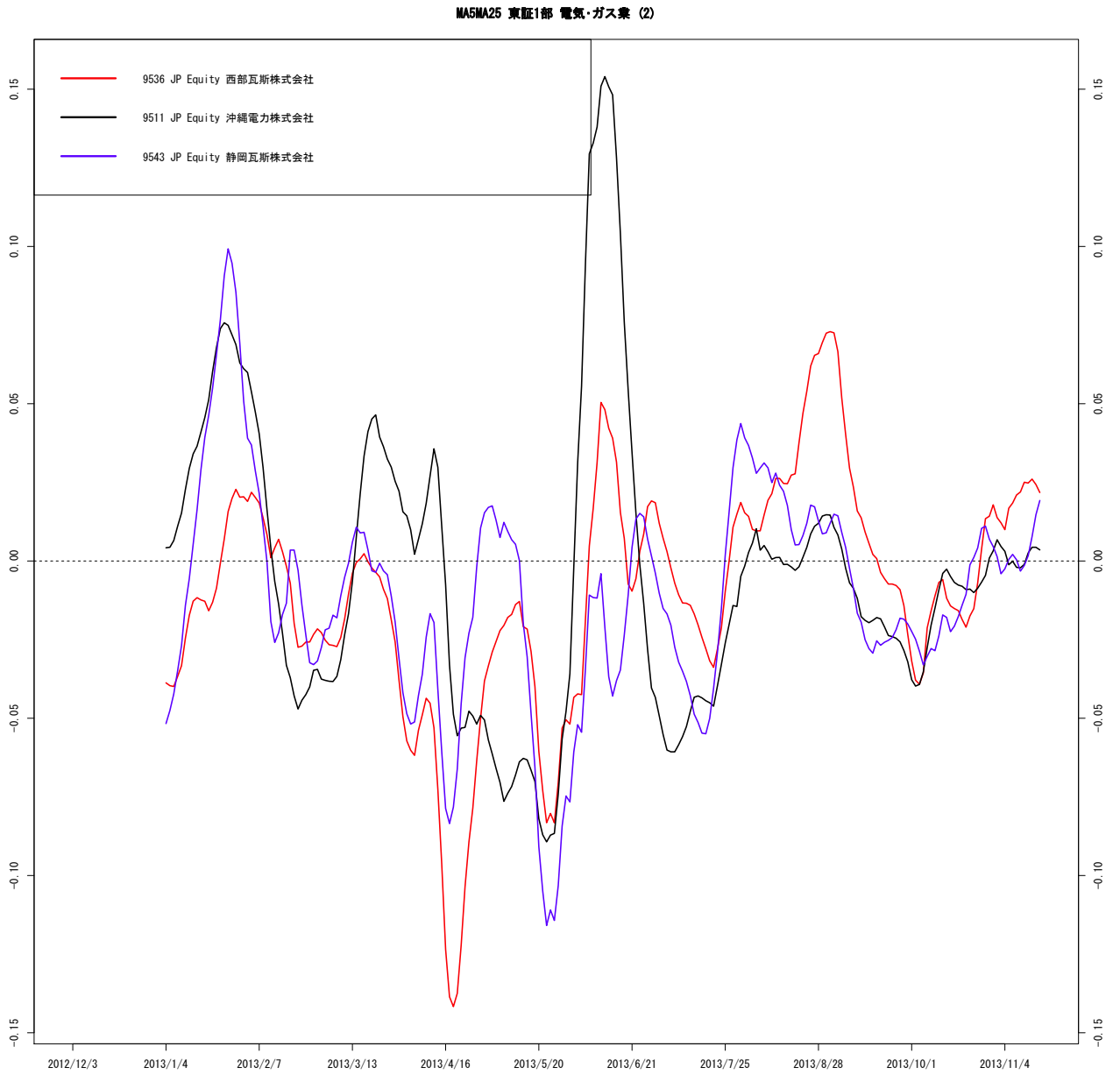
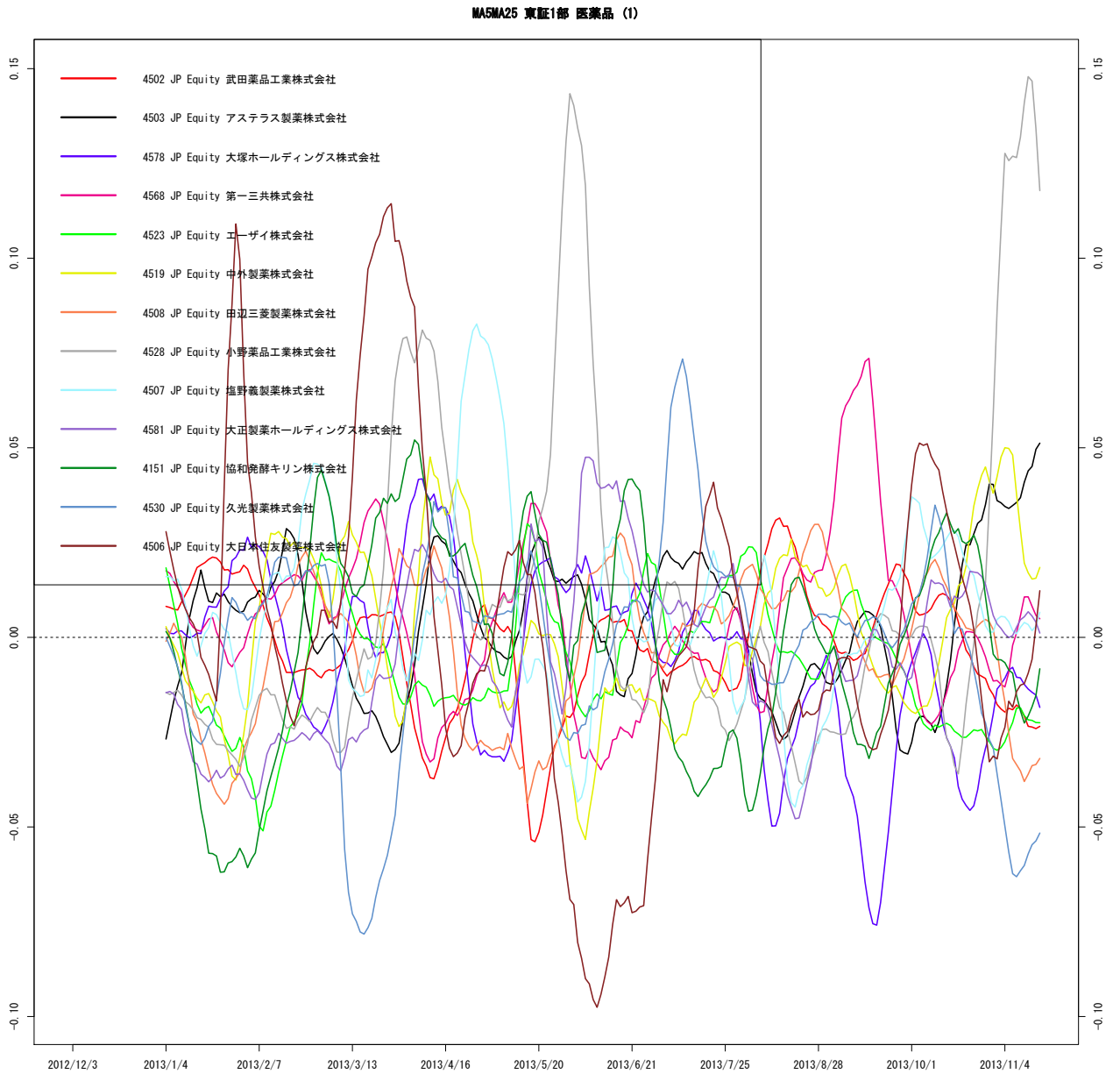

作成 : wildinvestors.com, データ元: トムソンロイター, 最終日: 2013/11/15

図 260 TPPHRM

MA5MA25 東証1部 医薬品 (2)

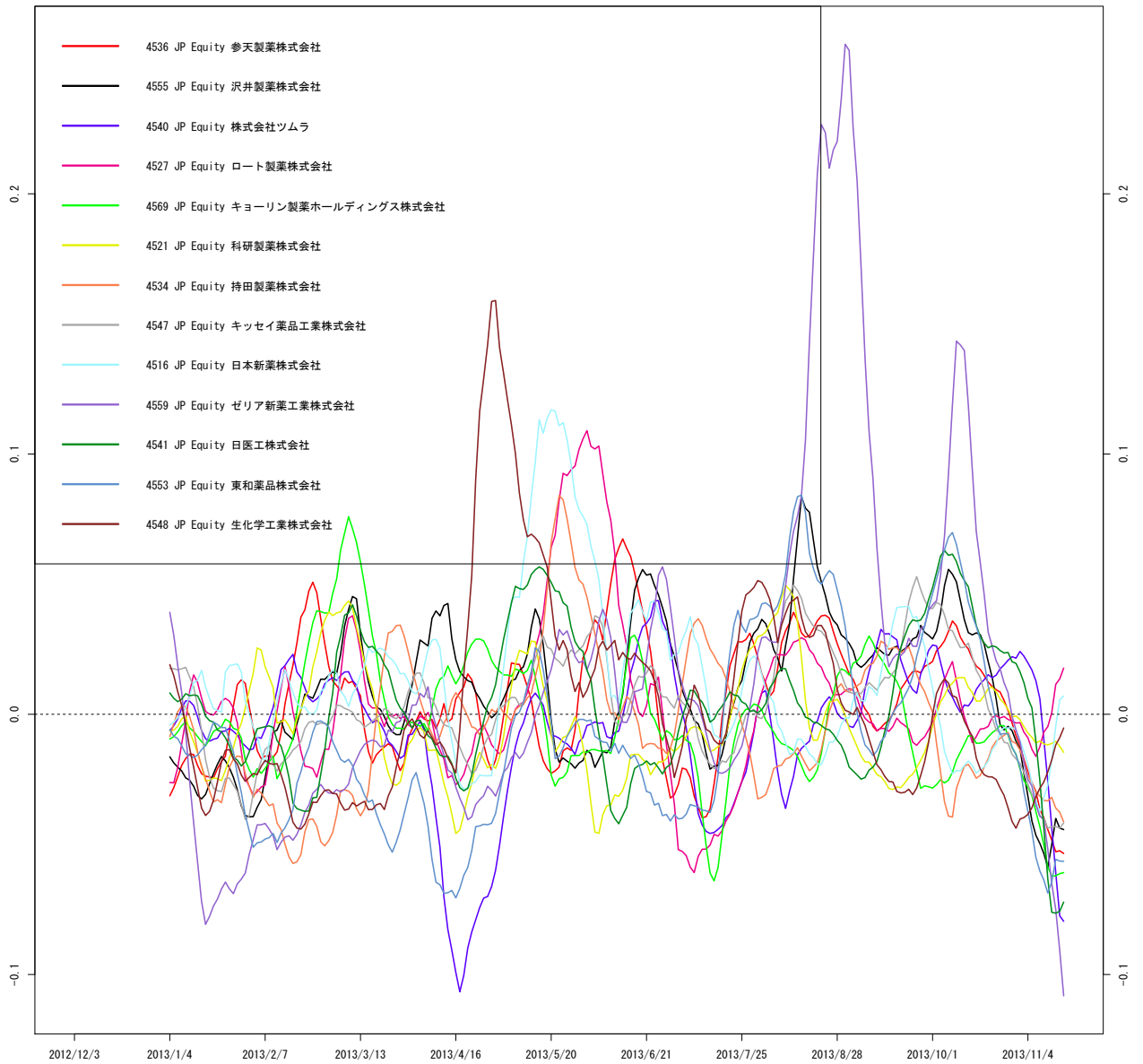

作成 : wildinvestors.com, データ元: トムソンロイター, 最終日: 2013/11/15

図 261 TPPHRM

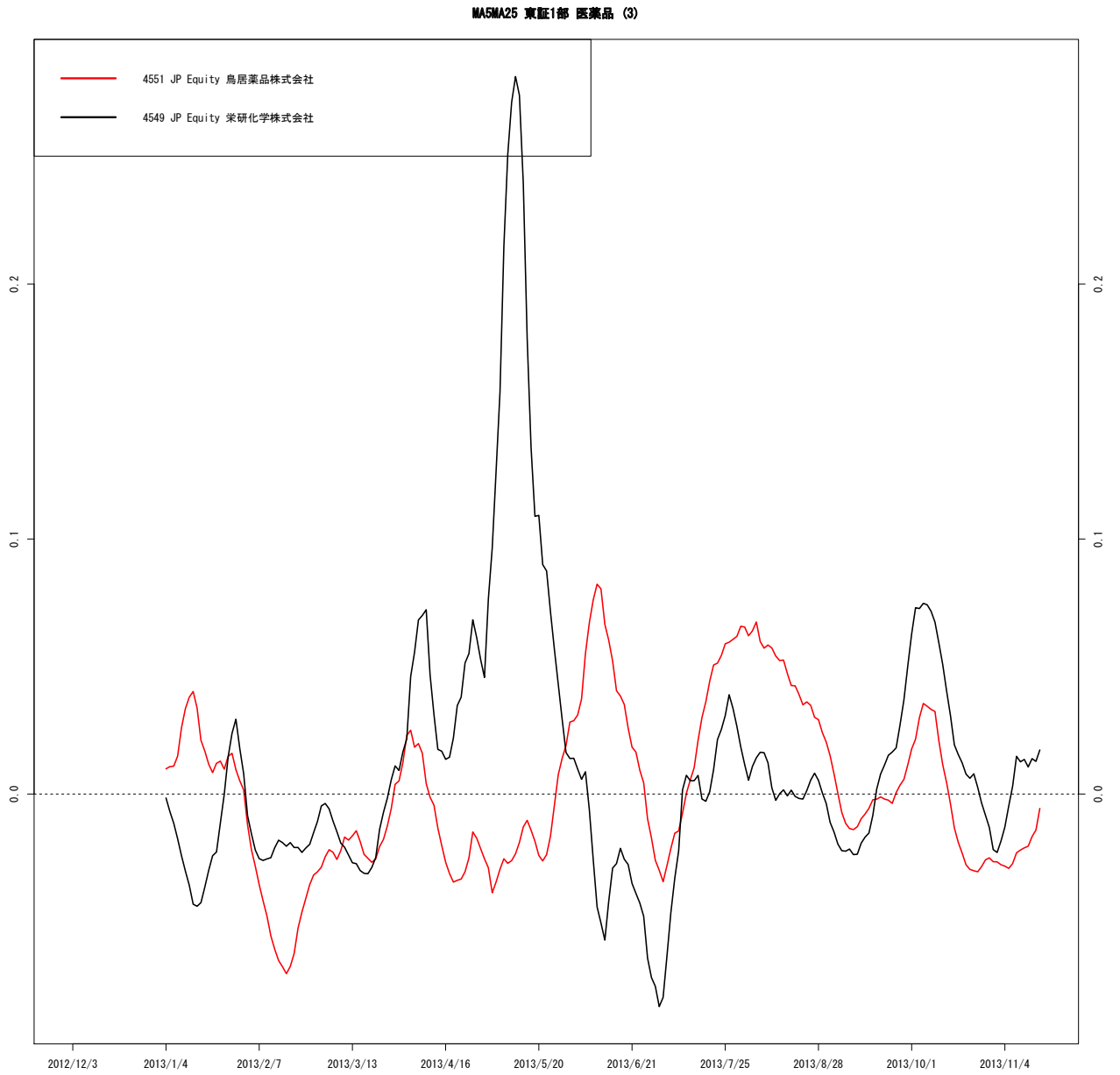

作成 : wildinvestors.com, データ元: トムソンロイター, 最終日: 2013/11/15

図 262 TPF00D

MA5MA25 東証1部 食料品 (1)

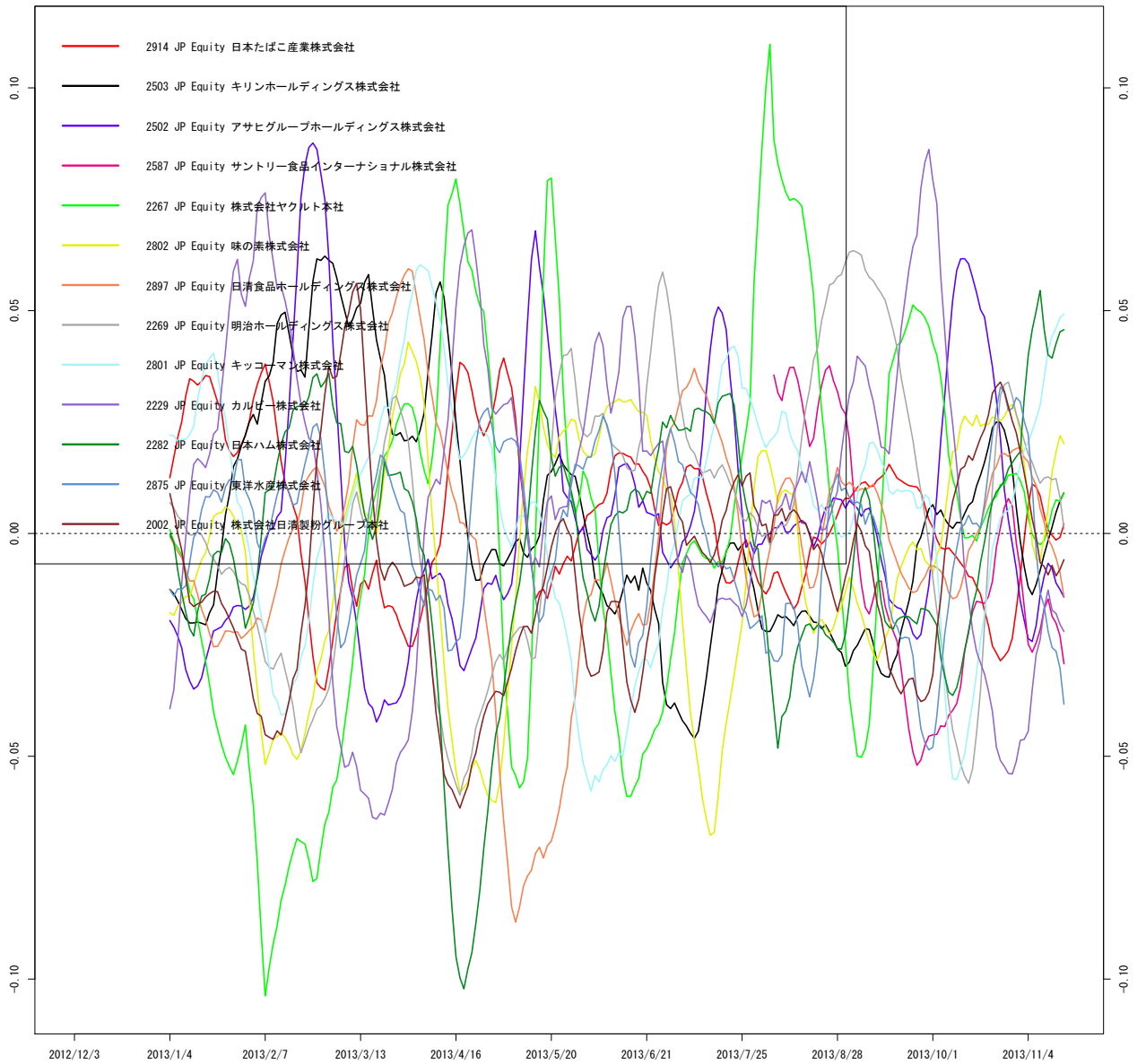

作成: wildinvestors.com, データ元: トムソンロイター, 最終日: 2013/11/15

図 263 TPFOOD

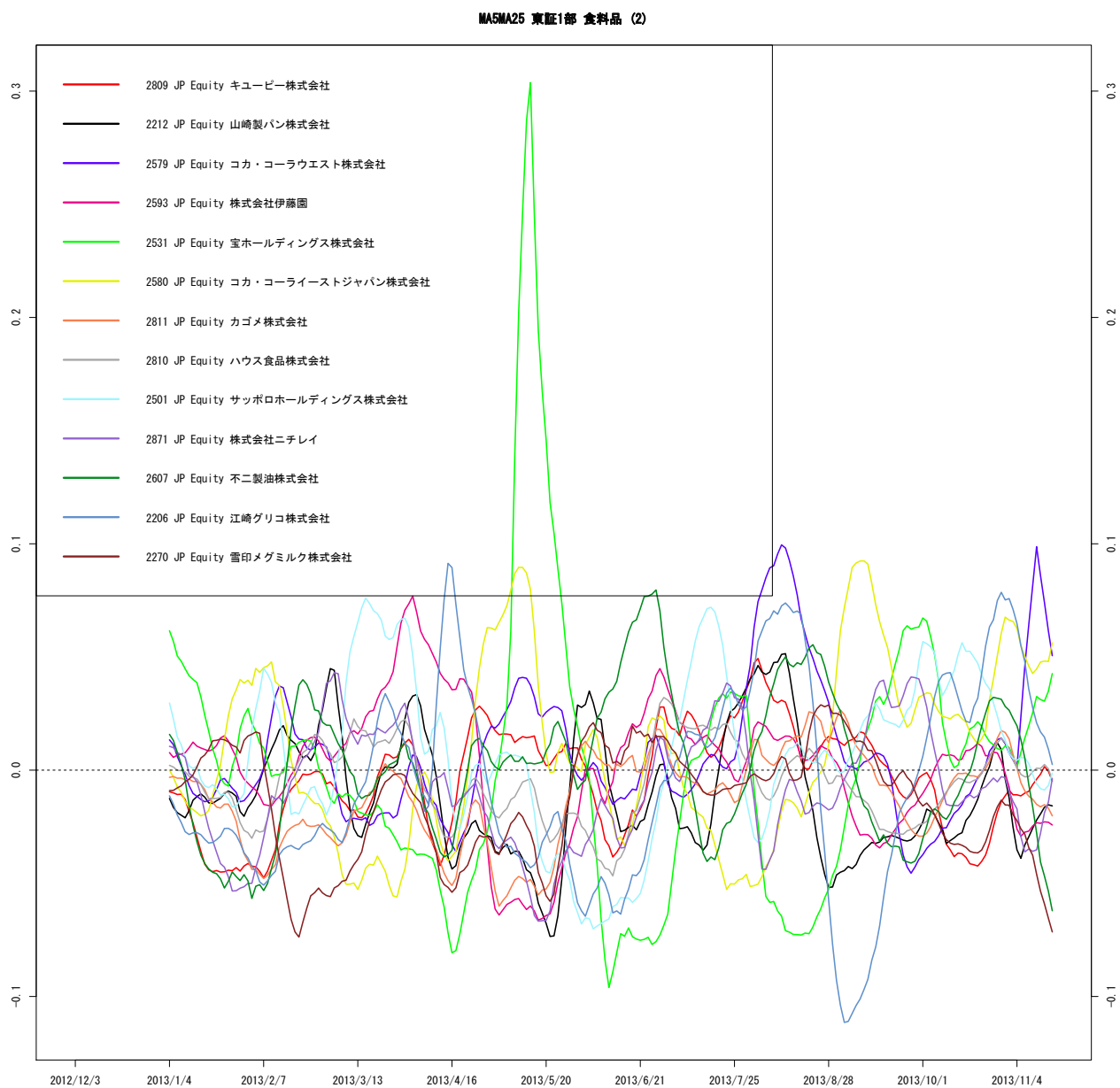

作成 : wildinvestors.com, データ元: トムソンロイター, 最終日: 2013/11/15

図 264 TPF00D

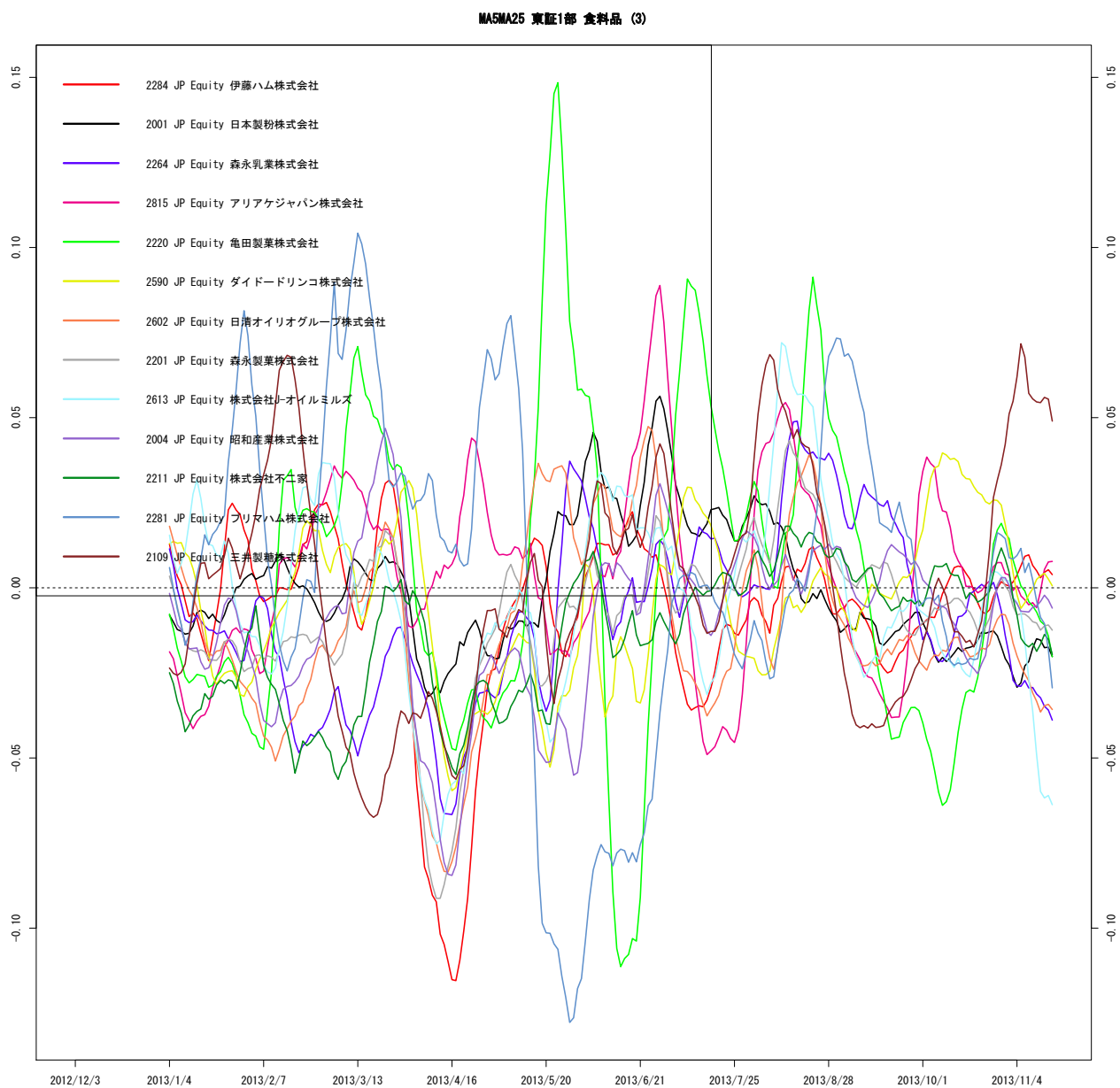

作成 : wildinvestors.com, データ元: トムソンロイター, 最終日: 2013/11/15

図 265 TPFOOD

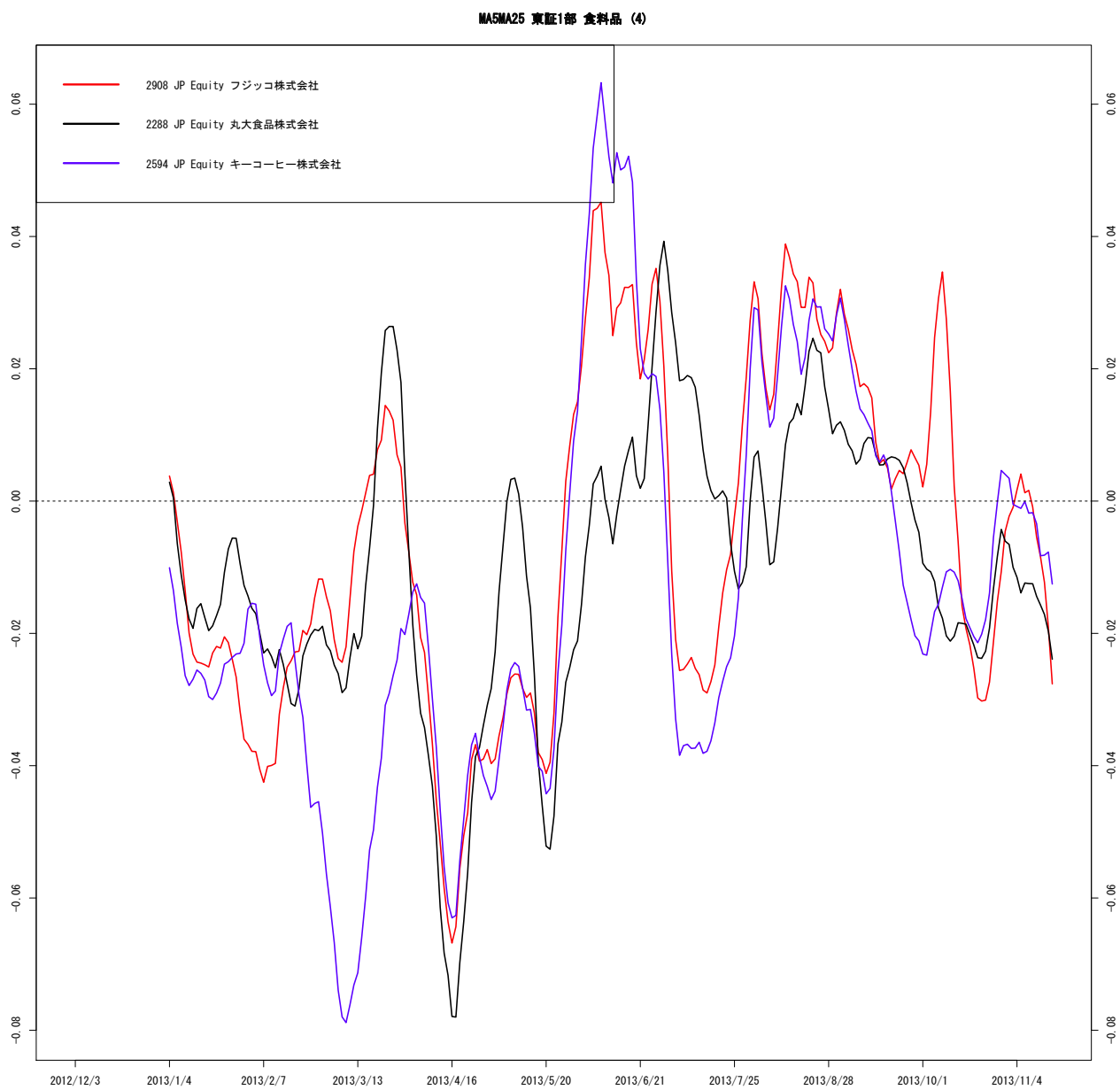

作成 : wildinvestors.com, データ元: トムソンロイター, 最終日: 2013/11/15

図 266 TPFISH

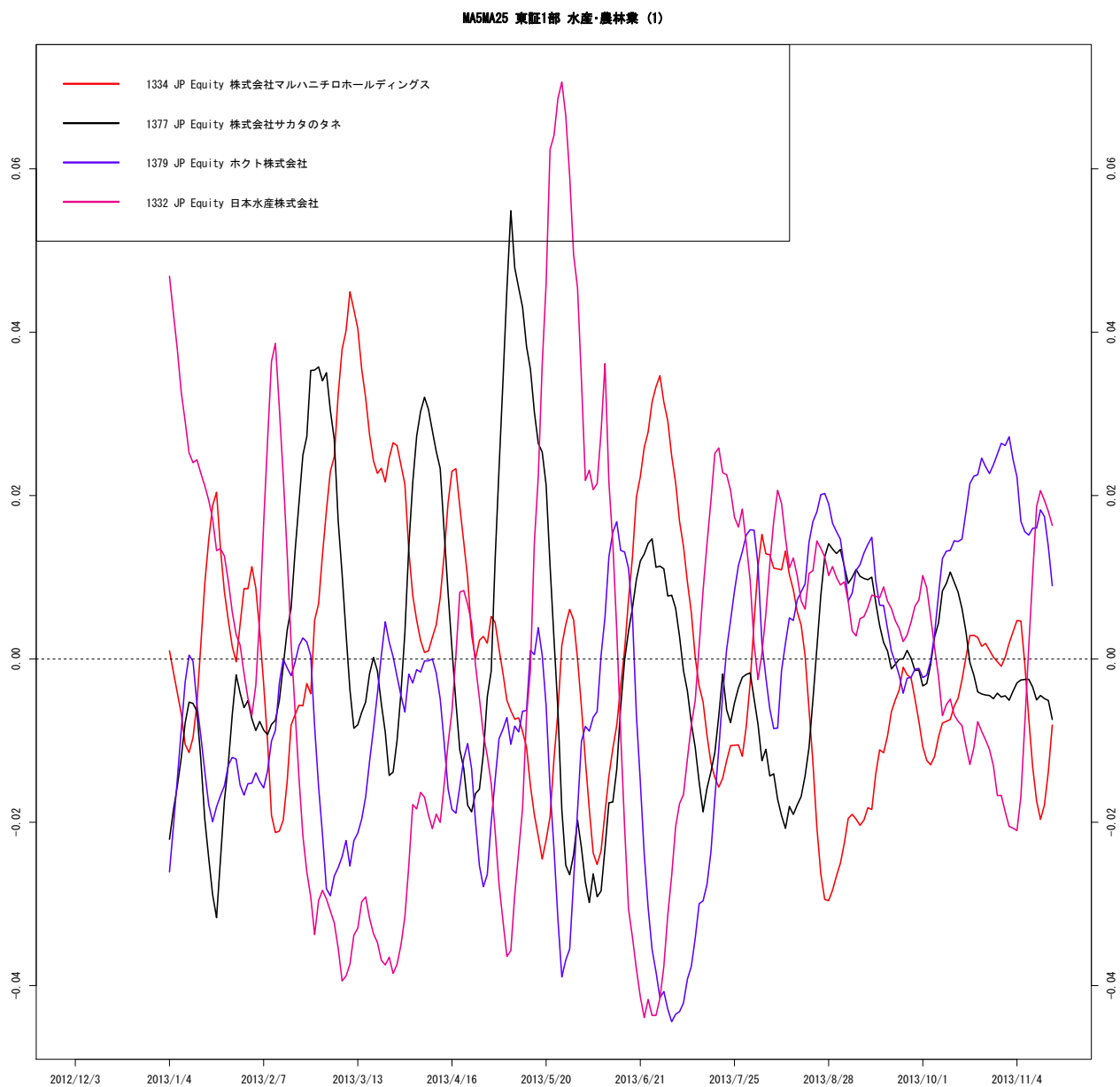

作成 : wildinvestors.com, データ元: トムソンロイター, 最終日: 2013/11/15

このレポートはワイルドインベスターズが発行したチャート集です。
会員には以下の3種類があります。

- レポート会員 (月額 2,480 円)
- ポートフォリオ会員 (月額 10,500 円)
- 個別銘柄会員 (月額 31,500 円)

1. 個別銘柄会員は毎日更新されるチャート集を見ることができます。総合版、FX、日本株、グローバル株式などがあり、日々増強されています。
2. ポートフォリオ会員は同じものを週1回だけ見ることができます。
3. レポート会員はチャートをすべて見られるわけではありませんが、ポイントとなるものを抜粋して動画やメールでご紹介します。

ホームページでサンプル等を見る (クリックすると飛びます)

<http://www.wildinvestors.com/>

いきなり会員登録へ (クリックすると飛びます)

https://ss1.xrea.com/www.wildinvestors.com/memregister/register_action.php
